

Conceituação

Tema	Prazos Processuais
Relatórios	Evolução Histórica Comparativo por VT Comparativo por Grupo Por Grupo Por VT Por Processo Por Magistrado
Resumo	Apresenta o prazo médio desde o ajuizamento da ação até o encerramento da instrução.
Descrição	O prazo médio é obtido calculando-se a quantidade de dias decorridos desde o ajuizamento até o encerramento da instrução. Os dados são extraídos baseando-se nos itens do e-Gestão: 267 e 90267 - Do ajuizamento da ação até o encerramento da instrução na fase de conhecimento – rito sumaríssimo; 268 e 90268 – Do ajuizamento da ação até o encerramento da instrução na fase de conhecimento – exceto rito sumaríssimo (ordinário)
Origem da informação	e-Gestão
Critérios e transformações	Coletado do e-Gestão, consolidado, otimizado e classificado para análise.
Análises possíveis	Prazo médio entre o ajuizamento da ação e o encerramento da instrução, detalhado de forma Geral, Por grupo, por VT, Por Processo e Por Magistrado.



EVOLUÇÃO HISTÓRICA DOS PRAZOS PROCESSUAIS ENTRE O AJUIZAMENTO E O ENCERRAMENTO DA INSTRUÇÃO - 10ª VARA DO TRABALHO DE GOIÂNIA

Data do encerramento da instrução entre 1/11/2017 e 30/11/2017 23:59:59

Rito	Qtd	Prazo Médio
ORDINÁRIO	111	263,34
SUMARÍSSIMO	69	73,29
Total/Média	180	190,49

Percentual de Processos por Rito

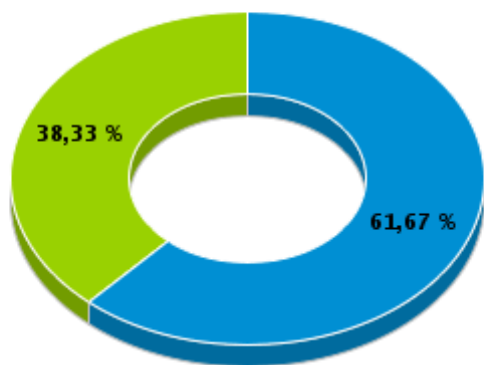

Rito

■ ORDINÁRIO ■ SUMARÍSSIMO

Prazo Médio por Rito

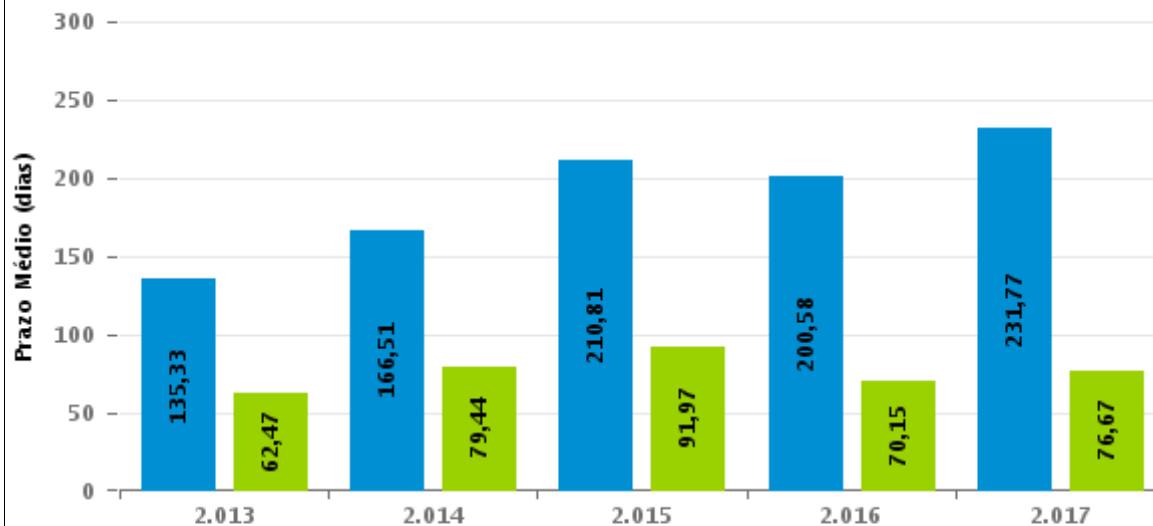

Para este exercício foram computados os processos até o mês de Novembro/2.017

Rito

■ ORDINÁRIO ■ SUMARÍSSIMO



COMPARATIVO DO PRAZO MÉDIO ENTRE O AJUIZAMENTO E O ENCERRAMENTO DA INSTRUÇÃO - 10ª VARA DO TRABALHO DE GOIÂNIA

Data do encerramento da instrução entre 1/11/2017 e 30/11/2017 23:59:59

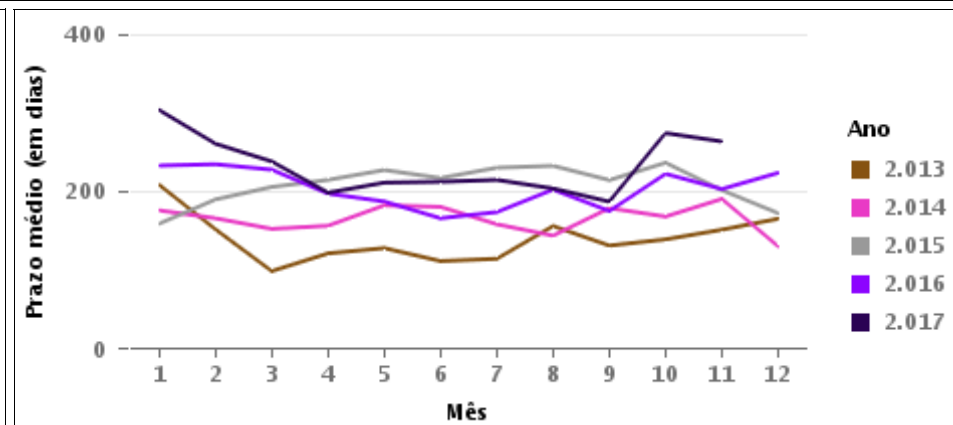
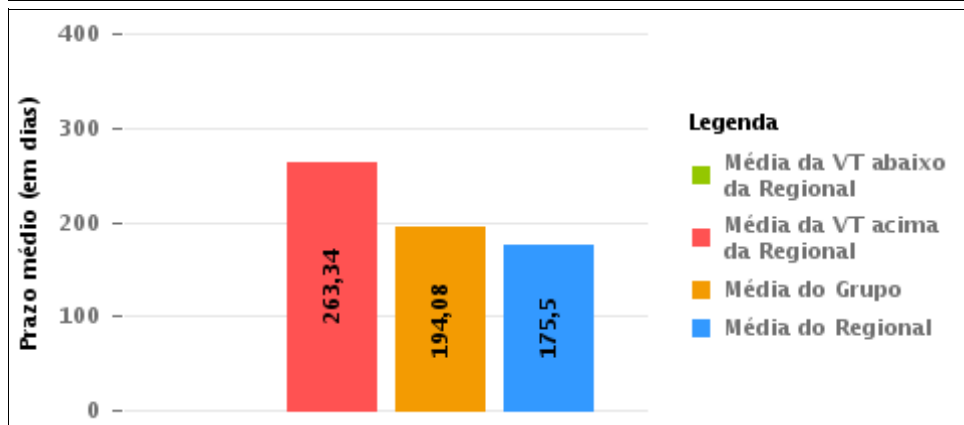
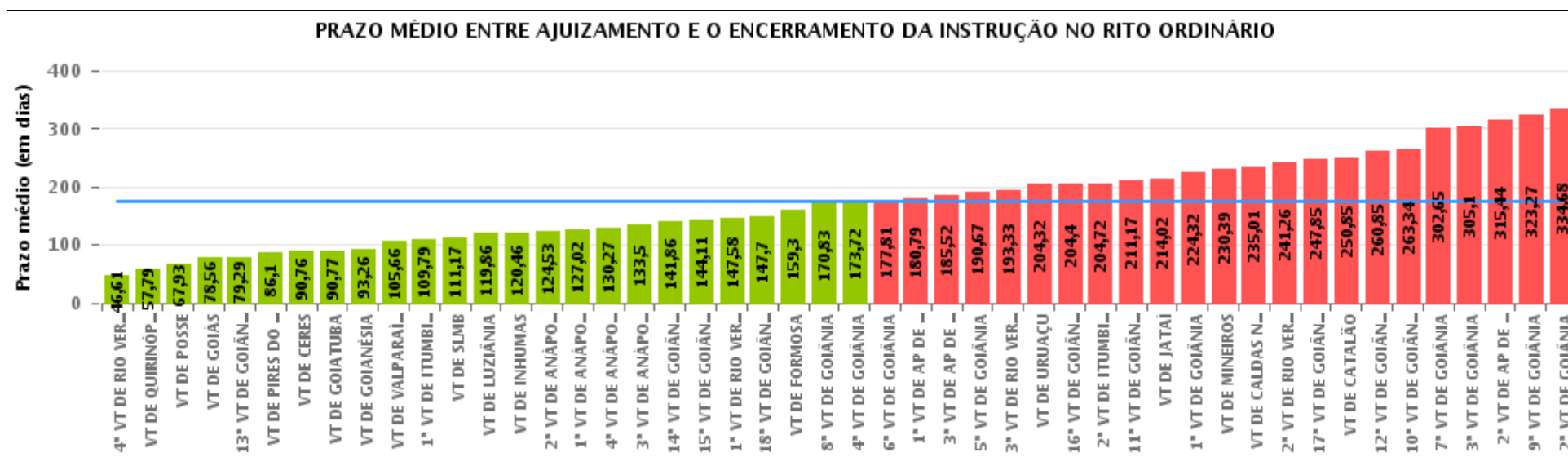

COMPARATIVO DO PRAZO MÉDIO ENTRE O AJUIZAMENTO E O ENCERRAMENTO DA INSTRUÇÃO ENTRE AS VARAS DO GRUPO

Data do encerramento da instrução entre 1/11/2017 e 30/11/2017 23:59:59

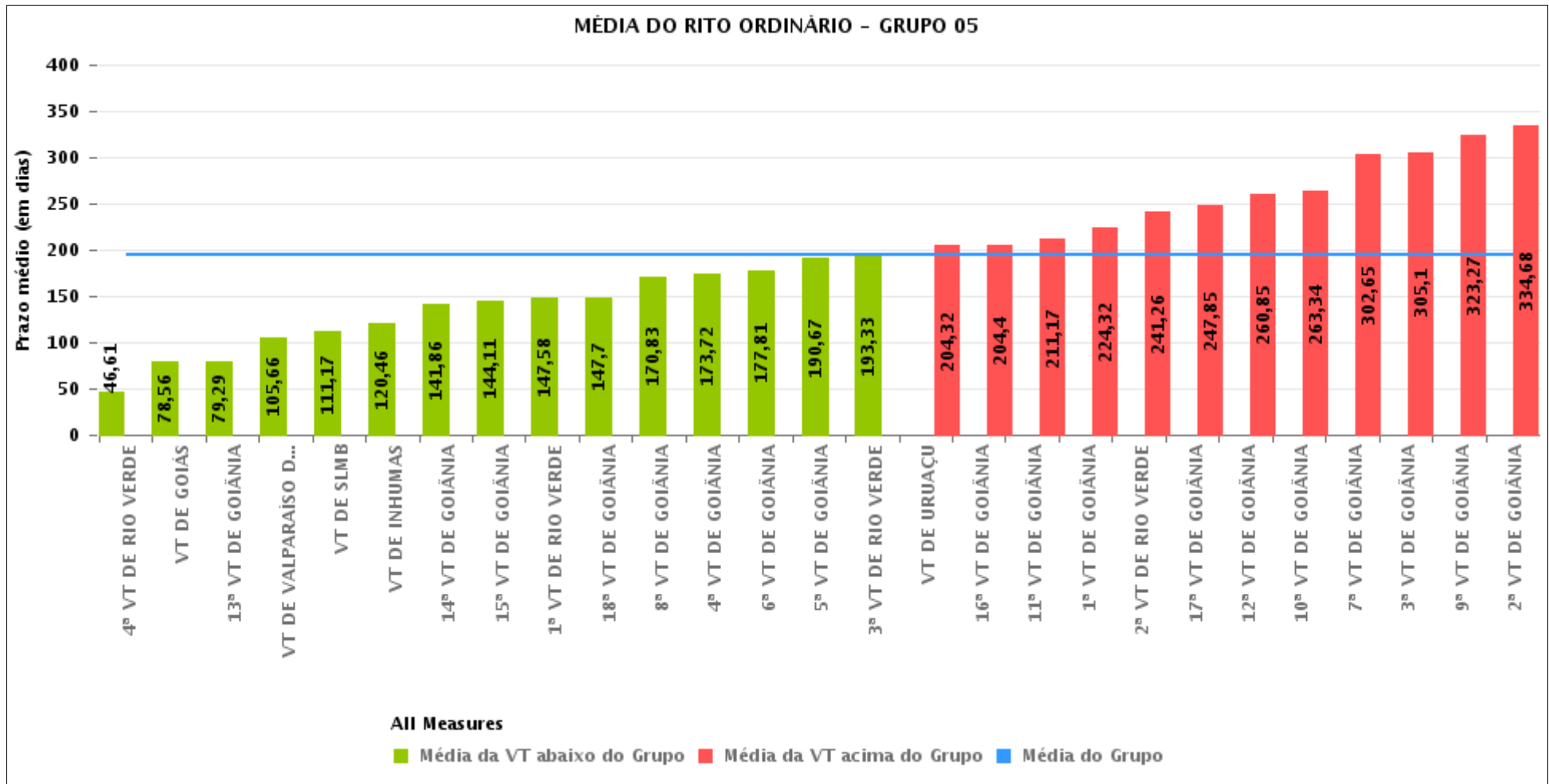



PRAZO MÉDIO ENTRE O AJUIZAMENTO E O ENCERRAMENTO DA INSTRUÇÃO POR GRUPO

Data do encerramento da instrução entre 1/11/2017 e 30/11/2017 23:59:59

Rito	Grupo	Qtd. Processos	Prazo Médio (dias)	Ranking
ORDINÁRIO	GRUPO 01	15	67,93	1°
	GRUPO 03	991	132,61	2°
	GRUPO 02	99	144,52	3°
	GRUPO 04	693	150,84	4°
	GRUPO 05	2.900	194,08	5°
	GRUPO 06	346	205,49	6°

<p>Legenda:</p> <p># Grupo 01 – Até 750 VT de Posse</p> <p># Grupo 02 – De 751 a 1000 VT de Formosa VT de Pires do Rio</p> <p># Grupo 03 – De 1001 a 1500 VT de Ceres 1ª VT de Anápolis 2ª VT de Anápolis 3ª VT de Anápolis 4ª VT de Anápolis VT de Caldas Novas</p>	<p># Grupo 04 – De 1501 a 2000 VT de Catalão VT de Goiatuba 1ª VT de Itumbiara 2ª VT de Itumbiara VT de Jataí VT de Luziânia VT de Mineiros VT de Quirinópolis</p> <p># Grupo 05 – De 2001 a 2500 1ª VT de Goiânia 2ª VT de Goiânia 3ª VT de Goiânia 4ª VT de Goiânia 5ª VT de Goiânia 6ª VT de Goiânia 7ª VT de Goiânia</p>	<p>8ª VT de Goiânia 9ª VT de Goiânia 10ª VT de Goiânia 11ª VT de Goiânia 12ª VT de Goiânia 13ª VT de Goiânia 14ª VT de Goiânia 15ª VT de Goiânia 16ª VT de Goiânia 17ª VT de Goiânia 18ª VT de Goiânia VT de Goiás VT de Inhumas 1ª VT de Rio Verde 2ª VT de Rio Verde 3ª VT de Rio Verde 4ª VT de Rio Verde VT de Uruaçu VT de São Luis de Montes Belos VT de Valparaíso de Goiás</p>	<p>#Grupo 06 – A partir de 2500 1ª VT de Aparecida de Goiânia 2ª VT de Aparecida de Goiânia 3ª VT de Aparecida de Goiânia VT de Goianésia</p>
--	--	--	---



PRAZO MÉDIO ENTRE O AJUIZAMENTO E O ENCERRAMENTO DA INSTRUÇÃO DE TODAS AS VARAS DO TRABALHO

Data do encerramento da instrução entre 1/11/2017 e 30/11/2017 23:59:59

ORDINÁRIO

Qtd. Processos	Prazo Médio (dias)
5.044	175,5

Vara do Trabalho	Qtd Processos	Prazo Médio	Ranking
4ª VARA DO TRABALHO DE RIO VERDE	84	46,61	1º
VARA DO TRABALHO DE QUIRINÓPOLIS	151	57,79	2º
VARA DO TRABALHO DE POSSE	15	67,93	3º
VARA DO TRABALHO DE GOIÁS	72	78,56	4º
13ª VARA DO TRABALHO DE GOIÂNIA	119	79,29	5º
VARA DO TRABALHO DE PIRES DO RIO	20	86,1	6º
VARA DO TRABALHO DE CERES	45	90,76	7º
VARA DO TRABALHO DE GOIATUBA	90	90,77	8º
VARA DO TRABALHO DE GOIANÉSIA	58	93,26	9º
VARA DO TRABALHO DE VALPARAÍSO DE GOIÁS	101	105,66	10º
1ª VARA DO TRABALHO DE ITUMBIARA	57	109,79	11º
VARA DO TRABALHO DE SÃO LUIS DE MONTES BELOS	109	111,17	12º
VARA DO TRABALHO DE LUZIÂNIA	79	119,86	13º
VARA DO TRABALHO DE INHUMAS	134	120,46	14º
2ª VARA DO TRABALHO DE ANÁPOLIS	591	124,53	15º
1ª VARA DO TRABALHO DE ANÁPOLIS	98	127,02	16º
4ª VARA DO TRABALHO DE ANÁPOLIS	103	130,27	17º
3ª VARA DO TRABALHO DE ANÁPOLIS	82	133,5	18º
14ª VARA DO TRABALHO DE GOIÂNIA	100	141,86	19º
15ª VARA DO TRABALHO DE GOIÂNIA	117	144,11	20º
1ª VARA DO TRABALHO DE RIO VERDE	120	147,58	21º
18ª VARA DO TRABALHO DE GOIÂNIA	89	147,7	22º
VARA DO TRABALHO DE FORMOSA	79	159,3	23º
8ª VARA DO TRABALHO DE GOIÂNIA	103	170,83	24º
4ª VARA DO TRABALHO DE GOIÂNIA	96	173,72	25º
6ª VARA DO TRABALHO DE GOIÂNIA	129	177,81	26º



PRAZO MÉDIO ENTRE O AJUIZAMENTO E O ENCERRAMENTO DA INSTRUÇÃO DE TODAS AS VARAS DO TRABALHO

ORDINÁRIO

Qtd. Processos	Prazo Médio (dias)
5.044	175,5

Vara do Trabalho	Qtd Processos	Prazo Médio	Ranking
1ª VARA DO TRABALHO DE APARECIDA DE GOIÂNIA	72	180,79	27°
3ª VARA DO TRABALHO DE APARECIDA DE GOIÂNIA	119	185,52	28°
5ª VARA DO TRABALHO DE GOIÂNIA	120	190,67	29°
3ª VARA DO TRABALHO DE RIO VERDE	76	193,33	30°
VARA DO TRABALHO DE URUAÇU	128	204,32	31°
16ª VARA DO TRABALHO DE GOIÂNIA	80	204,4	32°
2ª VARA DO TRABALHO DE ITUMBIARA	69	204,72	33°
11ª VARA DO TRABALHO DE GOIÂNIA	116	211,17	34°
VARA DO TRABALHO DE JATAÍ	54	214,02	35°
1ª VARA DO TRABALHO DE GOIÂNIA	127	224,32	36°
VARA DO TRABALHO DE MINEIROS	107	230,39	37°
VARA DO TRABALHO DE CALDAS NOVAS	72	235,01	38°
2ª VARA DO TRABALHO DE RIO VERDE	84	241,26	39°
17ª VARA DO TRABALHO DE GOIÂNIA	123	247,85	40°
VARA DO TRABALHO DE CATALÃO	86	250,85	41°
12ª VARA DO TRABALHO DE GOIÂNIA	95	260,85	42°
10ª VARA DO TRABALHO DE GOIÂNIA	111	263,34	43°
7ª VARA DO TRABALHO DE GOIÂNIA	124	302,65	44°
3ª VARA DO TRABALHO DE GOIÂNIA	98	305,1	45°
2ª VARA DO TRABALHO DE APARECIDA DE GOIÂNIA	97	315,44	46°
9ª VARA DO TRABALHO DE GOIÂNIA	128	323,27	47°
2ª VARA DO TRABALHO DE GOIÂNIA	117	334,68	48°



PRAZO MÉDIO ENTRE O AJUIZAMENTO E O ENCERRAMENTO DA INSTRUÇÃO - 10ª VARA DO TRABALHO DE GOIÂNIA

Data do encerramento da instrução entre 1/11/2017 e 30/11/2017 23:59:59

10ª VARA DO TRABALHO DE GOIÂNIA

ORDINÁRIO

Qtd	Prazo Médio
111	263,34

Nr. Processo	Ajuiz.	nc. Instruçã	Prazo
ConPag - 0011506-24.2017.5.18.0010	18/08/17	30/11/17	104
ConPag - 0012030-21.2017.5.18.0010	09/11/17	29/11/17	20
Inter - 0011305-32.2017.5.18.0010	19/07/17	30/11/17	134
Pet - 0011017-21.2016.5.18.0010	07/06/16	14/11/17	525
Pet - 0012028-51.2017.5.18.0010	09/11/17	22/11/17	13
Pet - 0012104-24.2016.5.18.0006	29/11/16	28/11/17	364
RTAlç - 0010088-51.2017.5.18.0010	20/01/17	14/11/17	298
RTAlç - 0010669-66.2017.5.18.0010	11/04/17	07/11/17	210
RTAlç - 0011142-52.2017.5.18.0010	25/06/17	10/11/17	138
RTAlç - 0011558-20.2017.5.18.0010	25/08/17	27/11/17	94
RTOrd - 0010038-25.2017.5.18.0010	12/01/17	21/11/17	313
RTOrd - 0010065-08.2017.5.18.0010	17/01/17	27/11/17	314
RTOrd - 0010096-28.2017.5.18.0010	21/01/17	30/11/17	313
RTOrd - 0010108-42.2017.5.18.0010	24/01/17	30/11/17	310
RTOrd - 0010132-70.2017.5.18.0010	26/01/17	28/11/17	306
RTOrd - 0010162-08.2017.5.18.0010	31/01/17	21/11/17	294
RTOrd - 0010177-74.2017.5.18.0010	01/02/17	22/11/17	294
RTOrd - 0010194-13.2017.5.18.0010	03/02/17	13/11/17	283
RTOrd - 0010254-83.2017.5.18.0010	13/02/17	28/11/17	288
RTOrd - 0010257-38.2017.5.18.0010	13/02/17	22/11/17	282
RTOrd - 0010265-49.2016.5.18.0010	17/02/16	14/11/17	636
RTOrd - 0010271-22.2017.5.18.0010	14/02/17	23/11/17	282

Legenda:

Ajuiz. Data do Ajuizamento;

Enc. da Instrução: Data da conclusão para proferir sentença;

Prazo: Quantidade de dias decorridos do ajuizamento até o encerramento da instrução.



PRAZO MÉDIO ENTRE O AJUIZAMENTO E O ENCERRAMENTO DA INSTRUÇÃO - 10ª VARA DO TRABALHO DE GOIÂNIA

10ª VARA DO TRABALHO DE GOIÂNIA

ORDINÁRIO

Qtd	Prazo Médio
111	263,34

Nr. Processo	Ajuiz.	nc. Instruçã	Prazo
RTOOrd - 0010350-98.2017.5.18.0010	23/02/17	21/11/17	271
RTOOrd - 0010360-45.2017.5.18.0010	24/02/17	27/11/17	276
RTOOrd - 0010511-45.2016.5.18.0010	23/03/16	22/11/17	609
RTOOrd - 0010558-19.2016.5.18.0010	31/03/16	27/11/17	606
RTOOrd - 0010561-59.2016.5.18.0014	12/04/16	10/11/17	577
RTOOrd - 0010590-24.2016.5.18.0010	06/04/16	22/11/17	595
RTOOrd - 0010624-62.2017.5.18.0010	04/04/17	08/11/17	218
RTOOrd - 0010818-33.2015.5.18.0010	28/07/16	21/11/17	481
RTOOrd - 0010835-69.2015.5.18.0010	21/05/15	28/11/17	922
RTOOrd - 0010869-73.2017.5.18.0010	15/05/17	14/11/17	183
RTOOrd - 0010927-65.2016.5.18.0122	27/09/16	10/11/17	409
RTOOrd - 0010939-27.2016.5.18.0010	25/05/16	28/11/17	552
RTOOrd - 0011014-32.2017.5.18.0010	03/06/17	09/11/17	159
RTOOrd - 0011059-41.2014.5.18.0010	27/06/14	16/11/17	1.238
RTOOrd - 0011118-24.2017.5.18.0010	21/06/17	16/11/17	148
RTOOrd - 0011128-68.2017.5.18.0010	22/06/17	13/11/17	144
RTOOrd - 0011131-57.2016.5.18.0010	24/06/16	24/11/17	518
RTOOrd - 0011185-86.2017.5.18.0010	30/06/17	10/11/17	133
RTOOrd - 0011218-76.2017.5.18.0010	05/07/17	14/11/17	132
RTOOrd - 0011282-86.2017.5.18.0010	14/07/17	06/11/17	115
RTOOrd - 0011402-32.2017.5.18.0010	02/08/17	29/11/17	119
RTOOrd - 0011485-82.2016.5.18.0010	19/08/16	21/11/17	459
RTOOrd - 0011489-85.2017.5.18.0010	16/08/17	27/11/17	103
RTOOrd - 0011498-47.2017.5.18.0010	16/08/17	06/11/17	82
RTOOrd - 0011521-90.2017.5.18.0010	21/08/17	10/11/17	81

Legenda:

Ajuiz. Data do Ajuizamento;

Enc. da Instrução: Data da conclusão para proferir sentença;

Prazo: Quantidade de dias decorridos do ajuizamento até o encerramento da instrução.



PRAZO MÉDIO ENTRE O AJUIZAMENTO E O ENCERRAMENTO DA INSTRUÇÃO - 10ª VARA DO TRABALHO DE GOIÂNIA

10ª VARA DO TRABALHO DE GOIÂNIA

ORDINÁRIO

Qtd	Prazo Médio
111	263,34

Nr. Processo	Ajuiz.	nc. Instruçã	Prazo
RTOOrd - 0011523-94.2016.5.18.0010	24/08/16	16/11/17	449
RTOOrd - 0011536-59.2017.5.18.0010	22/08/17	07/11/17	77
RTOOrd - 0011546-06.2017.5.18.0010	24/08/17	14/11/17	82
RTOOrd - 0011547-59.2015.5.18.0010	21/09/15	21/11/17	792
RTOOrd - 0011548-44.2015.5.18.0010	21/09/15	23/11/17	794
RTOOrd - 0011556-50.2017.5.18.0010	25/08/17	06/11/17	73
RTOOrd - 0011562-57.2017.5.18.0010	25/08/17	07/11/17	74
RTOOrd - 0011570-68.2016.5.18.0010	31/08/16	16/11/17	442
RTOOrd - 0011603-24.2017.5.18.0010	01/09/17	10/11/17	70
RTOOrd - 0011626-67.2017.5.18.0010	05/09/17	06/11/17	62
RTOOrd - 0011627-86.2016.5.18.0010	12/09/16	27/11/17	441
RTOOrd - 0011628-37.2017.5.18.0010	05/09/17	06/11/17	62
RTOOrd - 0011640-51.2017.5.18.0010	11/09/17	07/11/17	57
RTOOrd - 0011643-06.2017.5.18.0010	12/09/17	07/11/17	56
RTOOrd - 0011653-50.2017.5.18.0010	13/09/17	08/11/17	56
RTOOrd - 0011655-20.2017.5.18.0010	14/09/17	24/11/17	71
RTOOrd - 0011658-72.2017.5.18.0010	14/09/17	29/11/17	76
RTOOrd - 0011660-42.2017.5.18.0010	14/09/17	09/11/17	56
RTOOrd - 0011667-34.2017.5.18.0010	15/09/17	08/11/17	54
RTOOrd - 0011675-11.2017.5.18.0010	18/09/17	09/11/17	52
RTOOrd - 0011678-63.2017.5.18.0010	18/09/17	13/11/17	56
RTOOrd - 0011679-48.2017.5.18.0010	18/09/17	13/11/17	56
RTOOrd - 0011683-85.2017.5.18.0010	19/09/17	21/11/17	63
RTOOrd - 0011701-43.2016.5.18.0010	22/09/16	29/11/17	433
RTOOrd - 0011707-16.2017.5.18.0010	21/09/17	14/11/17	54

Legenda:

Ajuiz. Data do Ajuizamento;

Enc. da Instrução: Data da conclusão para proferir sentença;

Prazo: Quantidade de dias decorridos do ajuizamento até o encerramento da instrução.



**PRAZO MÉDIO ENTRE O AJUIZAMENTO E O
ENCERRAMENTO DA INSTRUÇÃO - 10ª VARA DO
TRABALHO DE GOIÂNIA**

10ª VARA DO TRABALHO DE GOIÂNIA

ORDINÁRIO

Qtd	Prazo Médio
111	263,34

Nr. Processo	Ajuiz.	nc. Instruçã	Prazo
RTOOrd - 0011707-50.2016.5.18.0010	22/09/16	13/11/17	417
RTOOrd - 0011720-49.2016.5.18.0010	26/09/16	30/11/17	430
RTOOrd - 0011746-13.2017.5.18.0010	28/09/17	10/11/17	43
RTOOrd - 0011747-95.2017.5.18.0010	28/09/17	10/11/17	43
RTOOrd - 0011751-35.2017.5.18.0010	28/09/17	10/11/17	43
RTOOrd - 0011769-56.2017.5.18.0010	02/10/17	22/11/17	51
RTOOrd - 0011780-56.2015.5.18.0010	29/10/15	22/11/17	755
RTOOrd - 0011781-70.2017.5.18.0010	03/10/17	06/11/17	34
RTOOrd - 0011784-25.2017.5.18.0010	04/10/17	13/11/17	40
RTOOrd - 0011806-20.2016.5.18.0010	07/10/16	29/11/17	418
RTOOrd - 0011835-36.2017.5.18.0010	11/10/17	16/11/17	36
RTOOrd - 0011836-21.2017.5.18.0010	11/10/17	28/11/17	48
RTOOrd - 0011855-27.2017.5.18.0010	17/10/17	06/11/17	20
RTOOrd - 0011855-95.2015.5.18.0010	13/11/15	06/11/17	724
RTOOrd - 0011867-41.2017.5.18.0010	18/10/17	29/11/17	42
RTOOrd - 0011877-85.2017.5.18.0010	19/10/17	13/11/17	25
RTOOrd - 0011907-23.2017.5.18.0010	25/10/17	07/11/17	13
RTOOrd - 0011928-90.2017.5.18.0012	10/11/17	22/11/17	12
RTOOrd - 0011942-17.2016.5.18.0010	28/10/16	20/11/17	388
RTOOrd - 0011964-12.2015.5.18.0010	04/12/15	22/11/17	719
RTOOrd - 0011966-11.2017.5.18.0010	01/11/17	13/11/17	12
RTOOrd - 0011986-61.2015.5.18.0013	27/11/15	09/11/17	713
RTOOrd - 0011991-24.2017.5.18.0010	07/11/17	21/11/17	14
RTOOrd - 0011992-43.2016.5.18.0010	07/11/16	16/11/17	374
RTOOrd - 0011999-35.2016.5.18.0010	08/11/16	30/11/17	387

Legenda:

Ajuiz. Data do Ajuizamento;

Enc. da Instrução: Data da conclusão para proferir sentença;

Prazo: Quantidade de dias decorridos do ajuizamento até o encerramento da instrução.



**PRAZO MÉDIO ENTRE O AJUIZAMENTO E O
ENCERRAMENTO DA INSTRUÇÃO - 10ª VARA DO
TRABALHO DE GOIÂNIA**

10ª VARA DO TRABALHO DE GOIÂNIA

ORDINÁRIO

Qtd	Prazo Médio
111	263,34

Nr. Processo	Ajuiz.	nc. Instruçã	Prazo
RTOOrd - 0012017-22.2017.5.18.0010	09/11/17	24/11/17	15
RTOOrd - 0012036-28.2017.5.18.0010	09/11/17	14/11/17	5
RTOOrd - 0012049-61.2016.5.18.0010	17/11/16	08/11/17	356
RTOOrd - 0012057-38.2016.5.18.0010	18/11/16	29/11/17	376
RTOOrd - 0012066-97.2016.5.18.0010	21/11/16	07/11/17	351
RTOOrd - 0012071-22.2016.5.18.0010	21/11/16	10/11/17	354
RTOOrd - 0012102-42.2016.5.18.0010	25/11/16	16/11/17	356
RTOOrd - 0012103-27.2016.5.18.0010	25/11/16	29/11/17	369
RTOOrd - 0012105-94.2016.5.18.0010	25/11/16	13/11/17	353
RTOOrd - 0012116-89.2017.5.18.0010	20/11/17	28/11/17	8
RTOOrd - 0012118-93.2016.5.18.0010	28/11/16	16/11/17	353
RTOOrd - 0012142-24.2016.5.18.0010	01/12/16	06/11/17	340
RTOOrd - 0012179-51.2016.5.18.0010	07/12/16	20/11/17	348
RTOOrd - 0012258-30.2016.5.18.0010	21/12/16	29/11/17	343

Legenda:

Ajuiz. Data do Ajuizamento;

Enc. da Instrução: Data da conclusão para proferir sentença;

Prazo: Quantidade de dias decorridos do ajuizamento até o encerramento da instrução.



PRAZO MÉDIO ENTRE O AJUIZAMENTO E O ENCERRAMENTO DA INSTRUÇÃO - 10ª VARA DO TRABALHO DE GOIÂNIA

Data do encerramento da instrução entre 1/11/2017 e 30/11/2017 23:59:59

ANA TERRA FAGUNDES OLIVEIRA CRUZ

ORDINÁRIO

Qtd	Prazo Médio
18	428,67

Nr. Processo	Ajuiz.	nc. Instruçã	Prazo
Inter - 0011305-32.2017.5.18.0010	19/07/17	30/11/17	134
Pet - 0012104-24.2016.5.18.0006	29/11/16	28/11/17	364
RTOOrd - 0010065-08.2017.5.18.0010	17/01/17	27/11/17	314
RTOOrd - 0010096-28.2017.5.18.0010	21/01/17	30/11/17	313
RTOOrd - 0010108-42.2017.5.18.0010	24/01/17	30/11/17	310
RTOOrd - 0010132-70.2017.5.18.0010	26/01/17	28/11/17	306
RTOOrd - 0010257-38.2017.5.18.0010	13/02/17	22/11/17	282
RTOOrd - 0010271-22.2017.5.18.0010	14/02/17	23/11/17	282
RTOOrd - 0010360-45.2017.5.18.0010	24/02/17	27/11/17	276
RTOOrd - 0010511-45.2016.5.18.0010	23/03/16	22/11/17	609
RTOOrd - 0010590-24.2016.5.18.0010	06/04/16	22/11/17	595
RTOOrd - 0010818-33.2015.5.18.0010	28/07/16	21/11/17	481
RTOOrd - 0011547-59.2015.5.18.0010	21/09/15	21/11/17	792
RTOOrd - 0011548-44.2015.5.18.0010	21/09/15	23/11/17	794
RTOOrd - 0011780-56.2015.5.18.0010	29/10/15	22/11/17	755
RTOOrd - 0011806-20.2016.5.18.0010	07/10/16	29/11/17	418
RTOOrd - 0012179-51.2016.5.18.0010	07/12/16	20/11/17	348
RTOOrd - 0012258-30.2016.5.18.0010	21/12/16	29/11/17	343

Legenda:

Ajuiz. Data do Ajuizamento;

Enc. da Instrução: Data da conclusão para proferir sentença;

Prazo: Quantidade de dias decorridos do ajuizamento até o encerramento da instrução.

CARLOS ALBERTO BEGALLES



PRAZO MÉDIO ENTRE O AJUIZAMENTO E O ENCERRAMENTO DA INSTRUÇÃO - 10ª VARA DO TRABALHO DE GOIÂNIA

ORDINÁRIO

Qtd	Prazo Médio
1	56

Nr. Processo	Ajuiz.	nc. Instruçã	Prazo
RTOOrd - 0011660-42.2017.5.18.0010	14/09/17	09/11/17	56

Legenda:
Ajuiz. Data do Ajuizamento;
Enc. da Instrução: Data da conclusão para proferir sentença;
Prazo: Quantidade de dias decorridos do ajuizamento até o encerramento da instrução.

ELIAS SOARES DE OLIVEIRA

ORDINÁRIO

Qtd	Prazo Médio
3	39,33

Nr. Processo	Ajuiz.	nc. Instruçã	Prazo
RTOOrd - 0011626-67.2017.5.18.0010	05/09/17	06/11/17	62
RTOOrd - 0011836-21.2017.5.18.0010	11/10/17	28/11/17	48
RTOOrd - 0012116-89.2017.5.18.0010	20/11/17	28/11/17	8

Legenda:
Ajuiz. Data do Ajuizamento;
Enc. da Instrução: Data da conclusão para proferir sentença;
Prazo: Quantidade de dias decorridos do ajuizamento até o encerramento da instrução.

ISRAEL BRASIL ADOURIAN

ORDINÁRIO

Qtd	Prazo Médio
8	81,88

Nr. Processo	Ajuiz.	nc. Instruçã	Prazo
--------------	--------	--------------	-------



PRAZO MÉDIO ENTRE O AJUIZAMENTO E O ENCERRAMENTO DA INSTRUÇÃO - 10ª VARA DO TRABALHO DE GOIÂNIA

ISRAEL BRASIL ADOURIAN

ORDINÁRIO

Qtd	Prazo Médio
8	81,88

Nr. Processo	Ajuiz.	nc. Instruçã	Prazo
RTOOrd - 0010869-73.2017.5.18.0010	15/05/17	14/11/17	183
RTOOrd - 0011218-76.2017.5.18.0010	05/07/17	14/11/17	132
RTOOrd - 0011546-06.2017.5.18.0010	24/08/17	14/11/17	82
RTOOrd - 0011653-50.2017.5.18.0010	13/09/17	08/11/17	56
RTOOrd - 0011667-34.2017.5.18.0010	15/09/17	08/11/17	54
RTOOrd - 0011675-11.2017.5.18.0010	18/09/17	09/11/17	52
RTOOrd - 0011678-63.2017.5.18.0010	18/09/17	13/11/17	56
RTOOrd - 0011784-25.2017.5.18.0010	04/10/17	13/11/17	40

Legenda:

Ajuiz. Data do Ajuizamento;

Enc. da Instrução: Data da conclusão para proferir sentença;

Prazo: Quantidade de dias decorridos do ajuizamento até o encerramento da instrução.

JOSÉ LUCIANO LEONEL DE CARVALHO

ORDINÁRIO

Qtd	Prazo Médio
5	56

Nr. Processo	Ajuiz.	nc. Instruçã	Prazo
RTOOrd - 0011521-90.2017.5.18.0010	21/08/17	10/11/17	81
RTOOrd - 0011603-24.2017.5.18.0010	01/09/17	10/11/17	70
RTOOrd - 0011746-13.2017.5.18.0010	28/09/17	10/11/17	43
RTOOrd - 0011747-95.2017.5.18.0010	28/09/17	10/11/17	43
RTOOrd - 0011751-35.2017.5.18.0010	28/09/17	10/11/17	43

Legenda:

Ajuiz. Data do Ajuizamento;

Enc. da Instrução: Data da conclusão para proferir sentença;

Prazo: Quantidade de dias decorridos do ajuizamento até o encerramento da instrução.



**PRAZO MÉDIO ENTRE O AJUIZAMENTO E O
ENCERRAMENTO DA INSTRUÇÃO - 10ª VARA DO
TRABALHO DE GOIÂNIA**

**JOSÉ LUCIANO LEONEL DE
MARCELO NOGUEIRA PEDRA**

ORDINÁRIO

Qtd	Prazo Médio
6	75,33

Nr. Processo	Ajuiz.	nc. Instruçã	Prazo
RTAlç - 0010669-66.2017.5.18.0010	11/04/17	07/11/17	210
RTOrd - 0011562-57.2017.5.18.0010	25/08/17	07/11/17	74
RTOrd - 0011640-51.2017.5.18.0010	11/09/17	07/11/17	57
RTOrd - 0011643-06.2017.5.18.0010	12/09/17	07/11/17	56
RTOrd - 0011867-41.2017.5.18.0010	18/10/17	29/11/17	42
RTOrd - 0011907-23.2017.5.18.0010	25/10/17	07/11/17	13

Legenda:
Ajuiz. Data do Ajuizamento;
Enc. da Instrução: Data da conclusão para proferir sentença;
Prazo: Quantidade de dias decorridos do ajuizamento até o encerramento da instrução.

**PEDRO HENRIQUE BARRETO
MENEZES**

ORDINÁRIO

Qtd	Prazo Médio
69	287,7

Nr. Processo	Ajuiz.	nc. Instruçã	Prazo
ConPag - 0011506-24.2017.5.18.0010	18/08/17	30/11/17	104
ConPag - 0012030-21.2017.5.18.0010	09/11/17	29/11/17	20
Pet - 0011017-21.2016.5.18.0010	07/06/16	14/11/17	525

Legenda:
Ajuiz. Data do Ajuizamento;
Enc. da Instrução: Data da conclusão para proferir sentença;
Prazo: Quantidade de dias decorridos do ajuizamento até o encerramento da instrução.



**PRAZO MÉDIO ENTRE O AJUIZAMENTO E O
ENCERRAMENTO DA INSTRUÇÃO - 10ª VARA DO
TRABALHO DE GOIÂNIA**

**PEDRO HENRIQUE BARRETO
MENEZES**

ORDINÁRIO

Qtd	Prazo Médio
69	287,7

Nr. Processo	Ajuiz.	nc. Instruçã	Prazo
Pet - 0012028-51.2017.5.18.0010	09/11/17	22/11/17	13
RTAlç - 0010088-51.2017.5.18.0010	20/01/17	14/11/17	298
RTAlç - 0011142-52.2017.5.18.0010	25/06/17	10/11/17	138
RTAlç - 0011558-20.2017.5.18.0010	25/08/17	27/11/17	94
RTOrd - 0010038-25.2017.5.18.0010	12/01/17	21/11/17	313
RTOrd - 0010162-08.2017.5.18.0010	31/01/17	21/11/17	294
RTOrd - 0010177-74.2017.5.18.0010	01/02/17	22/11/17	294
RTOrd - 0010194-13.2017.5.18.0010	03/02/17	13/11/17	283
RTOrd - 0010254-83.2017.5.18.0010	13/02/17	28/11/17	288
RTOrd - 0010265-49.2016.5.18.0010	17/02/16	14/11/17	636
RTOrd - 0010350-98.2017.5.18.0010	23/02/17	21/11/17	271
RTOrd - 0010558-19.2016.5.18.0010	31/03/16	27/11/17	606
RTOrd - 0010561-59.2016.5.18.0014	12/04/16	10/11/17	577
RTOrd - 0010624-62.2017.5.18.0010	04/04/17	08/11/17	218
RTOrd - 0010835-69.2015.5.18.0010	21/05/15	28/11/17	922
RTOrd - 0010927-65.2016.5.18.0122	27/09/16	10/11/17	409
RTOrd - 0010939-27.2016.5.18.0010	25/05/16	28/11/17	552
RTOrd - 0011014-32.2017.5.18.0010	03/06/17	09/11/17	159
RTOrd - 0011059-41.2014.5.18.0010	27/06/14	16/11/17	1.238
RTOrd - 0011118-24.2017.5.18.0010	21/06/17	16/11/17	148
RTOrd - 0011128-68.2017.5.18.0010	22/06/17	13/11/17	144
RTOrd - 0011131-57.2016.5.18.0010	24/06/16	24/11/17	518
RTOrd - 0011185-86.2017.5.18.0010	30/06/17	10/11/17	133
RTOrd - 0011282-86.2017.5.18.0010	14/07/17	06/11/17	115

Legenda:

Ajuiz. Data do Ajuizamento;

Enc. da Instrução: Data da conclusão para proferir sentença;

Prazo: Quantidade de dias decorridos do ajuizamento até o encerramento da instrução.



**PRAZO MÉDIO ENTRE O AJUIZAMENTO E O
ENCERRAMENTO DA INSTRUÇÃO - 10ª VARA DO
TRABALHO DE GOIÂNIA**

**PEDRO HENRIQUE BARRETO
MENEZES**

ORDINÁRIO

Qtd	Prazo Médio
69	287,7

Nr. Processo	Ajuiz.	nc. Instruçã	Prazo
RTOrd - 0011402-32.2017.5.18.0010	02/08/17	29/11/17	119
RTOrd - 0011485-82.2016.5.18.0010	19/08/16	21/11/17	459
RTOrd - 0011498-47.2017.5.18.0010	16/08/17	06/11/17	82
RTOrd - 0011523-94.2016.5.18.0010	24/08/16	16/11/17	449
RTOrd - 0011536-59.2017.5.18.0010	22/08/17	07/11/17	77
RTOrd - 0011556-50.2017.5.18.0010	25/08/17	06/11/17	73
RTOrd - 0011570-68.2016.5.18.0010	31/08/16	16/11/17	442
RTOrd - 0011627-86.2016.5.18.0010	12/09/16	27/11/17	441
RTOrd - 0011628-37.2017.5.18.0010	05/09/17	06/11/17	62
RTOrd - 0011655-20.2017.5.18.0010	14/09/17	24/11/17	71
RTOrd - 0011658-72.2017.5.18.0010	14/09/17	29/11/17	76
RTOrd - 0011679-48.2017.5.18.0010	18/09/17	13/11/17	56
RTOrd - 0011683-85.2017.5.18.0010	19/09/17	21/11/17	63
RTOrd - 0011701-43.2016.5.18.0010	22/09/16	29/11/17	433
RTOrd - 0011707-16.2017.5.18.0010	21/09/17	14/11/17	54
RTOrd - 0011707-50.2016.5.18.0010	22/09/16	13/11/17	417
RTOrd - 0011720-49.2016.5.18.0010	26/09/16	30/11/17	430
RTOrd - 0011769-56.2017.5.18.0010	02/10/17	22/11/17	51
RTOrd - 0011781-70.2017.5.18.0010	03/10/17	06/11/17	34
RTOrd - 0011835-36.2017.5.18.0010	11/10/17	16/11/17	36
RTOrd - 0011855-27.2017.5.18.0010	17/10/17	06/11/17	20
RTOrd - 0011855-95.2015.5.18.0010	13/11/15	06/11/17	724
RTOrd - 0011877-85.2017.5.18.0010	19/10/17	13/11/17	25
RTOrd - 0011928-90.2017.5.18.0012	10/11/17	22/11/17	12

Legenda:

Ajuiz. Data do Ajuizamento;

Enc. da Instrução: Data da conclusão para proferir sentença;

Prazo: Quantidade de dias decorridos do ajuizamento até o encerramento da instrução.



**PRAZO MÉDIO ENTRE O AJUIZAMENTO E O
ENCERRAMENTO DA INSTRUÇÃO - 10ª VARA DO
TRABALHO DE GOIÂNIA**

**PEDRO HENRIQUE BARRETO
MENEZES**

ORDINÁRIO

Qtd	Prazo Médio
69	287,7

Nr. Processo	Ajuiz.	nc. Instruçã	Prazo
RTOrd - 0011942-17.2016.5.18.0010	28/10/16	20/11/17	388
RTOrd - 0011964-12.2015.5.18.0010	04/12/15	22/11/17	719
RTOrd - 0011966-11.2017.5.18.0010	01/11/17	13/11/17	12
RTOrd - 0011986-61.2015.5.18.0013	27/11/15	09/11/17	713
RTOrd - 0011991-24.2017.5.18.0010	07/11/17	21/11/17	14
RTOrd - 0011992-43.2016.5.18.0010	07/11/16	16/11/17	374
RTOrd - 0011999-35.2016.5.18.0010	08/11/16	30/11/17	387
RTOrd - 0012017-22.2017.5.18.0010	09/11/17	24/11/17	15
RTOrd - 0012036-28.2017.5.18.0010	09/11/17	14/11/17	5
RTOrd - 0012049-61.2016.5.18.0010	17/11/16	08/11/17	356
RTOrd - 0012057-38.2016.5.18.0010	18/11/16	29/11/17	376
RTOrd - 0012066-97.2016.5.18.0010	21/11/16	07/11/17	351
RTOrd - 0012071-22.2016.5.18.0010	21/11/16	10/11/17	354
RTOrd - 0012102-42.2016.5.18.0010	25/11/16	16/11/17	356
RTOrd - 0012103-27.2016.5.18.0010	25/11/16	29/11/17	369
RTOrd - 0012105-94.2016.5.18.0010	25/11/16	13/11/17	353
RTOrd - 0012118-93.2016.5.18.0010	28/11/16	16/11/17	353
RTOrd - 0012142-24.2016.5.18.0010	01/12/16	06/11/17	340

Legenda:

Ajuiz. Data do Ajuizamento;

Enc. da Instrução: Data da conclusão para proferir sentença;

Prazo: Quantidade de dias decorridos do ajuizamento até o encerramento da instrução.

SARA LÚCIA DAVI SOUSA

ORDINÁRIO

Qtd	Prazo Médio
1	103



**PRAZO MÉDIO ENTRE O AJUIZAMENTO E O
ENCERRAMENTO DA INSTRUÇÃO - 10ª VARA DO
TRABALHO DE GOIÂNIA**

SARA LÚCIA DAVI SOUSA

ORDINÁRIO

Nr. Processo	Ajuiz.	nc. Instruçã	Prazo
RTOrd - 0011489-85.2017.5.18.0010	16/08/17	27/11/17	103

Legenda:

Ajuiz. Data do Ajuizamento;

Enc. da Instrução: Data da conclusão para proferir sentença;

Prazo: Quantidade de dias decorridos do ajuizamento até o encerramento da instrução.