

Conceituação

Tema	Prazos Processuais
Relatórios	Evolução Histórica Comparativo por VT Comparativo por Grupo Por Grupo Por VT Por Processo Por Magistrado
Resumo	Apresenta o prazo médio desde o ajuizamento da ação até o encerramento da instrução.
Descrição	O prazo médio é obtido calculando-se a quantidade de dias decorridos desde o ajuizamento até o encerramento da instrução. Os dados são extraídos baseando-se nos itens do e-Gestão: 267 e 90267 - Do ajuizamento da ação até o encerramento da instrução na fase de conhecimento – rito sumaríssimo; 268 e 90268 – Do ajuizamento da ação até o encerramento da instrução na fase de conhecimento – exceto rito sumaríssimo (ordinário)
Origem da informação	e-Gestão
Critérios e transformações	Coletado do e-Gestão, consolidado, otimizado e classificado para análise.
Análises possíveis	Prazo médio entre o ajuizamento da ação e o encerramento da instrução, detalhado de forma Geral, Por grupo, por VT, Por Processo e Por Magistrado.



EVOLUÇÃO HISTÓRICA DOS PRAZOS PROCESSUAIS ENTRE O AJUIZAMENTO E O ENCERRAMENTO DA INSTRUÇÃO - 2ª VARA DO TRABALHO DE RIO VERDE

Data do encerramento da instrução entre 1/11/2017 e 30/11/2017 23:59:59

Rito	Qtd	Prazo Médio
ORDINÁRIO	84	241,26
SUMARÍSSIMO	29	47,62
Total/Média	113	191,57

Percentual de Processos por Rito

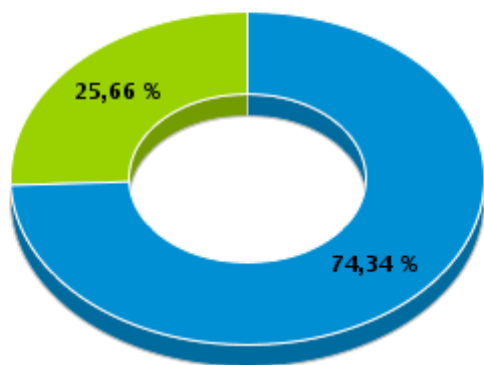

Rito

■ ORDINÁRIO ■ SUMARÍSSIMO

Prazo Médio por Rito

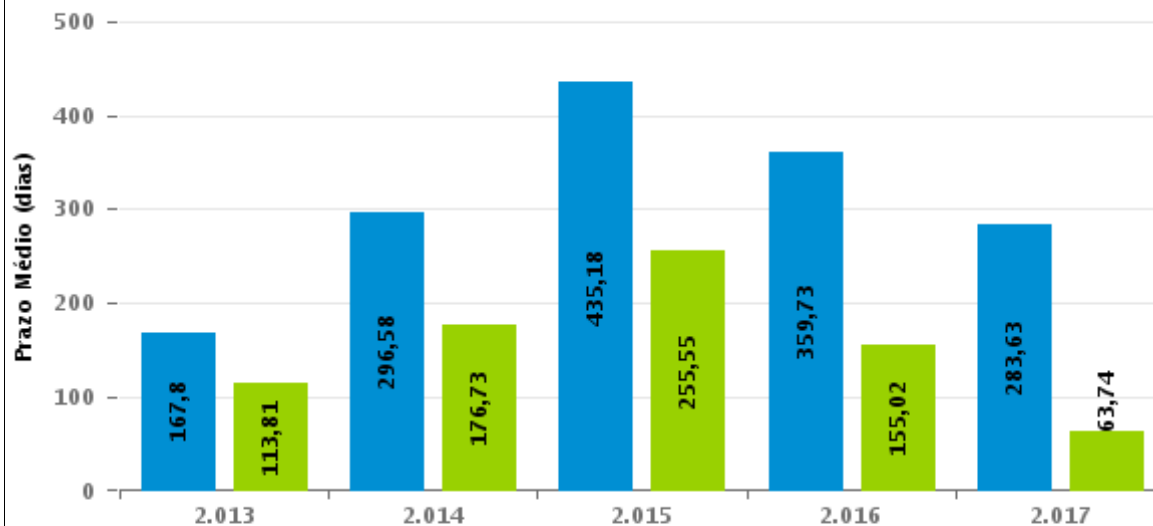

Para este exercício foram computados os processos até o mês de Novembro/2.017

Rito

■ ORDINÁRIO ■ SUMARÍSSIMO



COMPARATIVO DO PRAZO MÉDIO ENTRE O AJUIZAMENTO E O ENCERRAMENTO DA INSTRUÇÃO - 2ª VARA DO TRABALHO DE RIO VERDE

Data do encerramento da instrução entre 1/11/2017 e 30/11/2017 23:59:59

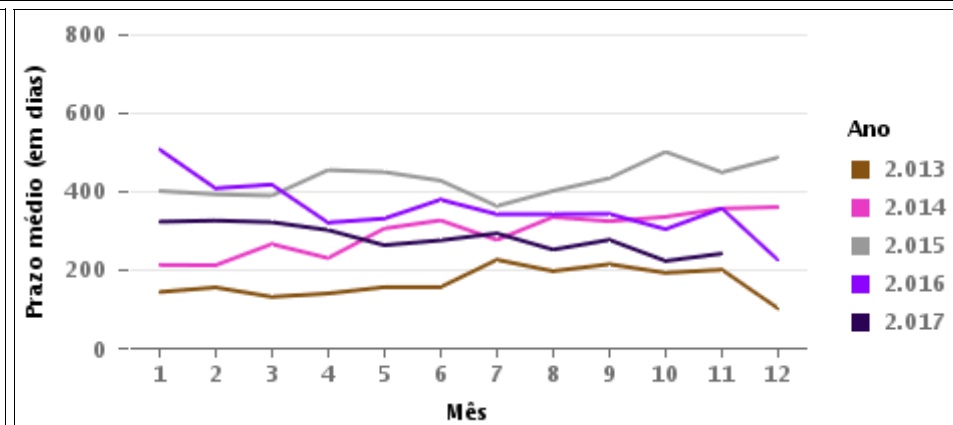
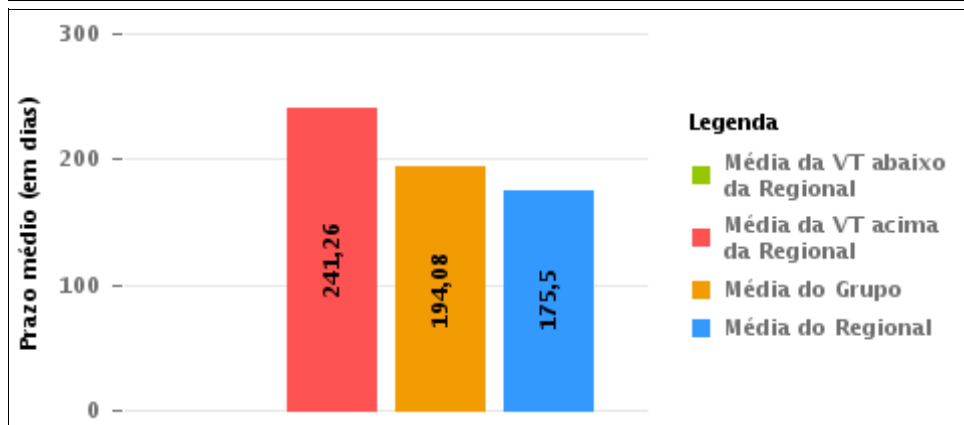
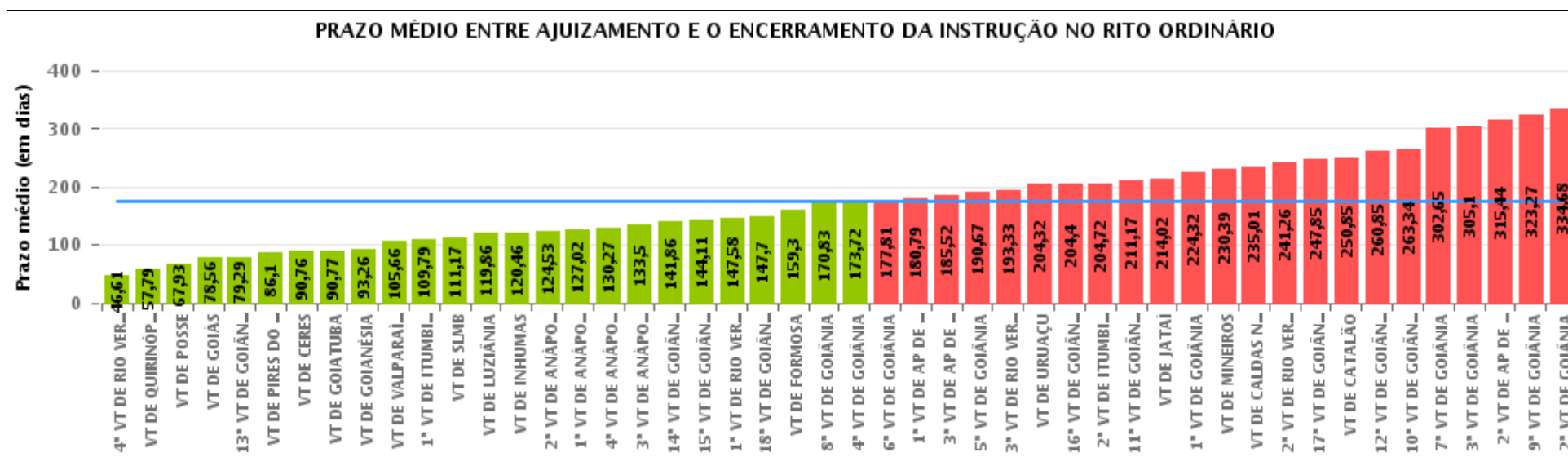

COMPARATIVO DO PRAZO MÉDIO ENTRE O AJUIZAMENTO E O ENCERRAMENTO DA INSTRUÇÃO ENTRE AS VARAS DO GRUPO

Data do encerramento da instrução entre 1/11/2017 e 30/11/2017 23:59:59

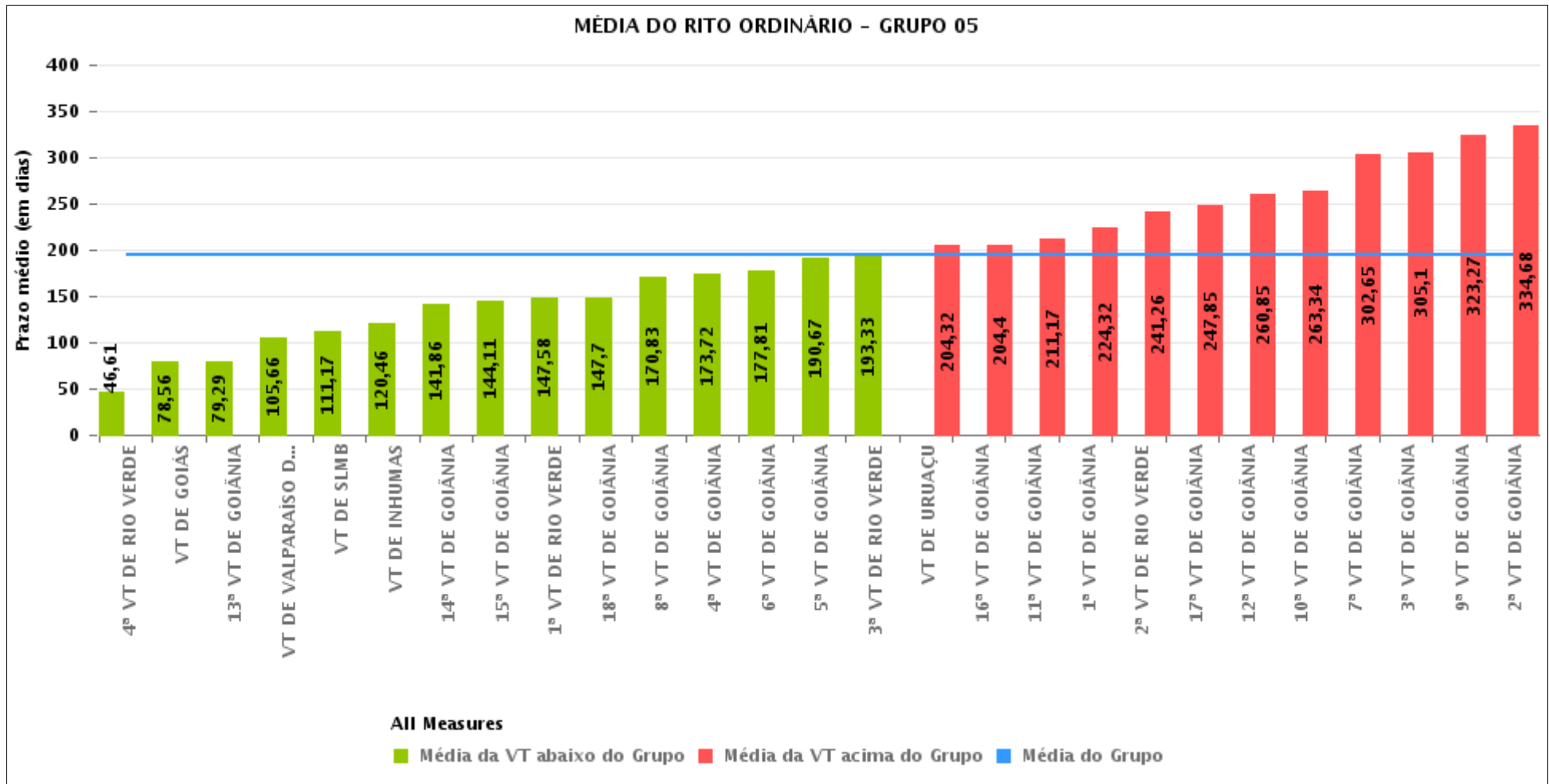



PRAZO MÉDIO ENTRE O AJUIZAMENTO E O ENCERRAMENTO DA INSTRUÇÃO POR GRUPO

Data do encerramento da instrução entre 1/11/2017 e 30/11/2017 23:59:59

Rito	Grupo	Qtd. Processos	Prazo Médio (dias)	Ranking
ORDINÁRIO	GRUPO 01	15	67,93	1°
	GRUPO 03	991	132,61	2°
	GRUPO 02	99	144,52	3°
	GRUPO 04	693	150,84	4°
	GRUPO 05	2.900	194,08	5°
	GRUPO 06	346	205,49	6°

<p>Legenda:</p> <p># Grupo 01 – Até 750 VT de Posse</p> <p># Grupo 02 – De 751 a 1000 VT de Formosa VT de Pires do Rio</p> <p># Grupo 03 – De 1001 a 1500 VT de Ceres 1ª VT de Anápolis 2ª VT de Anápolis 3ª VT de Anápolis 4ª VT de Anápolis VT de Caldas Novas</p>	<p># Grupo 04 – De 1501 a 2000 VT de Catalão VT de Goiatuba 1ª VT de Itumbiara 2ª VT de Itumbiara VT de Jataí VT de Luziânia VT de Mineiros VT de Quirinópolis</p> <p># Grupo 05 – De 2001 a 2500 1ª VT de Goiânia 2ª VT de Goiânia 3ª VT de Goiânia 4ª VT de Goiânia 5ª VT de Goiânia 6ª VT de Goiânia 7ª VT de Goiânia</p>	<p>8ª VT de Goiânia 9ª VT de Goiânia 10ª VT de Goiânia 11ª VT de Goiânia 12ª VT de Goiânia 13ª VT de Goiânia 14ª VT de Goiânia 15ª VT de Goiânia 16ª VT de Goiânia 17ª VT de Goiânia 18ª VT de Goiânia VT de Goiás VT de Inhumas 1ª VT de Rio Verde 2ª VT de Rio Verde 3ª VT de Rio Verde 4ª VT de Rio Verde VT de Uruaçu VT de São Luis de Montes Belos VT de Valparaíso de Goiás</p>	<p>#Grupo 06 – A partir de 2500 1ª VT de Aparecida de Goiânia 2ª VT de Aparecida de Goiânia 3ª VT de Aparecida de Goiânia VT de Goianésia</p>
--	--	--	---



PRAZO MÉDIO ENTRE O AJUIZAMENTO E O ENCERRAMENTO DA INSTRUÇÃO DE TODAS AS VARAS DO TRABALHO

Data do encerramento da instrução entre 1/11/2017 e 30/11/2017 23:59:59

ORDINÁRIO

Qtd. Processos	Prazo Médio (dias)
5.044	175,5

Vara do Trabalho	Qtd Processos	Prazo Médio	Ranking
4ª VARA DO TRABALHO DE RIO VERDE	84	46,61	1º
VARA DO TRABALHO DE QUIRINÓPOLIS	151	57,79	2º
VARA DO TRABALHO DE POSSE	15	67,93	3º
VARA DO TRABALHO DE GOIÁS	72	78,56	4º
13ª VARA DO TRABALHO DE GOIÂNIA	119	79,29	5º
VARA DO TRABALHO DE PIRES DO RIO	20	86,1	6º
VARA DO TRABALHO DE CERES	45	90,76	7º
VARA DO TRABALHO DE GOIATUBA	90	90,77	8º
VARA DO TRABALHO DE GOIANÉSIA	58	93,26	9º
VARA DO TRABALHO DE VALPARAÍSO DE GOIÁS	101	105,66	10º
1ª VARA DO TRABALHO DE ITUMBIARA	57	109,79	11º
VARA DO TRABALHO DE SÃO LUIS DE MONTES BELOS	109	111,17	12º
VARA DO TRABALHO DE LUZIÂNIA	79	119,86	13º
VARA DO TRABALHO DE INHUMAS	134	120,46	14º
2ª VARA DO TRABALHO DE ANÁPOLIS	591	124,53	15º
1ª VARA DO TRABALHO DE ANÁPOLIS	98	127,02	16º
4ª VARA DO TRABALHO DE ANÁPOLIS	103	130,27	17º
3ª VARA DO TRABALHO DE ANÁPOLIS	82	133,5	18º
14ª VARA DO TRABALHO DE GOIÂNIA	100	141,86	19º
15ª VARA DO TRABALHO DE GOIÂNIA	117	144,11	20º
1ª VARA DO TRABALHO DE RIO VERDE	120	147,58	21º
18ª VARA DO TRABALHO DE GOIÂNIA	89	147,7	22º
VARA DO TRABALHO DE FORMOSA	79	159,3	23º
8ª VARA DO TRABALHO DE GOIÂNIA	103	170,83	24º
4ª VARA DO TRABALHO DE GOIÂNIA	96	173,72	25º
6ª VARA DO TRABALHO DE GOIÂNIA	129	177,81	26º



PRAZO MÉDIO ENTRE O AJUIZAMENTO E O ENCERRAMENTO DA INSTRUÇÃO DE TODAS AS VARAS DO TRABALHO

ORDINÁRIO

Qtd. Processos	Prazo Médio (dias)
5.044	175,5

Vara do Trabalho	Qtd Processos	Prazo Médio	Ranking
1ª VARA DO TRABALHO DE APARECIDA DE GOIÂNIA	72	180,79	27°
3ª VARA DO TRABALHO DE APARECIDA DE GOIÂNIA	119	185,52	28°
5ª VARA DO TRABALHO DE GOIÂNIA	120	190,67	29°
3ª VARA DO TRABALHO DE RIO VERDE	76	193,33	30°
VARA DO TRABALHO DE URUAÇU	128	204,32	31°
16ª VARA DO TRABALHO DE GOIÂNIA	80	204,4	32°
2ª VARA DO TRABALHO DE ITUMBIARA	69	204,72	33°
11ª VARA DO TRABALHO DE GOIÂNIA	116	211,17	34°
VARA DO TRABALHO DE JATAÍ	54	214,02	35°
1ª VARA DO TRABALHO DE GOIÂNIA	127	224,32	36°
VARA DO TRABALHO DE MINEIROS	107	230,39	37°
VARA DO TRABALHO DE CALDAS NOVAS	72	235,01	38°
2ª VARA DO TRABALHO DE RIO VERDE	84	241,26	39°
17ª VARA DO TRABALHO DE GOIÂNIA	123	247,85	40°
VARA DO TRABALHO DE CATALÃO	86	250,85	41°
12ª VARA DO TRABALHO DE GOIÂNIA	95	260,85	42°
10ª VARA DO TRABALHO DE GOIÂNIA	111	263,34	43°
7ª VARA DO TRABALHO DE GOIÂNIA	124	302,65	44°
3ª VARA DO TRABALHO DE GOIÂNIA	98	305,1	45°
2ª VARA DO TRABALHO DE APARECIDA DE GOIÂNIA	97	315,44	46°
9ª VARA DO TRABALHO DE GOIÂNIA	128	323,27	47°
2ª VARA DO TRABALHO DE GOIÂNIA	117	334,68	48°



PRAZO MÉDIO ENTRE O AJUIZAMENTO E O ENCERRAMENTO DA INSTRUÇÃO - 2ª VARA DO TRABALHO DE RIO VERDE

Data do encerramento da instrução entre 1/11/2017 e 30/11/2017 23:59:59

2ª VARA DO TRABALHO DE RIO VERDE

ORDINÁRIO

Qtd	Prazo Médio
83	241,26

Nr. Processo	Ajuiz.	nc. Instruçã	Prazo
ConPag - 0011271-72.2017.5.18.0102	06/10/17	14/11/17	39
ConPag - 0011305-47.2017.5.18.0102	18/10/17	09/11/17	22
ConPag - 0011423-23.2017.5.18.0102	09/11/17	28/11/17	19
HoTrEx - 0011491-70.2017.5.18.0102	14/11/17	24/11/17	10
RTAlç - 0011102-85.2017.5.18.0102	28/08/17	10/11/17	74
RTAlç - 0011224-95.2017.5.18.0103	28/09/17	07/11/17	40
RTOrd - 0010020-53.2016.5.18.0102	08/01/16	10/11/17	672
RTOrd - 0010040-44.2016.5.18.0102	15/01/16	21/11/17	676
RTOrd - 0010167-45.2017.5.18.0102	08/02/17	14/11/17	279
RTOrd - 0010174-37.2017.5.18.0102	09/02/17	08/11/17	272
RTOrd - 0010218-56.2017.5.18.0102	17/02/17	23/11/17	279
RTOrd - 0010298-20.2017.5.18.0102	07/03/17	14/11/17	252
RTOrd - 0010302-57.2017.5.18.0102	08/03/17	10/11/17	247
RTOrd - 0010315-56.2017.5.18.0102	10/03/17	20/11/17	255
RTOrd - 0010336-32.2017.5.18.0102	14/03/17	14/11/17	245
RTOrd - 0010345-91.2017.5.18.0102	15/03/17	28/11/17	258
RTOrd - 0010353-68.2017.5.18.0102	16/03/17	14/11/17	243
RTOrd - 0010365-82.2017.5.18.0102	19/03/17	30/11/17	256
RTOrd - 0010366-67.2017.5.18.0102	19/03/17	10/11/17	236
RTOrd - 0010381-36.2017.5.18.0102	23/03/17	21/11/17	243
RTOrd - 0010382-21.2017.5.18.0102	23/03/17	21/11/17	243

Legenda:

Ajuiz. Data do Ajuizamento;

Enc. da Instrução: Data da conclusão para proferir sentença;

Prazo: Quantidade de dias decorridos do ajuizamento até o encerramento da instrução.



**PRAZO MÉDIO ENTRE O AJUIZAMENTO E O
ENCERRAMENTO DA INSTRUÇÃO - 2ª VARA DO
TRABALHO DE RIO VERDE**

**2ª VARA DO TRABALHO DE RIO
VERDE**

ORDINÁRIO

Qtd	Prazo Médio
83	241,26

Nr. Processo	Ajuiz.	nc. Instruça	Prazo
RTOrd - 0010389-13.2017.5.18.0102	23/03/17	22/11/17	244
RTOrd - 0010400-42.2017.5.18.0102	28/03/17	23/11/17	240
RTOrd - 0010410-86.2017.5.18.0102	29/03/17	23/11/17	239
RTOrd - 0010427-25.2017.5.18.0102	31/03/17	09/11/17	223
RTOrd - 0010437-69.2017.5.18.0102	04/04/17	10/11/17	220
RTOrd - 0010481-88.2017.5.18.0102	12/04/17	30/11/17	232
RTOrd - 0010488-80.2017.5.18.0102	13/04/17	23/11/17	224
RTOrd - 0010581-43.2017.5.18.0102	04/05/17	22/11/17	202
RTOrd - 0010584-95.2017.5.18.0102	05/05/17	21/11/17	200
RTOrd - 0010675-59.2015.5.18.0102	13/05/15	08/11/17	910
RTOrd - 0010741-68.2017.5.18.0102	03/06/17	29/11/17	179
RTOrd - 0010769-36.2017.5.18.0102	08/06/17	13/11/17	158
RTOrd - 0010770-21.2017.5.18.0102	08/06/17	13/11/17	158
RTOrd - 0010792-79.2017.5.18.0102	16/06/17	22/11/17	159
RTOrd - 0010796-13.2017.5.18.0104	22/06/17	27/11/17	158
RTOrd - 0010872-43.2017.5.18.0102	07/07/17	21/11/17	137
RTOrd - 0010885-42.2017.5.18.0102	11/07/17	27/11/17	139
RTOrd - 0010980-66.2017.5.18.0104	09/08/17	27/11/17	110
RTOrd - 0010993-42.2015.5.18.0102	20/07/15	29/11/17	863
RTOrd - 0011019-69.2017.5.18.0102	15/08/17	27/11/17	104
RTOrd - 0011027-17.2015.5.18.0102	29/07/15	08/11/17	833
RTOrd - 0011035-57.2016.5.18.0102	22/07/16	30/11/17	496
RTOrd - 0011089-86.2017.5.18.0102	24/08/17	30/11/17	98
RTOrd - 0011136-60.2017.5.18.0102	05/09/17	28/11/17	84

Legenda:

Ajuiz. Data do Ajuizamento;

Enc. da Instrução: Data da conclusão para proferir sentença;

Prazo: Quantidade de dias decorridos do ajuizamento até o encerramento da instrução.



**PRAZO MÉDIO ENTRE O AJUIZAMENTO E O
ENCERRAMENTO DA INSTRUÇÃO - 2ª VARA DO
TRABALHO DE RIO VERDE**

**2ª VARA DO TRABALHO DE RIO
VERDE**

ORDINÁRIO

Qtd	Prazo Médio
83	241,26

Nr. Processo	Ajuiz.	nc. Instruça	Prazo
RTOrd - 0011148-11.2016.5.18.0102	14/08/16	10/11/17	453
RTOrd - 0011195-48.2017.5.18.0102	20/09/17	09/11/17	50
RTOrd - 0011197-18.2017.5.18.0102	20/09/17	07/11/17	48
RTOrd - 0011208-47.2017.5.18.0102	22/09/17	16/11/17	55
RTOrd - 0011217-43.2016.5.18.0102	27/08/16	10/11/17	440
RTOrd - 0011244-26.2016.5.18.0102	02/09/16	22/11/17	446
RTOrd - 0011282-04.2017.5.18.0102	10/10/17	21/11/17	42
RTOrd - 0011303-77.2017.5.18.0102	17/10/17	22/11/17	36
RTOrd - 0011307-51.2016.5.18.0102	16/09/16	06/11/17	416
RTOrd - 0011312-39.2017.5.18.0102	19/10/17	22/11/17	34
RTOrd - 0011313-24.2017.5.18.0102	19/10/17	07/11/17	19
RTOrd - 0011321-98.2017.5.18.0102	21/10/17	16/11/17	26
RTOrd - 0011326-23.2017.5.18.0102	23/10/17	09/11/17	17
RTOrd - 0011333-15.2017.5.18.0102	24/10/17	13/11/17	20
RTOrd - 0011336-67.2017.5.18.0102	30/10/17	30/11/17	31
RTOrd - 0011344-44.2017.5.18.0102	25/10/17	14/11/17	20
RTOrd - 0011351-36.2017.5.18.0102	26/10/17	14/11/17	19
RTOrd - 0011363-50.2017.5.18.0102	28/10/17	14/11/17	17
RTOrd - 0011363-84.2016.5.18.0102	27/09/16	10/11/17	409
RTOrd - 0011363-84.2016.5.18.0102	27/09/16	21/11/17	420
RTOrd - 0011365-25.2014.5.18.0102	03/08/14	08/11/17	1.193
RTOrd - 0011379-04.2017.5.18.0102	31/10/17	16/11/17	16
RTOrd - 0011388-63.2017.5.18.0102	03/11/17	22/11/17	19
RTOrd - 0011390-33.2017.5.18.0102	03/11/17	29/11/17	26

Legenda:

Ajuiz. Data do Ajuizamento;

Enc. da Instrução: Data da conclusão para proferir sentença;

Prazo: Quantidade de dias decorridos do ajuizamento até o encerramento da instrução.



**PRAZO MÉDIO ENTRE O AJUIZAMENTO E O
ENCERRAMENTO DA INSTRUÇÃO - 2ª VARA DO
TRABALHO DE RIO VERDE**

**2ª VARA DO TRABALHO DE RIO
VERDE**

ORDINÁRIO

Qtd	Prazo Médio
83	241,26

Nr. Processo	Ajuiz.	nc. Instruçã	Prazo
RTOrd - 0011399-92.2017.5.18.0102	06/11/17	22/11/17	16
RTOrd - 0011409-39.2017.5.18.0102	07/11/17	29/11/17	22
RTOrd - 0011410-58.2016.5.18.0102	04/10/16	09/11/17	401
RTOrd - 0011416-31.2017.5.18.0102	08/11/17	22/11/17	14
RTOrd - 0011425-90.2017.5.18.0102	09/11/17	29/11/17	20
RTOrd - 0011428-79.2016.5.18.0102	07/10/16	27/11/17	416
RTOrd - 0011433-04.2016.5.18.0102	07/10/16	27/11/17	416
RTOrd - 0011625-34.2016.5.18.0102	09/11/16	10/11/17	366
RTOrd - 0011628-86.2016.5.18.0102	10/11/16	28/11/17	383
RTOrd - 0011629-71.2016.5.18.0102	10/11/16	30/11/17	385
RTOrd - 0011630-90.2015.5.18.0102	09/12/15	09/11/17	701
RTOrd - 0011644-40.2016.5.18.0102	14/11/16	06/11/17	357
RTOrd - 0011672-08.2016.5.18.0102	21/11/16	14/11/17	358
RTOrd - 0011719-79.2016.5.18.0102	01/12/16	06/11/17	340
RTOrd - 0011776-97.2016.5.18.0102	13/12/16	07/11/17	329

Legenda:
Ajuiz. Data do Ajuizamento;
Enc. da Instrução: Data da conclusão para proferir sentença;
Prazo: Quantidade de dias decorridos do ajuizamento até o encerramento da instrução.



PRAZO MÉDIO ENTRE O AJUIZAMENTO E O ENCERRAMENTO DA INSTRUÇÃO - 2ª VARA DO TRABALHO DE RIO VERDE

Data do encerramento da instrução entre 1/11/2017 e 30/11/2017 23:59:59

DANIEL BRANQUINHO CARDOSO

ORDINÁRIO

Qtd	Prazo Médio
36	301

Nr. Processo	Ajuiz.	nc. Instruçã	Prazo
ConPag - 0011271-72.2017.5.18.0102	06/10/17	14/11/17	39
ConPag - 0011305-47.2017.5.18.0102	18/10/17	09/11/17	22
RTAlç - 0011224-95.2017.5.18.0103	28/09/17	07/11/17	40
RTOrd - 0010020-53.2016.5.18.0102	08/01/16	10/11/17	672
RTOrd - 0010167-45.2017.5.18.0102	08/02/17	14/11/17	279
RTOrd - 0010174-37.2017.5.18.0102	09/02/17	08/11/17	272
RTOrd - 0010298-20.2017.5.18.0102	07/03/17	14/11/17	252
RTOrd - 0010302-57.2017.5.18.0102	08/03/17	10/11/17	247
RTOrd - 0010336-32.2017.5.18.0102	14/03/17	14/11/17	245
RTOrd - 0010353-68.2017.5.18.0102	16/03/17	14/11/17	243
RTOrd - 0010427-25.2017.5.18.0102	31/03/17	09/11/17	223
RTOrd - 0010437-69.2017.5.18.0102	04/04/17	10/11/17	220
RTOrd - 0010675-59.2015.5.18.0102	13/05/15	08/11/17	910
RTOrd - 0010769-36.2017.5.18.0102	08/06/17	13/11/17	158
RTOrd - 0010770-21.2017.5.18.0102	08/06/17	13/11/17	158
RTOrd - 0011027-17.2015.5.18.0102	29/07/15	08/11/17	833
RTOrd - 0011148-11.2016.5.18.0102	14/08/16	10/11/17	453
RTOrd - 0011195-48.2017.5.18.0102	20/09/17	09/11/17	50
RTOrd - 0011197-18.2017.5.18.0102	20/09/17	07/11/17	48
RTOrd - 0011217-43.2016.5.18.0102	27/08/16	10/11/17	440
RTOrd - 0011307-51.2016.5.18.0102	16/09/16	06/11/17	416
RTOrd - 0011313-24.2017.5.18.0102	19/10/17	07/11/17	19

Legenda:

Ajuiz. Data do Ajuizamento;

Enc. da Instrução: Data da conclusão para proferir sentença;

Prazo: Quantidade de dias decorridos do ajuizamento até o encerramento da instrução.



**PRAZO MÉDIO ENTRE O AJUIZAMENTO E O
ENCERRAMENTO DA INSTRUÇÃO - 2ª VARA DO
TRABALHO DE RIO VERDE**

DANIEL BRANQUINHO CARDOSO

ORDINÁRIO

Qtd	Prazo Médio
36	301

Nr. Processo	Ajuiz.	nc. Instruça	Prazo
RTOrd - 0011326-23.2017.5.18.0102	23/10/17	09/11/17	17
RTOrd - 0011333-15.2017.5.18.0102	24/10/17	13/11/17	20
RTOrd - 0011344-44.2017.5.18.0102	25/10/17	14/11/17	20
RTOrd - 0011351-36.2017.5.18.0102	26/10/17	14/11/17	19
RTOrd - 0011363-50.2017.5.18.0102	28/10/17	14/11/17	17
RTOrd - 0011363-84.2016.5.18.0102	27/09/16	10/11/17	409
RTOrd - 0011365-25.2014.5.18.0102	03/08/14	08/11/17	1.193
RTOrd - 0011410-58.2016.5.18.0102	04/10/16	09/11/17	401
RTOrd - 0011428-79.2016.5.18.0102	07/10/16	27/11/17	416
RTOrd - 0011630-90.2015.5.18.0102	09/12/15	09/11/17	701
RTOrd - 0011644-40.2016.5.18.0102	14/11/16	06/11/17	357
RTOrd - 0011672-08.2016.5.18.0102	21/11/16	14/11/17	358
RTOrd - 0011719-79.2016.5.18.0102	01/12/16	06/11/17	340
RTOrd - 0011776-97.2016.5.18.0102	13/12/16	07/11/17	329

Legenda:

Ajuiz. Data do Ajuizamento;

Enc. da Instrução: Data da conclusão para proferir sentença;

Prazo: Quantidade de dias decorridos do ajuizamento até o encerramento da instrução.

FERNANDO ROSSETTO

ORDINÁRIO

Qtd	Prazo Médio
2	21

Nr. Processo	Ajuiz.	nc. Instruça	Prazo
--------------	--------	--------------	-------

Legenda:

Ajuiz. Data do Ajuizamento;

Enc. da Instrução: Data da conclusão para proferir sentença;

Prazo: Quantidade de dias decorridos do ajuizamento até o encerramento da instrução.



PRAZO MÉDIO ENTRE O AJUIZAMENTO E O ENCERRAMENTO DA INSTRUÇÃO - 2ª VARA DO TRABALHO DE RIO VERDE

FERNANDO ROSSETTO

ORDINÁRIO

Qtd	Prazo Médio
2	21

Nr. Processo	Ajuiz.	nc. Instruçã	Prazo
RTOrd - 0011321-98.2017.5.18.0102	21/10/17	16/11/17	26
RTOrd - 0011379-04.2017.5.18.0102	31/10/17	16/11/17	16

Legenda:
Ajuiz. Data do Ajuizamento;
Enc. da Instrução: Data da conclusão para proferir sentença;
Prazo: Quantidade de dias decorridos do ajuizamento até o encerramento da instrução.

MARCELA CARDOSO SCHÜTZ DE ARAÚJO

ORDINÁRIO

Qtd	Prazo Médio
46	204,09

Nr. Processo	Ajuiz.	nc. Instruçã	Prazo
ConPag - 0011423-23.2017.5.18.0102	09/11/17	28/11/17	19
HoTrEx - 0011491-70.2017.5.18.0102	14/11/17	24/11/17	10
RTAlç - 0011102-85.2017.5.18.0102	28/08/17	10/11/17	74
RTOrd - 0010040-44.2016.5.18.0102	15/01/16	21/11/17	676
RTOrd - 0010218-56.2017.5.18.0102	17/02/17	23/11/17	279
RTOrd - 0010315-56.2017.5.18.0102	10/03/17	20/11/17	255
RTOrd - 0010345-91.2017.5.18.0102	15/03/17	28/11/17	258
RTOrd - 0010365-82.2017.5.18.0102	19/03/17	30/11/17	256
RTOrd - 0010366-67.2017.5.18.0102	19/03/17	10/11/17	236
RTOrd - 0010381-36.2017.5.18.0102	23/03/17	21/11/17	243
RTOrd - 0010382-21.2017.5.18.0102	23/03/17	21/11/17	243

Legenda:
Ajuiz. Data do Ajuizamento;
Enc. da Instrução: Data da conclusão para proferir sentença;
Prazo: Quantidade de dias decorridos do ajuizamento até o encerramento da instrução.



**PRAZO MÉDIO ENTRE O AJUIZAMENTO E O
ENCERRAMENTO DA INSTRUÇÃO - 2ª VARA DO
TRABALHO DE RIO VERDE**

**MARCELA CARDOSO SCHÜTZ DE
ARAÚJO**

ORDINÁRIO

Qtd	Prazo Médio
46	204,09

Nr. Processo	Ajuiz.	nc. Instruçã	Prazo
RTOrd - 0010389-13.2017.5.18.0102	23/03/17	22/11/17	244
RTOrd - 0010400-42.2017.5.18.0102	28/03/17	23/11/17	240
RTOrd - 0010410-86.2017.5.18.0102	29/03/17	23/11/17	239
RTOrd - 0010481-88.2017.5.18.0102	12/04/17	30/11/17	232
RTOrd - 0010488-80.2017.5.18.0102	13/04/17	23/11/17	224
RTOrd - 0010581-43.2017.5.18.0102	04/05/17	22/11/17	202
RTOrd - 0010584-95.2017.5.18.0102	05/05/17	21/11/17	200
RTOrd - 0010741-68.2017.5.18.0102	03/06/17	29/11/17	179
RTOrd - 0010792-79.2017.5.18.0102	16/06/17	22/11/17	159
RTOrd - 0010796-13.2017.5.18.0104	22/06/17	27/11/17	158
RTOrd - 0010872-43.2017.5.18.0102	07/07/17	21/11/17	137
RTOrd - 0010885-42.2017.5.18.0102	11/07/17	27/11/17	139
RTOrd - 0010980-66.2017.5.18.0104	09/08/17	27/11/17	110
RTOrd - 0010993-42.2015.5.18.0102	20/07/15	29/11/17	863
RTOrd - 0011019-69.2017.5.18.0102	15/08/17	27/11/17	104
RTOrd - 0011035-57.2016.5.18.0102	22/07/16	30/11/17	496
RTOrd - 0011089-86.2017.5.18.0102	24/08/17	30/11/17	98
RTOrd - 0011136-60.2017.5.18.0102	05/09/17	28/11/17	84
RTOrd - 0011208-47.2017.5.18.0102	22/09/17	16/11/17	55
RTOrd - 0011244-26.2016.5.18.0102	02/09/16	22/11/17	446
RTOrd - 0011282-04.2017.5.18.0102	10/10/17	21/11/17	42
RTOrd - 0011303-77.2017.5.18.0102	17/10/17	22/11/17	36
RTOrd - 0011312-39.2017.5.18.0102	19/10/17	22/11/17	34
RTOrd - 0011336-67.2017.5.18.0102	30/10/17	30/11/17	31

Legenda:

Ajuiz. Data do Ajuizamento;

Enc. da Instrução: Data da conclusão para proferir sentença;

Prazo: Quantidade de dias decorridos do ajuizamento até o encerramento da instrução.



**PRAZO MÉDIO ENTRE O AJUIZAMENTO E O
ENCERRAMENTO DA INSTRUÇÃO - 2ª VARA DO
TRABALHO DE RIO VERDE**

**MARCELA CARDOSO SCHÜTZ DE
ARAÚJO**

ORDINÁRIO

Qtd	Prazo Médio
46	204,09

Nr. Processo	Ajuiz.	nc. Instruçã	Prazo
RTOrd - 0011363-84.2016.5.18.0102	27/09/16	21/11/17	420
RTOrd - 0011388-63.2017.5.18.0102	03/11/17	22/11/17	19
RTOrd - 0011390-33.2017.5.18.0102	03/11/17	29/11/17	26
RTOrd - 0011399-92.2017.5.18.0102	06/11/17	22/11/17	16
RTOrd - 0011409-39.2017.5.18.0102	07/11/17	29/11/17	22
RTOrd - 0011416-31.2017.5.18.0102	08/11/17	22/11/17	14
RTOrd - 0011425-90.2017.5.18.0102	09/11/17	29/11/17	20
RTOrd - 0011433-04.2016.5.18.0102	07/10/16	27/11/17	416
RTOrd - 0011625-34.2016.5.18.0102	09/11/16	10/11/17	366
RTOrd - 0011628-86.2016.5.18.0102	10/11/16	28/11/17	383
RTOrd - 0011629-71.2016.5.18.0102	10/11/16	30/11/17	385

Legenda:

Ajuiz. Data do Ajuizamento;

Enc. da Instrução: Data da conclusão para proferir sentença;

Prazo: Quantidade de dias decorridos do ajuizamento até o encerramento da instrução.