Conceituação

Tema	Prazos Processuais
Relatórios	Evolução Histórica Comparativo por VT Comparativo por Grupo Por Grupo Por VT Por Processo Por Magistrado
Resumo	Apresenta o prazo médio desde o ajuizamento da ação até o encerramento da instrução.
Descrição	O prazo médio é obtido calculando-se a quantidade de dias decorridos desde o ajuizamento até o encerramento da instrução. Os dados são extraídos baseando-se nos itens do e-Gestão: 267 e 90267 - Do ajuizamento da ação até o encerramento da instrução na fase de conhecimento – rito sumaríssimo; 268 e 90268 – Do ajuizamento da ação até o encerramento da instrução na fase de conhecimento – exceto rito sumaríssimo (ordinário)
Origem da informação	e-Gestão
Critérios e transformações	Coletado do e-Gestão, consolidado, otimizado e classificado para análise.
Análises possíveis	Prazo médio entre o ajuizamento da ação e o encerramento da instrução, detalhado de forma Geral, Por grupo, por VT, Por Processo e Por Magistrado.

EVOLUÇÃO HISTÓRICA DOS PRAZOS PROCESSUAIS ENTRE O AJUIZAMENTO E O ENCERRAMENTO DA INSTRUÇÃO - VARA DO TRABALHO DE JATAÍ

Data do encerramento da instrução entre 1/11/2017 e 30/11/2017 23:59:59

Rito	Qtd	Prazo Médio
ORDINÁRIO	54	214,02
SUMARÍSSIMO	31	35,87
Total/Média	**85**	**149,05**

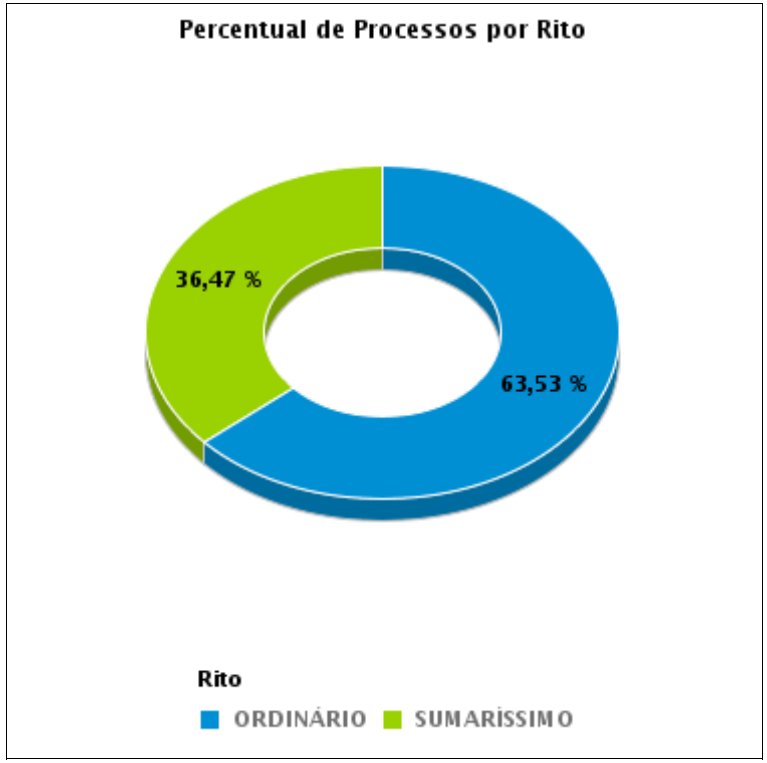

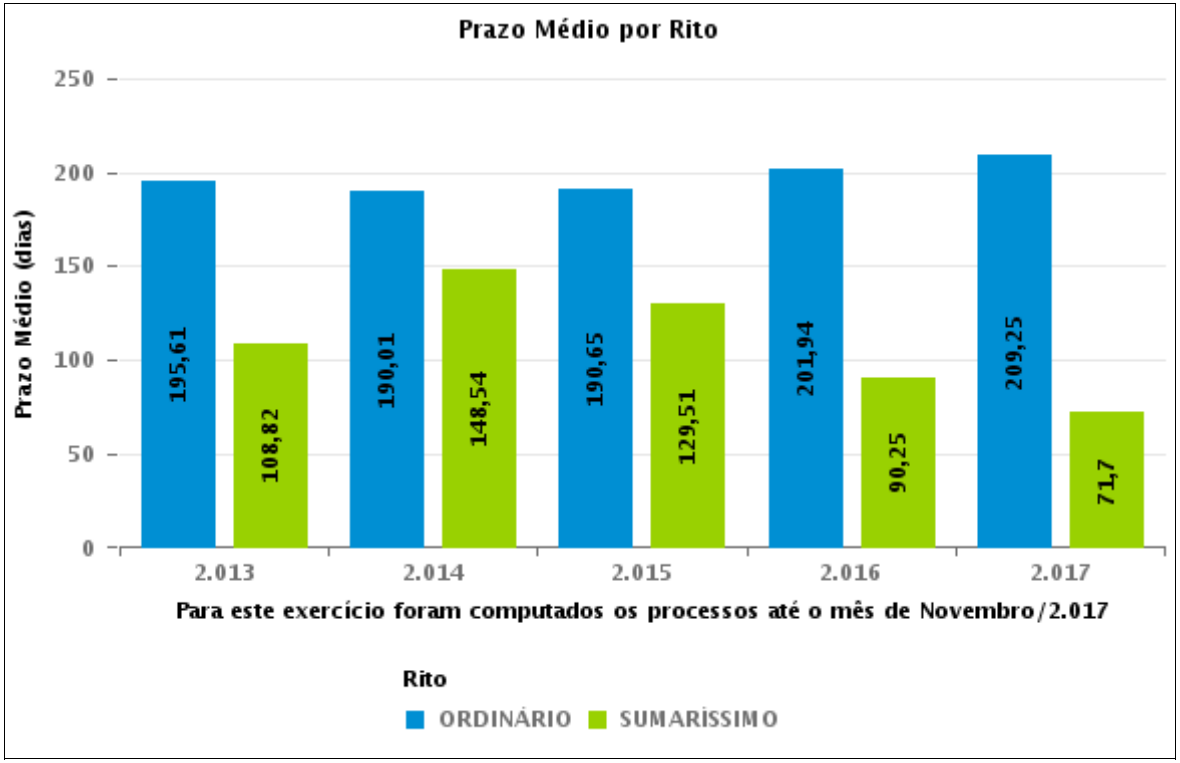

COMPARATIVO DO PRAZO MÉDIO ENTRE O AJUIZAMENTO E O ENCERRAMENTO DA INSTRUÇÃO - VARA DO TRABALHO DE JATAÍ

Data do encerramento da instrução entre 1/11/2017 e 30/11/2017 23:59:59

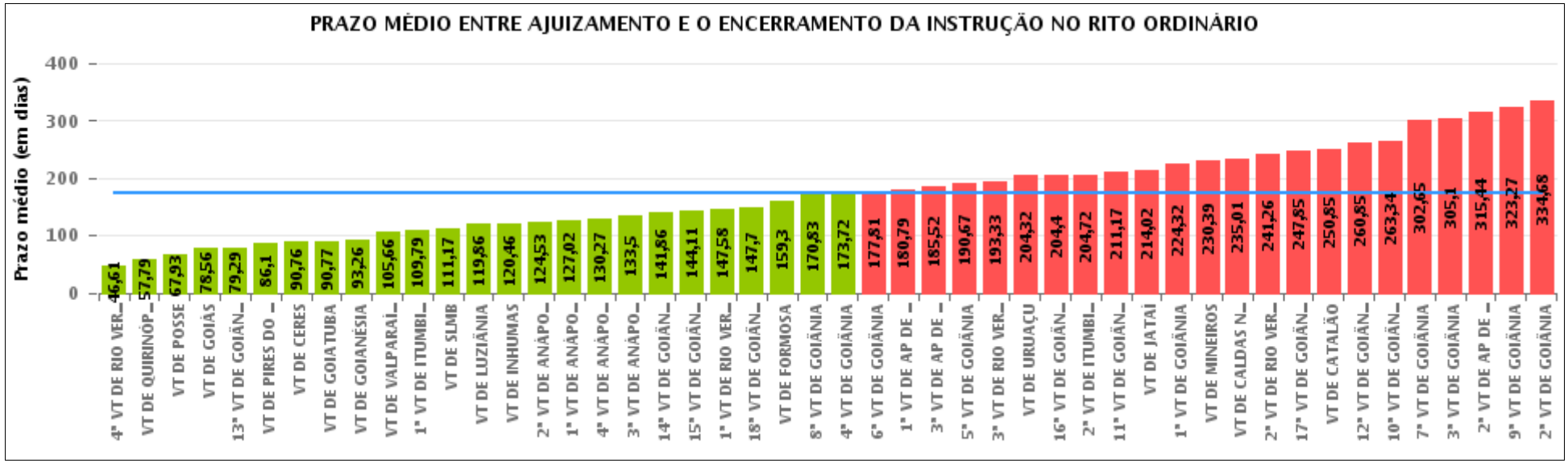

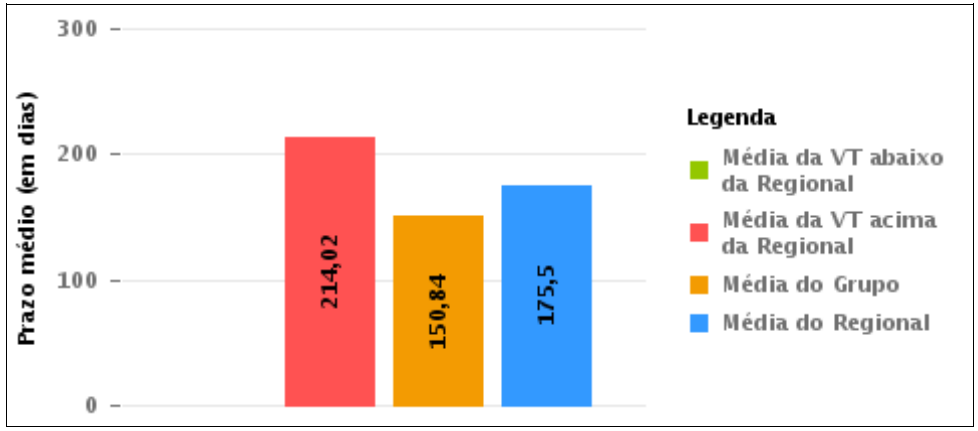

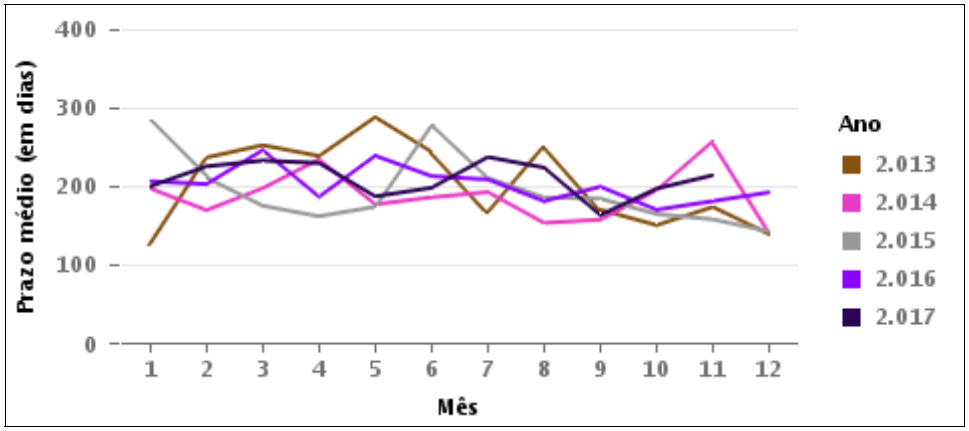

COMPARATIVO DO PRAZO MÉDIO ENTRE O AJUIZAMENTO E O ENCERRAMENTO DA INSTRUÇÃO ENTRE AS VARAS DO GRUPO

Data do encerramento da instrução entre 1/11/2017 e 30/11/2017 23:59:59

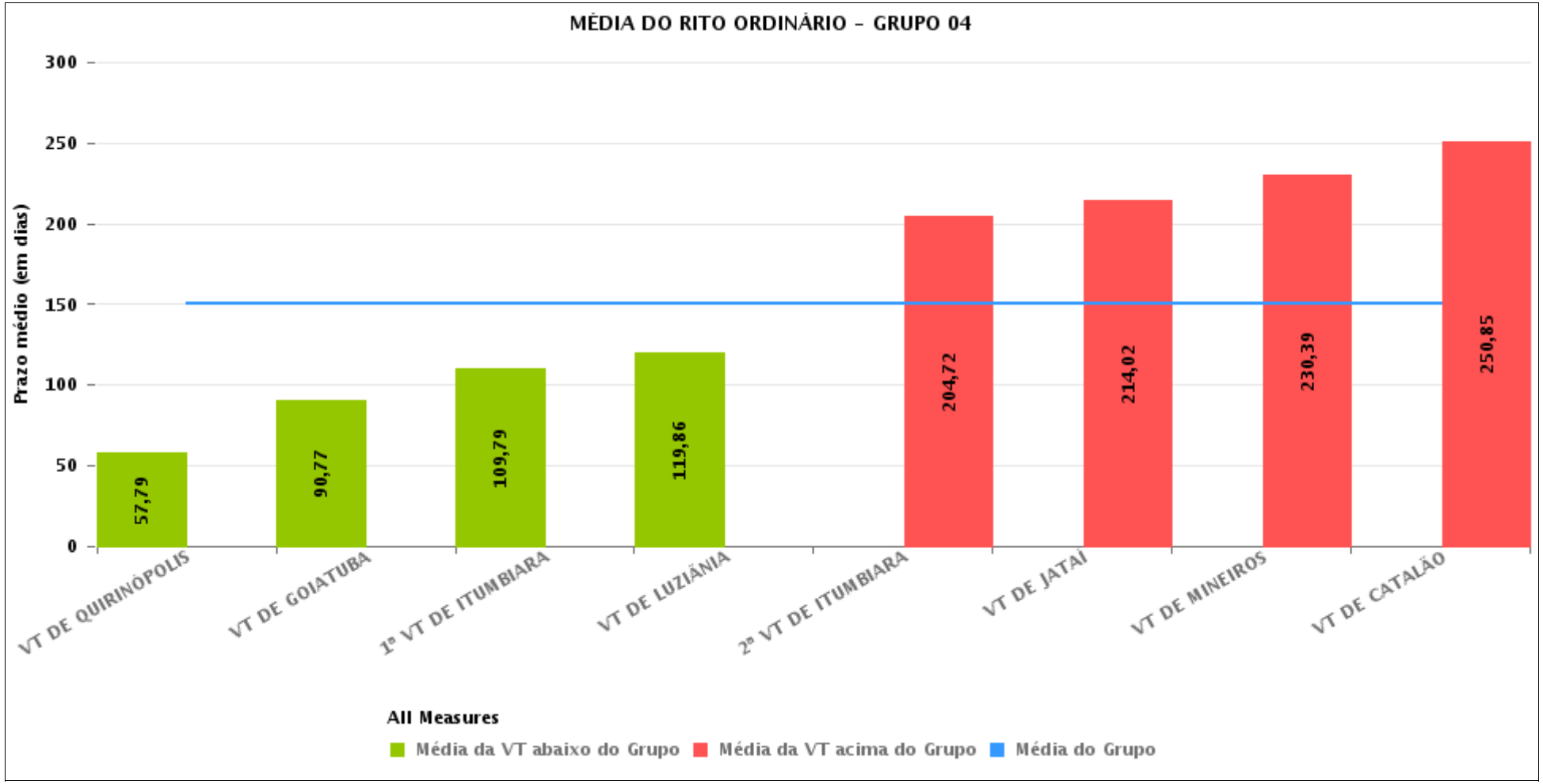

PRAZO MÉDIO ENTRE O AJUIZAMENTO E O ENCERRAMENTO DA INSTRUÇÃO POR GRUPO

Data do encerramento da instrução entre 1/11/2017 e 30/11/2017 23:59:59

Rito	Grupo	Qtd. Processos	Prazo Médio (dias)	Ranking
ORDINÁRIO	GRUPO 01	15	67,93	1°
	GRUPO 03	991	132,61	2°
	GRUPO 02	99	144,52	3°
	GRUPO 04	693	150,84	4°
	GRUPO 05	2.900	194,08	5°
	GRUPO 06	346	205,49	6°

Legenda:

Grupo 01 – Até 750
VT de Posse

Grupo 02 – De 751 a 1000
VT de Formosa
VT de Pires do Rio

Grupo 03 – De 1001 a 1500
VT de Ceres
1ª VT de Anápolis
2ª VT de Anápolis
3ª VT de Anápolis
4ª VT de Anápolis
VT de Caldas Novas

Grupo 04 – De 1501 a 2000
VT de Catalão
VT de Goiatuba
1ª VT de Itumbiara
2ª VT de Itumbiara
VT de Jataí
VT de Luziânia
VT de Mineiros
VT de Quirinópolis

Grupo 05 – De 2001 a 2500
1ª VT de Goiânia
2ª VT de Goiânia
3ª VT de Goiânia
4ª VT de Goiânia
5ª VT de Goiânia
6ª VT de Goiânia
7ª VT de Goiânia
8ª VT de Goiânia
9ª VT de Goiânia
10ª VT de Goiânia
11ª VT de Goiânia
12ª VT de Goiânia
13ª VT de Goiânia
14ª VT de Goiânia
15ª VT de Goiânia
16ª VT de Goiânia
17ª VT de Goiânia
18ª VT de Goiânia
VT de Goiás
VT de Inhumas
1ª VT de Rio Verde
2ª VT de Rio Verde
3ª VT de Rio Verde
4ª VT de Rio Verde
VT de Uruaçu
VT de São Luis de Montes Belos
VT de Valparaíso de Goiás

#Grupo 06 – A partir de 2500
1ª VT de Aparecida de Goiânia
2ª VT de Aparecida de Goiânia
3ª VT de Aparecida de Goiânia
VT de Goianésia

PRAZO MÉDIO ENTRE O AJUIZAMENTO E O ENCERRAMENTO DA INSTRUÇÃO DE TODAS AS VARAS DO TRABALHO

Data do encerramento da instrução entre 1/11/2017 e 30/11/2017 23:59:59

ORDINÁRIO

Qtd. Processos	Prazo Médio (dias)
5.044	175,5

Vara do Trabalho	Qtd Processos	Prazo Médio	Ranking
4ª VARA DO TRABALHO DE RIO VERDE	84	46,61	1°
VARA DO TRABALHO DE QUIRINÓPOLIS	151	57,79	2°
VARA DO TRABALHO DE POSSE	15	67,93	3°
VARA DO TRABALHO DE GOIÁS	72	78,56	4°
13ª VARA DO TRABALHO DE GOIÂNIA	119	79,29	5°
VARA DO TRABALHO DE PIRES DO RIO	20	86,1	6°
VARA DO TRABALHO DE CERES	45	90,76	7°
VARA DO TRABALHO DE GOIATUBA	90	90,77	8°
VARA DO TRABALHO DE GOIANÉSIA	58	93,26	9°
VARA DO TRABALHO DE VALPARAÍSO DE GOIÁS	101	105,66	10°
1ª VARA DO TRABALHO DE ITUMBIARA	57	109,79	11°
VARA DO TRABALHO DE SÃO LUIS DE MONTES BELOS	109	111,17	12°
VARA DO TRABALHO DE LUZIÂNIA	79	119,86	13°
VARA DO TRABALHO DE INHUMAS	134	120,46	14°
2ª VARA DO TRABALHO DE ANÁPOLIS	591	124,53	15°
1ª VARA DO TRABALHO DE ANÁPOLIS	98	127,02	16°
4ª VARA DO TRABALHO DE ANÁPOLIS	103	130,27	17°
3ª VARA DO TRABALHO DE ANÁPOLIS	82	133,5	18°
14ª VARA DO TRABALHO DE GOIÂNIA	100	141,86	19°
15ª VARA DO TRABALHO DE GOIÂNIA	117	144,11	20°
1ª VARA DO TRABALHO DE RIO VERDE	120	147,58	21°
18ª VARA DO TRABALHO DE GOIÂNIA	89	147,7	22°
VARA DO TRABALHO DE FORMOSA	79	159,3	23°
8ª VARA DO TRABALHO DE GOIÂNIA	103	170,83	24°
4ª VARA DO TRABALHO DE GOIÂNIA	96	173,72	25°
6ª VARA DO TRABALHO DE GOIÂNIA	129	177,81	26°

PRAZO MÉDIO ENTRE O AJUIZAMENTO E O ENCERRAMENTO DA INSTRUÇÃO DE TODAS AS VARAS DO TRABALHO

ORDINÁRIO

Qtd. Processos	Prazo Médio (dias)
5.044	175,5

Vara do Trabalho	Qtd Processos	Prazo Médio	Ranking
1ª VARA DO TRABALHO DE APARECIDA DE GOIÂNIA	72	180,79	27°
3ª VARA DO TRABALHO DE APARECIDA DE GOIÂNIA	119	185,52	28°
5ª VARA DO TRABALHO DE GOIÂNIA	120	190,67	29°
3ª VARA DO TRABALHO DE RIO VERDE	76	193,33	30°
VARA DO TRABALHO DE URUAÇU	128	204,32	31°
16ª VARA DO TRABALHO DE GOIÂNIA	80	204,4	32°
2ª VARA DO TRABALHO DE ITUMBIARA	69	204,72	33°
11ª VARA DO TRABALHO DE GOIÂNIA	116	211,17	34°
VARA DO TRABALHO DE JATAÍ	54	214,02	35°
1ª VARA DO TRABALHO DE GOIÂNIA	127	224,32	36°
VARA DO TRABALHO DE MINEIROS	107	230,39	37°
VARA DO TRABALHO DE CALDAS NOVAS	72	235,01	38°
2ª VARA DO TRABALHO DE RIO VERDE	84	241,26	39°
17ª VARA DO TRABALHO DE GOIÂNIA	123	247,85	40°
VARA DO TRABALHO DE CATALÃO	86	250,85	41°
12ª VARA DO TRABALHO DE GOIÂNIA	95	260,85	42°
10ª VARA DO TRABALHO DE GOIÂNIA	111	263,34	43°
7ª VARA DO TRABALHO DE GOIÂNIA	124	302,65	44°
3ª VARA DO TRABALHO DE GOIÂNIA	98	305,1	45°
2ª VARA DO TRABALHO DE APARECIDA DE GOIÂNIA	97	315,44	46°
9ª VARA DO TRABALHO DE GOIÂNIA	128	323,27	47°
2ª VARA DO TRABALHO DE GOIÂNIA	117	334,68	48°

PRAZO MÉDIO ENTRE O AJUIZAMENTO E O ENCERRAMENTO DA INSTRUÇÃO - VARA DO TRABALHO DE JATAÍ

Data do encerramento da instrução entre 1/11/2017 e 30/11/2017 23:59:59

VARA DO TRABALHO DE JATAÍ

ORDINÁRIO

Qtd	Prazo Médio
53	214,02

Nr. Processo	Ajuiz.	nc. Instruçã	Prazo
ConPag - 0010747-48.2017.5.18.0111	10/07/17	29/11/17	142
ConPag - 0010976-08.2017.5.18.0111	06/09/17	09/11/17	64
ET - 0010963-09.2017.5.18.0111	01/09/17	21/11/17	81
RTAlç - 0010831-49.2017.5.18.0111	27/07/17	22/11/17	118
RTAlç - 0011152-84.2017.5.18.0111	27/10/17	28/11/17	32
RTOrd - 0010019-07.2017.5.18.0111	13/01/17	30/11/17	321
RTOrd - 0010088-39.2017.5.18.0111	31/01/17	09/11/17	282
RTOrd - 0010091-91.2017.5.18.0111	31/01/17	21/11/17	294
RTOrd - 0010092-76.2017.5.18.0111	31/01/17	29/11/17	302
RTOrd - 0010215-74.2017.5.18.0111	05/03/17	20/11/17	260
RTOrd - 0010220-96.2017.5.18.0111	06/03/17	09/11/17	248
RTOrd - 0010237-35.2017.5.18.0111	08/03/17	29/11/17	266
RTOrd - 0010265-03.2017.5.18.0111	10/03/17	30/11/17	265
RTOrd - 0010267-70.2017.5.18.0111	11/03/17	22/11/17	256
RTOrd - 0010297-08.2017.5.18.0111	16/03/17	29/11/17	258
RTOrd - 0010301-45.2017.5.18.0111	17/03/17	21/11/17	249
RTOrd - 0010353-41.2017.5.18.0111	28/03/17	22/11/17	239
RTOrd - 0010377-06.2016.5.18.0111	18/03/16	06/11/17	598
RTOrd - 0010563-92.2017.5.18.0111	23/05/17	07/11/17	168
RTOrd - 0010658-25.2017.5.18.0111	20/06/17	06/11/17	139
RTOrd - 0010666-02.2017.5.18.0111	22/06/17	06/11/17	137
RTOrd - 0010670-39.2017.5.18.0111	23/06/17	08/11/17	138

Legenda:
Ajuiz. Data do Ajuizamento;
Enc. da Instrução: Data da conclusão para proferir sentença;
Prazo: Quantidade de dias decorridos do ajuizamento até o encerramento da instrução.

PRAZO MÉDIO ENTRE O AJUIZAMENTO E O ENCERRAMENTO DA INSTRUÇÃO - VARA DO TRABALHO DE JATAÍ

VARA DO TRABALHO DE JATAÍ

ORDINÁRIO

Qtd	Prazo Médio
53	214,02

Nr. Processo	Ajuiz.	nc. Instruçã	Prazo
RTOrd - 0010681-68.2017.5.18.0111	26/06/17	08/11/17	135
RTOrd - 0010682-53.2017.5.18.0111	26/06/17	08/11/17	135
RTOrd - 0010692-97.2017.5.18.0111	28/06/17	21/11/17	146
RTOrd - 0010705-96.2017.5.18.0111	30/06/17	08/11/17	131
RTOrd - 0010724-05.2017.5.18.0111	04/07/17	09/11/17	128
RTOrd - 0010729-27.2017.5.18.0111	06/07/17	28/11/17	145
RTOrd - 0010766-54.2017.5.18.0111	13/07/17	21/11/17	131
RTOrd - 0010833-53.2016.5.18.0111	15/07/16	09/11/17	482
RTOrd - 0010885-15.2017.5.18.0111	12/08/17	06/11/17	86
RTOrd - 0010898-48.2016.5.18.0111	28/07/16	21/11/17	481
RTOrd - 0010914-65.2017.5.18.0111	22/08/17	10/11/17	80
RTOrd - 0010947-89.2016.5.18.0111	13/08/16	22/11/17	466
RTOrd - 0010949-59.2016.5.18.0111	15/08/16	22/11/17	464
RTOrd - 0010959-06.2016.5.18.0111	15/08/16	29/11/17	471
RTOrd - 0010965-13.2016.5.18.0111	15/08/16	22/11/17	464
RTOrd - 0010971-20.2016.5.18.0111	15/08/16	09/11/17	451
RTOrd - 0010978-75.2017.5.18.0111	06/09/17	13/11/17	68
RTOrd - 0010982-15.2017.5.18.0111	11/09/17	30/11/17	80
RTOrd - 0011030-71.2017.5.18.0111	21/09/17	06/11/17	46
RTOrd - 0011030-71.2017.5.18.0111	21/09/17	13/11/17	53
RTOrd - 0011063-61.2017.5.18.0111	03/10/17	30/11/17	58
RTOrd - 0011068-83.2017.5.18.0111	04/10/17	28/11/17	55
RTOrd - 0011070-53.2017.5.18.0111	05/10/17	06/11/17	32
RTOrd - 0011078-30.2017.5.18.0111	09/10/17	09/11/17	31
RTOrd - 0011121-98.2016.5.18.0111	26/09/16	23/11/17	423

Legenda:
Ajuiz. Data do Ajuizamento;
Enc. da Instrução: Data da conclusão para proferir sentença;
Prazo: Quantidade de dias decorridos do ajuizamento até o encerramento da instrução.

PRAZO MÉDIO ENTRE O AJUIZAMENTO E O ENCERRAMENTO DA INSTRUÇÃO - VARA DO TRABALHO DE JATAÍ

VARA DO TRABALHO DE JATAÍ

ORDINÁRIO

Qtd	Prazo Médio
53	214,02

Nr. Processo	Ajuiz.	nc. Instruçã	Prazo
RTOrd - 0011131-11.2017.5.18.0111	23/10/17	28/11/17	36
RTOrd - 0011138-03.2017.5.18.0111	25/10/17	09/11/17	15
RTOrd - 0011185-11.2016.5.18.0111	14/10/16	09/11/17	391
RTOrd - 0011251-54.2017.5.18.0111	10/11/17	28/11/17	18
RTOrd - 0011421-60.2016.5.18.0111	04/12/16	06/11/17	337
RTOrd - 0011422-45.2016.5.18.0111	05/12/16	06/11/17	336
RTOrd - 0011497-84.2016.5.18.0111	19/12/16	09/11/17	325

Legenda:
Ajuiz. Data do Ajuizamento;
Enc. da Instrução: Data da conclusão para proferir sentença;
Prazo: Quantidade de dias decorridos do ajuizamento até o encerramento da instrução.

PRAZO MÉDIO ENTRE O AJUIZAMENTO E O ENCERRAMENTO DA INSTRUÇÃO - VARA DO TRABALHO DE JATAÍ

Data do encerramento da instrução entre 1/11/2017 e 30/11/2017 23:59:59

GUILHERME BRINGEL MURICI

ORDINÁRIO

Qtd	Prazo Médio
2	60,5

Nr. Processo	Ajuiz.	nc. Instruçã	Prazo
RTOrd - 0010978-75.2017.5.18.0111	06/09/17	13/11/17	68
RTOrd - 0011030-71.2017.5.18.0111	21/09/17	13/11/17	53

Legenda:
Ajuiz. Data do Ajuizamento;
Enc. da Instrução: Data da conclusão para proferir sentença;
Prazo: Quantidade de dias decorridos do ajuizamento até o encerramento da instrução.

MARCELLA DIAS ARAUJO FREITAS

ORDINÁRIO

Qtd	Prazo Médio
24	209,25

Nr. Processo	Ajuiz.	nc. Instruçã	Prazo
ConPag - 0010747-48.2017.5.18.0111	10/07/17	29/11/17	142
ET - 0010963-09.2017.5.18.0111	01/09/17	21/11/17	81
RTAlç - 0010831-49.2017.5.18.0111	27/07/17	22/11/17	118
RTAlç - 0011152-84.2017.5.18.0111	27/10/17	28/11/17	32
RTOrd - 0010019-07.2017.5.18.0111	13/01/17	30/11/17	321
RTOrd - 0010091-91.2017.5.18.0111	31/01/17	21/11/17	294
RTOrd - 0010092-76.2017.5.18.0111	31/01/17	29/11/17	302
RTOrd - 0010215-74.2017.5.18.0111	05/03/17	20/11/17	260

Legenda:
Ajuiz. Data do Ajuizamento;
Enc. da Instrução: Data da conclusão para proferir sentença;
Prazo: Quantidade de dias decorridos do ajuizamento até o encerramento da instrução.

PRAZO MÉDIO ENTRE O AJUIZAMENTO E O ENCERRAMENTO DA INSTRUÇÃO - VARA DO TRABALHO DE JATAÍ

MARCELLA DIAS ARAUJO FREITAS

ORDINÁRIO

Qtd	Prazo Médio
24	209,25

Nr. Processo	Ajuiz.	nc. Instruçã	Prazo
RTOrd - 0010237-35.2017.5.18.0111	08/03/17	29/11/17	266
RTOrd - 0010265-03.2017.5.18.0111	10/03/17	30/11/17	265
RTOrd - 0010267-70.2017.5.18.0111	11/03/17	22/11/17	256
RTOrd - 0010297-08.2017.5.18.0111	16/03/17	29/11/17	258
RTOrd - 0010301-45.2017.5.18.0111	17/03/17	21/11/17	249
RTOrd - 0010353-41.2017.5.18.0111	28/03/17	22/11/17	239
RTOrd - 0010729-27.2017.5.18.0111	06/07/17	28/11/17	145
RTOrd - 0010766-54.2017.5.18.0111	13/07/17	21/11/17	131
RTOrd - 0010898-48.2016.5.18.0111	28/07/16	21/11/17	481
RTOrd - 0010949-59.2016.5.18.0111	15/08/16	22/11/17	464
RTOrd - 0010959-06.2016.5.18.0111	15/08/16	29/11/17	471
RTOrd - 0010982-15.2017.5.18.0111	11/09/17	30/11/17	80
RTOrd - 0011063-61.2017.5.18.0111	03/10/17	30/11/17	58
RTOrd - 0011068-83.2017.5.18.0111	04/10/17	28/11/17	55
RTOrd - 0011131-11.2017.5.18.0111	23/10/17	28/11/17	36
RTOrd - 0011251-54.2017.5.18.0111	10/11/17	28/11/17	18

Legenda:
Ajuiz. Data do Ajuizamento;
Enc. da Instrução: Data da conclusão para proferir sentença;
Prazo: Quantidade de dias decorridos do ajuizamento até o encerramento da instrução.

MARIANA PATRÍCIA GLASGOW

ORDINÁRIO

Qtd	Prazo Médio
25	202,44

Nr. Processo	Ajuiz.	nc. Instruçã	Prazo

PRAZO MÉDIO ENTRE O AJUIZAMENTO E O ENCERRAMENTO DA INSTRUÇÃO - VARA DO TRABALHO DE JATAÍ

MARIANA PATRÍCIA GLASGOW

ORDINÁRIO

Qtd	Prazo Médio
25	202,44

Nr. Processo	Ajuiz.	nc. Instruçã	Prazo
ConPag - 0010976-08.2017.5.18.0111	06/09/17	09/11/17	64
RTOrd - 0010088-39.2017.5.18.0111	31/01/17	09/11/17	282
RTOrd - 0010220-96.2017.5.18.0111	06/03/17	09/11/17	248
RTOrd - 0010377-06.2016.5.18.0111	18/03/16	06/11/17	598
RTOrd - 0010563-92.2017.5.18.0111	23/05/17	07/11/17	168
RTOrd - 0010658-25.2017.5.18.0111	20/06/17	06/11/17	139
RTOrd - 0010666-02.2017.5.18.0111	22/06/17	06/11/17	137
RTOrd - 0010670-39.2017.5.18.0111	23/06/17	08/11/17	138
RTOrd - 0010681-68.2017.5.18.0111	26/06/17	08/11/17	135
RTOrd - 0010682-53.2017.5.18.0111	26/06/17	08/11/17	135
RTOrd - 0010692-97.2017.5.18.0111	28/06/17	21/11/17	146
RTOrd - 0010705-96.2017.5.18.0111	30/06/17	08/11/17	131
RTOrd - 0010724-05.2017.5.18.0111	04/07/17	09/11/17	128
RTOrd - 0010833-53.2016.5.18.0111	15/07/16	09/11/17	482
RTOrd - 0010885-15.2017.5.18.0111	12/08/17	06/11/17	86
RTOrd - 0010914-65.2017.5.18.0111	22/08/17	10/11/17	80
RTOrd - 0010971-20.2016.5.18.0111	15/08/16	09/11/17	451
RTOrd - 0011030-71.2017.5.18.0111	21/09/17	06/11/17	46
RTOrd - 0011070-53.2017.5.18.0111	05/10/17	06/11/17	32
RTOrd - 0011078-30.2017.5.18.0111	09/10/17	09/11/17	31
RTOrd - 0011138-03.2017.5.18.0111	25/10/17	09/11/17	15
RTOrd - 0011185-11.2016.5.18.0111	14/10/16	09/11/17	391
RTOrd - 0011421-60.2016.5.18.0111	04/12/16	06/11/17	337
RTOrd - 0011422-45.2016.5.18.0111	05/12/16	06/11/17	336
RTOrd - 0011497-84.2016.5.18.0111	19/12/16	09/11/17	325

Legenda:
Ajuiz. Data do Ajuizamento;
Enc. da Instrução: Data da conclusão para proferir sentença;
Prazo: Quantidade de dias decorridos do ajuizamento até o encerramento da instrução.

PRAZO MÉDIO ENTRE O AJUIZAMENTO E O ENCERRAMENTO DA INSTRUÇÃO - VARA DO TRABALHO DE JATAÍ

MARIANA PATRÍCIA GLASGOW

PLATON TEIXEIRA DE AZEVEDO NETO

ORDINÁRIO

Qtd	Prazo Médio
3	451

Nr. Processo	Ajuiz.	nc. Instruçã	Prazo
RTOrd - 0010947-89.2016.5.18.0111	13/08/16	22/11/17	466
RTOrd - 0010965-13.2016.5.18.0111	15/08/16	22/11/17	464
RTOrd - 0011121-98.2016.5.18.0111	26/09/16	23/11/17	423

Legenda:
Ajuiz. Data do Ajuizamento;
Enc. da Instrução: Data da conclusão para proferir sentença;
Prazo: Quantidade de dias decorridos do ajuizamento até o encerramento da instrução.