Conceituação

Tema	Prazos Processuais
Relatórios	Evolução Histórica Comparativo por VT Comparativo por Grupo Por Grupo Por VT Por Processo Por Magistrado
Resumo	Apresenta o prazo médio desde o ajuizamento da ação até o encerramento da instrução.
Descrição	O prazo médio é obtido calculando-se a quantidade de dias decorridos desde o ajuizamento até o encerramento da instrução. Os dados são extraídos baseando-se nos itens do e-Gestão: 267 e 90267 - Do ajuizamento da ação até o encerramento da instrução na fase de conhecimento – rito sumaríssimo; 268 e 90268 – Do ajuizamento da ação até o encerramento da instrução na fase de conhecimento – exceto rito sumaríssimo (ordinário)
Origem da informação	e-Gestão
Critérios e transformações	Coletado do e-Gestão, consolidado, otimizado e classificado para análise.
Análises possíveis	Prazo médio entre o ajuizamento da ação e o encerramento da instrução, detalhado de forma Geral, Por grupo, por VT, Por Processo e Por Magistrado.

EVOLUÇÃO HISTÓRICA DOS PRAZOS PROCESSUAIS ENTRE O AJUIZAMENTO E O ENCERRAMENTO DA INSTRUÇÃO - VARA DO TRABALHO DE VALPARAÍSO DE GOIÁS

Data do encerramento da instrução entre 1/11/2017 e 30/11/2017 23:59:59

Rito	Qtd	Prazo Médio
ORDINÁRIO	101	105,66
SUMARÍSSIMO	88	34,48
Total/Média	**189**	**72,52**

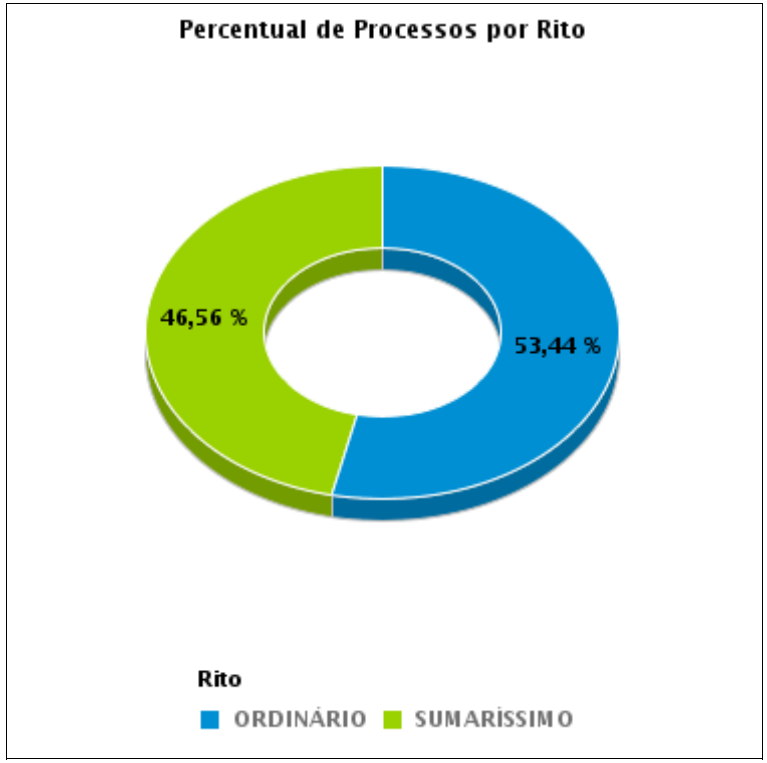

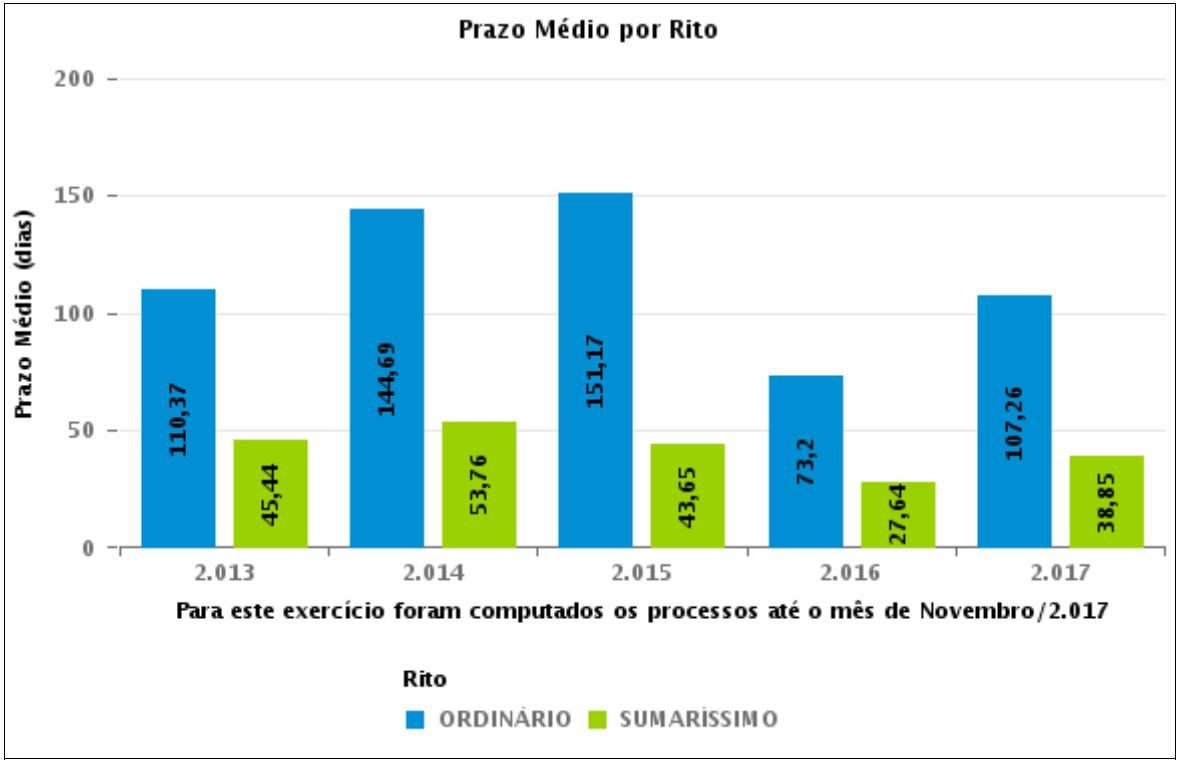

COMPARATIVO DO PRAZO MÉDIO ENTRE O AJUIZAMENTO E O ENCERRAMENTO DA INSTRUÇÃO - VARA DO TRABALHO DE VALPARAÍSO DE GOIÁS

Data do encerramento da instrução entre 1/11/2017 e 30/11/2017 23:59:59

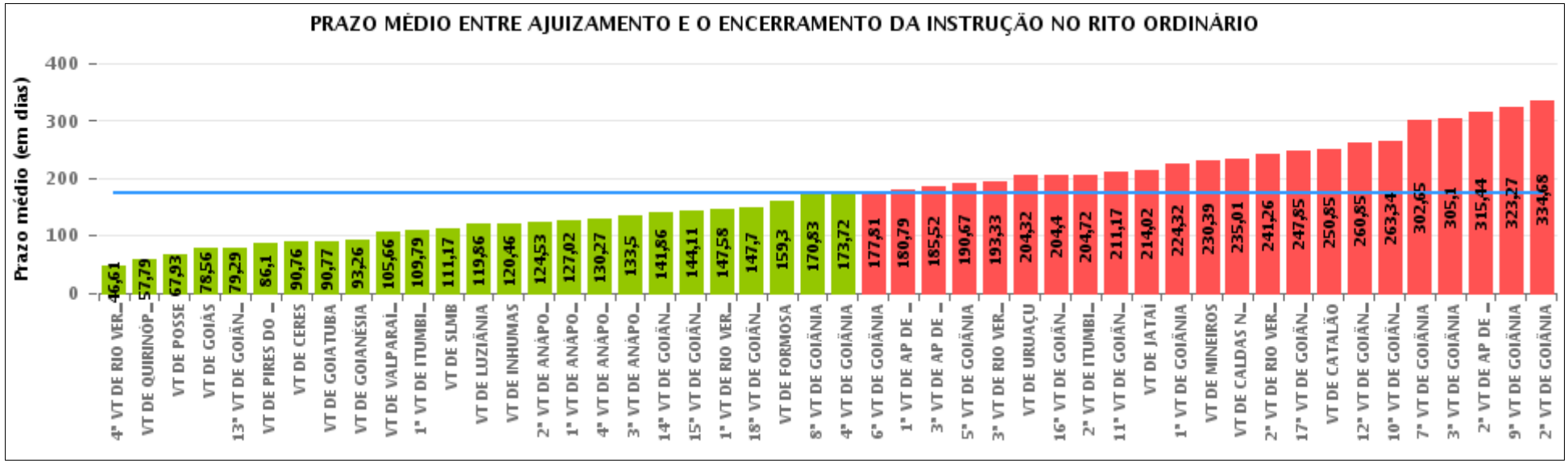

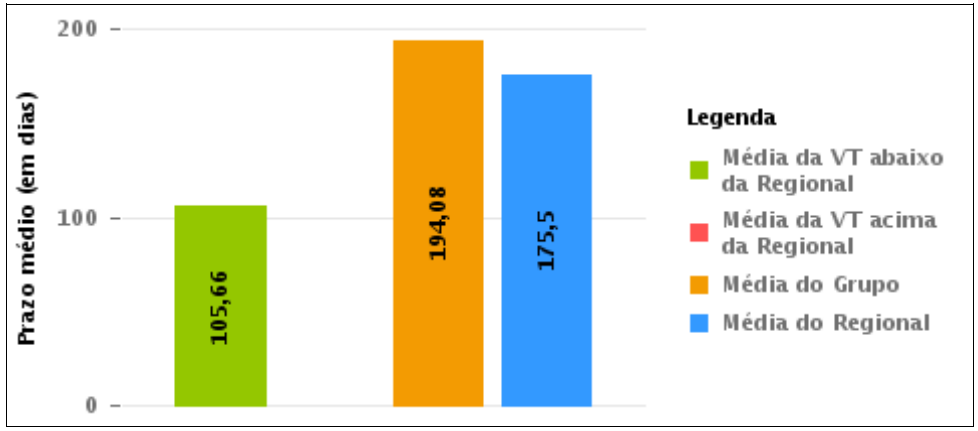

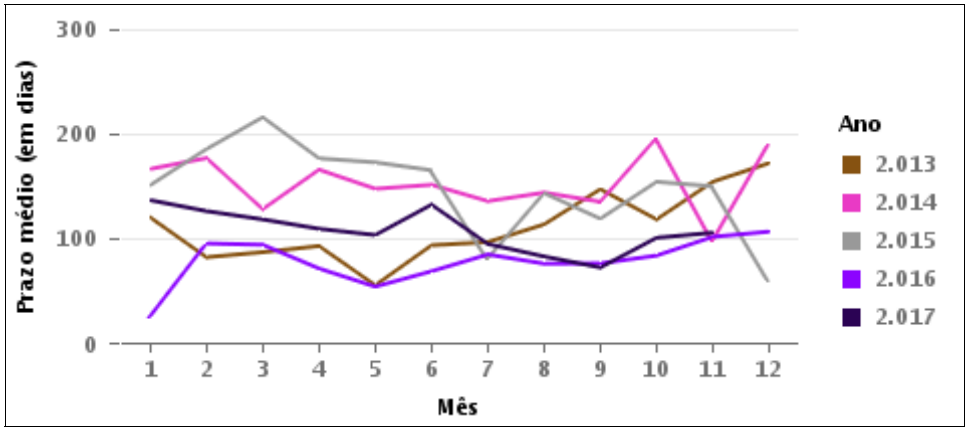

COMPARATIVO DO PRAZO MÉDIO ENTRE O AJUIZAMENTO E O ENCERRAMENTO DA INSTRUÇÃO ENTRE AS VARAS DO GRUPO

Data do encerramento da instrução entre 1/11/2017 e 30/11/2017 23:59:59

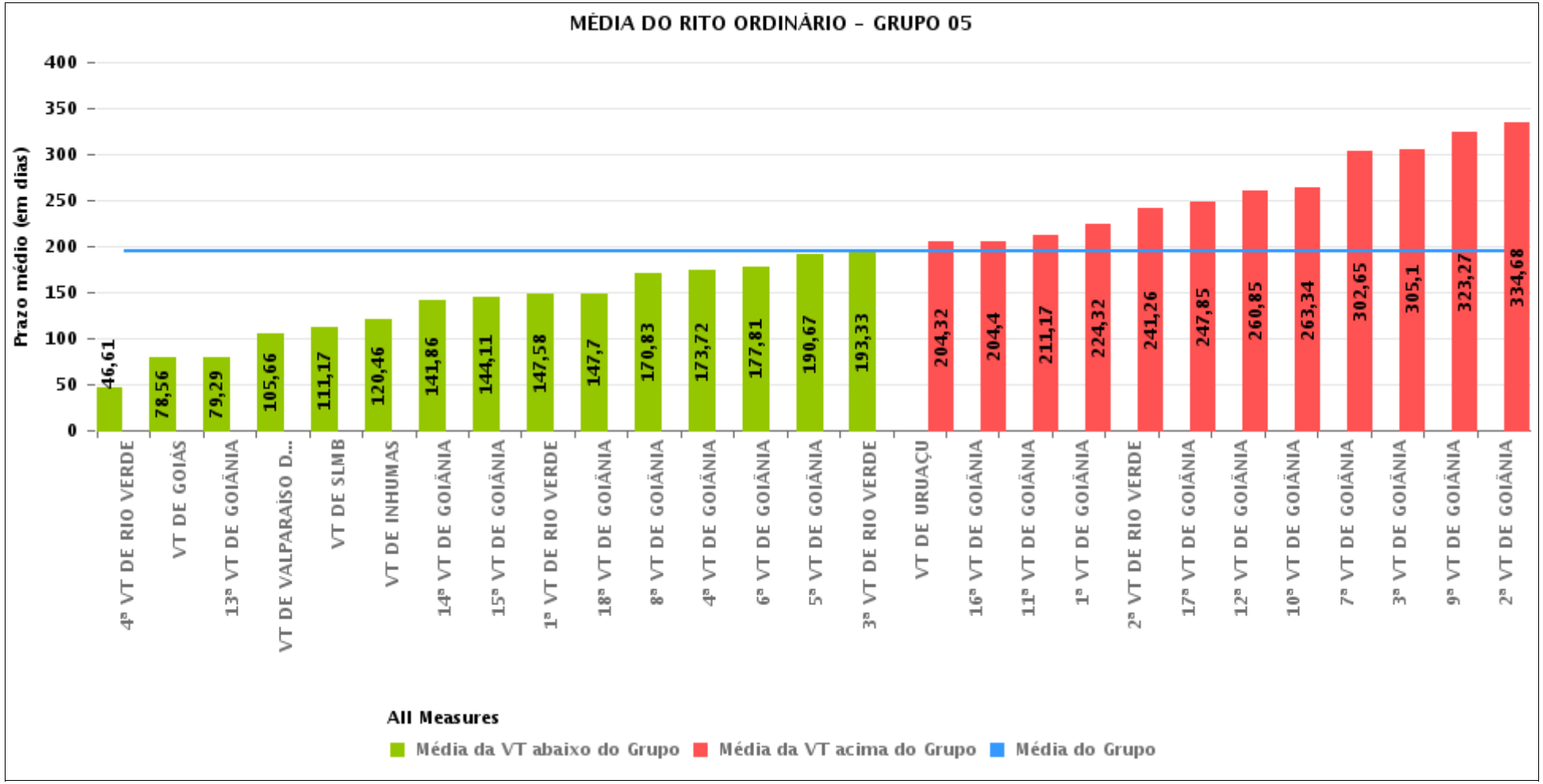

PRAZO MÉDIO ENTRE O AJUIZAMENTO E O ENCERRAMENTO DA INSTRUÇÃO POR GRUPO

Data do encerramento da instrução entre 1/11/2017 e 30/11/2017 23:59:59

Rito	Grupo	Qtd. Processos	Prazo Médio (dias)	Ranking
ORDINÁRIO	GRUPO 01	15	67,93	1°
	GRUPO 03	991	132,61	2°
	GRUPO 02	99	144,52	3°
	GRUPO 04	693	150,84	4°
	GRUPO 05	2.900	194,08	5°
	GRUPO 06	346	205,49	6°

Legenda:

Grupo 01 – Até 750
VT de Posse

Grupo 02 – De 751 a 1000
VT de Formosa
VT de Pires do Rio

Grupo 03 – De 1001 a 1500
VT de Ceres
1ª VT de Anápolis
2ª VT de Anápolis
3ª VT de Anápolis
4ª VT de Anápolis
VT de Caldas Novas

Grupo 04 – De 1501 a 2000
VT de Catalão
VT de Goiatuba
1ª VT de Itumbiara
2ª VT de Itumbiara
VT de Jataí
VT de Luziânia
VT de Mineiros
VT de Quirinópolis

Grupo 05 – De 2001 a 2500
1ª VT de Goiânia
2ª VT de Goiânia
3ª VT de Goiânia
4ª VT de Goiânia
5ª VT de Goiânia
6ª VT de Goiânia
7ª VT de Goiânia
8ª VT de Goiânia
9ª VT de Goiânia
10ª VT de Goiânia
11ª VT de Goiânia
12ª VT de Goiânia
13ª VT de Goiânia
14ª VT de Goiânia
15ª VT de Goiânia
16ª VT de Goiânia
17ª VT de Goiânia
18ª VT de Goiânia
VT de Goiás
VT de Inhumas
1ª VT de Rio Verde
2ª VT de Rio Verde
3ª VT de Rio Verde
4ª VT de Rio Verde
VT de Uruaçu
VT de São Luis de Montes Belos
VT de Valparaíso de Goiás

#Grupo 06 – A partir de 2500
1ª VT de Aparecida de Goiânia
2ª VT de Aparecida de Goiânia
3ª VT de Aparecida de Goiânia
VT de Goianésia

PRAZO MÉDIO ENTRE O AJUIZAMENTO E O ENCERRAMENTO DA INSTRUÇÃO DE TODAS AS VARAS DO TRABALHO

Data do encerramento da instrução entre 1/11/2017 e 30/11/2017 23:59:59

ORDINÁRIO

Qtd. Processos	Prazo Médio (dias)
5.044	175,5

Vara do Trabalho	Qtd Processos	Prazo Médio	Ranking
4ª VARA DO TRABALHO DE RIO VERDE	84	46,61	1°
VARA DO TRABALHO DE QUIRINÓPOLIS	151	57,79	2°
VARA DO TRABALHO DE POSSE	15	67,93	3°
VARA DO TRABALHO DE GOIÁS	72	78,56	4°
13ª VARA DO TRABALHO DE GOIÂNIA	119	79,29	5°
VARA DO TRABALHO DE PIRES DO RIO	20	86,1	6°
VARA DO TRABALHO DE CERES	45	90,76	7°
VARA DO TRABALHO DE GOIATUBA	90	90,77	8°
VARA DO TRABALHO DE GOIANÉSIA	58	93,26	9°
VARA DO TRABALHO DE VALPARAÍSO DE GOIÁS	101	105,66	10°
1ª VARA DO TRABALHO DE ITUMBIARA	57	109,79	11°
VARA DO TRABALHO DE SÃO LUIS DE MONTES BELOS	109	111,17	12°
VARA DO TRABALHO DE LUZIÂNIA	79	119,86	13°
VARA DO TRABALHO DE INHUMAS	134	120,46	14°
2ª VARA DO TRABALHO DE ANÁPOLIS	591	124,53	15°
1ª VARA DO TRABALHO DE ANÁPOLIS	98	127,02	16°
4ª VARA DO TRABALHO DE ANÁPOLIS	103	130,27	17°
3ª VARA DO TRABALHO DE ANÁPOLIS	82	133,5	18°
14ª VARA DO TRABALHO DE GOIÂNIA	100	141,86	19°
15ª VARA DO TRABALHO DE GOIÂNIA	117	144,11	20°
1ª VARA DO TRABALHO DE RIO VERDE	120	147,58	21°
18ª VARA DO TRABALHO DE GOIÂNIA	89	147,7	22°
VARA DO TRABALHO DE FORMOSA	79	159,3	23°
8ª VARA DO TRABALHO DE GOIÂNIA	103	170,83	24°
4ª VARA DO TRABALHO DE GOIÂNIA	96	173,72	25°
6ª VARA DO TRABALHO DE GOIÂNIA	129	177,81	26°

PRAZO MÉDIO ENTRE O AJUIZAMENTO E O ENCERRAMENTO DA INSTRUÇÃO DE TODAS AS VARAS DO TRABALHO

ORDINÁRIO

Qtd. Processos	Prazo Médio (dias)
5.044	175,5

Vara do Trabalho	Qtd Processos	Prazo Médio	Ranking
1ª VARA DO TRABALHO DE APARECIDA DE GOIÂNIA	72	180,79	27°
3ª VARA DO TRABALHO DE APARECIDA DE GOIÂNIA	119	185,52	28°
5ª VARA DO TRABALHO DE GOIÂNIA	120	190,67	29°
3ª VARA DO TRABALHO DE RIO VERDE	76	193,33	30°
VARA DO TRABALHO DE URUAÇU	128	204,32	31°
16ª VARA DO TRABALHO DE GOIÂNIA	80	204,4	32°
2ª VARA DO TRABALHO DE ITUMBIARA	69	204,72	33°
11ª VARA DO TRABALHO DE GOIÂNIA	116	211,17	34°
VARA DO TRABALHO DE JATAÍ	54	214,02	35°
1ª VARA DO TRABALHO DE GOIÂNIA	127	224,32	36°
VARA DO TRABALHO DE MINEIROS	107	230,39	37°
VARA DO TRABALHO DE CALDAS NOVAS	72	235,01	38°
2ª VARA DO TRABALHO DE RIO VERDE	84	241,26	39°
17ª VARA DO TRABALHO DE GOIÂNIA	123	247,85	40°
VARA DO TRABALHO DE CATALÃO	86	250,85	41°
12ª VARA DO TRABALHO DE GOIÂNIA	95	260,85	42°
10ª VARA DO TRABALHO DE GOIÂNIA	111	263,34	43°
7ª VARA DO TRABALHO DE GOIÂNIA	124	302,65	44°
3ª VARA DO TRABALHO DE GOIÂNIA	98	305,1	45°
2ª VARA DO TRABALHO DE APARECIDA DE GOIÂNIA	97	315,44	46°
9ª VARA DO TRABALHO DE GOIÂNIA	128	323,27	47°
2ª VARA DO TRABALHO DE GOIÂNIA	117	334,68	48°

PRAZO MÉDIO ENTRE O AJUIZAMENTO E O ENCERRAMENTO DA INSTRUÇÃO - VARA DO TRABALHO DE VALPARAÍSO DE GOIÁS

Data do encerramento da instrução entre 1/11/2017 e 30/11/2017 23:59:59

VARA DO TRABALHO DE VALPARAÍSO DE GOIÁS

ORDINÁRIO

Qtd	Prazo Médio
101	105,66

Nr. Processo	Ajuiz.	nc. Instruçã	Prazo
ConPag - 0011399-63.2017.5.18.0241	28/06/17	13/11/17	138
ConPag - 0012002-39.2017.5.18.0241	30/08/17	10/11/17	72
ET - 0011414-32.2017.5.18.0241	29/06/17	07/11/17	131
ET - 0012363-56.2017.5.18.0241	13/10/17	16/11/17	34
IDPJ - 0012094-17.2017.5.18.0241	13/09/17	08/11/17	56
Pet - 0011282-72.2017.5.18.0241	14/06/17	09/11/17	148
Pet - 0011700-10.2017.5.18.0241	31/07/17	07/11/17	99
Pet - 0011874-19.2017.5.18.0241	17/08/17	28/11/17	103
Pet - 0011900-17.2017.5.18.0241	21/08/17	08/11/17	79
Pet - 0011960-87.2017.5.18.0241	25/08/17	07/11/17	74
Pet - 0012038-81.2017.5.18.0241	04/09/17	10/11/17	67
Pet - 0012537-65.2017.5.18.0241	31/10/17	22/11/17	22
Pet - 0012585-24.2017.5.18.0241	08/11/17	24/11/17	16
Pet - 0012642-42.2017.5.18.0241	15/11/17	24/11/17	9
RTOrd - 0010098-81.2017.5.18.0241	23/01/17	13/11/17	294
RTOrd - 0010155-02.2017.5.18.0241	31/01/17	29/11/17	302
RTOrd - 0010555-16.2017.5.18.0241	24/03/17	14/11/17	235
RTOrd - 0010558-68.2017.5.18.0241	24/03/17	14/11/17	235
RTOrd - 0010561-23.2017.5.18.0241	24/03/17	13/11/17	234
RTOrd - 0010564-75.2017.5.18.0241	24/03/17	14/11/17	235
RTOrd - 0010566-45.2017.5.18.0241	24/03/17	14/11/17	235

Legenda:
Ajuiz. Data do Ajuizamento;
Enc. da Instrução: Data da conclusão para proferir sentença;
Prazo: Quantidade de dias decorridos do ajuizamento até o encerramento da instrução.

PRAZO MÉDIO ENTRE O AJUIZAMENTO E O ENCERRAMENTO DA INSTRUÇÃO - VARA DO TRABALHO DE VALPARAÍSO DE GOIÁS

VARA DO TRABALHO DE VALPARAÍSO DE GOIÁS

ORDINÁRIO

Qtd	Prazo Médio
101	105,66

Nr. Processo	Ajuiz.	nc. Instruçã	Prazo
RTOrd - 0010616-71.2017.5.18.0241	28/03/17	23/11/17	240
RTOrd - 0010686-88.2017.5.18.0241	03/04/17	23/11/17	234
RTOrd - 0010722-33.2017.5.18.0241	04/04/17	13/11/17	223
RTOrd - 0010953-60.2017.5.18.0241	02/05/17	23/11/17	205
RTOrd - 0011004-71.2017.5.18.0241	09/05/17	14/11/17	189
RTOrd - 0011008-11.2017.5.18.0241	09/05/17	24/11/17	199
RTOrd - 0011094-79.2017.5.18.0241	22/05/17	29/11/17	191
RTOrd - 0011183-05.2017.5.18.0241	02/06/17	07/11/17	158
RTOrd - 0011253-22.2017.5.18.0241	12/06/17	29/11/17	170
RTOrd - 0011330-31.2017.5.18.0241	20/06/17	06/11/17	139
RTOrd - 0011411-77.2017.5.18.0241	29/06/17	07/11/17	131
RTOrd - 0011446-37.2017.5.18.0241	04/07/17	13/11/17	132
RTOrd - 0011471-50.2017.5.18.0241	06/07/17	29/11/17	146
RTOrd - 0011570-20.2017.5.18.0241	17/07/17	13/11/17	119
RTOrd - 0011579-79.2017.5.18.0241	18/07/17	23/11/17	128
RTOrd - 0011602-59.2016.5.18.0241	27/05/16	16/11/17	538
RTOrd - 0011638-67.2017.5.18.0241	25/07/17	02/11/17	100
RTOrd - 0011697-55.2017.5.18.0241	31/07/17	16/11/17	108
RTOrd - 0011769-42.2017.5.18.0241	07/08/17	23/11/17	108
RTOrd - 0011773-79.2017.5.18.0241	07/08/17	13/11/17	98
RTOrd - 0011794-55.2017.5.18.0241	09/08/17	23/11/17	106
RTOrd - 0011797-10.2017.5.18.0241	09/08/17	23/11/17	106
RTOrd - 0011798-92.2017.5.18.0241	09/08/17	23/11/17	106
RTOrd - 0011805-84.2017.5.18.0241	09/08/17	07/11/17	90

Legenda:
Ajuiz. Data do Ajuizamento;
Enc. da Instrução: Data da conclusão para proferir sentença;
Prazo: Quantidade de dias decorridos do ajuizamento até o encerramento da instrução.

PRAZO MÉDIO ENTRE O AJUIZAMENTO E O ENCERRAMENTO DA INSTRUÇÃO - VARA DO TRABALHO DE VALPARAÍSO DE GOIÁS

VARA DO TRABALHO DE VALPARAÍSO DE GOIÁS

ORDINÁRIO

Qtd	Prazo Médio
101	105,66

Nr. Processo	Ajuiz.	nc. Instruçã	Prazo
RTOrd - 0011807-54.2017.5.18.0241	09/08/17	14/11/17	97
RTOrd - 0011810-09.2017.5.18.0241	10/08/17	29/11/17	111
RTOrd - 0011814-46.2017.5.18.0241	10/08/17	07/11/17	89
RTOrd - 0011819-68.2017.5.18.0241	11/08/17	23/11/17	104
RTOrd - 0011829-15.2017.5.18.0241	14/08/17	07/11/17	85
RTOrd - 0011830-97.2017.5.18.0241	14/08/17	07/11/17	85
RTOrd - 0011834-37.2017.5.18.0241	14/08/17	14/11/17	92
RTOrd - 0011840-44.2017.5.18.0241	15/08/17	07/11/17	84
RTOrd - 0011861-20.2017.5.18.0241	16/08/17	14/11/17	90
RTOrd - 0011882-93.2017.5.18.0241	18/08/17	07/11/17	81
RTOrd - 0011886-33.2017.5.18.0241	18/08/17	29/11/17	103
RTOrd - 0011911-46.2017.5.18.0241	22/08/17	16/11/17	86
RTOrd - 0011912-31.2017.5.18.0241	22/08/17	16/11/17	86
RTOrd - 0011920-08.2017.5.18.0241	22/08/17	24/11/17	94
RTOrd - 0011944-36.2017.5.18.0241	24/08/17	09/11/17	77
RTOrd - 0011949-58.2017.5.18.0241	24/08/17	29/11/17	97
RTOrd - 0011951-28.2017.5.18.0241	24/08/17	07/11/17	75
RTOrd - 0011952-13.2017.5.18.0241	25/08/17	02/11/17	69
RTOrd - 0011954-80.2017.5.18.0241	25/08/17	16/11/17	83
RTOrd - 0011965-12.2017.5.18.0241	27/08/17	13/11/17	78
RTOrd - 0011976-41.2017.5.18.0241	28/08/17	16/11/17	80
RTOrd - 0011984-18.2017.5.18.0241	28/08/17	16/11/17	80
RTOrd - 0011994-62.2017.5.18.0241	30/08/17	16/11/17	78
RTOrd - 0011995-47.2017.5.18.0241	30/08/17	16/11/17	78

Legenda:
Ajuiz. Data do Ajuizamento;
Enc. da Instrução: Data da conclusão para proferir sentença;
Prazo: Quantidade de dias decorridos do ajuizamento até o encerramento da instrução.

PRAZO MÉDIO ENTRE O AJUIZAMENTO E O ENCERRAMENTO DA INSTRUÇÃO - VARA DO TRABALHO DE VALPARAÍSO DE GOIÁS

VARA DO TRABALHO DE VALPARAÍSO DE GOIÁS

ORDINÁRIO

Qtd	Prazo Médio
101	105,66

Nr. Processo	Ajuiz.	nc. Instruçã	Prazo
RTOrd - 0012038-18.2016.5.18.0241	11/07/16	29/11/17	506
RTOrd - 0012049-13.2017.5.18.0241	05/09/17	23/11/17	79
RTOrd - 0012057-87.2017.5.18.0241	05/09/17	23/11/17	79
RTOrd - 0012065-64.2017.5.18.0241	06/09/17	13/11/17	68
RTOrd - 0012072-56.2017.5.18.0241	11/09/17	13/11/17	63
RTOrd - 0012084-70.2017.5.18.0241	12/09/17	13/11/17	62
RTOrd - 0012096-84.2017.5.18.0241	13/09/17	13/11/17	61
RTOrd - 0012159-12.2017.5.18.0241	20/09/17	14/11/17	55
RTOrd - 0012160-94.2017.5.18.0241	20/09/17	14/11/17	55
RTOrd - 0012161-79.2017.5.18.0241	20/09/17	14/11/17	55
RTOrd - 0012172-11.2017.5.18.0241	21/09/17	23/11/17	63
RTOrd - 0012173-93.2017.5.18.0241	21/09/17	23/11/17	63
RTOrd - 0012186-92.2017.5.18.0241	22/09/17	23/11/17	62
RTOrd - 0012187-77.2017.5.18.0241	22/09/17	23/11/17	62
RTOrd - 0012188-62.2017.5.18.0241	22/09/17	24/11/17	63
RTOrd - 0012189-47.2017.5.18.0241	22/09/17	24/11/17	63
RTOrd - 0012190-32.2017.5.18.0241	22/09/17	24/11/17	63
RTOrd - 0012202-46.2017.5.18.0241	26/09/17	29/11/17	64
RTOrd - 0012320-22.2017.5.18.0241	05/10/17	23/11/17	49
RTOrd - 0012349-72.2017.5.18.0241	11/10/17	23/11/17	43
RTOrd - 0012413-82.2017.5.18.0241	18/10/17	24/11/17	37
RTOrd - 0012519-44.2017.5.18.0241	30/10/17	09/11/17	10
RTOrd - 0012550-64.2017.5.18.0241	01/11/17	14/11/17	13
RTOrd - 0012564-48.2017.5.18.0241	06/11/17	14/11/17	8

Legenda:
Ajuiz. Data do Ajuizamento;
Enc. da Instrução: Data da conclusão para proferir sentença;
Prazo: Quantidade de dias decorridos do ajuizamento até o encerramento da instrução.

PRAZO MÉDIO ENTRE O AJUIZAMENTO E O ENCERRAMENTO DA INSTRUÇÃO - VARA DO TRABALHO DE VALPARAÍSO DE GOIÁS

VARA DO TRABALHO DE VALPARAÍSO DE GOIÁS

ORDINÁRIO

Qtd	Prazo Médio
101	105,66

Nr. Processo	Ajuiz.	nc. Instruçã	Prazo
RTOrd - 0012624-21.2017.5.18.0241	10/11/17	24/11/17	14
RTOrd - 0012636-35.2017.5.18.0241	10/11/17	22/11/17	12
RTOrd - 0012638-05.2017.5.18.0241	13/11/17	22/11/17	9
RTOrd - 0012651-04.2017.5.18.0241	16/11/17	24/11/17	8
RTOrd - 0012657-11.2017.5.18.0241	20/11/17	24/11/17	4
RTOrd - 0012664-03.2017.5.18.0241	22/11/17	27/11/17	5
RTOrd - 0012666-70.2017.5.18.0241	22/11/17	27/11/17	5
RTOrd - 0012668-40.2017.5.18.0241	22/11/17	27/11/17	5

Legenda:
Ajuiz. Data do Ajuizamento;
Enc. da Instrução: Data da conclusão para proferir sentença;
Prazo: Quantidade de dias decorridos do ajuizamento até o encerramento da instrução.

PRAZO MÉDIO ENTRE O AJUIZAMENTO E O ENCERRAMENTO DA INSTRUÇÃO - VARA DO TRABALHO DE VALPARAÍSO DE GOIÁS

Data do encerramento da instrução entre 1/11/2017 e 30/11/2017 23:59:59

CAROLINA DE JESUS NUNES

ORDINÁRIO

Qtd	Prazo Médio
36	122,08

Nr. Processo	Ajuiz.	nc. Instruçã	Prazo
ConPag - 0011399-63.2017.5.18.0241	28/06/17	13/11/17	138
ET - 0011414-32.2017.5.18.0241	29/06/17	07/11/17	131
Pet - 0011700-10.2017.5.18.0241	31/07/17	07/11/17	99
Pet - 0011960-87.2017.5.18.0241	25/08/17	07/11/17	74
RTOrd - 0010098-81.2017.5.18.0241	23/01/17	13/11/17	294
RTOrd - 0010555-16.2017.5.18.0241	24/03/17	14/11/17	235
RTOrd - 0010558-68.2017.5.18.0241	24/03/17	14/11/17	235
RTOrd - 0010561-23.2017.5.18.0241	24/03/17	13/11/17	234
RTOrd - 0010564-75.2017.5.18.0241	24/03/17	14/11/17	235
RTOrd - 0010566-45.2017.5.18.0241	24/03/17	14/11/17	235
RTOrd - 0010722-33.2017.5.18.0241	04/04/17	13/11/17	223
RTOrd - 0011004-71.2017.5.18.0241	09/05/17	14/11/17	189
RTOrd - 0011183-05.2017.5.18.0241	02/06/17	07/11/17	158
RTOrd - 0011330-31.2017.5.18.0241	20/06/17	06/11/17	139
RTOrd - 0011411-77.2017.5.18.0241	29/06/17	07/11/17	131
RTOrd - 0011446-37.2017.5.18.0241	04/07/17	13/11/17	132
RTOrd - 0011570-20.2017.5.18.0241	17/07/17	13/11/17	119
RTOrd - 0011805-84.2017.5.18.0241	09/08/17	07/11/17	90
RTOrd - 0011807-54.2017.5.18.0241	09/08/17	14/11/17	97
RTOrd - 0011810-09.2017.5.18.0241	10/08/17	29/11/17	111
RTOrd - 0011814-46.2017.5.18.0241	10/08/17	07/11/17	89
RTOrd - 0011829-15.2017.5.18.0241	14/08/17	07/11/17	85

Legenda:
Ajuiz. Data do Ajuizamento;
Enc. da Instrução: Data da conclusão para proferir sentença;
Prazo: Quantidade de dias decorridos do ajuizamento até o encerramento da instrução.

PRAZO MÉDIO ENTRE O AJUIZAMENTO E O ENCERRAMENTO DA INSTRUÇÃO - VARA DO TRABALHO DE VALPARAÍSO DE GOIÁS

CAROLINA DE JESUS NUNES

ORDINÁRIO

Qtd	Prazo Médio
36	122,08

Nr. Processo	Ajuiz.	nc. Instruçã	Prazo
RTOrd - 0011830-97.2017.5.18.0241	14/08/17	07/11/17	85
RTOrd - 0011834-37.2017.5.18.0241	14/08/17	14/11/17	92
RTOrd - 0011840-44.2017.5.18.0241	15/08/17	07/11/17	84
RTOrd - 0011882-93.2017.5.18.0241	18/08/17	07/11/17	81
RTOrd - 0011951-28.2017.5.18.0241	24/08/17	07/11/17	75
RTOrd - 0011965-12.2017.5.18.0241	27/08/17	13/11/17	78
RTOrd - 0012065-64.2017.5.18.0241	06/09/17	13/11/17	68
RTOrd - 0012072-56.2017.5.18.0241	11/09/17	13/11/17	63
RTOrd - 0012084-70.2017.5.18.0241	12/09/17	13/11/17	62
RTOrd - 0012096-84.2017.5.18.0241	13/09/17	13/11/17	61
RTOrd - 0012159-12.2017.5.18.0241	20/09/17	14/11/17	55
RTOrd - 0012160-94.2017.5.18.0241	20/09/17	14/11/17	55
RTOrd - 0012161-79.2017.5.18.0241	20/09/17	14/11/17	55
RTOrd - 0012564-48.2017.5.18.0241	06/11/17	14/11/17	8

Legenda:
Ajuiz. Data do Ajuizamento;
Enc. da Instrução: Data da conclusão para proferir sentença;
Prazo: Quantidade de dias decorridos do ajuizamento até o encerramento da instrução.

JEOVANA CUNHA DE FARIA

ORDINÁRIO

Qtd	Prazo Médio
65	96,57

Nr. Processo	Ajuiz.	nc. Instruçã	Prazo

Legenda:
Ajuiz. Data do Ajuizamento;
Enc. da Instrução: Data da conclusão para proferir sentença;
Prazo: Quantidade de dias decorridos do ajuizamento até o encerramento da instrução.

PRAZO MÉDIO ENTRE O AJUIZAMENTO E O ENCERRAMENTO DA INSTRUÇÃO - VARA DO TRABALHO DE VALPARAÍSO DE GOIÁS

JEOVANA CUNHA DE FARIA

ORDINÁRIO

Qtd	Prazo Médio
65	96,57

Nr. Processo	Ajuiz.	nc. Instruçã	Prazo
ConPag - 0012002-39.2017.5.18.0241	30/08/17	10/11/17	72
ET - 0012363-56.2017.5.18.0241	13/10/17	16/11/17	34
IDPJ - 0012094-17.2017.5.18.0241	13/09/17	08/11/17	56
Pet - 0011282-72.2017.5.18.0241	14/06/17	09/11/17	148
Pet - 0011874-19.2017.5.18.0241	17/08/17	28/11/17	103
Pet - 0011900-17.2017.5.18.0241	21/08/17	08/11/17	79
Pet - 0012038-81.2017.5.18.0241	04/09/17	10/11/17	67
Pet - 0012537-65.2017.5.18.0241	31/10/17	22/11/17	22
Pet - 0012585-24.2017.5.18.0241	08/11/17	24/11/17	16
Pet - 0012642-42.2017.5.18.0241	15/11/17	24/11/17	9
RTOrd - 0010155-02.2017.5.18.0241	31/01/17	29/11/17	302
RTOrd - 0010616-71.2017.5.18.0241	28/03/17	23/11/17	240
RTOrd - 0010686-88.2017.5.18.0241	03/04/17	23/11/17	234
RTOrd - 0010953-60.2017.5.18.0241	02/05/17	23/11/17	205
RTOrd - 0011008-11.2017.5.18.0241	09/05/17	24/11/17	199
RTOrd - 0011094-79.2017.5.18.0241	22/05/17	29/11/17	191
RTOrd - 0011253-22.2017.5.18.0241	12/06/17	29/11/17	170
RTOrd - 0011471-50.2017.5.18.0241	06/07/17	29/11/17	146
RTOrd - 0011579-79.2017.5.18.0241	18/07/17	23/11/17	128
RTOrd - 0011602-59.2016.5.18.0241	27/05/16	16/11/17	538
RTOrd - 0011638-67.2017.5.18.0241	25/07/17	02/11/17	100
RTOrd - 0011697-55.2017.5.18.0241	31/07/17	16/11/17	108
RTOrd - 0011769-42.2017.5.18.0241	07/08/17	23/11/17	108
RTOrd - 0011773-79.2017.5.18.0241	07/08/17	13/11/17	98
RTOrd - 0011794-55.2017.5.18.0241	09/08/17	23/11/17	106

Legenda:
Ajuiz. Data do Ajuizamento;
Enc. da Instrução: Data da conclusão para proferir sentença;
Prazo: Quantidade de dias decorridos do ajuizamento até o encerramento da instrução.

PRAZO MÉDIO ENTRE O AJUIZAMENTO E O ENCERRAMENTO DA INSTRUÇÃO - VARA DO TRABALHO DE VALPARAÍSO DE GOIÁS

JEOVANA CUNHA DE FARIA

ORDINÁRIO

Qtd	Prazo Médio
65	96,57

Nr. Processo	Ajuiz.	nc. Instruçã	Prazo
RTOrd - 0011797-10.2017.5.18.0241	09/08/17	23/11/17	106
RTOrd - 0011798-92.2017.5.18.0241	09/08/17	23/11/17	106
RTOrd - 0011819-68.2017.5.18.0241	11/08/17	23/11/17	104
RTOrd - 0011861-20.2017.5.18.0241	16/08/17	14/11/17	90
RTOrd - 0011886-33.2017.5.18.0241	18/08/17	29/11/17	103
RTOrd - 0011911-46.2017.5.18.0241	22/08/17	16/11/17	86
RTOrd - 0011912-31.2017.5.18.0241	22/08/17	16/11/17	86
RTOrd - 0011920-08.2017.5.18.0241	22/08/17	24/11/17	94
RTOrd - 0011944-36.2017.5.18.0241	24/08/17	09/11/17	77
RTOrd - 0011949-58.2017.5.18.0241	24/08/17	29/11/17	97
RTOrd - 0011952-13.2017.5.18.0241	25/08/17	02/11/17	69
RTOrd - 0011954-80.2017.5.18.0241	25/08/17	16/11/17	83
RTOrd - 0011976-41.2017.5.18.0241	28/08/17	16/11/17	80
RTOrd - 0011984-18.2017.5.18.0241	28/08/17	16/11/17	80
RTOrd - 0011994-62.2017.5.18.0241	30/08/17	16/11/17	78
RTOrd - 0011995-47.2017.5.18.0241	30/08/17	16/11/17	78
RTOrd - 0012038-18.2016.5.18.0241	11/07/16	29/11/17	506
RTOrd - 0012049-13.2017.5.18.0241	05/09/17	23/11/17	79
RTOrd - 0012057-87.2017.5.18.0241	05/09/17	23/11/17	79
RTOrd - 0012172-11.2017.5.18.0241	21/09/17	23/11/17	63
RTOrd - 0012173-93.2017.5.18.0241	21/09/17	23/11/17	63
RTOrd - 0012186-92.2017.5.18.0241	22/09/17	23/11/17	62
RTOrd - 0012187-77.2017.5.18.0241	22/09/17	23/11/17	62
RTOrd - 0012188-62.2017.5.18.0241	22/09/17	24/11/17	63
RTOrd - 0012189-47.2017.5.18.0241	22/09/17	24/11/17	63

Legenda:
Ajuiz. Data do Ajuizamento;
Enc. da Instrução: Data da conclusão para proferir sentença;
Prazo: Quantidade de dias decorridos do ajuizamento até o encerramento da instrução.

PRAZO MÉDIO ENTRE O AJUIZAMENTO E O ENCERRAMENTO DA INSTRUÇÃO - VARA DO TRABALHO DE VALPARAÍSO DE GOIÁS

JEOVANA CUNHA DE FARIA

ORDINÁRIO

Qtd	Prazo Médio
65	96,57

Nr. Processo	Ajuiz.	nc. Instruçã	Prazo
RTOrd - 0012190-32.2017.5.18.0241	22/09/17	24/11/17	63
RTOrd - 0012202-46.2017.5.18.0241	26/09/17	29/11/17	64
RTOrd - 0012320-22.2017.5.18.0241	05/10/17	23/11/17	49
RTOrd - 0012349-72.2017.5.18.0241	11/10/17	23/11/17	43
RTOrd - 0012413-82.2017.5.18.0241	18/10/17	24/11/17	37
RTOrd - 0012519-44.2017.5.18.0241	30/10/17	09/11/17	10
RTOrd - 0012550-64.2017.5.18.0241	01/11/17	14/11/17	13
RTOrd - 0012624-21.2017.5.18.0241	10/11/17	24/11/17	14
RTOrd - 0012636-35.2017.5.18.0241	10/11/17	22/11/17	12
RTOrd - 0012638-05.2017.5.18.0241	13/11/17	22/11/17	9
RTOrd - 0012651-04.2017.5.18.0241	16/11/17	24/11/17	8
RTOrd - 0012657-11.2017.5.18.0241	20/11/17	24/11/17	4
RTOrd - 0012664-03.2017.5.18.0241	22/11/17	27/11/17	5
RTOrd - 0012666-70.2017.5.18.0241	22/11/17	27/11/17	5
RTOrd - 0012668-40.2017.5.18.0241	22/11/17	27/11/17	5

Legenda:
Ajuiz. Data do Ajuizamento;
Enc. da Instrução: Data da conclusão para proferir sentença;
Prazo: Quantidade de dias decorridos do ajuizamento até o encerramento da instrução.