Conceituação

Tema	Prazos Processuais
Relatórios	Evolução Histórica Comparativo por VT Comparativo por Grupo Por Grupo Por VT Por Processo Por Magistrado
Resumo	Apresenta o prazo médio desde o ajuizamento da ação até a prolação da sentença.
Descrição	O prazo médio é obtido calculando-se a quantidade de dias decorridos desde o ajuizamento da ação até a prolação da sentença. Os dados são extraídos baseando-se nos itens do e-Gestão: 271 e 90271 - Do ajuizamento da ação até a prolação da sentença, na fase de conhecimento – rito sumaríssimo; 272 e 90272 – Do ajuizamento da ação até a prolação da sentença, na fase de conhecimento – exceto rito sumaríssimo (ordinário)
Origem da informação	e-Gestão
Critérios e transformações	Coletado do e-Gestão, consolidado, otimizado e classificado para análise.
Análises possíveis	Prazo médio entre o ajuizamento da ação até a prolação da sentença, detalhado de forma Geral, Por grupo, Por VT, Por Processo e Por Magistrado

EVOLUÇÃO HISTÓRICA DOS PRAZOS PROCESSUAIS ENTRE O AJUIZAMENTO E A PROLAÇÃO DA SENTENÇA - 7ª VARA DO TRABALHO DE GOIÂNIA

Data da sentença entre 1/11/2017 e 30/11/2017 23:59:59

Rito	Qtd	Prazo Médio
ORDINÁRIO	128	325,76
SUMARÍSSIMO	69	84,13
Total/Média	**197**	**241,13**

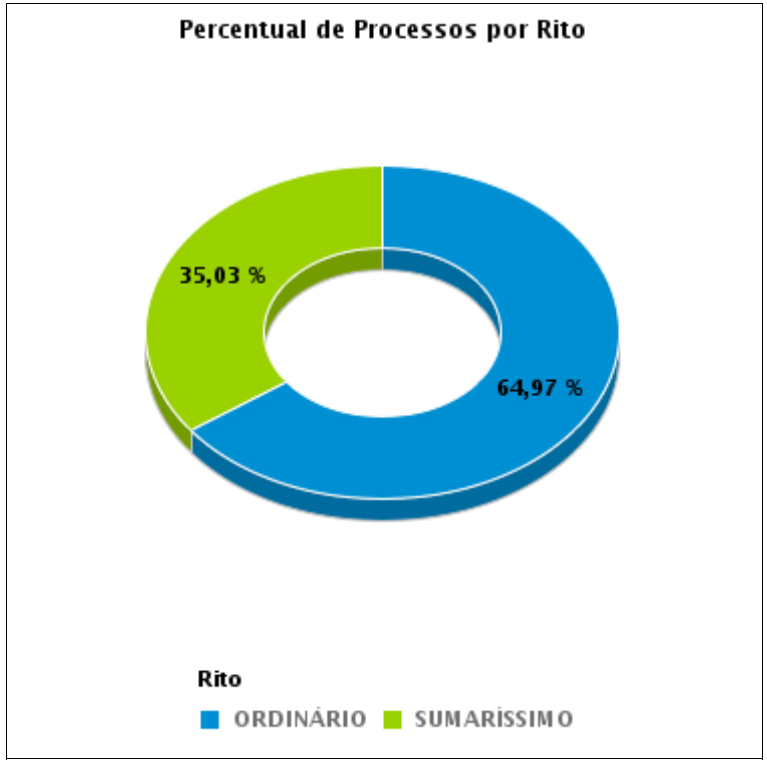

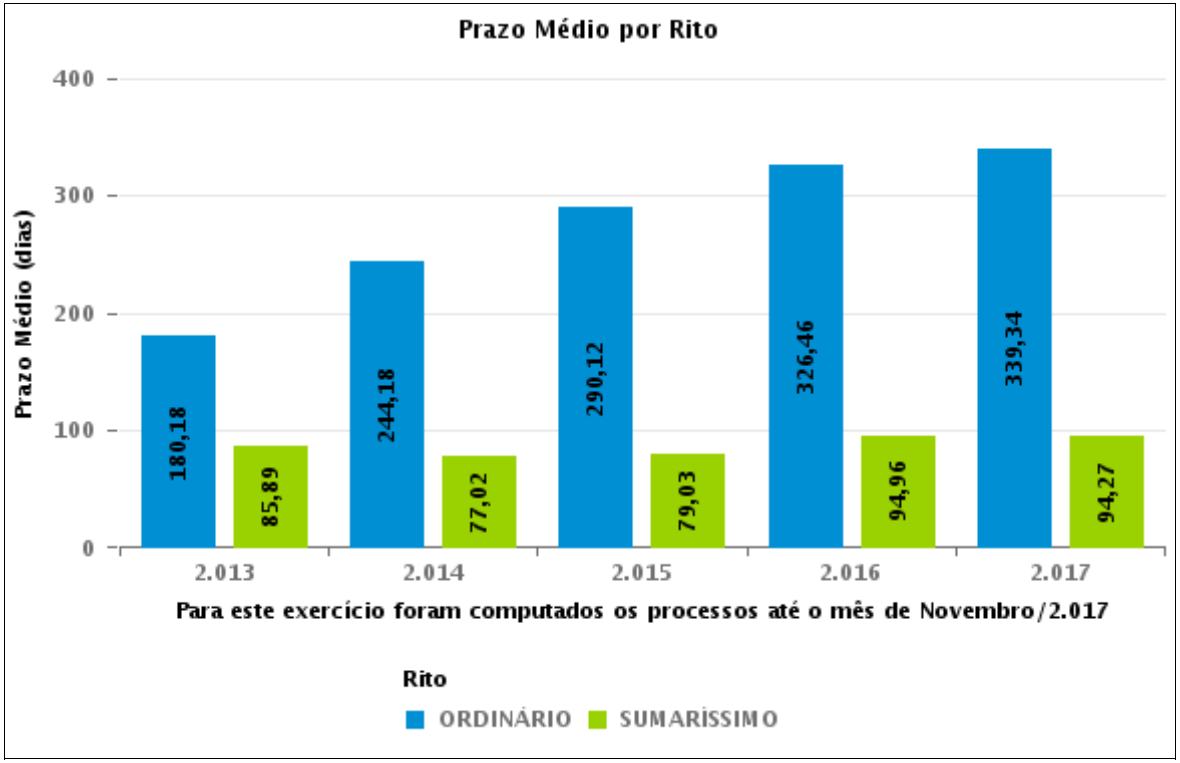

COMPARATIVO DO PRAZO MÉDIO ENTRE O AJUIZAMENTO E A PROLAÇÃO DA SENTENÇA - 7ª VARA DO TRABALHO DE GOIÂNIA

Data da sentença entre 1/11/2017 e 30/11/2017 23:59:59

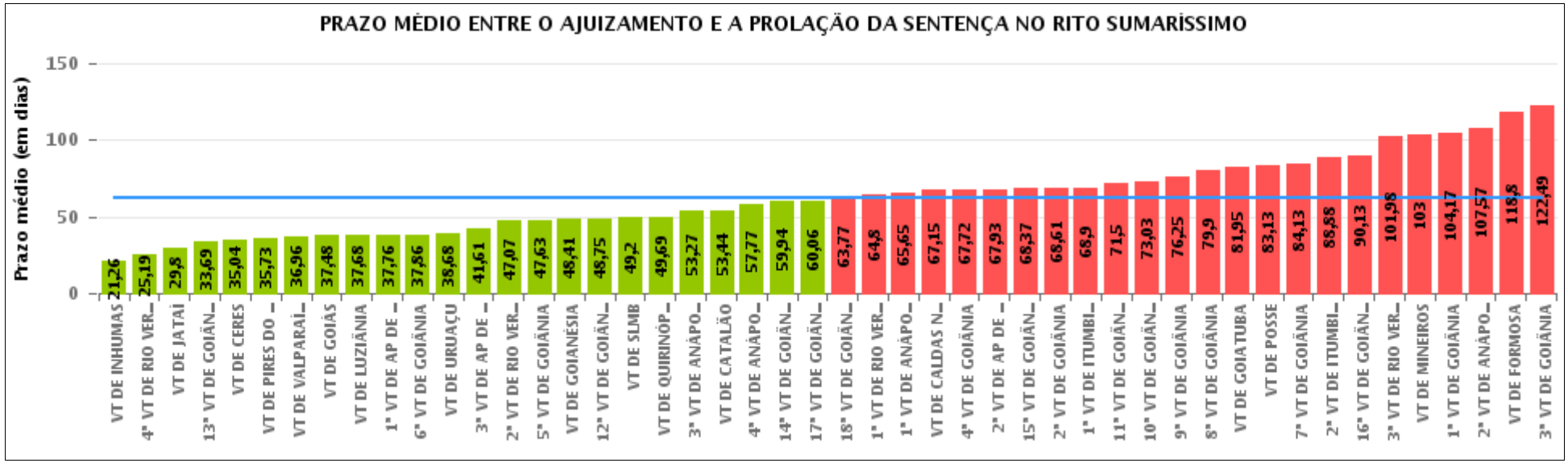

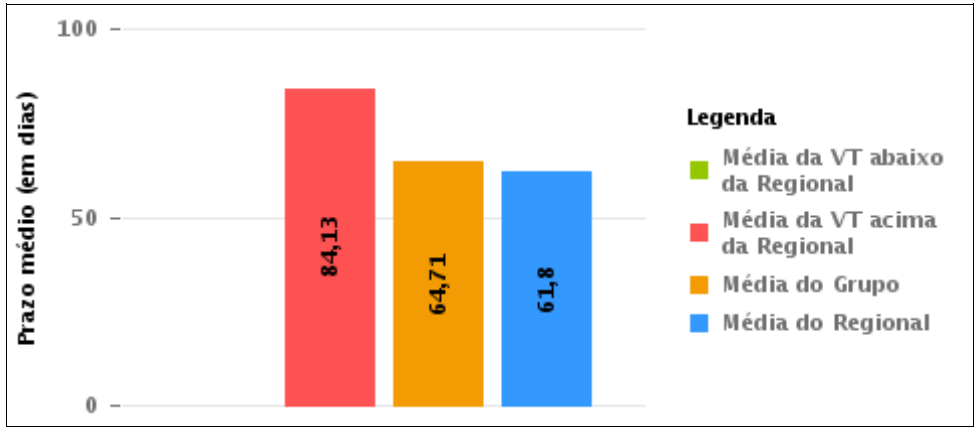

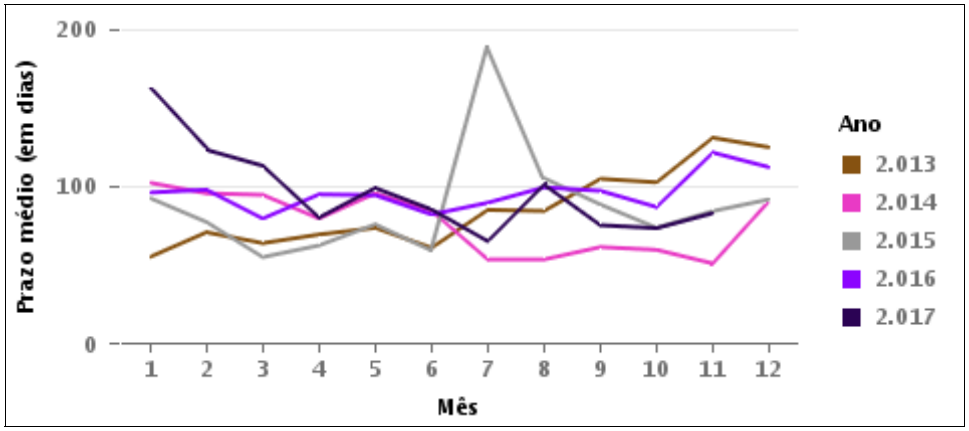

COMPARATIVO DO PRAZO MÉDIO ENTRE O AJUIZAMENTO E A PROLAÇÃO DA SENTENÇA ENTRE AS VARAS DO GRUPO

Data da sentença entre 1/11/2017 e 30/11/2017 23:59:59

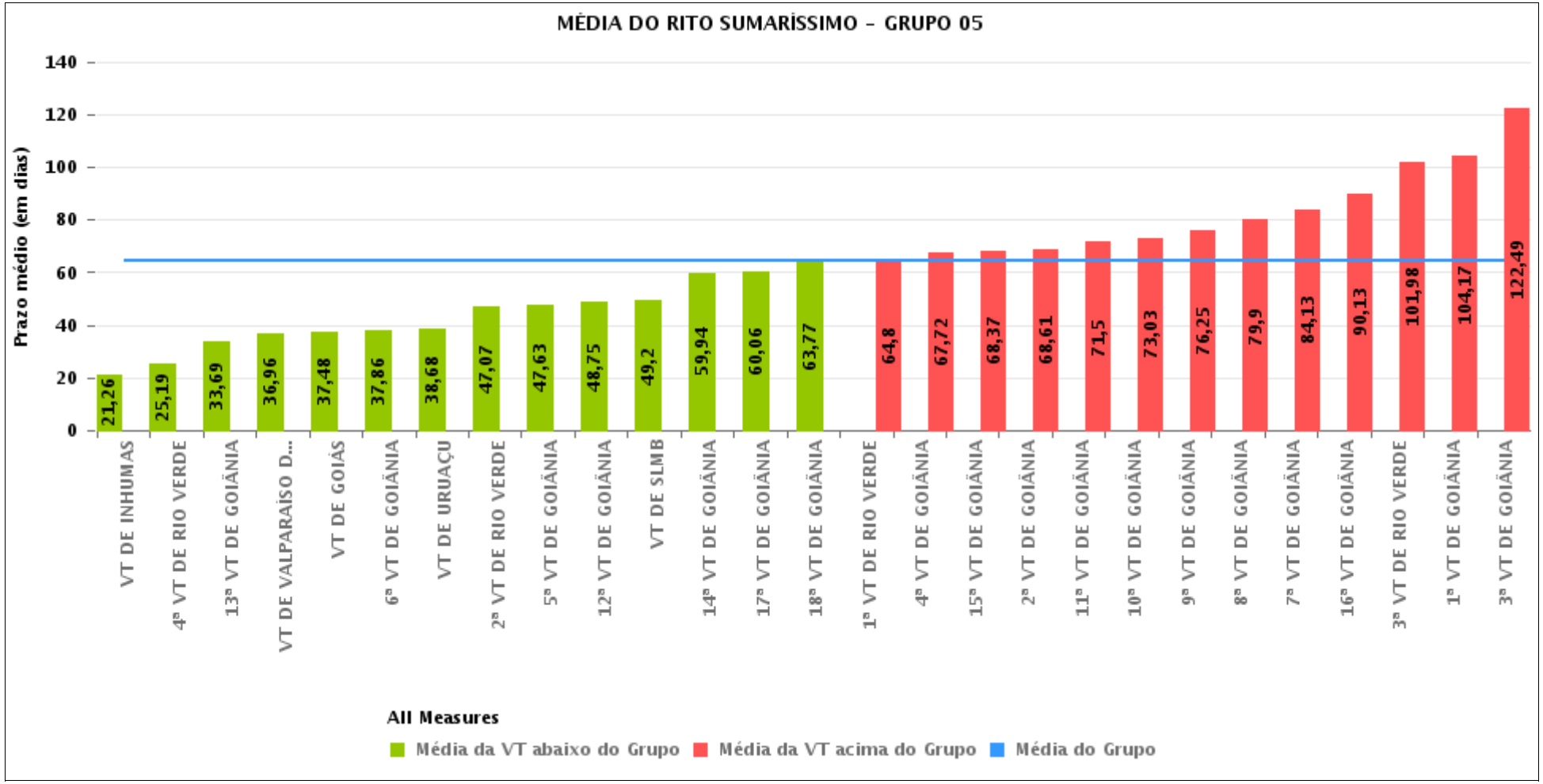

PRAZO MÉDIO ENTRE O AJUIZAMENTO E A PROLAÇÃO DA SENTENÇA POR GRUPO

Data da sentença entre 1/11/2017 e 30/11/2017 23:59:59

Rito	Grupo	Qtd. Processos	Prazo Médio (dias)	Ranking
SUMARÍSSIMO	GRUPO 06	276	49,09	1°
	GRUPO 04	530	58,03	2°
	GRUPO 03	349	59,01	3°
	GRUPO 05	1.777	64,71	4°
	GRUPO 01	8	83,13	5°
	GRUPO 02	36	93,42	6°

Legenda:

Grupo 01 – Até 750
VT de Posse

Grupo 02 – De 751 a 1000
VT de Formosa
VT de Pires do Rio

Grupo 03 – De 1001 a 1500
VT de Ceres
1ª VT de Anápolis
2ª VT de Anápolis
3ª VT de Anápolis
4ª VT de Anápolis
VT de Caldas Novas

Grupo 04 – De 1501 a 2000
VT de Catalão
VT de Goiatuba
1ª VT de Itumbiara
2ª VT de Itumbiara
VT de Jataí
VT de Luziânia
VT de Mineiros
VT de Quirinópolis

Grupo 05 – De 2001 a 2500
1ª VT de Goiânia
2ª VT de Goiânia
3ª VT de Goiânia
4ª VT de Goiânia
5ª VT de Goiânia
6ª VT de Goiânia
7ª VT de Goiânia
8ª VT de Goiânia
9ª VT de Goiânia
10ª VT de Goiânia
11ª VT de Goiânia
12ª VT de Goiânia
13ª VT de Goiânia
14ª VT de Goiânia
15ª VT de Goiânia
16ª VT de Goiânia
17ª VT de Goiânia
18ª VT de Goiânia
VT de Goiás
VT de Inhumas
1ª VT de Rio Verde
2ª VT de Rio Verde
3ª VT de Rio Verde
4ª VT de Rio Verde
VT de Uruaçu
VT de São Luis de Montes Belos
VT de Valparaíso de Goiás

#Grupo 06 – A partir de 2500
1ª VT de Aparecida de Goiânia
2ª VT de Aparecida de Goiânia
3ª VT de Aparecida de Goiânia
VT de Goianésia

PRAZO MÉDIO ENTRE O AJUIZAMENTO E A PROLAÇÃO DA SENTENÇA DE TODAS AS VARAS DO TRABALHO

Data da sentença entre 1/11/2017 e 30/11/2017 23:59:59

SUMARÍSSIMO

Qtd. Processos	Prazo Médio (dias)
2.976	61,8

Vara do Trabalho	Qtd Processos	Prazo Médio	Ranking
VARA DO TRABALHO DE INHUMAS	27	21,26	1°
4ª VARA DO TRABALHO DE RIO VERDE	37	25,19	2°
VARA DO TRABALHO DE JATAÍ	30	29,8	3°
13ª VARA DO TRABALHO DE GOIÂNIA	77	33,69	4°
VARA DO TRABALHO DE CERES	56	35,04	5°
VARA DO TRABALHO DE PIRES DO RIO	11	35,73	6°
VARA DO TRABALHO DE VALPARAÍSO DE GOIÁS	81	36,96	7°
VARA DO TRABALHO DE GOIÁS	33	37,48	8°
VARA DO TRABALHO DE LUZIÂNIA	143	37,68	9°
1ª VARA DO TRABALHO DE APARECIDA DE GOIÂNIA	67	37,76	10°
6ª VARA DO TRABALHO DE GOIÂNIA	83	37,86	11°
VARA DO TRABALHO DE URUAÇU	76	38,68	12°
3ª VARA DO TRABALHO DE APARECIDA DE GOIÂNIA	77	41,61	13°
2ª VARA DO TRABALHO DE RIO VERDE	27	47,07	14°
5ª VARA DO TRABALHO DE GOIÂNIA	81	47,63	15°
VARA DO TRABALHO DE GOIANÉSIA	59	48,41	16°
12ª VARA DO TRABALHO DE GOIÂNIA	65	48,75	17°
VARA DO TRABALHO DE SÃO LUIS DE MONTES BELOS	65	49,2	18°
VARA DO TRABALHO DE QUIRINÓPOLIS	36	49,69	19°
3ª VARA DO TRABALHO DE ANÁPOLIS	79	53,27	20°
VARA DO TRABALHO DE CATALÃO	120	53,44	21°
4ª VARA DO TRABALHO DE ANÁPOLIS	74	57,77	22°
14ª VARA DO TRABALHO DE GOIÂNIA	79	59,94	23°
17ª VARA DO TRABALHO DE GOIÂNIA	69	60,06	24°
18ª VARA DO TRABALHO DE GOIÂNIA	70	63,77	25°
1ª VARA DO TRABALHO DE RIO VERDE	30	64,8	26°

PRAZO MÉDIO ENTRE O AJUIZAMENTO E A PROLAÇÃO DA SENTENÇA DE TODAS AS VARAS DO TRABALHO

SUMARÍSSIMO

Qtd. Processos	Prazo Médio (dias)
2.976	61,8

Vara do Trabalho	Qtd Processos	Prazo Médio	Ranking
1ª VARA DO TRABALHO DE ANÁPOLIS	66	65,65	27°
VARA DO TRABALHO DE CALDAS NOVAS	53	67,15	28°
4ª VARA DO TRABALHO DE GOIÂNIA	90	67,72	29°
2ª VARA DO TRABALHO DE APARECIDA DE GOIÂNIA	73	67,93	30°
15ª VARA DO TRABALHO DE GOIÂNIA	87	68,37	31°
2ª VARA DO TRABALHO DE GOIÂNIA	85	68,61	32°
1ª VARA DO TRABALHO DE ITUMBIARA	58	68,9	33°
11ª VARA DO TRABALHO DE GOIÂNIA	76	71,5	34°
10ª VARA DO TRABALHO DE GOIÂNIA	63	73,03	35°
9ª VARA DO TRABALHO DE GOIÂNIA	60	76,25	36°
8ª VARA DO TRABALHO DE GOIÂNIA	63	79,9	37°
VARA DO TRABALHO DE GOIATUBA	79	81,95	38°
VARA DO TRABALHO DE POSSE	8	83,13	39°
7ª VARA DO TRABALHO DE GOIÂNIA	69	84,13	40°
2ª VARA DO TRABALHO DE ITUMBIARA	56	88,88	41°
16ª VARA DO TRABALHO DE GOIÂNIA	54	90,13	42°
3ª VARA DO TRABALHO DE RIO VERDE	48	101,98	43°
VARA DO TRABALHO DE MINEIROS	8	103	44°
1ª VARA DO TRABALHO DE GOIÂNIA	87	104,17	45°
2ª VARA DO TRABALHO DE ANÁPOLIS	21	107,57	46°
VARA DO TRABALHO DE FORMOSA	25	118,8	47°
3ª VARA DO TRABALHO DE GOIÂNIA	95	122,49	48°

PRAZO MÉDIO ENTRE O AJUIZAMENTO E A PROLAÇÃO DA SENTENÇA - 7ª VARA DO TRABALHO DE GOIÂNIA

Data da sentença entre 1/11/2017 e 30/11/2017 23:59:59

7ª VARA DO TRABALHO DE GOIÂNIA

SUMARÍSSIMO

Qtd	Prazo Médio
69	84,13

Nr. Processo	Ajuiz.	Senteça	Prazo
RTSum - 0010046-11.2017.5.18.0007	16/01/17	24/11/17	312
RTSum - 0010179-53.2017.5.18.0007	02/02/17	24/11/17	295
RTSum - 0010222-87.2017.5.18.0007	08/02/17	13/11/17	278
RTSum - 0010250-55.2017.5.18.0007	13/02/17	24/11/17	284
RTSum - 0010260-02.2017.5.18.0007	14/02/17	24/11/17	283
RTSum - 0010266-09.2017.5.18.0007	14/02/17	24/11/17	283
RTSum - 0010363-09.2017.5.18.0007	02/03/17	20/11/17	263
RTSum - 0010396-96.2017.5.18.0007	07/03/17	22/11/17	260
RTSum - 0010661-98.2017.5.18.0007	11/04/17	23/11/17	226
RTSum - 0010784-96.2017.5.18.0007	04/05/17	14/11/17	194
RTSum - 0010973-74.2017.5.18.0007	31/05/17	23/11/17	176
RTSum - 0011020-48.2017.5.18.0007	07/06/17	27/11/17	173
RTSum - 0011178-06.2017.5.18.0007	03/07/17	16/11/17	136
RTSum - 0011206-71.2017.5.18.0007	06/07/17	15/11/17	132
RTSum - 0011261-22.2017.5.18.0007	14/07/17	16/11/17	125
RTSum - 0011292-42.2017.5.18.0007	19/07/17	23/11/17	127
RTSum - 0011560-96.2017.5.18.0007	30/08/17	21/11/17	83
RTSum - 0011591-19.2017.5.18.0007	05/09/17	16/11/17	72
RTSum - 0011655-29.2017.5.18.0007	18/09/17	27/11/17	70
RTSum - 0011692-56.2017.5.18.0007	23/09/17	28/11/17	66
RTSum - 0011713-32.2017.5.18.0007	27/09/17	07/11/17	41
RTSum - 0011724-61.2017.5.18.0007	28/09/17	08/11/17	41

Legenda:
Ajuiz. Data do Ajuizamento;
Sentença: Data da prolação da sentença;
Prazo: Prazo para a entrega da prestação jurisdicional.

PRAZO MÉDIO ENTRE O AJUIZAMENTO E A PROLAÇÃO DA SENTENÇA - 7ª VARA DO TRABALHO DE GOIÂNIA

7ª VARA DO TRABALHO DE GOIÂNIA

SUMARÍSSIMO

Qtd	Prazo Médio
69	84,13

Nr. Processo	Ajuiz.	Senteça	Prazo
RTSum - 0011729-83.2017.5.18.0007	29/09/17	10/11/17	42
RTSum - 0011740-15.2017.5.18.0007	02/10/17	29/11/17	58
RTSum - 0011754-96.2017.5.18.0007	03/10/17	07/11/17	35
RTSum - 0011768-80.2017.5.18.0007	05/10/17	06/11/17	32
RTSum - 0011772-20.2017.5.18.0007	06/10/17	07/11/17	32
RTSum - 0011780-94.2017.5.18.0007	09/10/17	06/11/17	28
RTSum - 0011791-26.2017.5.18.0007	10/10/17	13/11/17	34
RTSum - 0011794-78.2017.5.18.0007	10/10/17	08/11/17	29
RTSum - 0011796-48.2017.5.18.0007	10/10/17	08/11/17	29
RTSum - 0011797-33.2017.5.18.0007	11/10/17	09/11/17	29
RTSum - 0011799-03.2017.5.18.0007	11/10/17	13/11/17	33
RTSum - 0011800-85.2017.5.18.0007	11/10/17	09/11/17	29
RTSum - 0011806-92.2017.5.18.0007	13/10/17	09/11/17	27
RTSum - 0011807-77.2017.5.18.0007	13/10/17	09/11/17	27
RTSum - 0011827-68.2017.5.18.0007	17/10/17	14/11/17	28
RTSum - 0011828-53.2017.5.18.0007	17/10/17	14/11/17	28
RTSum - 0011833-75.2017.5.18.0007	18/10/17	14/11/17	27
RTSum - 0011839-82.2017.5.18.0007	19/10/17	16/11/17	28
RTSum - 0011844-07.2017.5.18.0007	19/10/17	13/11/17	25
RTSum - 0011847-93.2016.5.18.0007	11/10/16	10/11/17	395
RTSum - 0011853-66.2017.5.18.0007	20/10/17	20/11/17	31
RTSum - 0011854-51.2017.5.18.0007	20/10/17	20/11/17	31
RTSum - 0011855-36.2017.5.18.0007	20/10/17	07/11/17	18
RTSum - 0011856-21.2017.5.18.0007	20/10/17	20/11/17	31
RTSum - 0011869-20.2017.5.18.0007	25/10/17	22/11/17	28

Legenda:
Ajuiz. Data do Ajuizamento;
Sentença: Data da prolação da sentença;
Prazo: Prazo para a entrega da prestação jurisdicional.

PRAZO MÉDIO ENTRE O AJUIZAMENTO E A PROLAÇÃO DA SENTENÇA - 7ª VARA DO TRABALHO DE GOIÂNIA

7ª VARA DO TRABALHO DE GOIÂNIA

SUMARÍSSIMO

Qtd	Prazo Médio
69	84,13

Nr. Processo	Ajuiz.	Senteça	Prazo
RTSum - 0011871-87.2017.5.18.0007	25/10/17	29/11/17	35
RTSum - 0011872-72.2017.5.18.0007	25/10/17	22/11/17	28
RTSum - 0011873-57.2017.5.18.0007	25/10/17	27/11/17	33
RTSum - 0011882-19.2017.5.18.0007	26/10/17	21/11/17	26
RTSum - 0011884-86.2017.5.18.0007	26/10/17	13/11/17	18
RTSum - 0011886-56.2017.5.18.0007	26/10/17	13/11/17	18
RTSum - 0011888-26.2017.5.18.0007	27/10/17	16/11/17	20
RTSum - 0011895-18.2017.5.18.0007	27/10/17	22/11/17	26
RTSum - 0011896-03.2017.5.18.0007	27/10/17	13/11/17	17
RTSum - 0011905-62.2017.5.18.0007	30/10/17	21/11/17	22
RTSum - 0011907-32.2017.5.18.0007	30/10/17	27/11/17	28
RTSum - 0011909-02.2017.5.18.0007	31/10/17	16/11/17	16
RTSum - 0011911-69.2017.5.18.0007	31/10/17	27/11/17	27
RTSum - 0011913-39.2017.5.18.0007	31/10/17	28/11/17	28
RTSum - 0011927-23.2017.5.18.0007	01/11/17	10/11/17	9
RTSum - 0011935-97.2017.5.18.0007	03/11/17	13/11/17	10
RTSum - 0011940-22.2017.5.18.0007	05/11/17	13/11/17	8
RTSum - 0012001-77.2017.5.18.0007	09/11/17	21/11/17	12
RTSum - 0012051-06.2017.5.18.0007	10/11/17	24/11/17	14
RTSum - 0012081-41.2017.5.18.0007	14/11/17	20/11/17	6
RTSum - 0012092-70.2017.5.18.0007	20/11/17	24/11/17	4
RTSum - 0012137-11.2016.5.18.0007	29/11/16	10/11/17	346

Legenda:
Ajuiz. Data do Ajuizamento;
Sentença: Data da prolação da sentença;
Prazo: Prazo para a entrega da prestação jurisdicional.

PRAZO MÉDIO ENTRE O AJUIZAMENTO E A PROLAÇÃO DA SENTENÇA - 7ª VARA DO TRABALHO DE GOIÂNIA

Data da sentença entre 1/11/2017 e 30/11/2017 23:59:59

CARLOS ALBERTO BEGALLES

SUMARÍSSIMO

Qtd	Prazo Médio
7	27,71

Nr. Processo	Ajuiz.	Senteça	Prazo
RTSum - 0011797-33.2017.5.18.0007	11/10/17	09/11/17	29
RTSum - 0011800-85.2017.5.18.0007	11/10/17	09/11/17	29
RTSum - 0011806-92.2017.5.18.0007	13/10/17	09/11/17	27
RTSum - 0011807-77.2017.5.18.0007	13/10/17	09/11/17	27
RTSum - 0011869-20.2017.5.18.0007	25/10/17	22/11/17	28
RTSum - 0011872-72.2017.5.18.0007	25/10/17	22/11/17	28
RTSum - 0011895-18.2017.5.18.0007	27/10/17	22/11/17	26

Legenda:
Ajuiz. Data do Ajuizamento;
Sentença: Data da prolação da sentença;
Prazo: Prazo para a entrega da prestação jurisdicional.

CELISMAR COÊLHO DE FIGUEIREDO

SUMARÍSSIMO

Qtd	Prazo Médio
8	173,38

Nr. Processo	Ajuiz.	Senteça	Prazo
RTSum - 0010363-09.2017.5.18.0007	02/03/17	20/11/17	263
RTSum - 0010661-98.2017.5.18.0007	11/04/17	23/11/17	226
RTSum - 0011292-42.2017.5.18.0007	19/07/17	23/11/17	127

Legenda:
Ajuiz. Data do Ajuizamento;
Sentença: Data da prolação da sentença;
Prazo: Prazo para a entrega da prestação jurisdicional.

PRAZO MÉDIO ENTRE O AJUIZAMENTO E A PROLAÇÃO DA SENTENÇA - 7ª VARA DO TRABALHO DE GOIÂNIA

CELISMAR COÊLHO DE FIGUEIREDO

SUMARÍSSIMO

Qtd	Prazo Médio
8	173,38

Nr. Processo	Ajuiz.	Senteça	Prazo
RTSum - 0011847-93.2016.5.18.0007	11/10/16	10/11/17	395
RTSum - 0012001-77.2017.5.18.0007	09/11/17	21/11/17	12
RTSum - 0012051-06.2017.5.18.0007	10/11/17	24/11/17	14
RTSum - 0012092-70.2017.5.18.0007	20/11/17	24/11/17	4
RTSum - 0012137-11.2016.5.18.0007	29/11/16	10/11/17	346

Legenda:
Ajuiz. Data do Ajuizamento;
Sentença: Data da prolação da sentença;
Prazo: Prazo para a entrega da prestação jurisdicional.

CEUMARA DE SOUZA FREITAS E SOARES

SUMARÍSSIMO

Qtd	Prazo Médio
20	91,4

Nr. Processo	Ajuiz.	Senteça	Prazo
RTSum - 0010222-87.2017.5.18.0007	08/02/17	13/11/17	278
RTSum - 0010396-96.2017.5.18.0007	07/03/17	22/11/17	260
RTSum - 0010973-74.2017.5.18.0007	31/05/17	23/11/17	176
RTSum - 0011020-48.2017.5.18.0007	07/06/17	27/11/17	173
RTSum - 0011178-06.2017.5.18.0007	03/07/17	16/11/17	136
RTSum - 0011206-71.2017.5.18.0007	06/07/17	15/11/17	132
RTSum - 0011261-22.2017.5.18.0007	14/07/17	16/11/17	125
RTSum - 0011560-96.2017.5.18.0007	30/08/17	21/11/17	83

Legenda:
Ajuiz. Data do Ajuizamento;
Sentença: Data da prolação da sentença;
Prazo: Prazo para a entrega da prestação jurisdicional.

PRAZO MÉDIO ENTRE O AJUIZAMENTO E A PROLAÇÃO DA SENTENÇA - 7ª VARA DO TRABALHO DE GOIÂNIA

CEUMARA DE SOUZA FREITAS E SOARES

SUMARÍSSIMO

Qtd	Prazo Médio
20	91,4

Nr. Processo	Ajuiz.	Senteça	Prazo
RTSum - 0011591-19.2017.5.18.0007	05/09/17	16/11/17	72
RTSum - 0011655-29.2017.5.18.0007	18/09/17	27/11/17	70
RTSum - 0011692-56.2017.5.18.0007	23/09/17	28/11/17	66
RTSum - 0011713-32.2017.5.18.0007	27/09/17	07/11/17	41
RTSum - 0011740-15.2017.5.18.0007	02/10/17	29/11/17	58
RTSum - 0011844-07.2017.5.18.0007	19/10/17	13/11/17	25
RTSum - 0011855-36.2017.5.18.0007	20/10/17	07/11/17	18
RTSum - 0011873-57.2017.5.18.0007	25/10/17	27/11/17	33
RTSum - 0011882-19.2017.5.18.0007	26/10/17	21/11/17	26
RTSum - 0011886-56.2017.5.18.0007	26/10/17	13/11/17	18
RTSum - 0011905-62.2017.5.18.0007	30/10/17	21/11/17	22
RTSum - 0011909-02.2017.5.18.0007	31/10/17	16/11/17	16

Legenda:
Ajuiz. Data do Ajuizamento;
Sentença: Data da prolação da sentença;
Prazo: Prazo para a entrega da prestação jurisdicional.

EDUARDO TADEU THON

SUMARÍSSIMO

Qtd	Prazo Médio
2	24

Nr. Processo	Ajuiz.	Senteça	Prazo
RTSum - 0011839-82.2017.5.18.0007	19/10/17	16/11/17	28

Legenda:
Ajuiz. Data do Ajuizamento;
Sentença: Data da prolação da sentença;
Prazo: Prazo para a entrega da prestação jurisdicional.

PRAZO MÉDIO ENTRE O AJUIZAMENTO E A PROLAÇÃO DA SENTENÇA - 7ª VARA DO TRABALHO DE GOIÂNIA

EDUARDO TADEU THON

SUMARÍSSIMO

Qtd	Prazo Médio
2	24

Nr. Processo	Ajuiz.	Senteça	Prazo
RTSum - 0011888-26.2017.5.18.0007	27/10/17	16/11/17	20

Legenda:
Ajuiz. Data do Ajuizamento;
Sentença: Data da prolação da sentença;
Prazo: Prazo para a entrega da prestação jurisdicional.

ELIAS SOARES DE OLIVEIRA

SUMARÍSSIMO

Qtd	Prazo Médio
3	29,33

Nr. Processo	Ajuiz.	Senteça	Prazo
RTSum - 0011768-80.2017.5.18.0007	05/10/17	06/11/17	32
RTSum - 0011780-94.2017.5.18.0007	09/10/17	06/11/17	28
RTSum - 0011913-39.2017.5.18.0007	31/10/17	28/11/17	28

Legenda:
Ajuiz. Data do Ajuizamento;
Sentença: Data da prolação da sentença;
Prazo: Prazo para a entrega da prestação jurisdicional.

HELVAN DOMINGOS PREGO

SUMARÍSSIMO

Qtd	Prazo Médio
4	24,75

Nr. Processo	Ajuiz.	Senteça	Prazo
RTSum - 0011853-66.2017.5.18.0007	20/10/17	20/11/17	31

PRAZO MÉDIO ENTRE O AJUIZAMENTO E A PROLAÇÃO DA SENTENÇA - 7ª VARA DO TRABALHO DE GOIÂNIA

HELVAN DOMINGOS PREGO

SUMARÍSSIMO

Qtd	Prazo Médio
4	24,75

Nr. Processo	Ajuiz.	Senteça	Prazo
RTSum - 0011854-51.2017.5.18.0007	20/10/17	20/11/17	31
RTSum - 0011856-21.2017.5.18.0007	20/10/17	20/11/17	31
RTSum - 0012081-41.2017.5.18.0007	14/11/17	20/11/17	6

Legenda:
Ajuiz. Data do Ajuizamento;
Sentença: Data da prolação da sentença;
Prazo: Prazo para a entrega da prestação jurisdicional.

ISRAEL BRASIL ADOURIAN

SUMARÍSSIMO

Qtd	Prazo Médio
13	23,92

Nr. Processo	Ajuiz.	Senteça	Prazo
RTSum - 0011724-61.2017.5.18.0007	28/09/17	08/11/17	41
RTSum - 0011791-26.2017.5.18.0007	10/10/17	13/11/17	34
RTSum - 0011794-78.2017.5.18.0007	10/10/17	08/11/17	29
RTSum - 0011796-48.2017.5.18.0007	10/10/17	08/11/17	29
RTSum - 0011799-03.2017.5.18.0007	11/10/17	13/11/17	33
RTSum - 0011827-68.2017.5.18.0007	17/10/17	14/11/17	28
RTSum - 0011828-53.2017.5.18.0007	17/10/17	14/11/17	28
RTSum - 0011833-75.2017.5.18.0007	18/10/17	14/11/17	27
RTSum - 0011884-86.2017.5.18.0007	26/10/17	13/11/17	18
RTSum - 0011896-03.2017.5.18.0007	27/10/17	13/11/17	17
RTSum - 0011927-23.2017.5.18.0007	01/11/17	10/11/17	9

Legenda:
Ajuiz. Data do Ajuizamento;
Sentença: Data da prolação da sentença;
Prazo: Prazo para a entrega da prestação jurisdicional.

PRAZO MÉDIO ENTRE O AJUIZAMENTO E A PROLAÇÃO DA SENTENÇA - 7ª VARA DO TRABALHO DE GOIÂNIA

ISRAEL BRASIL ADOURIAN

SUMARÍSSIMO

Qtd	Prazo Médio
13	23,92

Nr. Processo	Ajuiz.	Senteça	Prazo
RTSum - 0011935-97.2017.5.18.0007	03/11/17	13/11/17	10
RTSum - 0011940-22.2017.5.18.0007	05/11/17	13/11/17	8

Legenda:
Ajuiz. Data do Ajuizamento;
Sentença: Data da prolação da sentença;
Prazo: Prazo para a entrega da prestação jurisdicional.

JOSÉ LUCIANO LEONEL DE CARVALHO

SUMARÍSSIMO

Qtd	Prazo Médio
1	42

Nr. Processo	Ajuiz.	Senteça	Prazo
RTSum - 0011729-83.2017.5.18.0007	29/09/17	10/11/17	42

Legenda:
Ajuiz. Data do Ajuizamento;
Sentença: Data da prolação da sentença;
Prazo: Prazo para a entrega da prestação jurisdicional.

LUDMILLA LUDOVICO EVANGELISTA DA ROCHA

SUMARÍSSIMO

Qtd	Prazo Médio
1	194

Nr. Processo	Ajuiz.	Senteça	Prazo

PRAZO MÉDIO ENTRE O AJUIZAMENTO E A PROLAÇÃO DA SENTENÇA - 7ª VARA DO TRABALHO DE GOIÂNIA

LUDMILLA LUDOVICO EVANGELISTA DA ROCHA

SUMARÍSSIMO

Qtd	Prazo Médio
1	194

Nr. Processo	Ajuiz.	Senteça	Prazo
RTSum - 0010784-96.2017.5.18.0007	04/05/17	14/11/17	194

Legenda:
Ajuiz. Data do Ajuizamento;
Sentença: Data da prolação da sentença;
Prazo: Prazo para a entrega da prestação jurisdicional.

MARCELO NOGUEIRA PEDRA

SUMARÍSSIMO

Qtd	Prazo Médio
3	34

Nr. Processo	Ajuiz.	Senteça	Prazo
RTSum - 0011754-96.2017.5.18.0007	03/10/17	07/11/17	35
RTSum - 0011772-20.2017.5.18.0007	06/10/17	07/11/17	32
RTSum - 0011871-87.2017.5.18.0007	25/10/17	29/11/17	35

Legenda:
Ajuiz. Data do Ajuizamento;
Sentença: Data da prolação da sentença;
Prazo: Prazo para a entrega da prestação jurisdicional.

RANÚLIO MENDES MOREIRA

SUMARÍSSIMO

Qtd	Prazo Médio
5	291,4

Nr. Processo	Ajuiz.	Senteça	Prazo

PRAZO MÉDIO ENTRE O AJUIZAMENTO E A PROLAÇÃO DA SENTENÇA - 7ª VARA DO TRABALHO DE GOIÂNIA

RANÚLIO MENDES MOREIRA

SUMARÍSSIMO

Qtd	Prazo Médio
5	291,4

Nr. Processo	Ajuiz.	Senteça	Prazo
RTSum - 0010046-11.2017.5.18.0007	16/01/17	24/11/17	312
RTSum - 0010179-53.2017.5.18.0007	02/02/17	24/11/17	295
RTSum - 0010250-55.2017.5.18.0007	13/02/17	24/11/17	284
RTSum - 0010260-02.2017.5.18.0007	14/02/17	24/11/17	283
RTSum - 0010266-09.2017.5.18.0007	14/02/17	24/11/17	283

Legenda:
Ajuiz. Data do Ajuizamento;
Sentença: Data da prolação da sentença;
Prazo: Prazo para a entrega da prestação jurisdicional.

SARA LÚCIA DAVI SOUSA

SUMARÍSSIMO

Qtd	Prazo Médio
2	27,5

Nr. Processo	Ajuiz.	Senteça	Prazo
RTSum - 0011907-32.2017.5.18.0007	30/10/17	27/11/17	28
RTSum - 0011911-69.2017.5.18.0007	31/10/17	27/11/17	27

Legenda:
Ajuiz. Data do Ajuizamento;
Sentença: Data da prolação da sentença;
Prazo: Prazo para a entrega da prestação jurisdicional.