Conceituação

Tema	Prazos Processuais
Relatórios	Evolução Histórica Comparativo por VT Comparativo por Grupo Por Grupo Por VT Por Processo Por Magistrado
Resumo	Apresenta o prazo médio desde o ajuizamento da ação até a prolação da sentença.
Descrição	O prazo médio é obtido calculando-se a quantidade de dias decorridos desde o ajuizamento da ação até a prolação da sentença. Os dados são extraídos baseando-se nos itens do e-Gestão: 271 e 90271 - Do ajuizamento da ação até a prolação da sentença, na fase de conhecimento – rito sumaríssimo; 272 e 90272 – Do ajuizamento da ação até a prolação da sentença, na fase de conhecimento – exceto rito sumaríssimo (ordinário)
Origem da informação	e-Gestão
Critérios e transformações	Coletado do e-Gestão, consolidado, otimizado e classificado para análise.
Análises possíveis	Prazo médio entre o ajuizamento da ação até a prolação da sentença, detalhado de forma Geral, Por grupo, Por VT, Por Processo e Por Magistrado

EVOLUÇÃO HISTÓRICA DOS PRAZOS PROCESSUAIS ENTRE O AJUIZAMENTO E A PROLAÇÃO DA SENTENÇA - 8ª VARA DO TRABALHO DE GOIÂNIA

Data da sentença entre 1/11/2017 e 30/11/2017 23:59:59

Rito	Qtd	Prazo Médio
ORDINÁRIO	94	170,74
SUMARÍSSIMO	63	79,9
Total/Média	**157**	**134,29**

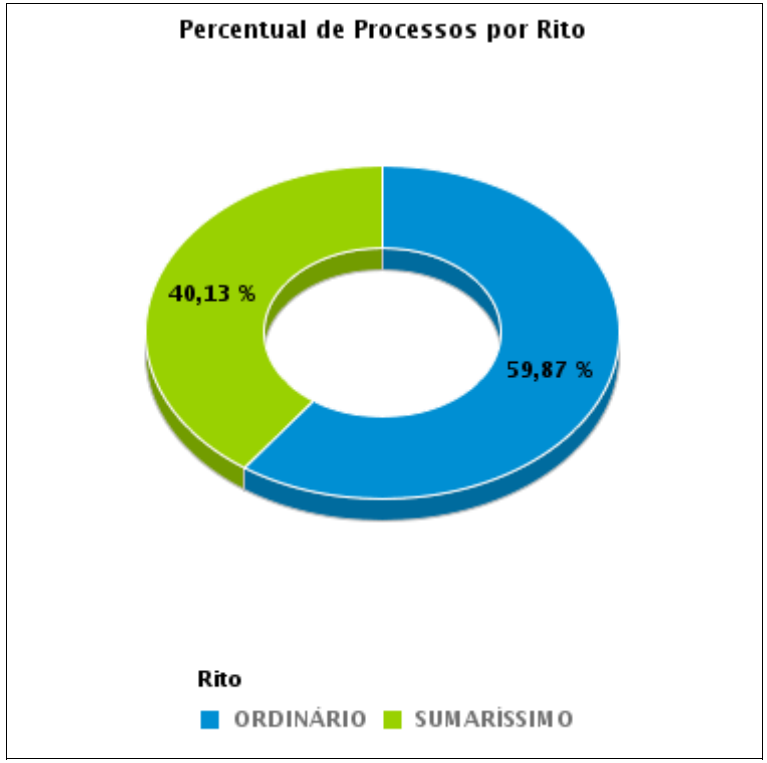

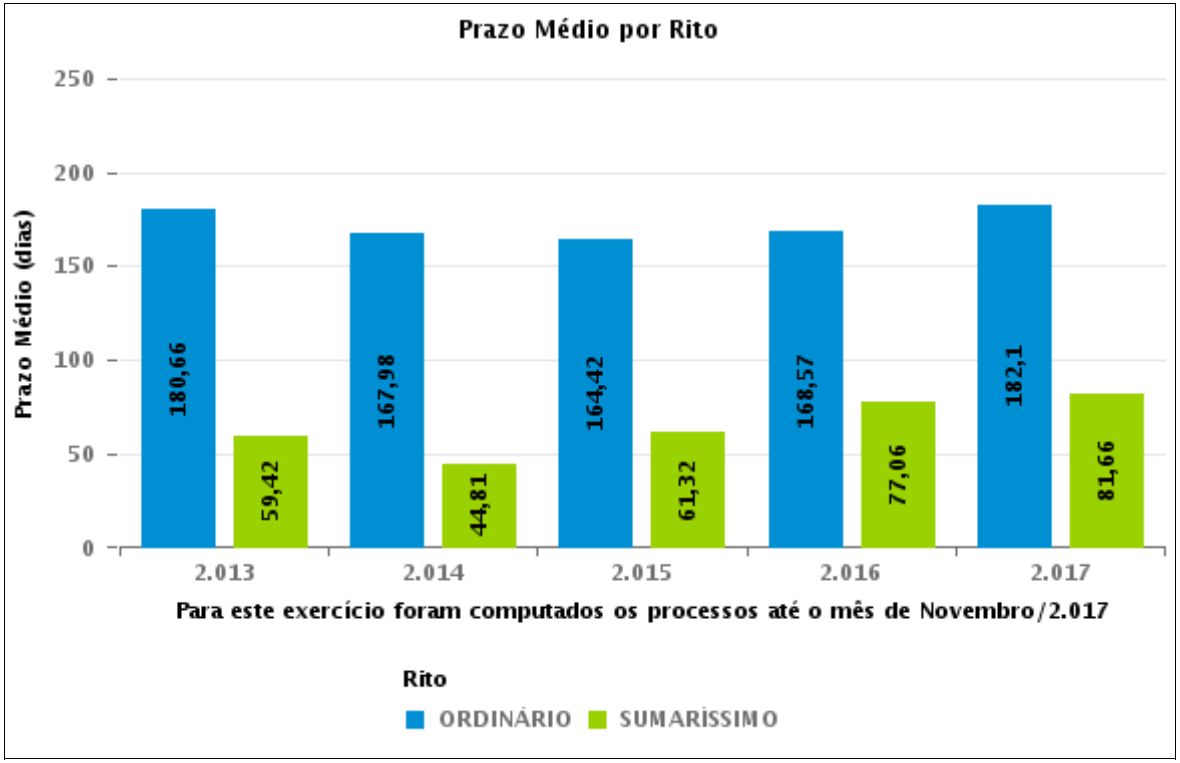

COMPARATIVO DO PRAZO MÉDIO ENTRE O AJUIZAMENTO E A PROLAÇÃO DA SENTENÇA - 8ª VARA DO TRABALHO DE GOIÂNIA

Data da sentença entre 1/11/2017 e 30/11/2017 23:59:59

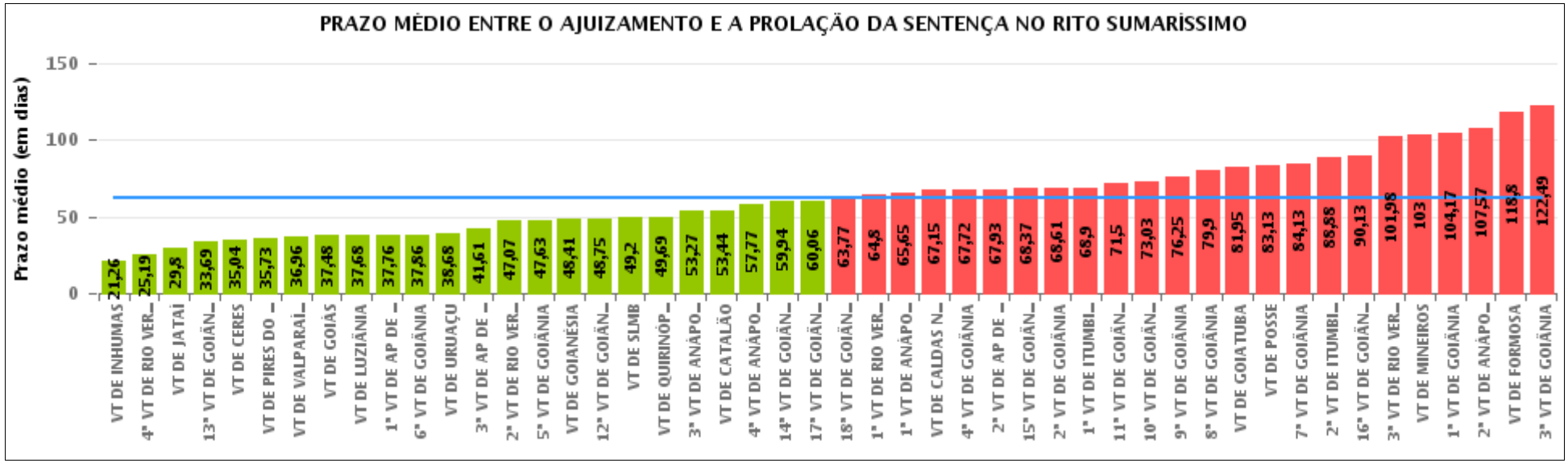

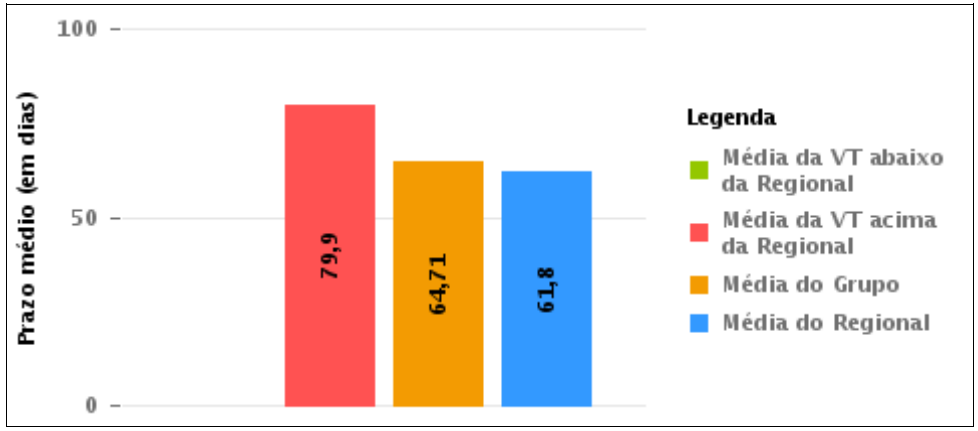

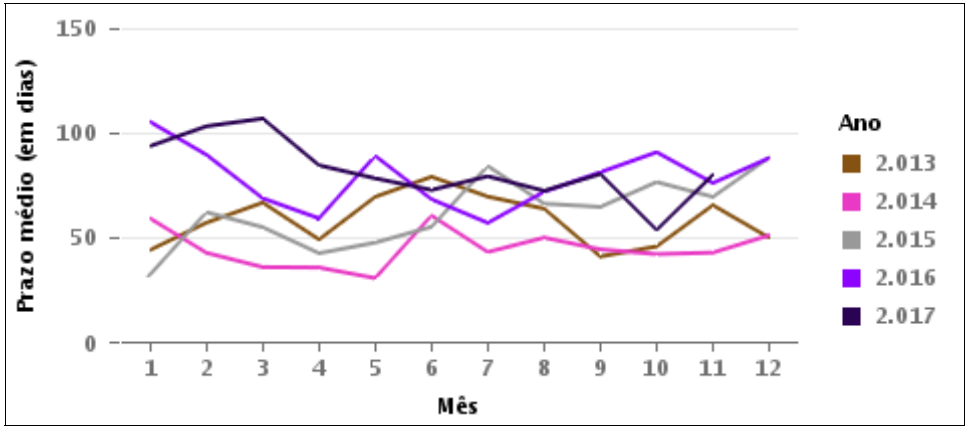

COMPARATIVO DO PRAZO MÉDIO ENTRE O AJUIZAMENTO E A PROLAÇÃO DA SENTENÇA ENTRE AS VARAS DO GRUPO

Data da sentença entre 1/11/2017 e 30/11/2017 23:59:59

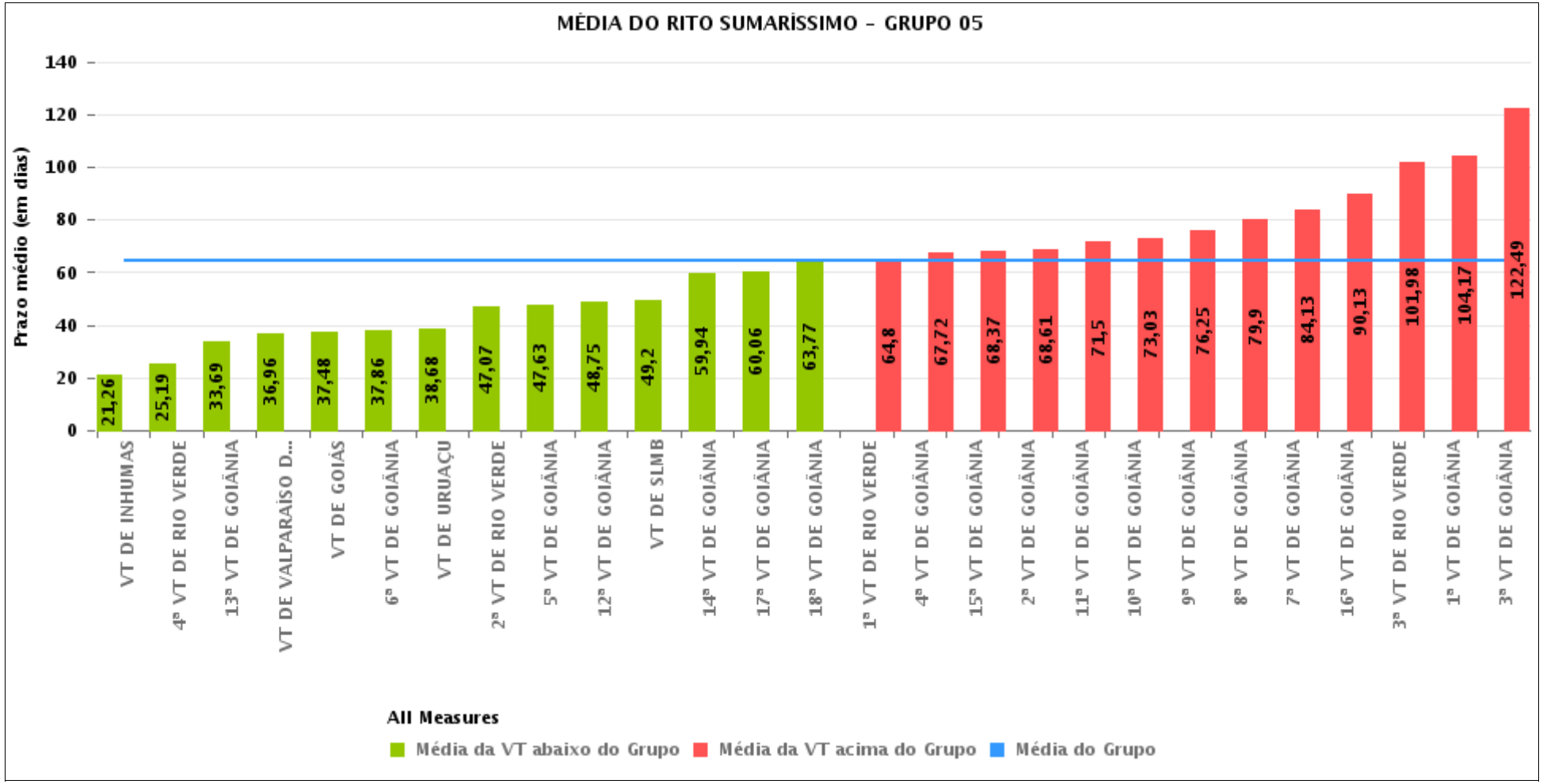

PRAZO MÉDIO ENTRE O AJUIZAMENTO E A PROLAÇÃO DA SENTENÇA POR GRUPO

Data da sentença entre 1/11/2017 e 30/11/2017 23:59:59

Rito	Grupo	Qtd. Processos	Prazo Médio (dias)	Ranking
SUMARÍSSIMO	GRUPO 06	276	49,09	1°
	GRUPO 04	530	58,03	2°
	GRUPO 03	349	59,01	3°
	GRUPO 05	1.777	64,71	4°
	GRUPO 01	8	83,13	5°
	GRUPO 02	36	93,42	6°

Legenda:

Grupo 01 – Até 750
VT de Posse

Grupo 02 – De 751 a 1000
VT de Formosa
VT de Pires do Rio

Grupo 03 – De 1001 a 1500
VT de Ceres
1ª VT de Anápolis
2ª VT de Anápolis
3ª VT de Anápolis
4ª VT de Anápolis
VT de Caldas Novas

Grupo 04 – De 1501 a 2000
VT de Catalão
VT de Goiatuba
1ª VT de Itumbiara
2ª VT de Itumbiara
VT de Jataí
VT de Luziânia
VT de Mineiros
VT de Quirinópolis

Grupo 05 – De 2001 a 2500
1ª VT de Goiânia
2ª VT de Goiânia
3ª VT de Goiânia
4ª VT de Goiânia
5ª VT de Goiânia
6ª VT de Goiânia
7ª VT de Goiânia
8ª VT de Goiânia
9ª VT de Goiânia
10ª VT de Goiânia
11ª VT de Goiânia
12ª VT de Goiânia
13ª VT de Goiânia
14ª VT de Goiânia
15ª VT de Goiânia
16ª VT de Goiânia
17ª VT de Goiânia
18ª VT de Goiânia
VT de Goiás
VT de Inhumas
1ª VT de Rio Verde
2ª VT de Rio Verde
3ª VT de Rio Verde
4ª VT de Rio Verde
VT de Uruaçu
VT de São Luis de Montes Belos
VT de Valparaíso de Goiás

#Grupo 06 – A partir de 2500
1ª VT de Aparecida de Goiânia
2ª VT de Aparecida de Goiânia
3ª VT de Aparecida de Goiânia
VT de Goianésia

PRAZO MÉDIO ENTRE O AJUIZAMENTO E A PROLAÇÃO DA SENTENÇA DE TODAS AS VARAS DO TRABALHO

Data da sentença entre 1/11/2017 e 30/11/2017 23:59:59

SUMARÍSSIMO

Qtd. Processos	Prazo Médio (dias)
2.976	61,8

Vara do Trabalho	Qtd Processos	Prazo Médio	Ranking
VARA DO TRABALHO DE INHUMAS	27	21,26	1°
4ª VARA DO TRABALHO DE RIO VERDE	37	25,19	2°
VARA DO TRABALHO DE JATAÍ	30	29,8	3°
13ª VARA DO TRABALHO DE GOIÂNIA	77	33,69	4°
VARA DO TRABALHO DE CERES	56	35,04	5°
VARA DO TRABALHO DE PIRES DO RIO	11	35,73	6°
VARA DO TRABALHO DE VALPARAÍSO DE GOIÁS	81	36,96	7°
VARA DO TRABALHO DE GOIÁS	33	37,48	8°
VARA DO TRABALHO DE LUZIÂNIA	143	37,68	9°
1ª VARA DO TRABALHO DE APARECIDA DE GOIÂNIA	67	37,76	10°
6ª VARA DO TRABALHO DE GOIÂNIA	83	37,86	11°
VARA DO TRABALHO DE URUAÇU	76	38,68	12°
3ª VARA DO TRABALHO DE APARECIDA DE GOIÂNIA	77	41,61	13°
2ª VARA DO TRABALHO DE RIO VERDE	27	47,07	14°
5ª VARA DO TRABALHO DE GOIÂNIA	81	47,63	15°
VARA DO TRABALHO DE GOIANÉSIA	59	48,41	16°
12ª VARA DO TRABALHO DE GOIÂNIA	65	48,75	17°
VARA DO TRABALHO DE SÃO LUIS DE MONTES BELOS	65	49,2	18°
VARA DO TRABALHO DE QUIRINÓPOLIS	36	49,69	19°
3ª VARA DO TRABALHO DE ANÁPOLIS	79	53,27	20°
VARA DO TRABALHO DE CATALÃO	120	53,44	21°
4ª VARA DO TRABALHO DE ANÁPOLIS	74	57,77	22°
14ª VARA DO TRABALHO DE GOIÂNIA	79	59,94	23°
17ª VARA DO TRABALHO DE GOIÂNIA	69	60,06	24°
18ª VARA DO TRABALHO DE GOIÂNIA	70	63,77	25°
1ª VARA DO TRABALHO DE RIO VERDE	30	64,8	26°

PRAZO MÉDIO ENTRE O AJUIZAMENTO E A PROLAÇÃO DA SENTENÇA DE TODAS AS VARAS DO TRABALHO

SUMARÍSSIMO

Qtd. Processos	Prazo Médio (dias)
2.976	61,8

Vara do Trabalho	Qtd Processos	Prazo Médio	Ranking
1ª VARA DO TRABALHO DE ANÁPOLIS	66	65,65	27°
VARA DO TRABALHO DE CALDAS NOVAS	53	67,15	28°
4ª VARA DO TRABALHO DE GOIÂNIA	90	67,72	29°
2ª VARA DO TRABALHO DE APARECIDA DE GOIÂNIA	73	67,93	30°
15ª VARA DO TRABALHO DE GOIÂNIA	87	68,37	31°
2ª VARA DO TRABALHO DE GOIÂNIA	85	68,61	32°
1ª VARA DO TRABALHO DE ITUMBIARA	58	68,9	33°
11ª VARA DO TRABALHO DE GOIÂNIA	76	71,5	34°
10ª VARA DO TRABALHO DE GOIÂNIA	63	73,03	35°
9ª VARA DO TRABALHO DE GOIÂNIA	60	76,25	36°
8ª VARA DO TRABALHO DE GOIÂNIA	63	79,9	37°
VARA DO TRABALHO DE GOIATUBA	79	81,95	38°
VARA DO TRABALHO DE POSSE	8	83,13	39°
7ª VARA DO TRABALHO DE GOIÂNIA	69	84,13	40°
2ª VARA DO TRABALHO DE ITUMBIARA	56	88,88	41°
16ª VARA DO TRABALHO DE GOIÂNIA	54	90,13	42°
3ª VARA DO TRABALHO DE RIO VERDE	48	101,98	43°
VARA DO TRABALHO DE MINEIROS	8	103	44°
1ª VARA DO TRABALHO DE GOIÂNIA	87	104,17	45°
2ª VARA DO TRABALHO DE ANÁPOLIS	21	107,57	46°
VARA DO TRABALHO DE FORMOSA	25	118,8	47°
3ª VARA DO TRABALHO DE GOIÂNIA	95	122,49	48°

PRAZO MÉDIO ENTRE O AJUIZAMENTO E A PROLAÇÃO DA SENTENÇA - 8ª VARA DO TRABALHO DE GOIÂNIA

Data da sentença entre 1/11/2017 e 30/11/2017 23:59:59

8ª VARA DO TRABALHO DE GOIÂNIA

SUMARÍSSIMO

Qtd	Prazo Médio
63	79,9

Nr. Processo	Ajuiz.	Senteça	Prazo
RTSum - 0010109-33.2017.5.18.0008	25/01/17	28/11/17	307
RTSum - 0010128-39.2017.5.18.0008	27/01/17	27/11/17	304
RTSum - 0010485-53.2016.5.18.0008	22/03/16	29/11/17	617
RTSum - 0010759-80.2017.5.18.0008	02/05/17	14/11/17	196
RTSum - 0010885-33.2017.5.18.0008	19/05/17	24/11/17	189
RTSum - 0010897-47.2017.5.18.0008	22/05/17	21/11/17	183
RTSum - 0010916-53.2017.5.18.0008	25/05/17	13/11/17	172
RTSum - 0010921-75.2017.5.18.0008	25/05/17	07/11/17	166
RTSum - 0010970-19.2017.5.18.0008	01/06/17	20/11/17	172
RTSum - 0011026-52.2017.5.18.0008	08/06/17	22/11/17	167
RTSum - 0011104-46.2017.5.18.0008	23/06/17	30/11/17	160
RTSum - 0011522-81.2017.5.18.0008	28/08/17	21/11/17	85
RTSum - 0011585-09.2017.5.18.0008	06/09/17	16/11/17	71
RTSum - 0011635-35.2017.5.18.0008	18/09/17	27/11/17	70
RTSum - 0011671-77.2017.5.18.0008	22/09/17	07/11/17	46
RTSum - 0011681-24.2017.5.18.0008	25/09/17	23/11/17	59
RTSum - 0011682-09.2017.5.18.0008	25/09/17	24/11/17	60
RTSum - 0011751-41.2017.5.18.0008	05/10/17	27/11/17	53
RTSum - 0011754-93.2017.5.18.0008	05/10/17	07/11/17	33
RTSum - 0011762-70.2017.5.18.0008	06/10/17	20/11/17	45
RTSum - 0011763-55.2017.5.18.0008	06/10/17	08/11/17	33
RTSum - 0011767-92.2017.5.18.0008	07/10/17	09/11/17	33

Legenda:
Ajuiz. Data do Ajuizamento;
Sentença: Data da prolação da sentença;
Prazo: Prazo para a entrega da prestação jurisdicional.

PRAZO MÉDIO ENTRE O AJUIZAMENTO E A PROLAÇÃO DA SENTENÇA - 8ª VARA DO TRABALHO DE GOIÂNIA

8ª VARA DO TRABALHO DE GOIÂNIA

SUMARÍSSIMO

Qtd	Prazo Médio
63	79,9

Nr. Processo	Ajuiz.	Senteça	Prazo
RTSum - 0011770-47.2017.5.18.0008	09/10/17	29/11/17	51
RTSum - 0011771-32.2017.5.18.0008	09/10/17	09/11/17	31
RTSum - 0011779-09.2017.5.18.0008	10/10/17	13/11/17	34
RTSum - 0011783-46.2017.5.18.0008	10/10/17	06/11/17	27
RTSum - 0011784-31.2017.5.18.0008	10/10/17	24/11/17	45
RTSum - 0011791-23.2017.5.18.0008	11/10/17	29/11/17	49
RTSum - 0011792-08.2017.5.18.0008	11/10/17	08/11/17	28
RTSum - 0011797-30.2017.5.18.0008	13/10/17	09/11/17	27
RTSum - 0011801-67.2017.5.18.0008	14/10/17	13/11/17	30
RTSum - 0011804-22.2017.5.18.0008	16/10/17	14/11/17	29
RTSum - 0011807-74.2017.5.18.0008	16/10/17	14/11/17	29
RTSum - 0011812-96.2017.5.18.0008	16/10/17	16/11/17	31
RTSum - 0011818-06.2017.5.18.0008	17/10/17	14/11/17	28
RTSum - 0011828-50.2017.5.18.0008	18/10/17	06/11/17	19
RTSum - 0011833-72.2017.5.18.0008	18/10/17	21/11/17	34
RTSum - 0011839-79.2017.5.18.0008	19/10/17	22/11/17	34
RTSum - 0011842-34.2017.5.18.0008	19/10/17	22/11/17	34
RTSum - 0011845-86.2017.5.18.0008	19/10/17	22/11/17	34
RTSum - 0011850-11.2017.5.18.0008	20/10/17	27/11/17	38
RTSum - 0011854-48.2017.5.18.0008	20/10/17	09/11/17	20
RTSum - 0011855-33.2017.5.18.0008	20/10/17	27/11/17	38
RTSum - 0011858-85.2017.5.18.0008	23/10/17	27/11/17	35
RTSum - 0011862-25.2017.5.18.0008	23/10/17	24/11/17	32
RTSum - 0011863-10.2017.5.18.0008	24/10/17	27/11/17	34
RTSum - 0011875-24.2017.5.18.0008	25/10/17	22/11/17	28

Legenda:
Ajuiz. Data do Ajuizamento;
Sentença: Data da prolação da sentença;
Prazo: Prazo para a entrega da prestação jurisdicional.

PRAZO MÉDIO ENTRE O AJUIZAMENTO E A PROLAÇÃO DA SENTENÇA - 8ª VARA DO TRABALHO DE GOIÂNIA

8ª VARA DO TRABALHO DE GOIÂNIA

SUMARÍSSIMO

Qtd	Prazo Médio
63	79,9

Nr. Processo	Ajuiz.	Senteça	Prazo
RTSum - 0011877-91.2017.5.18.0008	26/10/17	27/11/17	32
RTSum - 0011881-31.2017.5.18.0008	26/10/17	24/11/17	29
RTSum - 0011888-23.2017.5.18.0008	27/10/17	16/11/17	20
RTSum - 0011895-15.2017.5.18.0008	29/10/17	22/11/17	24
RTSum - 0011899-52.2017.5.18.0008	30/10/17	22/11/17	23
RTSum - 0011905-59.2017.5.18.0008	31/10/17	28/11/17	28
RTSum - 0011907-29.2017.5.18.0008	31/10/17	28/11/17	28
RTSum - 0011911-66.2017.5.18.0008	31/10/17	28/11/17	28
RTSum - 0011921-13.2017.5.18.0008	01/11/17	28/11/17	27
RTSum - 0011932-42.2017.5.18.0008	06/11/17	29/11/17	23
RTSum - 0011937-64.2017.5.18.0008	06/11/17	29/11/17	23
RTSum - 0011939-34.2017.5.18.0008	06/11/17	29/11/17	23
RTSum - 0012026-87.2017.5.18.0008	10/11/17	14/11/17	4
RTSum - 0012094-71.2016.5.18.0008	30/11/16	21/11/17	356
RTSum - 0012105-66.2017.5.18.0008	24/11/17	29/11/17	5
RTSum - 0012213-32.2016.5.18.0008	21/12/16	07/11/17	321

Legenda:
Ajuiz. Data do Ajuizamento;
Sentença: Data da prolação da sentença;
Prazo: Prazo para a entrega da prestação jurisdicional.

PRAZO MÉDIO ENTRE O AJUIZAMENTO E A PROLAÇÃO DA SENTENÇA - 8ª VARA DO TRABALHO DE GOIÂNIA

Data da sentença entre 1/11/2017 e 30/11/2017 23:59:59

CARLOS ALBERTO BEGALLES

SUMARÍSSIMO

Qtd	Prazo Médio
8	30,5

Nr. Processo	Ajuiz.	Senteça	Prazo
RTSum - 0011767-92.2017.5.18.0008	07/10/17	09/11/17	33
RTSum - 0011771-32.2017.5.18.0008	09/10/17	09/11/17	31
RTSum - 0011797-30.2017.5.18.0008	13/10/17	09/11/17	27
RTSum - 0011839-79.2017.5.18.0008	19/10/17	22/11/17	34
RTSum - 0011842-34.2017.5.18.0008	19/10/17	22/11/17	34
RTSum - 0011845-86.2017.5.18.0008	19/10/17	22/11/17	34
RTSum - 0011875-24.2017.5.18.0008	25/10/17	22/11/17	28
RTSum - 0011899-52.2017.5.18.0008	30/10/17	22/11/17	23

Legenda:
Ajuiz. Data do Ajuizamento;
Sentença: Data da prolação da sentença;
Prazo: Prazo para a entrega da prestação jurisdicional.

CLEUZA GONCALVES LOPES

SUMARÍSSIMO

Qtd	Prazo Médio
1	166

Nr. Processo	Ajuiz.	Senteça	Prazo
RTSum - 0010921-75.2017.5.18.0008	25/05/17	07/11/17	166

Legenda:
Ajuiz. Data do Ajuizamento;
Sentença: Data da prolação da sentença;
Prazo: Prazo para a entrega da prestação jurisdicional.

PRAZO MÉDIO ENTRE O AJUIZAMENTO E A PROLAÇÃO DA SENTENÇA - 8ª VARA DO TRABALHO DE GOIÂNIA

EDUARDO TADEU THON

SUMARÍSSIMO

Qtd	Prazo Médio
2	45,5

Nr. Processo	Ajuiz.	Senteça	Prazo
RTSum - 0011585-09.2017.5.18.0008	06/09/17	16/11/17	71
RTSum - 0011888-23.2017.5.18.0008	27/10/17	16/11/17	20

Legenda:
Ajuiz. Data do Ajuizamento;
Sentença: Data da prolação da sentença;
Prazo: Prazo para a entrega da prestação jurisdicional.

ELIAS SOARES DE OLIVEIRA

SUMARÍSSIMO

Qtd	Prazo Médio
6	26,17

Nr. Processo	Ajuiz.	Senteça	Prazo
RTSum - 0011783-46.2017.5.18.0008	10/10/17	06/11/17	27
RTSum - 0011828-50.2017.5.18.0008	18/10/17	06/11/17	19
RTSum - 0011905-59.2017.5.18.0008	31/10/17	28/11/17	28
RTSum - 0011907-29.2017.5.18.0008	31/10/17	28/11/17	28
RTSum - 0011911-66.2017.5.18.0008	31/10/17	28/11/17	28
RTSum - 0011921-13.2017.5.18.0008	01/11/17	28/11/17	27

Legenda:
Ajuiz. Data do Ajuizamento;
Sentença: Data da prolação da sentença;
Prazo: Prazo para a entrega da prestação jurisdicional.

HELVAN DOMINGOS PREGO

PRAZO MÉDIO ENTRE O AJUIZAMENTO E A PROLAÇÃO DA SENTENÇA - 8ª VARA DO TRABALHO DE GOIÂNIA

HELVAN DOMINGOS PREGO

SUMARÍSSIMO

Qtd	Prazo Médio
1	45

Nr. Processo	Ajuiz.	Senteça	Prazo
RTSum - 0011762-70.2017.5.18.0008	06/10/17	20/11/17	45

Legenda:
Ajuiz. Data do Ajuizamento;
Sentença: Data da prolação da sentença;
Prazo: Prazo para a entrega da prestação jurisdicional.

ISRAEL BRASIL ADOURIAN

SUMARÍSSIMO

Qtd	Prazo Médio
8	30,25

Nr. Processo	Ajuiz.	Senteça	Prazo
RTSum - 0011763-55.2017.5.18.0008	06/10/17	08/11/17	33
RTSum - 0011779-09.2017.5.18.0008	10/10/17	13/11/17	34
RTSum - 0011792-08.2017.5.18.0008	11/10/17	08/11/17	28
RTSum - 0011801-67.2017.5.18.0008	14/10/17	13/11/17	30
RTSum - 0011804-22.2017.5.18.0008	16/10/17	14/11/17	29
RTSum - 0011807-74.2017.5.18.0008	16/10/17	14/11/17	29
RTSum - 0011812-96.2017.5.18.0008	16/10/17	16/11/17	31
RTSum - 0011818-06.2017.5.18.0008	17/10/17	14/11/17	28

Legenda:
Ajuiz. Data do Ajuizamento;
Sentença: Data da prolação da sentença;
Prazo: Prazo para a entrega da prestação jurisdicional.

MARCELO NOGUEIRA PEDRA

PRAZO MÉDIO ENTRE O AJUIZAMENTO E A PROLAÇÃO DA SENTENÇA - 8ª VARA DO TRABALHO DE GOIÂNIA

MARCELO NOGUEIRA PEDRA

SUMARÍSSIMO

Qtd	Prazo Médio
6	33,17

Nr. Processo	Ajuiz.	Senteça	Prazo
RTSum - 0011671-77.2017.5.18.0008	22/09/17	07/11/17	46
RTSum - 0011754-93.2017.5.18.0008	05/10/17	07/11/17	33
RTSum - 0011770-47.2017.5.18.0008	09/10/17	29/11/17	51
RTSum - 0011932-42.2017.5.18.0008	06/11/17	29/11/17	23
RTSum - 0011937-64.2017.5.18.0008	06/11/17	29/11/17	23
RTSum - 0011939-34.2017.5.18.0008	06/11/17	29/11/17	23

Legenda:
Ajuiz. Data do Ajuizamento;
Sentença: Data da prolação da sentença;
Prazo: Prazo para a entrega da prestação jurisdicional.

PATRÍCIA CAROLINE SILVA ABRÃO

SUMARÍSSIMO

Qtd	Prazo Médio
2	30,5

Nr. Processo	Ajuiz.	Senteça	Prazo
RTSum - 0011862-25.2017.5.18.0008	23/10/17	24/11/17	32
RTSum - 0011881-31.2017.5.18.0008	26/10/17	24/11/17	29

Legenda:
Ajuiz. Data do Ajuizamento;
Sentença: Data da prolação da sentença;
Prazo: Prazo para a entrega da prestação jurisdicional.

PEDRO HENRIQUE BARRETO MENEZES

PRAZO MÉDIO ENTRE O AJUIZAMENTO E A PROLAÇÃO DA SENTENÇA - 8ª VARA DO TRABALHO DE GOIÂNIA

PEDRO HENRIQUE BARRETO MENEZES

SUMARÍSSIMO

Qtd	Prazo Médio
2	38

Nr. Processo	Ajuiz.	Senteça	Prazo
RTSum - 0011850-11.2017.5.18.0008	20/10/17	27/11/17	38
RTSum - 0011855-33.2017.5.18.0008	20/10/17	27/11/17	38

Legenda:
Ajuiz. Data do Ajuizamento;
Sentença: Data da prolação da sentença;
Prazo: Prazo para a entrega da prestação jurisdicional.

SARA LÚCIA DAVI SOUSA

SUMARÍSSIMO

Qtd	Prazo Médio
27	139

Nr. Processo	Ajuiz.	Senteça	Prazo
RTSum - 0010109-33.2017.5.18.0008	25/01/17	28/11/17	307
RTSum - 0010128-39.2017.5.18.0008	27/01/17	27/11/17	304
RTSum - 0010485-53.2016.5.18.0008	22/03/16	29/11/17	617
RTSum - 0010759-80.2017.5.18.0008	02/05/17	14/11/17	196
RTSum - 0010885-33.2017.5.18.0008	19/05/17	24/11/17	189
RTSum - 0010897-47.2017.5.18.0008	22/05/17	21/11/17	183
RTSum - 0010916-53.2017.5.18.0008	25/05/17	13/11/17	172
RTSum - 0010970-19.2017.5.18.0008	01/06/17	20/11/17	172
RTSum - 0011026-52.2017.5.18.0008	08/06/17	22/11/17	167
RTSum - 0011104-46.2017.5.18.0008	23/06/17	30/11/17	160

Legenda:
Ajuiz. Data do Ajuizamento;
Sentença: Data da prolação da sentença;
Prazo: Prazo para a entrega da prestação jurisdicional.

PRAZO MÉDIO ENTRE O AJUIZAMENTO E A PROLAÇÃO DA SENTENÇA - 8ª VARA DO TRABALHO DE GOIÂNIA

SARA LÚCIA DAVI SOUSA

SUMARÍSSIMO

Qtd	Prazo Médio
27	139

Nr. Processo	Ajuiz.	Senteça	Prazo
RTSum - 0011522-81.2017.5.18.0008	28/08/17	21/11/17	85
RTSum - 0011635-35.2017.5.18.0008	18/09/17	27/11/17	70
RTSum - 0011681-24.2017.5.18.0008	25/09/17	23/11/17	59
RTSum - 0011682-09.2017.5.18.0008	25/09/17	24/11/17	60
RTSum - 0011751-41.2017.5.18.0008	05/10/17	27/11/17	53
RTSum - 0011784-31.2017.5.18.0008	10/10/17	24/11/17	45
RTSum - 0011791-23.2017.5.18.0008	11/10/17	29/11/17	49
RTSum - 0011833-72.2017.5.18.0008	18/10/17	21/11/17	34
RTSum - 0011854-48.2017.5.18.0008	20/10/17	09/11/17	20
RTSum - 0011858-85.2017.5.18.0008	23/10/17	27/11/17	35
RTSum - 0011863-10.2017.5.18.0008	24/10/17	27/11/17	34
RTSum - 0011877-91.2017.5.18.0008	26/10/17	27/11/17	32
RTSum - 0011895-15.2017.5.18.0008	29/10/17	22/11/17	24
RTSum - 0012026-87.2017.5.18.0008	10/11/17	14/11/17	4
RTSum - 0012094-71.2016.5.18.0008	30/11/16	21/11/17	356
RTSum - 0012105-66.2017.5.18.0008	24/11/17	29/11/17	5
RTSum - 0012213-32.2016.5.18.0008	21/12/16	07/11/17	321

Legenda:
Ajuiz. Data do Ajuizamento;
Sentença: Data da prolação da sentença;
Prazo: Prazo para a entrega da prestação jurisdicional.