

## Conceituação

| Tema                              | Prazos Processuais  |
|-----------------------------------|---|
| <b>Relatórios</b>                 | Evolução Histórica<br>Comparativo por VT<br>Comparativo por Grupo<br>Por Grupo<br>Por VT<br>Por Processo<br>Por Magistrado  |
| <b>Resumo</b>                     | Apresenta o prazo médio desde o ajuizamento da ação até a prolação da sentença.   |
| <b>Descrição</b>                  | O prazo médio é obtido calculando-se a quantidade de dias decorridos desde o ajuizamento da ação até a prolação da sentença.<br>Os dados são extraídos baseando-se nos itens do e-Gestão:<br><br>271 e 90271 - Do ajuizamento da ação até a prolação da sentença, na fase de conhecimento – rito sumaríssimo;<br><br>272 e 90272 – Do ajuizamento da ação até a prolação da sentença, na fase de conhecimento – exceto rito sumaríssimo (ordinário) |
| <b>Origem da informação</b>       | e-Gestão  |
| <b>Critérios e transformações</b> | Coletado do e-Gestão, consolidado, otimizado e classificado para análise.   |
| <b>Análises possíveis</b>         | Prazo médio entre o ajuizamento da ação até a prolação da sentença, detalhado de forma Geral, Por grupo, Por VT, Por Processo e Por Magistrado  |



## EVOLUÇÃO HISTÓRICA DOS PRAZOS PROCESSUAIS ENTRE O AJUIZAMENTO E A PROLAÇÃO DA SENTENÇA - 16ª VARA DO TRABALHO DE GOIÂNIA

Data da sentença entre 1/11/2017 e 30/11/2017 23:59:59

| Rito               | Qtd        | Prazo Médio  |
|--------------------|------------|--------------|
| ORDINÁRIO          | 80         | 207,83       |
| SUMARÍSSIMO        | 54         | 90,13        |
| <b>Total/Média</b> | <b>134</b> | <b>160,4</b> |

Percentual de Processos por Rito

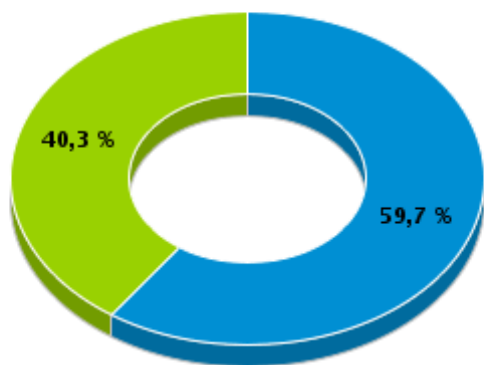

Rito

■ ORDINÁRIO ■ SUMARÍSSIMO

Prazo Médio por Rito

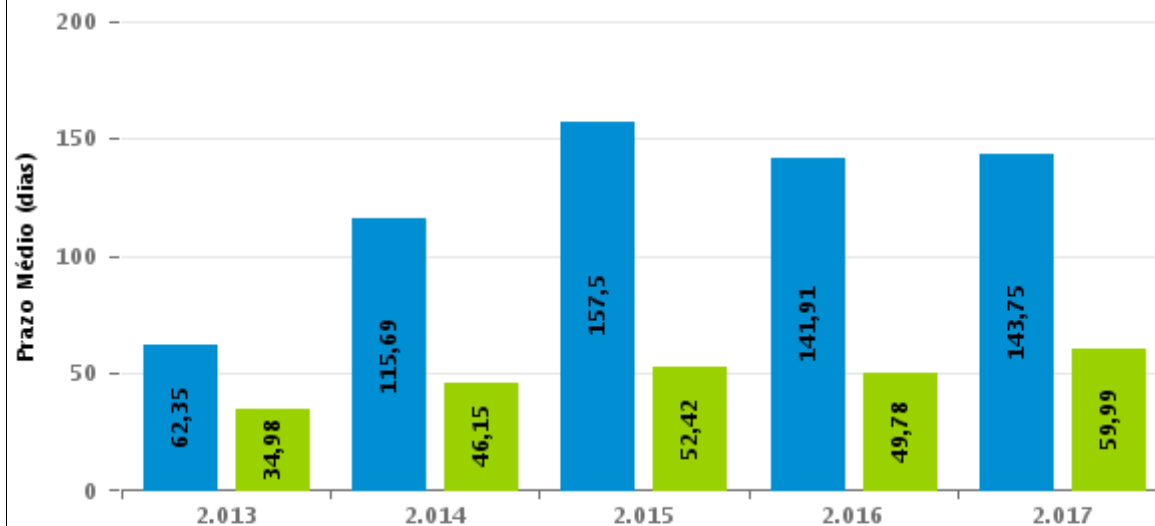

Para este exercício foram computados os processos até o mês de Novembro/2.017

Rito

■ ORDINÁRIO ■ SUMARÍSSIMO



## COMPARATIVO DO PRAZO MÉDIO ENTRE O AJUIZAMENTO E A PROLAÇÃO DA SENTENÇA - 16ª VARA DO TRABALHO DE GOIÂNIA

Data da sentença entre 1/11/2017 e 30/11/2017 23:59:59

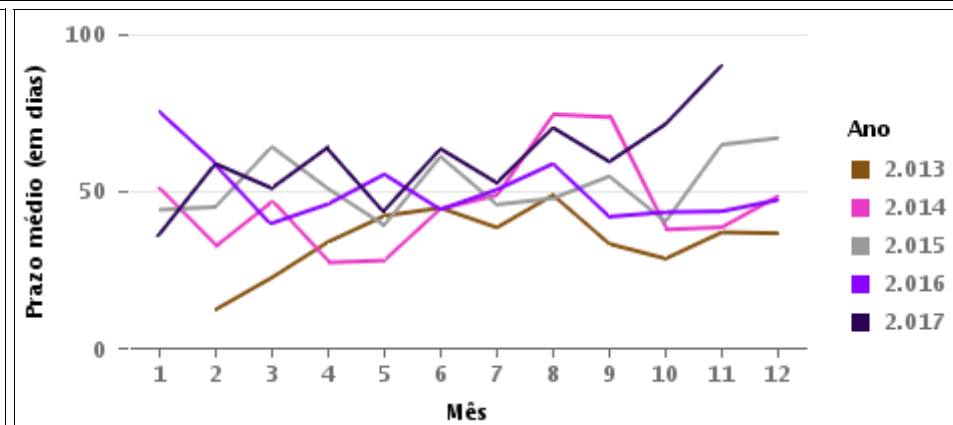
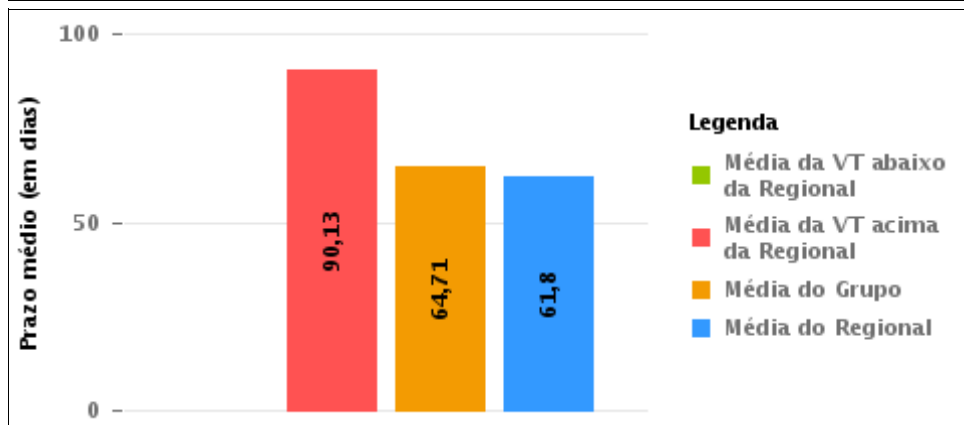
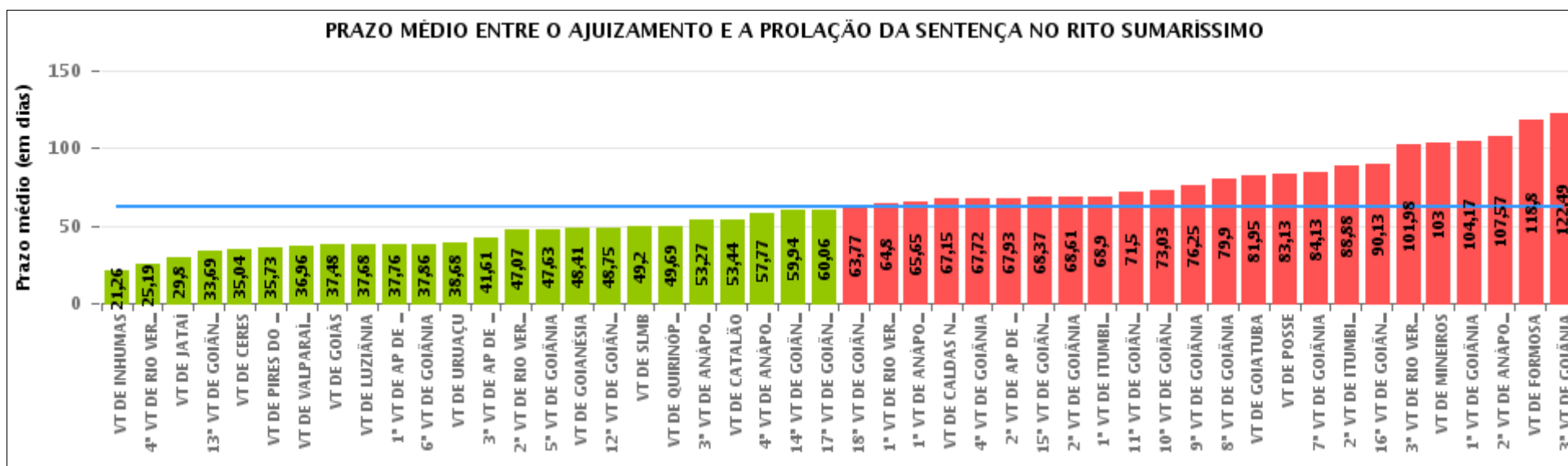

## COMPARATIVO DO PRAZO MÉDIO ENTRE O AJUIZAMENTO E A PROLAÇÃO DA SENTENÇA ENTRE AS VARAS DO GRUPO

Data da sentença entre 1/11/2017 e 30/11/2017 23:59:59

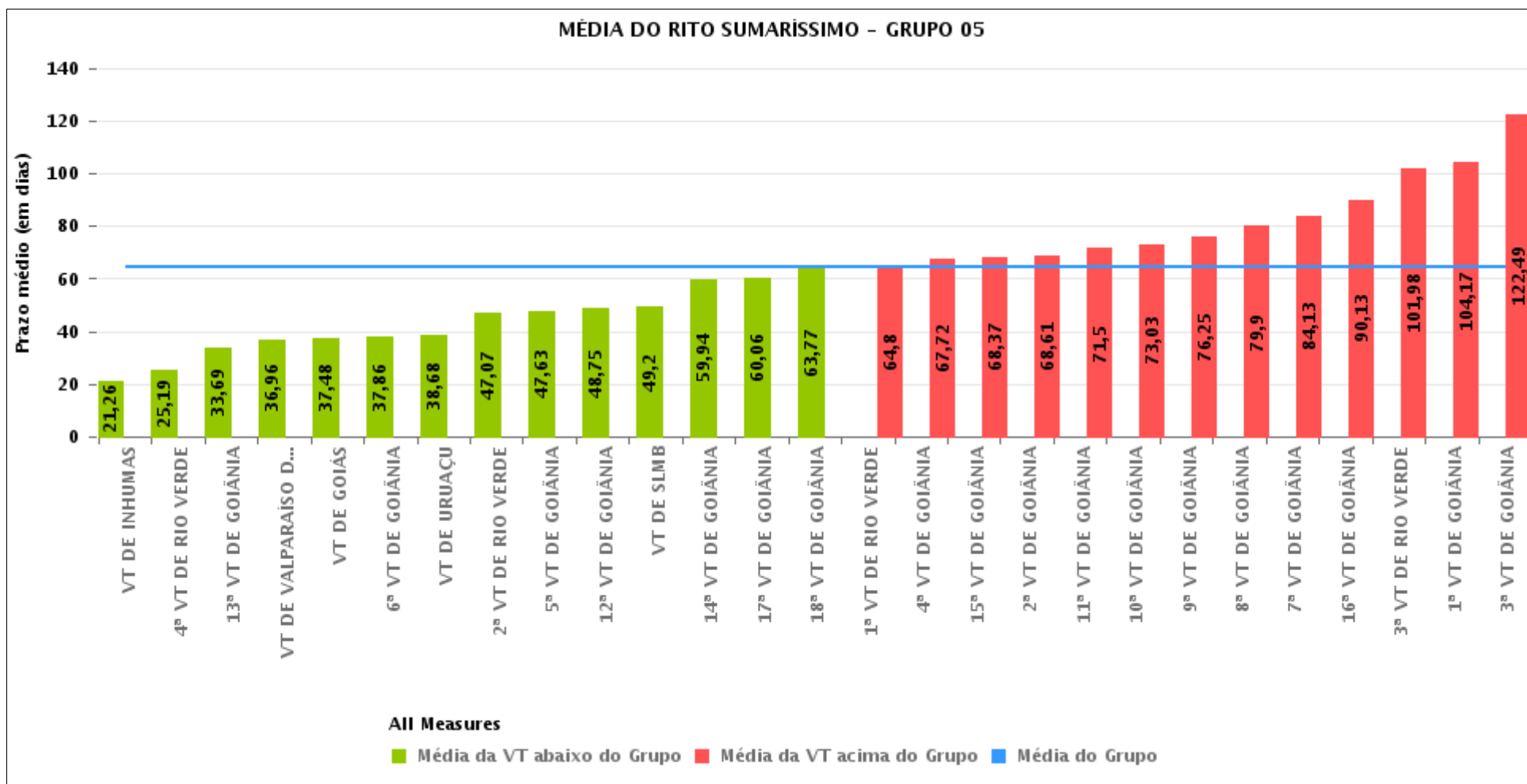



## PRAZO MÉDIO ENTRE O AJUIZAMENTO E A PROLAÇÃO DA SENTENÇA POR GRUPO

Data da sentença entre 1/11/2017 e 30/11/2017 23:59:59

| Rito        | Grupo    | Qtd. Processos | Prazo Médio (dias) | Ranking |
|-------------|----------|----------------|--------------------|---------|
| SUMARÍSSIMO | GRUPO 06 | 276            | 49,09              | 1°      |
|             | GRUPO 04 | 530            | 58,03              | 2°      |
|             | GRUPO 03 | 349            | 59,01              | 3°      |
|             | GRUPO 05 | 1.777          | 64,71              | 4°      |
|             | GRUPO 01 | 8              | 83,13              | 5°      |
|             | GRUPO 02 | 36             | 93,42              | 6°      |

|  |   |  |  |
|--|---|--|--|
| Legenda:   | # Grupo 04 – De 1501 a 2000<br>VT de Catalão<br>VT de Goiatuba<br>1ª VT de Itumbiara<br>2ª VT de Itumbiara<br>VT de Jataí<br>VT de Luziânia<br>VT de Mineiros<br>VT de Quirinópolis | 8ª VT de Goiânia<br>9ª VT de Goiânia<br>10ª VT de Goiânia<br>11ª VT de Goiânia<br>12ª VT de Goiânia<br>13ª VT de Goiânia<br>14ª VT de Goiânia<br>15ª VT de Goiânia<br>16ª VT de Goiânia<br>17ª VT de Goiânia<br>18ª VT de Goiânia<br>VT de Goiás<br>VT de Inhumas<br>1ª VT de Rio Verde<br>2ª VT de Rio Verde<br>3ª VT de Rio Verde<br>4ª VT de Rio Verde<br>VT de Uruaçu<br>VT de São Luis de Montes Belos<br>VT de Valparaíso de Goiás | #Grupo 06 – A partir de 2500<br>1ª VT de Aparecida de Goiânia<br>2ª VT de Aparecida de Goiânia<br>3ª VT de Aparecida de Goiânia<br>VT de Goianésia |
| # Grupo 01 – Até 750<br>VT de Posse  |   |  |  |
| # Grupo 02 – De 751 a 1000<br>VT de Formosa<br>VT de Pires do Rio  |   |  |  |
| # Grupo 03 – De 1001 a 1500<br>VT de Ceres<br>1ª VT de Anápolis<br>2ª VT de Anápolis<br>3ª VT de Anápolis<br>4ª VT de Anápolis<br>VT de Caldas Novas | # Grupo 05 – De 2001 a 2500<br>1ª VT de Goiânia<br>2ª VT de Goiânia<br>3ª VT de Goiânia<br>4ª VT de Goiânia<br>5ª VT de Goiânia<br>6ª VT de Goiânia<br>7ª VT de Goiânia             |  |  |



## PRAZO MÉDIO ENTRE O AJUIZAMENTO E A PROLAÇÃO DA SENTENÇA DE TODAS AS VARAS DO TRABALHO

Data da sentença entre 1/11/2017 e 30/11/2017 23:59:59

### SUMARÍSSIMO

| Qtd. Processos | Prazo Médio (dias) |
|----------------|--------------------|
| 2.976          | 61,8               |

| Vara do Trabalho                             | Qtd Processos | Prazo Médio | Ranking |
|--|---------------|-------------|---------|
| VARA DO TRABALHO DE INHUMAS                  | 27            | 21,26       | 1°      |
| 4ª VARA DO TRABALHO DE RIO VERDE             | 37            | 25,19       | 2°      |
| VARA DO TRABALHO DE JATAÍ                    | 30            | 29,8        | 3°      |
| 13ª VARA DO TRABALHO DE GOIÂNIA              | 77            | 33,69       | 4°      |
| VARA DO TRABALHO DE CERES                    | 56            | 35,04       | 5°      |
| VARA DO TRABALHO DE PIRES DO RIO             | 11            | 35,73       | 6°      |
| VARA DO TRABALHO DE VALPARAÍSO DE GOIÁS      | 81            | 36,96       | 7°      |
| VARA DO TRABALHO DE GOIÁS                    | 33            | 37,48       | 8°      |
| VARA DO TRABALHO DE LUZIÂNIA                 | 143           | 37,68       | 9°      |
| 1ª VARA DO TRABALHO DE APARECIDA DE GOIÂNIA  | 67            | 37,76       | 10°     |
| 6ª VARA DO TRABALHO DE GOIÂNIA               | 83            | 37,86       | 11°     |
| VARA DO TRABALHO DE URUAÇU                   | 76            | 38,68       | 12°     |
| 3ª VARA DO TRABALHO DE APARECIDA DE GOIÂNIA  | 77            | 41,61       | 13°     |
| 2ª VARA DO TRABALHO DE RIO VERDE             | 27            | 47,07       | 14°     |
| 5ª VARA DO TRABALHO DE GOIÂNIA               | 81            | 47,63       | 15°     |
| VARA DO TRABALHO DE GOIANÉSIA                | 59            | 48,41       | 16°     |
| 12ª VARA DO TRABALHO DE GOIÂNIA              | 65            | 48,75       | 17°     |
| VARA DO TRABALHO DE SÃO LUIS DE MONTES BELOS | 65            | 49,2        | 18°     |
| VARA DO TRABALHO DE QUIRINÓPOLIS             | 36            | 49,69       | 19°     |
| 3ª VARA DO TRABALHO DE ANÁPOLIS              | 79            | 53,27       | 20°     |
| VARA DO TRABALHO DE CATALÃO                  | 120           | 53,44       | 21°     |
| 4ª VARA DO TRABALHO DE ANÁPOLIS              | 74            | 57,77       | 22°     |
| 14ª VARA DO TRABALHO DE GOIÂNIA              | 79            | 59,94       | 23°     |
| 17ª VARA DO TRABALHO DE GOIÂNIA              | 69            | 60,06       | 24°     |
| 18ª VARA DO TRABALHO DE GOIÂNIA              | 70            | 63,77       | 25°     |
| 1ª VARA DO TRABALHO DE RIO VERDE             | 30            | 64,8        | 26°     |



## PRAZO MÉDIO ENTRE O AJUIZAMENTO E A PROLAÇÃO DA SENTENÇA DE TODAS AS VARAS DO TRABALHO

### SUMARÍSSIMO

| Qtd. Processos | Prazo Médio (dias) |
|----------------|--------------------|
| 2.976          | 61,8               |

| Vara do Trabalho                            | Qtd Processos | Prazo Médio | Ranking |
|---|---------------|-------------|---------|
| 1ª VARA DO TRABALHO DE ANÁPOLIS             | 66            | 65,65       | 27°     |
| VARA DO TRABALHO DE CALDAS NOVAS            | 53            | 67,15       | 28°     |
| 4ª VARA DO TRABALHO DE GOIÂNIA              | 90            | 67,72       | 29°     |
| 2ª VARA DO TRABALHO DE APARECIDA DE GOIÂNIA | 73            | 67,93       | 30°     |
| 15ª VARA DO TRABALHO DE GOIÂNIA             | 87            | 68,37       | 31°     |
| 2ª VARA DO TRABALHO DE GOIÂNIA              | 85            | 68,61       | 32°     |
| 1ª VARA DO TRABALHO DE ITUMBIARA            | 58            | 68,9        | 33°     |
| 11ª VARA DO TRABALHO DE GOIÂNIA             | 76            | 71,5        | 34°     |
| 10ª VARA DO TRABALHO DE GOIÂNIA             | 63            | 73,03       | 35°     |
| 9ª VARA DO TRABALHO DE GOIÂNIA              | 60            | 76,25       | 36°     |
| 8ª VARA DO TRABALHO DE GOIÂNIA              | 63            | 79,9        | 37°     |
| VARA DO TRABALHO DE GOIATUBA                | 79            | 81,95       | 38°     |
| VARA DO TRABALHO DE POSSE                   | 8             | 83,13       | 39°     |
| 7ª VARA DO TRABALHO DE GOIÂNIA              | 69            | 84,13       | 40°     |
| 2ª VARA DO TRABALHO DE ITUMBIARA            | 56            | 88,88       | 41°     |
| 16ª VARA DO TRABALHO DE GOIÂNIA             | 54            | 90,13       | 42°     |
| 3ª VARA DO TRABALHO DE RIO VERDE            | 48            | 101,98      | 43°     |
| VARA DO TRABALHO DE MINEIROS                | 8             | 103         | 44°     |
| 1ª VARA DO TRABALHO DE GOIÂNIA              | 87            | 104,17      | 45°     |
| 2ª VARA DO TRABALHO DE ANÁPOLIS             | 21            | 107,57      | 46°     |
| VARA DO TRABALHO DE FORMOSA                 | 25            | 118,8       | 47°     |
| 3ª VARA DO TRABALHO DE GOIÂNIA              | 95            | 122,49      | 48°     |



## PRAZO MÉDIO ENTRE O AJUIZAMENTO E A PROLAÇÃO DA SENTENÇA - 16ª VARA DO TRABALHO DE GOIÂNIA

Data da sentença entre 1/11/2017 e 30/11/2017 23:59:59

### 16ª VARA DO TRABALHO DE GOIÂNIA

#### SUMARÍSSIMO

| Qtd | Prazo Médio |
|-----|-------------|
| 54  | 90,13       |

| Nr. Processo                      | Ajuiz.   | Senteça  | Prazo |
|-----------------------------------|----------|----------|-------|
| RTSum - 0010280-63.2017.5.18.0016 | 17/02/17 | 06/11/17 | 262   |
| RTSum - 0010311-83.2017.5.18.0016 | 22/02/17 | 22/11/17 | 273   |
| RTSum - 0010462-49.2017.5.18.0016 | 16/03/17 | 21/11/17 | 250   |
| RTSum - 0010908-52.2017.5.18.0016 | 24/05/17 | 06/11/17 | 166   |
| RTSum - 0011025-77.2016.5.18.0016 | 08/06/16 | 06/11/17 | 516   |
| RTSum - 0011083-46.2017.5.18.0016 | 20/06/17 | 06/11/17 | 139   |
| RTSum - 0011150-11.2017.5.18.0016 | 29/06/17 | 06/11/17 | 130   |
| RTSum - 0011158-12.2017.5.18.0008 | 28/07/17 | 26/11/17 | 121   |
| RTSum - 0011170-02.2017.5.18.0016 | 03/07/17 | 06/11/17 | 126   |
| RTSum - 0011210-81.2017.5.18.0016 | 07/07/17 | 30/11/17 | 146   |
| RTSum - 0011301-74.2017.5.18.0016 | 21/07/17 | 07/11/17 | 109   |
| RTSum - 0011303-44.2017.5.18.0016 | 21/07/17 | 16/11/17 | 118   |
| RTSum - 0011323-35.2017.5.18.0016 | 25/07/17 | 19/11/17 | 117   |
| RTSum - 0011361-47.2017.5.18.0016 | 31/07/17 | 26/11/17 | 118   |
| RTSum - 0011378-83.2017.5.18.0016 | 02/08/17 | 21/11/17 | 111   |
| RTSum - 0011382-23.2017.5.18.0016 | 03/08/17 | 07/11/17 | 96    |
| RTSum - 0011401-29.2017.5.18.0016 | 07/08/17 | 26/11/17 | 111   |
| RTSum - 0011427-27.2017.5.18.0016 | 10/08/17 | 24/11/17 | 106   |
| RTSum - 0011432-55.2017.5.18.0014 | 17/08/17 | 14/11/17 | 89    |
| RTSum - 0011503-51.2017.5.18.0016 | 22/08/17 | 29/11/17 | 99    |
| RTSum - 0011564-09.2017.5.18.0016 | 31/08/17 | 28/11/17 | 89    |
| RTSum - 0011687-07.2017.5.18.0016 | 22/09/17 | 29/11/17 | 68    |

**Legenda:**

**Ajuiz.** Data do Ajuizamento;

**Senteça:** Data da prolação da sentença;

**Prazo:** Prazo para a entrega da prestação jurisdicional.





## PRAZO MÉDIO ENTRE O AJUIZAMENTO E A PROLAÇÃO DA SENTENÇA - 16ª VARA DO TRABALHO DE GOIÂNIA

### 16ª VARA DO TRABALHO DE GOIÂNIA

#### SUMARÍSSIMO

| Qtd | Prazo Médio |
|-----|-------------|
| 54  | 90,13       |

| Nr. Processo                      | Ajuiz.   | Sentença | Prazo |
|-----------------------------------|----------|----------|-------|
| RTSum - 0011706-13.2017.5.18.0016 | 26/09/17 | 29/11/17 | 64    |
| RTSum - 0011751-51.2016.5.18.0016 | 03/10/16 | 26/11/17 | 419   |
| RTSum - 0011781-52.2017.5.18.0016 | 09/10/17 | 27/11/17 | 49    |
| RTSum - 0011784-07.2017.5.18.0016 | 09/10/17 | 27/11/17 | 49    |
| RTSum - 0011796-21.2017.5.18.0016 | 10/10/17 | 13/11/17 | 34    |
| RTSum - 0011808-35.2017.5.18.0016 | 13/10/17 | 28/11/17 | 46    |
| RTSum - 0011812-72.2017.5.18.0016 | 15/10/17 | 13/11/17 | 29    |
| RTSum - 0011813-57.2017.5.18.0016 | 16/10/17 | 29/11/17 | 44    |
| RTSum - 0011817-94.2017.5.18.0016 | 16/10/17 | 29/11/17 | 44    |
| RTSum - 0011824-86.2017.5.18.0016 | 16/10/17 | 24/11/17 | 39    |
| RTSum - 0011839-55.2017.5.18.0016 | 18/10/17 | 07/11/17 | 20    |
| RTSum - 0011843-92.2017.5.18.0016 | 19/10/17 | 20/11/17 | 32    |
| RTSum - 0011852-54.2017.5.18.0016 | 19/10/17 | 13/11/17 | 25    |
| RTSum - 0011876-82.2017.5.18.0016 | 24/10/17 | 07/11/17 | 14    |
| RTSum - 0011902-80.2017.5.18.0016 | 27/10/17 | 23/11/17 | 27    |
| RTSum - 0011909-72.2017.5.18.0016 | 30/10/17 | 16/11/17 | 17    |
| RTSum - 0011925-26.2017.5.18.0016 | 31/10/17 | 14/11/17 | 14    |
| RTSum - 0011926-11.2017.5.18.0016 | 31/10/17 | 23/11/17 | 23    |
| RTSum - 0011928-78.2017.5.18.0016 | 31/10/17 | 22/11/17 | 22    |
| RTSum - 0011930-48.2017.5.18.0016 | 01/11/17 | 24/11/17 | 23    |
| RTSum - 0011940-92.2017.5.18.0016 | 03/11/17 | 23/11/17 | 20    |
| RTSum - 0011947-84.2017.5.18.0016 | 06/11/17 | 28/11/17 | 22    |
| RTSum - 0011971-15.2017.5.18.0016 | 08/11/17 | 14/11/17 | 6     |
| RTSum - 0012000-65.2017.5.18.0016 | 09/11/17 | 28/11/17 | 19    |
| RTSum - 0012007-57.2017.5.18.0016 | 09/11/17 | 13/11/17 | 4     |

**Legenda:**

**Ajuiz.** Data do Ajuizamento;

**Sentença:** Data da prolação da sentença;

**Prazo:** Prazo para a entrega da prestação jurisdicional.



**PRAZO MÉDIO ENTRE O AJUIZAMENTO E A  
PROLAÇÃO DA SENTENÇA - 16ª VARA DO TRABALHO  
DE GOIÂNIA**

**16ª VARA DO TRABALHO DE GOIÂNIA**

**SUMARÍSSIMO**

| Qtd | Prazo Médio |
|-----|-------------|
| 54  | 90,13       |

| Nr. Processo                      | Ajuiz.   | Sentença | Prazo |
|-----------------------------------|----------|----------|-------|
| RTSum - 0012012-79.2017.5.18.0016 | 10/11/17 | 16/11/17 | 6     |
| RTSum - 0012030-03.2017.5.18.0016 | 10/11/17 | 30/11/17 | 20    |
| RTSum - 0012040-47.2017.5.18.0016 | 10/11/17 | 16/11/17 | 6     |
| RTSum - 0012072-52.2017.5.18.0016 | 13/11/17 | 28/11/17 | 15    |
| RTSum - 0012091-58.2017.5.18.0016 | 17/11/17 | 21/11/17 | 4     |
| RTSum - 0012103-72.2017.5.18.0016 | 22/11/17 | 26/11/17 | 4     |
| RTSum - 0012113-53.2016.5.18.0016 | 01/12/16 | 13/11/17 | 347   |

**Legenda:**  
**Ajuiz.** Data do Ajuizamento;  
**Sentença:** Data da prolação da sentença;  
**Prazo:** Prazo para a entrega da prestação jurisdicional.



## PRAZO MÉDIO ENTRE O AJUIZAMENTO E A PROLAÇÃO DA SENTENÇA - 16ª VARA DO TRABALHO DE GOIÂNIA

Data da sentença entre 1/11/2017 e 30/11/2017 23:59:59

### ANTÔNIO GONÇALVES PEREIRA JÚNIOR

#### SUMARÍSSIMO

| Qtd | Prazo Médio |
|-----|-------------|
| 1   | 20          |

| Nr. Processo                      | Ajuiz.   | Senteça  | Prazo |
|-----------------------------------|----------|----------|-------|
| RTSum - 0012030-03.2017.5.18.0016 | 10/11/17 | 30/11/17 | 20    |

Legenda:  
Ajuiz. Data do Ajuizamento;  
Senteça: Data da prolação da sentença;  
Prazo: Prazo para a entrega da prestação jurisdicional.

### ELIAS SOARES DE OLIVEIRA

#### SUMARÍSSIMO

| Qtd | Prazo Médio |
|-----|-------------|
| 1   | 46          |

| Nr. Processo                      | Ajuiz.   | Senteça  | Prazo |
|-----------------------------------|----------|----------|-------|
| RTSum - 0011808-35.2017.5.18.0016 | 13/10/17 | 28/11/17 | 46    |

Legenda:  
Ajuiz. Data do Ajuizamento;  
Senteça: Data da prolação da sentença;  
Prazo: Prazo para a entrega da prestação jurisdicional.

### ISRAEL BRASIL ADOURIAN

#### SUMARÍSSIMO

| Qtd | Prazo Médio |
|-----|-------------|
| 2   | 10          |



**PRAZO MÉDIO ENTRE O AJUIZAMENTO E A  
PROLAÇÃO DA SENTENÇA - 16ª VARA DO TRABALHO  
DE GOIÂNIA**

**ISRAEL BRASIL ADOURIAN**

**SUMARÍSSIMO**

| Qtd | Prazo Médio |
|-----|-------------|
| 2   | 10          |

| Nr. Processo                      | Ajuiz.   | Sentença | Prazo |
|-----------------------------------|----------|----------|-------|
| RTSum - 0011925-26.2017.5.18.0016 | 31/10/17 | 14/11/17 | 14    |
| RTSum - 0011971-15.2017.5.18.0016 | 08/11/17 | 14/11/17 | 6     |

**Legenda:**  
Ajuiz. Data do Ajuizamento;  
Sentença: Data da prolação da sentença;  
Prazo: Prazo para a entrega da prestação jurisdicional.

**MARCELO NOGUEIRA PEDRA**

**SUMARÍSSIMO**

| Qtd | Prazo Médio |
|-----|-------------|
| 5   | 48          |

| Nr. Processo                      | Ajuiz.   | Sentença | Prazo |
|-----------------------------------|----------|----------|-------|
| RTSum - 0011687-07.2017.5.18.0016 | 22/09/17 | 29/11/17 | 68    |
| RTSum - 0011706-13.2017.5.18.0016 | 26/09/17 | 29/11/17 | 64    |
| RTSum - 0011813-57.2017.5.18.0016 | 16/10/17 | 29/11/17 | 44    |
| RTSum - 0011817-94.2017.5.18.0016 | 16/10/17 | 29/11/17 | 44    |
| RTSum - 0011839-55.2017.5.18.0016 | 18/10/17 | 07/11/17 | 20    |

**Legenda:**  
Ajuiz. Data do Ajuizamento;  
Sentença: Data da prolação da sentença;  
Prazo: Prazo para a entrega da prestação jurisdicional.

**MARIA DAS GRAÇAS GONÇALVES  
OLIVEIRA**

**SUMARÍSSIMO**

| Qtd | Prazo Médio |
|-----|-------------|
|-----|-------------|



## PRAZO MÉDIO ENTRE O AJUIZAMENTO E A PROLAÇÃO DA SENTENÇA - 16ª VARA DO TRABALHO DE GOIÂNIA

### MARIA DAS GRAÇAS GONÇALVES OLIVEIRA

#### SUMARÍSSIMO

|   |       |
|---|-------|
| 5 | 164,6 |
|---|-------|

| Nr. Processo                      | Ajuiz.   | Senteça  | Prazo |
|-----------------------------------|----------|----------|-------|
| RTSum - 0010280-63.2017.5.18.0016 | 17/02/17 | 06/11/17 | 262   |
| RTSum - 0010908-52.2017.5.18.0016 | 24/05/17 | 06/11/17 | 166   |
| RTSum - 0011083-46.2017.5.18.0016 | 20/06/17 | 06/11/17 | 139   |
| RTSum - 0011150-11.2017.5.18.0016 | 29/06/17 | 06/11/17 | 130   |
| RTSum - 0011170-02.2017.5.18.0016 | 03/07/17 | 06/11/17 | 126   |

**Legenda:**

Ajuiz. Data do Ajuizamento;

Senteça: Data da prolação da sentença;

Prazo: Prazo para a entrega da prestação jurisdicional.

### NARAYANA TEIXEIRA HANNAS

#### SUMARÍSSIMO

| Qtd | Prazo Médio |
|-----|-------------|
| 1   | 96          |

| Nr. Processo                      | Ajuiz.   | Senteça  | Prazo |
|-----------------------------------|----------|----------|-------|
| RTSum - 0011382-23.2017.5.18.0016 | 03/08/17 | 07/11/17 | 96    |

**Legenda:**

Ajuiz. Data do Ajuizamento;

Senteça: Data da prolação da sentença;

Prazo: Prazo para a entrega da prestação jurisdicional.

### PATRÍCIA CAROLINE SILVA ABRÃO

#### SUMARÍSSIMO

| Qtd | Prazo Médio |
|-----|-------------|
| 35  | 90,37       |



## PRAZO MÉDIO ENTRE O AJUIZAMENTO E A PROLAÇÃO DA SENTENÇA - 16ª VARA DO TRABALHO DE GOIÂNIA

**PATRÍCIA CAROLINE SILVA ABRÃO**

**SUMARÍSSIMO**

| Qtd | Prazo Médio |
|-----|-------------|
| 35  | 90,37       |

| Nr. Processo                      | Ajuiz.   | Sentença | Prazo |
|-----------------------------------|----------|----------|-------|
| RTSum - 0010311-83.2017.5.18.0016 | 22/02/17 | 22/11/17 | 273   |
| RTSum - 0011025-77.2016.5.18.0016 | 08/06/16 | 06/11/17 | 516   |
| RTSum - 0011158-12.2017.5.18.0008 | 28/07/17 | 26/11/17 | 121   |
| RTSum - 0011210-81.2017.5.18.0016 | 07/07/17 | 30/11/17 | 146   |
| RTSum - 0011301-74.2017.5.18.0016 | 21/07/17 | 07/11/17 | 109   |
| RTSum - 0011303-44.2017.5.18.0016 | 21/07/17 | 16/11/17 | 118   |
| RTSum - 0011323-35.2017.5.18.0016 | 25/07/17 | 19/11/17 | 117   |
| RTSum - 0011361-47.2017.5.18.0016 | 31/07/17 | 26/11/17 | 118   |
| RTSum - 0011401-29.2017.5.18.0016 | 07/08/17 | 26/11/17 | 111   |
| RTSum - 0011427-27.2017.5.18.0016 | 10/08/17 | 24/11/17 | 106   |
| RTSum - 0011432-55.2017.5.18.0014 | 17/08/17 | 14/11/17 | 89    |
| RTSum - 0011503-51.2017.5.18.0016 | 22/08/17 | 29/11/17 | 99    |
| RTSum - 0011564-09.2017.5.18.0016 | 31/08/17 | 28/11/17 | 89    |
| RTSum - 0011751-51.2016.5.18.0016 | 03/10/16 | 26/11/17 | 419   |
| RTSum - 0011796-21.2017.5.18.0016 | 10/10/17 | 13/11/17 | 34    |
| RTSum - 0011812-72.2017.5.18.0016 | 15/10/17 | 13/11/17 | 29    |
| RTSum - 0011824-86.2017.5.18.0016 | 16/10/17 | 24/11/17 | 39    |
| RTSum - 0011843-92.2017.5.18.0016 | 19/10/17 | 20/11/17 | 32    |
| RTSum - 0011852-54.2017.5.18.0016 | 19/10/17 | 13/11/17 | 25    |
| RTSum - 0011876-82.2017.5.18.0016 | 24/10/17 | 07/11/17 | 14    |
| RTSum - 0011902-80.2017.5.18.0016 | 27/10/17 | 23/11/17 | 27    |
| RTSum - 0011909-72.2017.5.18.0016 | 30/10/17 | 16/11/17 | 17    |
| RTSum - 0011926-11.2017.5.18.0016 | 31/10/17 | 23/11/17 | 23    |
| RTSum - 0011928-78.2017.5.18.0016 | 31/10/17 | 22/11/17 | 22    |

**Legenda:**  
**Ajuiz.** Data do Ajuizamento;  
**Sentença:** Data da prolação da sentença;  
**Prazo:** Prazo para a entrega da prestação jurisdicional.



## PRAZO MÉDIO ENTRE O AJUIZAMENTO E A PROLAÇÃO DA SENTENÇA - 16ª VARA DO TRABALHO DE GOIÂNIA

### PATRÍCIA CAROLINE SILVA ABRÃO

#### SUMARÍSSIMO

| Qtd | Prazo Médio |
|-----|-------------|
| 35  | 90,37       |

| Nr. Processo                      | Ajuiz.   | Sentença | Prazo |
|-----------------------------------|----------|----------|-------|
| RTSum - 0011930-48.2017.5.18.0016 | 01/11/17 | 24/11/17 | 23    |
| RTSum - 0011940-92.2017.5.18.0016 | 03/11/17 | 23/11/17 | 20    |
| RTSum - 0011947-84.2017.5.18.0016 | 06/11/17 | 28/11/17 | 22    |
| RTSum - 0012000-65.2017.5.18.0016 | 09/11/17 | 28/11/17 | 19    |
| RTSum - 0012007-57.2017.5.18.0016 | 09/11/17 | 13/11/17 | 4     |
| RTSum - 0012012-79.2017.5.18.0016 | 10/11/17 | 16/11/17 | 6     |
| RTSum - 0012040-47.2017.5.18.0016 | 10/11/17 | 16/11/17 | 6     |
| RTSum - 0012072-52.2017.5.18.0016 | 13/11/17 | 28/11/17 | 15    |
| RTSum - 0012091-58.2017.5.18.0016 | 17/11/17 | 21/11/17 | 4     |
| RTSum - 0012103-72.2017.5.18.0016 | 22/11/17 | 26/11/17 | 4     |
| RTSum - 0012113-53.2016.5.18.0016 | 01/12/16 | 13/11/17 | 347   |

**Legenda:**  
Ajuiz. Data do Ajuizamento;  
Sentença: Data da prolação da sentença;  
Prazo: Prazo para a entrega da prestação jurisdicional.

### ROSA NAIR DA SILVA NOGUEIRA REIS

#### SUMARÍSSIMO

| Qtd | Prazo Médio |
|-----|-------------|
| 2   | 180,5       |

| Nr. Processo                      | Ajuiz.   | Sentença | Prazo |
|-----------------------------------|----------|----------|-------|
| RTSum - 0010462-49.2017.5.18.0016 | 16/03/17 | 21/11/17 | 250   |
| RTSum - 0011378-83.2017.5.18.0016 | 02/08/17 | 21/11/17 | 111   |

**Legenda:**  
Ajuiz. Data do Ajuizamento;  
Sentença: Data da prolação da sentença;  
Prazo: Prazo para a entrega da prestação jurisdicional.



## PRAZO MÉDIO ENTRE O AJUIZAMENTO E A PROLAÇÃO DA SENTENÇA - 16ª VARA DO TRABALHO DE GOIÂNIA

**SARA LÚCIA DAVI SOUSA**

### SUMARÍSSIMO

| Qtd | Prazo Médio |
|-----|-------------|
| 2   | 49          |

| Nr. Processo                      | Ajuiz.   | Sentença | Prazo |
|-----------------------------------|----------|----------|-------|
| RTSum - 0011781-52.2017.5.18.0016 | 09/10/17 | 27/11/17 | 49    |
| RTSum - 0011784-07.2017.5.18.0016 | 09/10/17 | 27/11/17 | 49    |

**Legenda:**  
Ajuiz. Data do Ajuizamento;  
Sentença: Data da prolação da sentença;  
Prazo: Prazo para a entrega da prestação jurisdicional.