

Conceituação

Tema	Prazos Processuais
Relatórios	Evolução Histórica Comparativo por VT Comparativo por Grupo Por Grupo Por VT Por Processo Por Magistrado
Resumo	Apresenta o prazo médio desde o ajuizamento da ação até a prolação da sentença.
Descrição	O prazo médio é obtido calculando-se a quantidade de dias decorridos desde o ajuizamento da ação até a prolação da sentença. Os dados são extraídos baseando-se nos itens do e-Gestão: 271 e 90271 - Do ajuizamento da ação até a prolação da sentença, na fase de conhecimento – rito sumaríssimo; 272 e 90272 – Do ajuizamento da ação até a prolação da sentença, na fase de conhecimento – exceto rito sumaríssimo (ordinário)
Origem da informação	e-Gestão
Critérios e transformações	Coletado do e-Gestão, consolidado, otimizado e classificado para análise.
Análises possíveis	Prazo médio entre o ajuizamento da ação até a prolação da sentença, detalhado de forma Geral, Por grupo, Por VT, Por Processo e Por Magistrado



EVOLUÇÃO HISTÓRICA DOS PRAZOS PROCESSUAIS ENTRE O AJUIZAMENTO E A PROLAÇÃO DA SENTENÇA - 1ª VARA DO TRABALHO DE ITUMBIARA

Data da sentença entre 1/11/2017 e 30/11/2017 23:59:59

Rito	Qtd	Prazo Médio
ORDINÁRIO	53	106,7
SUMARÍSSIMO	58	68,9
Total/Média	111	86,95

Percentual de Processos por Rito

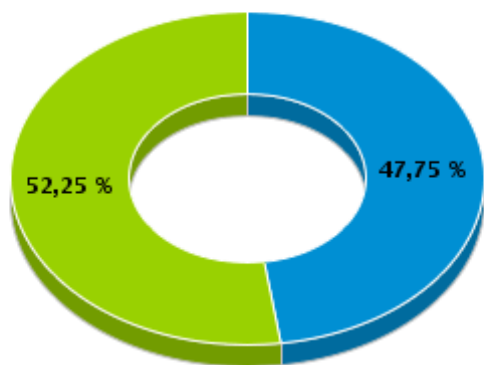

Rito

■ ORDINÁRIO ■ SUMARÍSSIMO

Prazo Médio por Rito

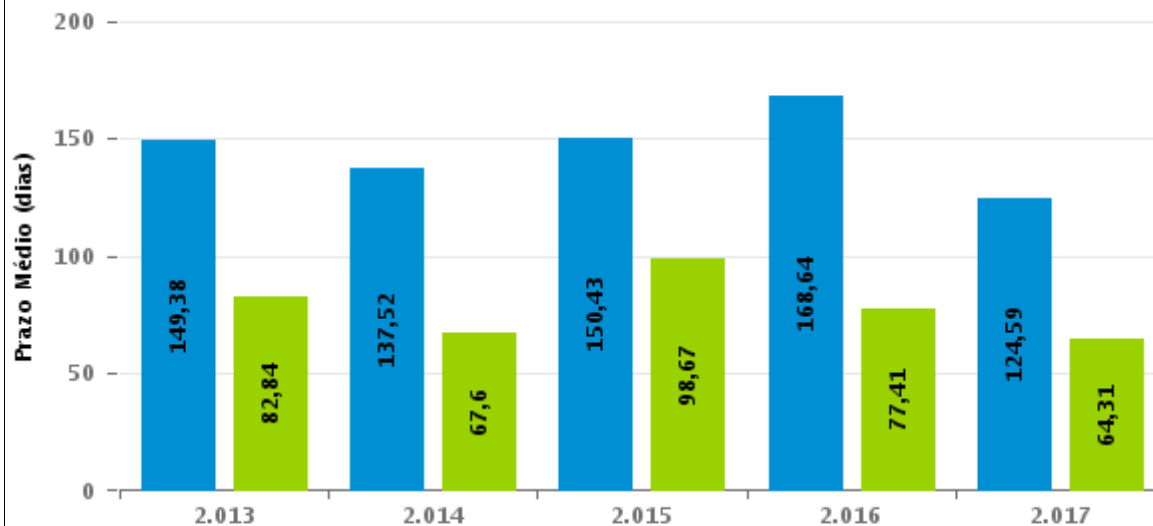

Para este exercício foram computados os processos até o mês de Novembro/2.017

Rito

■ ORDINÁRIO ■ SUMARÍSSIMO



COMPARATIVO DO PRAZO MÉDIO ENTRE O AJUIZAMENTO E A PROLAÇÃO DA SENTENÇA - 1ª VARA DO TRABALHO DE ITUMBIARA

Data da sentença entre 1/11/2017 e 30/11/2017 23:59:59

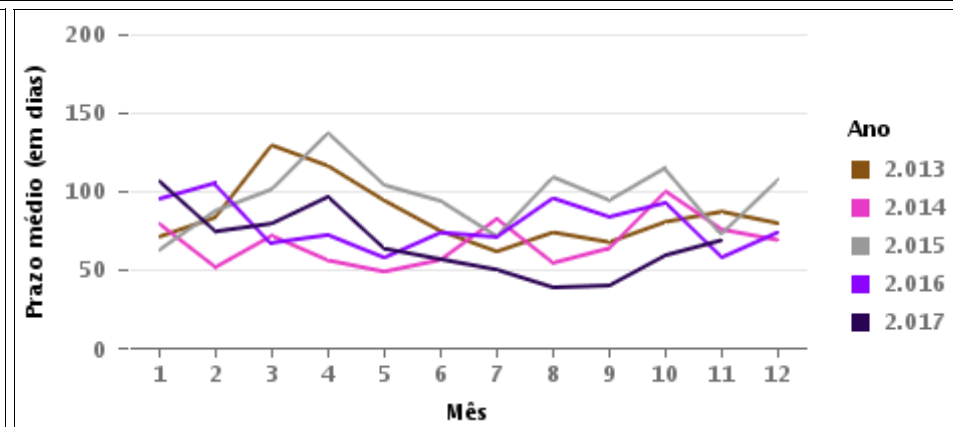
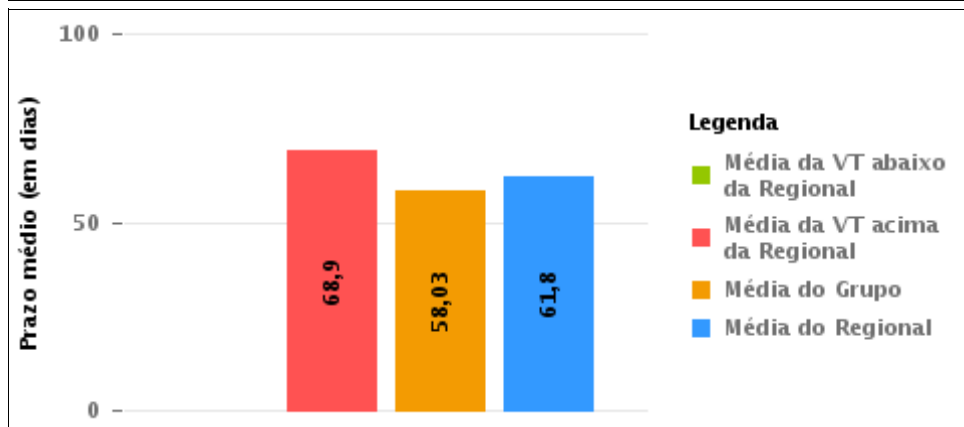
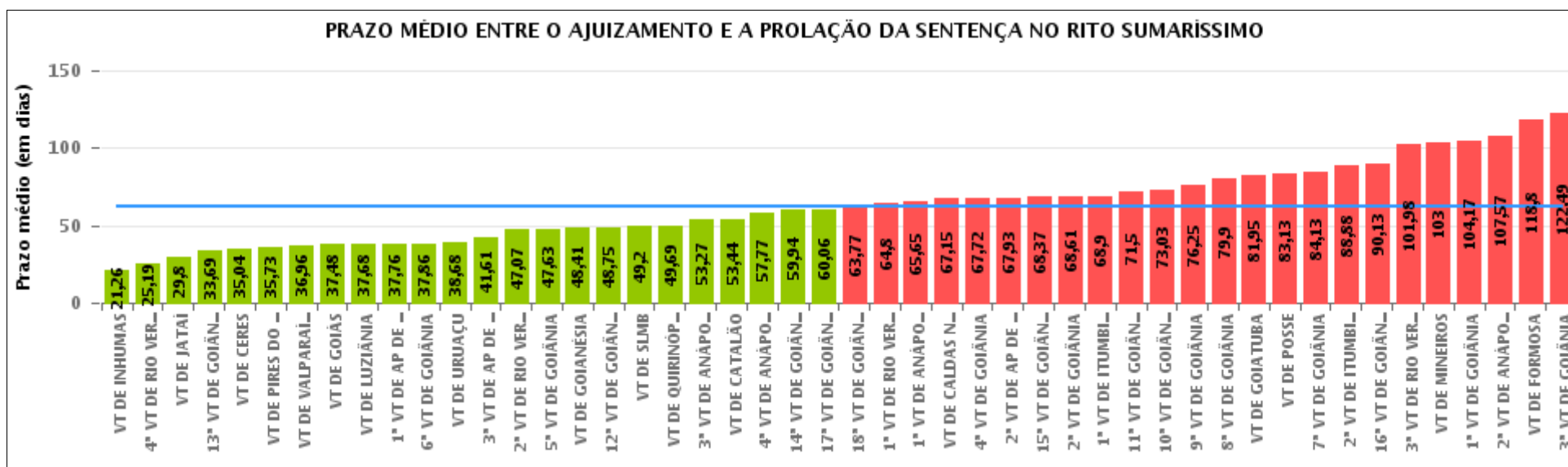



COMPARATIVO DO PRAZO MÉDIO ENTRE O AJUIZAMENTO E A PROLAÇÃO DA SENTENÇA ENTRE AS VARAS DO GRUPO

Data da sentença entre 1/11/2017 e 30/11/2017 23:59:59

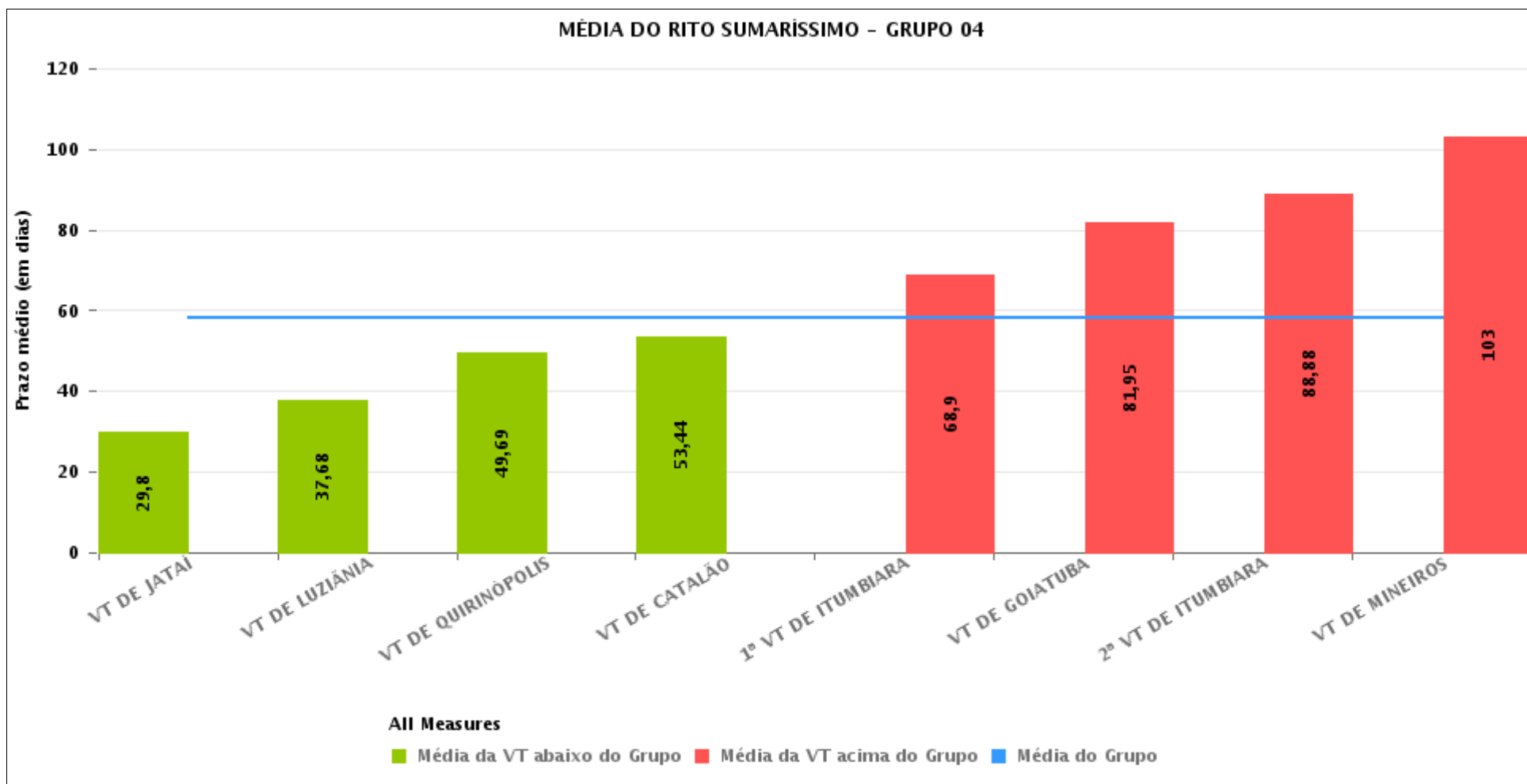



PRAZO MÉDIO ENTRE O AJUIZAMENTO E A PROLAÇÃO DA SENTENÇA POR GRUPO

Data da sentença entre 1/11/2017 e 30/11/2017 23:59:59

Rito	Grupo	Qtd. Processos	Prazo Médio (dias)	Ranking
SUMARÍSSIMO	GRUPO 06	276	49,09	1°
	GRUPO 04	530	58,03	2°
	GRUPO 03	349	59,01	3°
	GRUPO 05	1.777	64,71	4°
	GRUPO 01	8	83,13	5°
	GRUPO 02	36	93,42	6°

<p>Legenda:</p> <p># Grupo 01 – Até 750 VT de Posse</p> <p># Grupo 02 – De 751 a 1000 VT de Formosa VT de Pires do Rio</p> <p># Grupo 03 – De 1001 a 1500 VT de Ceres 1ª VT de Anápolis 2ª VT de Anápolis 3ª VT de Anápolis 4ª VT de Anápolis VT de Caldas Novas</p>	<p># Grupo 04 – De 1501 a 2000 VT de Catalão VT de Goiatuba 1ª VT de Itumbiara 2ª VT de Itumbiara VT de Jataí VT de Luziânia VT de Mineiros VT de Quirinópolis</p> <p># Grupo 05 – De 2001 a 2500 1ª VT de Goiânia 2ª VT de Goiânia 3ª VT de Goiânia 4ª VT de Goiânia 5ª VT de Goiânia 6ª VT de Goiânia 7ª VT de Goiânia</p>	<p>8ª VT de Goiânia 9ª VT de Goiânia 10ª VT de Goiânia 11ª VT de Goiânia 12ª VT de Goiânia 13ª VT de Goiânia 14ª VT de Goiânia 15ª VT de Goiânia 16ª VT de Goiânia 17ª VT de Goiânia 18ª VT de Goiânia VT de Goiás VT de Inhumas 1ª VT de Rio Verde 2ª VT de Rio Verde 3ª VT de Rio Verde 4ª VT de Rio Verde VT de Uruaçu VT de São Luis de Montes Belos VT de Valparaíso de Goiás</p>	<p># Grupo 06 – A partir de 2500 1ª VT de Aparecida de Goiânia 2ª VT de Aparecida de Goiânia 3ª VT de Aparecida de Goiânia VT de Goianésia</p>
----------------------------------------------------------------------------------------------------------------------------------------------------------------------------------------------------------------------------------------------------------------------------------------------------------	------------------------------------------------------------------------------------------------------------------------------------------------------------------------------------------------------------------------------------------------------------------------------------------------------------------------------------------------------------------------------------------	--------------------------------------------------------------------------------------------------------------------------------------------------------------------------------------------------------------------------------------------------------------------------------------------------------------------------------------------------------------------------------------------------------------------------------------------------------------------	----------------------------------------------------------------------------------------------------------------------------------------------------------------



PRAZO MÉDIO ENTRE O AJUIZAMENTO E A PROLAÇÃO DA SENTENÇA DE TODAS AS VARAS DO TRABALHO

Data da sentença entre 1/11/2017 e 30/11/2017 23:59:59

SUMARÍSSIMO

Qtd. Processos	Prazo Médio (dias)
2.976	61,8

Vara do Trabalho	Qtd Processos	Prazo Médio	Ranking
VARA DO TRABALHO DE INHUMAS	27	21,26	1°
4ª VARA DO TRABALHO DE RIO VERDE	37	25,19	2°
VARA DO TRABALHO DE JATAÍ	30	29,8	3°
13ª VARA DO TRABALHO DE GOIÂNIA	77	33,69	4°
VARA DO TRABALHO DE CERES	56	35,04	5°
VARA DO TRABALHO DE PIRES DO RIO	11	35,73	6°
VARA DO TRABALHO DE VALPARAÍSO DE GOIÁS	81	36,96	7°
VARA DO TRABALHO DE GOIÁS	33	37,48	8°
VARA DO TRABALHO DE LUZIÂNIA	143	37,68	9°
1ª VARA DO TRABALHO DE APARECIDA DE GOIÂNIA	67	37,76	10°
6ª VARA DO TRABALHO DE GOIÂNIA	83	37,86	11°
VARA DO TRABALHO DE URUAÇU	76	38,68	12°
3ª VARA DO TRABALHO DE APARECIDA DE GOIÂNIA	77	41,61	13°
2ª VARA DO TRABALHO DE RIO VERDE	27	47,07	14°
5ª VARA DO TRABALHO DE GOIÂNIA	81	47,63	15°
VARA DO TRABALHO DE GOIANÉSIA	59	48,41	16°
12ª VARA DO TRABALHO DE GOIÂNIA	65	48,75	17°
VARA DO TRABALHO DE SÃO LUIS DE MONTES BELOS	65	49,2	18°
VARA DO TRABALHO DE QUIRINÓPOLIS	36	49,69	19°
3ª VARA DO TRABALHO DE ANÁPOLIS	79	53,27	20°
VARA DO TRABALHO DE CATALÃO	120	53,44	21°
4ª VARA DO TRABALHO DE ANÁPOLIS	74	57,77	22°
14ª VARA DO TRABALHO DE GOIÂNIA	79	59,94	23°
17ª VARA DO TRABALHO DE GOIÂNIA	69	60,06	24°
18ª VARA DO TRABALHO DE GOIÂNIA	70	63,77	25°
1ª VARA DO TRABALHO DE RIO VERDE	30	64,8	26°



PRAZO MÉDIO ENTRE O AJUIZAMENTO E A PROLAÇÃO DA SENTENÇA DE TODAS AS VARAS DO TRABALHO

SUMARÍSSIMO

Qtd. Processos	Prazo Médio (dias)
2.976	61,8

Vara do Trabalho	Qtd Processos	Prazo Médio	Ranking
1ª VARA DO TRABALHO DE ANÁPOLIS	66	65,65	27°
VARA DO TRABALHO DE CALDAS NOVAS	53	67,15	28°
4ª VARA DO TRABALHO DE GOIÂNIA	90	67,72	29°
2ª VARA DO TRABALHO DE APARECIDA DE GOIÂNIA	73	67,93	30°
15ª VARA DO TRABALHO DE GOIÂNIA	87	68,37	31°
2ª VARA DO TRABALHO DE GOIÂNIA	85	68,61	32°
1ª VARA DO TRABALHO DE ITUMBIARA	58	68,9	33°
11ª VARA DO TRABALHO DE GOIÂNIA	76	71,5	34°
10ª VARA DO TRABALHO DE GOIÂNIA	63	73,03	35°
9ª VARA DO TRABALHO DE GOIÂNIA	60	76,25	36°
8ª VARA DO TRABALHO DE GOIÂNIA	63	79,9	37°
VARA DO TRABALHO DE GOIATUBA	79	81,95	38°
VARA DO TRABALHO DE POSSE	8	83,13	39°
7ª VARA DO TRABALHO DE GOIÂNIA	69	84,13	40°
2ª VARA DO TRABALHO DE ITUMBIARA	56	88,88	41°
16ª VARA DO TRABALHO DE GOIÂNIA	54	90,13	42°
3ª VARA DO TRABALHO DE RIO VERDE	48	101,98	43°
VARA DO TRABALHO DE MINEIROS	8	103	44°
1ª VARA DO TRABALHO DE GOIÂNIA	87	104,17	45°
2ª VARA DO TRABALHO DE ANÁPOLIS	21	107,57	46°
VARA DO TRABALHO DE FORMOSA	25	118,8	47°
3ª VARA DO TRABALHO DE GOIÂNIA	95	122,49	48°



PRAZO MÉDIO ENTRE O AJUIZAMENTO E A PROLAÇÃO DA SENTENÇA - 1ª VARA DO TRABALHO DE ITUMBIARA

Data da sentença entre 1/11/2017 e 30/11/2017 23:59:59

1ª VARA DO TRABALHO DE ITUMBIARA

SUMARÍSSIMO

Qtd	Prazo Médio
58	68,9

Nr. Processo	Ajuiz.	Sentença	Prazo
RTSum - 0010604-29.2017.5.18.0121	01/06/17	09/11/17	161
RTSum - 0010754-10.2017.5.18.0121	10/07/17	15/11/17	128
RTSum - 0010912-65.2017.5.18.0121	02/08/17	07/11/17	97
RTSum - 0010965-46.2017.5.18.0121	14/08/17	06/11/17	84
RTSum - 0010968-98.2017.5.18.0121	14/08/17	09/11/17	87
RTSum - 0011000-06.2017.5.18.0121	20/08/17	08/11/17	80
RTSum - 0011018-27.2017.5.18.0121	23/08/17	09/11/17	78
RTSum - 0011019-12.2017.5.18.0121	23/08/17	22/11/17	91
RTSum - 0011037-33.2017.5.18.0121	30/08/17	23/11/17	85
RTSum - 0011049-47.2017.5.18.0121	01/09/17	23/11/17	83
RTSum - 0011051-17.2017.5.18.0121	01/09/17	09/11/17	69
RTSum - 0011056-39.2017.5.18.0121	04/09/17	23/11/17	80
RTSum - 0011061-61.2017.5.18.0121	05/09/17	09/11/17	65
RTSum - 0011069-38.2017.5.18.0121	08/09/17	20/11/17	73
RTSum - 0011077-15.2017.5.18.0121	08/09/17	20/11/17	73
RTSum - 0011079-82.2017.5.18.0121	11/09/17	14/11/17	64
RTSum - 0011082-37.2017.5.18.0121	11/09/17	09/11/17	59
RTSum - 0011083-22.2017.5.18.0121	11/09/17	20/11/17	70
RTSum - 0011088-44.2017.5.18.0121	12/09/17	21/11/17	70
RTSum - 0011094-51.2017.5.18.0121	14/09/17	29/11/17	76
RTSum - 0011095-36.2017.5.18.0121	14/09/17	23/11/17	70

Legenda:

Ajuiz. Data do Ajuizamento;

Sentença: Data da prolação da sentença;

Prazo: Prazo para a entrega da prestação jurisdicional.



PRAZO MÉDIO ENTRE O AJUIZAMENTO E A PROLAÇÃO DA SENTENÇA - 1ª VARA DO TRABALHO DE ITUMBIARA

1ª VARA DO TRABALHO DE ITUMBIARA

SUMARÍSSIMO

Qtd	Prazo Médio
58	68,9

Nr. Processo	Ajuiz.	Senteça	Prazo
RTSum - 0011106-65.2017.5.18.0121	19/09/17	08/11/17	50
RTSum - 0011111-87.2017.5.18.0121	20/09/17	14/11/17	55
RTSum - 0011119-64.2017.5.18.0121	22/09/17	20/11/17	59
RTSum - 0011125-71.2017.5.18.0121	25/09/17	09/11/17	45
RTSum - 0011151-69.2017.5.18.0121	29/09/17	06/11/17	38
RTSum - 0011160-31.2017.5.18.0121	02/10/17	28/11/17	57
RTSum - 0011161-16.2017.5.18.0121	02/10/17	29/11/17	58
RTSum - 0011172-45.2017.5.18.0121	04/10/17	30/11/17	57
RTSum - 0011208-87.2017.5.18.0121	17/10/17	06/11/17	20
RTSum - 0011211-42.2017.5.18.0121	18/10/17	22/11/17	35
RTSum - 0011213-12.2017.5.18.0121	18/10/17	16/11/17	29
RTSum - 0011214-94.2017.5.18.0121	18/10/17	16/11/17	29
RTSum - 0011216-64.2017.5.18.0121	18/10/17	26/11/17	39
RTSum - 0011228-78.2017.5.18.0121	19/10/17	20/11/17	32
RTSum - 0011233-03.2017.5.18.0121	20/10/17	30/11/17	41
RTSum - 0011243-47.2017.5.18.0121	24/10/17	20/11/17	27
RTSum - 0011244-32.2017.5.18.0121	24/10/17	28/11/17	35
RTSum - 0011249-54.2017.5.18.0121	25/10/17	21/11/17	27
RTSum - 0011254-76.2017.5.18.0121	27/10/17	21/11/17	25
RTSum - 0011256-46.2017.5.18.0121	27/10/17	21/11/17	25
RTSum - 0011257-31.2017.5.18.0121	27/10/17	21/11/17	25
RTSum - 0011260-83.2017.5.18.0121	30/10/17	22/11/17	23
RTSum - 0011261-68.2017.5.18.0121	30/10/17	22/11/17	23
RTSum - 0011266-90.2017.5.18.0121	30/10/17	27/11/17	28

Legenda:

Ajuiz. Data do Ajuizamento;

Senteça: Data da prolação da sentença;

Prazo: Prazo para a entrega da prestação jurisdicional.



**PRAZO MÉDIO ENTRE O AJUIZAMENTO E A
PROLAÇÃO DA SENTENÇA - 1ª VARA DO TRABALHO
DE ITUMBIARA**

**1ª VARA DO TRABALHO DE
ITUMBIARA**

SUMARÍSSIMO

Qtd	Prazo Médio
58	68,9

Nr. Processo	Ajuiz.	Sentença	Prazo
RTSum - 0011267-75.2017.5.18.0121	30/10/17	27/11/17	28
RTSum - 0011268-60.2017.5.18.0121	30/10/17	14/11/17	15
RTSum - 0011270-30.2017.5.18.0121	31/10/17	28/11/17	28
RTSum - 0011272-97.2017.5.18.0121	31/10/17	27/11/17	27
RTSum - 0011273-82.2017.5.18.0121	31/10/17	14/11/17	14
RTSum - 0011275-52.2017.5.18.0121	31/10/17	27/11/17	27
RTSum - 0011276-37.2017.5.18.0121	31/10/17	27/11/17	27
RTSum - 0011277-22.2017.5.18.0121	31/10/17	27/11/17	27
RTSum - 0011294-58.2017.5.18.0121	06/11/17	27/11/17	21
RTSum - 0011303-20.2017.5.18.0121	07/11/17	27/11/17	20
RTSum - 0011339-62.2017.5.18.0121	09/11/17	16/11/17	7
RTSum - 0011380-29.2017.5.18.0121	17/11/17	20/11/17	3
RTSum - 0011557-95.2014.5.18.0121	28/10/14	28/11/17	1.127

Legenda:

Ajuiz. Data do Ajuizamento;

Sentença: Data da prolação da sentença;

Prazo: Prazo para a entrega da prestação jurisdicional.



PRAZO MÉDIO ENTRE O AJUIZAMENTO E A PROLAÇÃO DA SENTENÇA - 1ª VARA DO TRABALHO DE ITUMBIARA

Data da sentença entre 1/11/2017 e 30/11/2017 23:59:59

MARCELO ALVES GOMES

SUMARÍSSIMO

Qtd	Prazo Médio
41	77,07

Nr. Processo	Ajuiz.	Sentença	Prazo
RTSum - 0010754-10.2017.5.18.0121	10/07/17	15/11/17	128
RTSum - 0010912-65.2017.5.18.0121	02/08/17	07/11/17	97
RTSum - 0011000-06.2017.5.18.0121	20/08/17	08/11/17	80
RTSum - 0011018-27.2017.5.18.0121	23/08/17	09/11/17	78
RTSum - 0011019-12.2017.5.18.0121	23/08/17	22/11/17	91
RTSum - 0011037-33.2017.5.18.0121	30/08/17	23/11/17	85
RTSum - 0011049-47.2017.5.18.0121	01/09/17	23/11/17	83
RTSum - 0011051-17.2017.5.18.0121	01/09/17	09/11/17	69
RTSum - 0011056-39.2017.5.18.0121	04/09/17	23/11/17	80
RTSum - 0011079-82.2017.5.18.0121	11/09/17	14/11/17	64
RTSum - 0011083-22.2017.5.18.0121	11/09/17	20/11/17	70
RTSum - 0011088-44.2017.5.18.0121	12/09/17	21/11/17	70
RTSum - 0011094-51.2017.5.18.0121	14/09/17	29/11/17	76
RTSum - 0011095-36.2017.5.18.0121	14/09/17	23/11/17	70
RTSum - 0011106-65.2017.5.18.0121	19/09/17	08/11/17	50
RTSum - 0011111-87.2017.5.18.0121	20/09/17	14/11/17	55
RTSum - 0011125-71.2017.5.18.0121	25/09/17	09/11/17	45
RTSum - 0011160-31.2017.5.18.0121	02/10/17	28/11/17	57
RTSum - 0011161-16.2017.5.18.0121	02/10/17	29/11/17	58
RTSum - 0011172-45.2017.5.18.0121	04/10/17	30/11/17	57
RTSum - 0011211-42.2017.5.18.0121	18/10/17	22/11/17	35
RTSum - 0011216-64.2017.5.18.0121	18/10/17	26/11/17	39

Legenda:
Ajuiz. Data do Ajuizamento;
Sentença: Data da prolação da sentença;
Prazo: Prazo para a entrega da prestação jurisdicional.



**PRAZO MÉDIO ENTRE O AJUIZAMENTO E A
PROLAÇÃO DA SENTENÇA - 1ª VARA DO TRABALHO
DE ITUMBIARA**

MARCELO ALVES GOMES

SUMARÍSSIMO

Qtd	Prazo Médio
41	77,07

Nr. Processo	Ajuiz.	Sentença	Prazo
RTSum - 0011228-78.2017.5.18.0121	19/10/17	20/11/17	32
RTSum - 0011233-03.2017.5.18.0121	20/10/17	30/11/17	41
RTSum - 0011243-47.2017.5.18.0121	24/10/17	20/11/17	27
RTSum - 0011244-32.2017.5.18.0121	24/10/17	28/11/17	35
RTSum - 0011249-54.2017.5.18.0121	25/10/17	21/11/17	27
RTSum - 0011254-76.2017.5.18.0121	27/10/17	21/11/17	25
RTSum - 0011256-46.2017.5.18.0121	27/10/17	21/11/17	25
RTSum - 0011257-31.2017.5.18.0121	27/10/17	21/11/17	25
RTSum - 0011260-83.2017.5.18.0121	30/10/17	22/11/17	23
RTSum - 0011261-68.2017.5.18.0121	30/10/17	22/11/17	23
RTSum - 0011266-90.2017.5.18.0121	30/10/17	27/11/17	28
RTSum - 0011267-75.2017.5.18.0121	30/10/17	27/11/17	28
RTSum - 0011270-30.2017.5.18.0121	31/10/17	28/11/17	28
RTSum - 0011272-97.2017.5.18.0121	31/10/17	27/11/17	27
RTSum - 0011275-52.2017.5.18.0121	31/10/17	27/11/17	27
RTSum - 0011276-37.2017.5.18.0121	31/10/17	27/11/17	27
RTSum - 0011277-22.2017.5.18.0121	31/10/17	27/11/17	27
RTSum - 0011294-58.2017.5.18.0121	06/11/17	27/11/17	21
RTSum - 0011557-95.2014.5.18.0121	28/10/14	28/11/17	1.127

Legenda:
Ajuiz. Data do Ajuizamento;
Sentença: Data da prolação da sentença;
Prazo: Prazo para a entrega da prestação jurisdicional.

RODRIGO DIAS DA FONSECA

SUMARÍSSIMO

Qtd	Prazo Médio
47	40,19



**PRAZO MÉDIO ENTRE O AJUIZAMENTO E A
PROLAÇÃO DA SENTENÇA - 1ª VARA DO TRABALHO
DE ITUMBIARA**

RODRIGO DIAS DA FONSECA

SUMARÍSSIMO

17 79,10

Nr. Processo	Ajuiz.	Sentença	Prazo
RTSum - 0010604-29.2017.5.18.0121	01/06/17	09/11/17	161
RTSum - 0010965-46.2017.5.18.0121	14/08/17	06/11/17	84
RTSum - 0010968-98.2017.5.18.0121	14/08/17	09/11/17	87
RTSum - 0011061-61.2017.5.18.0121	05/09/17	09/11/17	65
RTSum - 0011069-38.2017.5.18.0121	08/09/17	20/11/17	73
RTSum - 0011077-15.2017.5.18.0121	08/09/17	20/11/17	73
RTSum - 0011082-37.2017.5.18.0121	11/09/17	09/11/17	59
RTSum - 0011119-64.2017.5.18.0121	22/09/17	20/11/17	59
RTSum - 0011151-69.2017.5.18.0121	29/09/17	06/11/17	38
RTSum - 0011208-87.2017.5.18.0121	17/10/17	06/11/17	20
RTSum - 0011213-12.2017.5.18.0121	18/10/17	16/11/17	29
RTSum - 0011214-94.2017.5.18.0121	18/10/17	16/11/17	29
RTSum - 0011268-60.2017.5.18.0121	30/10/17	14/11/17	15
RTSum - 0011273-82.2017.5.18.0121	31/10/17	14/11/17	14
RTSum - 0011303-20.2017.5.18.0121	07/11/17	27/11/17	20
RTSum - 0011339-62.2017.5.18.0121	09/11/17	16/11/17	7
RTSum - 0011380-29.2017.5.18.0121	17/11/17	20/11/17	3

Legenda:

Ajuiz. Data do Ajuizamento;

Sentença: Data da prolação da sentença;

Prazo: Prazo para a entrega da prestação jurisdicional.