Conceituação

Tema	Prazos Processuais
Relatórios	Evolução Histórica Comparativo por VT Comparativo por Grupo Por Grupo Por VT Por Processo Por Magistrado
Resumo	Apresenta o prazo médio desde o ajuizamento da ação até a prolação da sentença.
Descrição	O prazo médio é obtido calculando-se a quantidade de dias decorridos desde o ajuizamento da ação até a prolação da sentença. Os dados são extraídos baseando-se nos itens do e-Gestão: 271 e 90271 - Do ajuizamento da ação até a prolação da sentença, na fase de conhecimento – rito sumaríssimo; 272 e 90272 – Do ajuizamento da ação até a prolação da sentença, na fase de conhecimento – exceto rito sumaríssimo (ordinário)
Origem da informação	e-Gestão
Critérios e transformações	Coletado do e-Gestão, consolidado, otimizado e classificado para análise.
Análises possíveis	Prazo médio entre o ajuizamento da ação até a prolação da sentença, detalhado de forma Geral, Por grupo, Por VT, Por Processo e Por Magistrado

EVOLUÇÃO HISTÓRICA DOS PRAZOS PROCESSUAIS ENTRE O AJUIZAMENTO E A PROLAÇÃO DA SENTENÇA - 2ª VARA DO TRABALHO DE GOIÂNIA

Data da sentença entre 1/11/2017 e 30/11/2017 23:59:59

Rito	Qtd	Prazo Médio
ORDINÁRIO	100	333,82
SUMARÍSSIMO	85	68,61
Total/Média	**185**	**211,97**

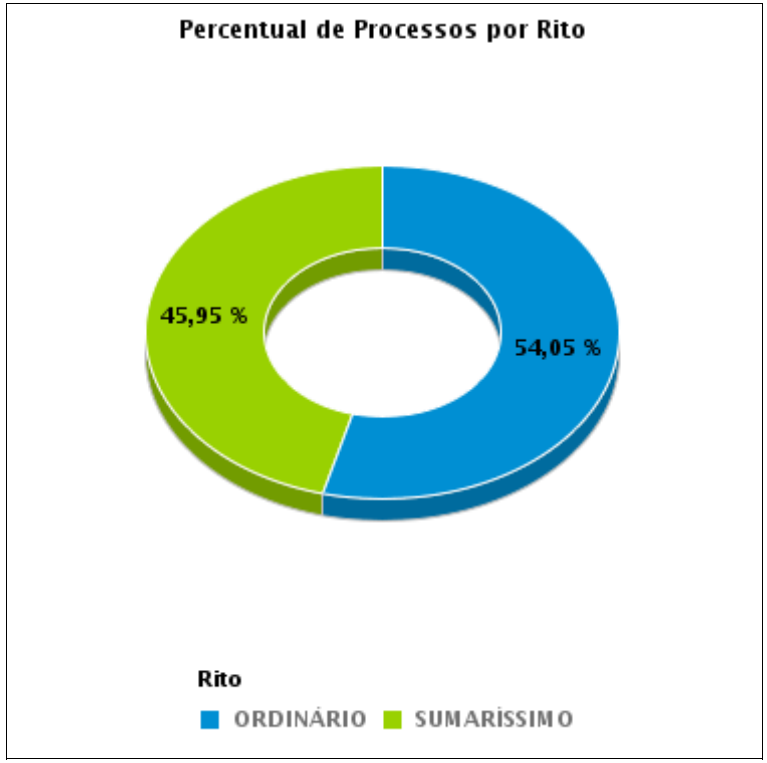

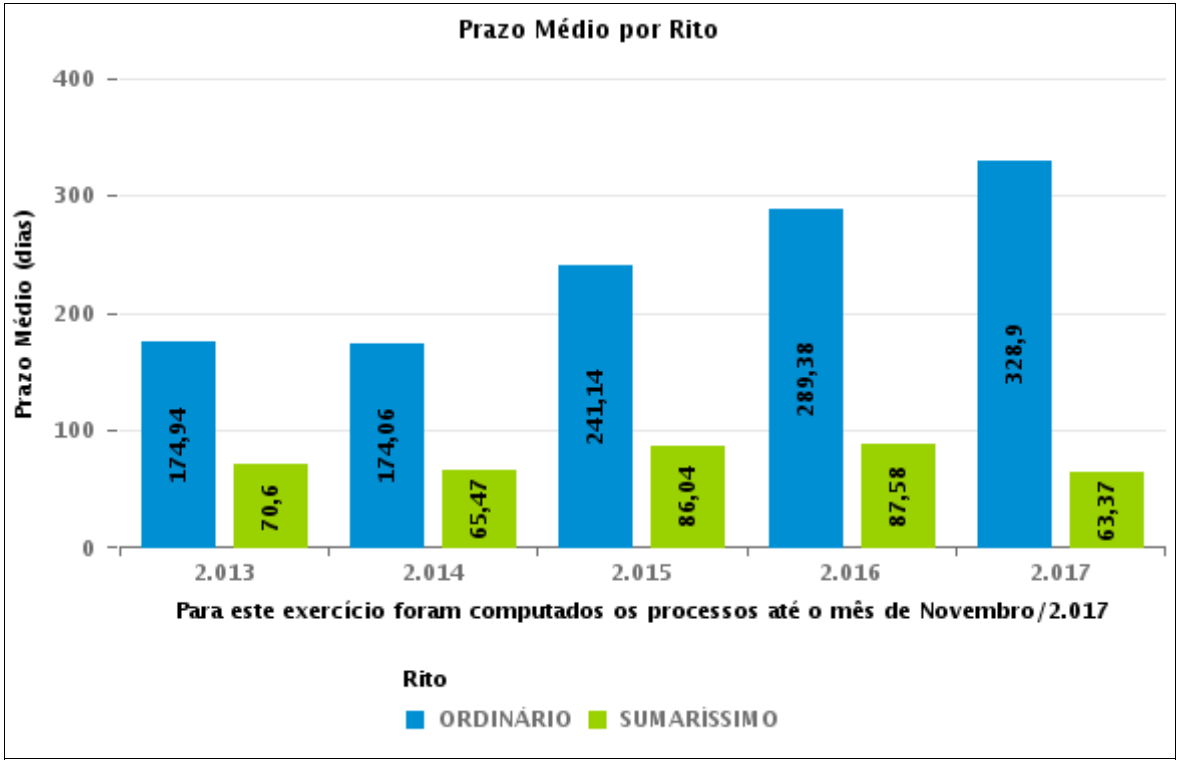

COMPARATIVO DO PRAZO MÉDIO ENTRE O AJUIZAMENTO E A PROLAÇÃO DA SENTENÇA - 2ª VARA DO TRABALHO DE GOIÂNIA

Data da sentença entre 1/11/2017 e 30/11/2017 23:59:59

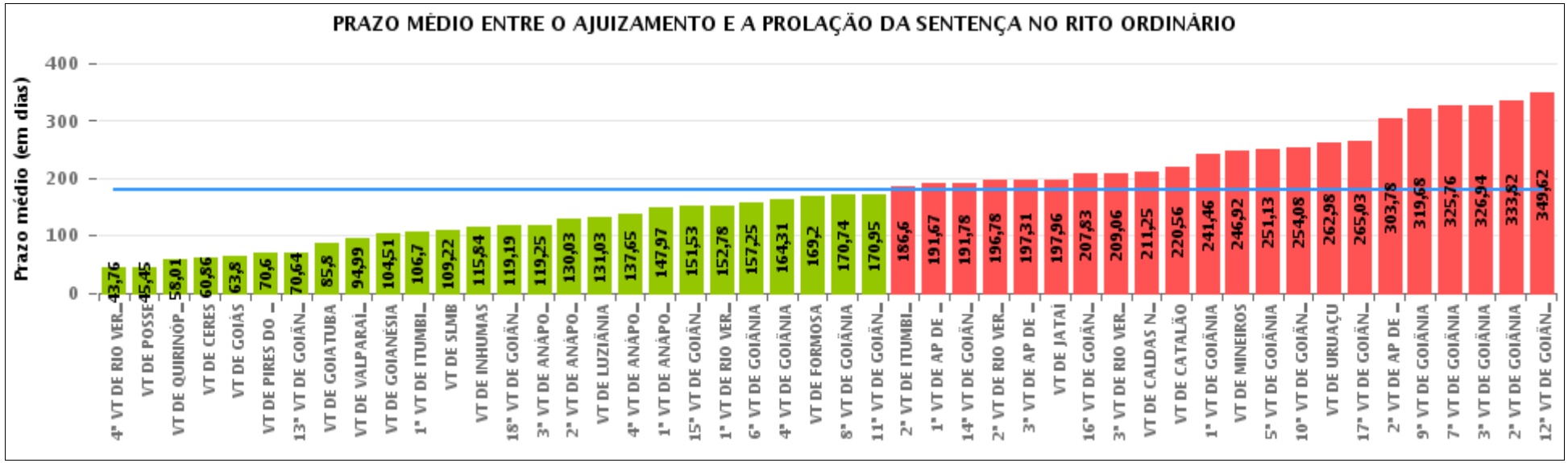

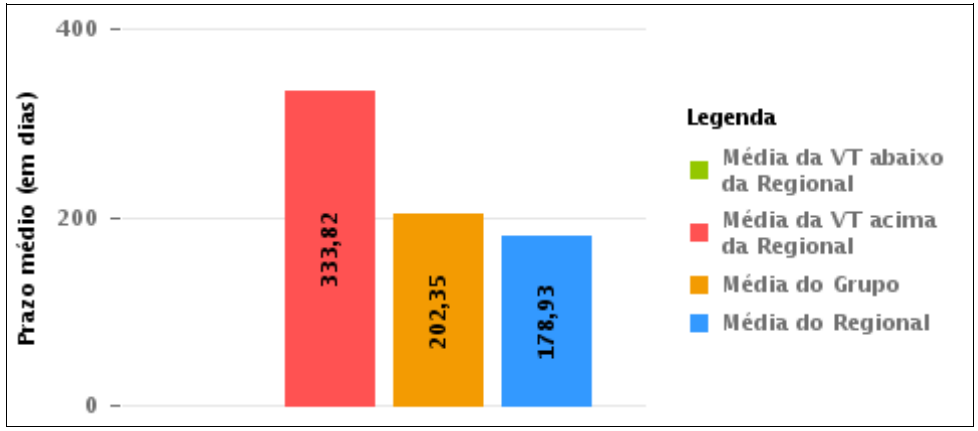

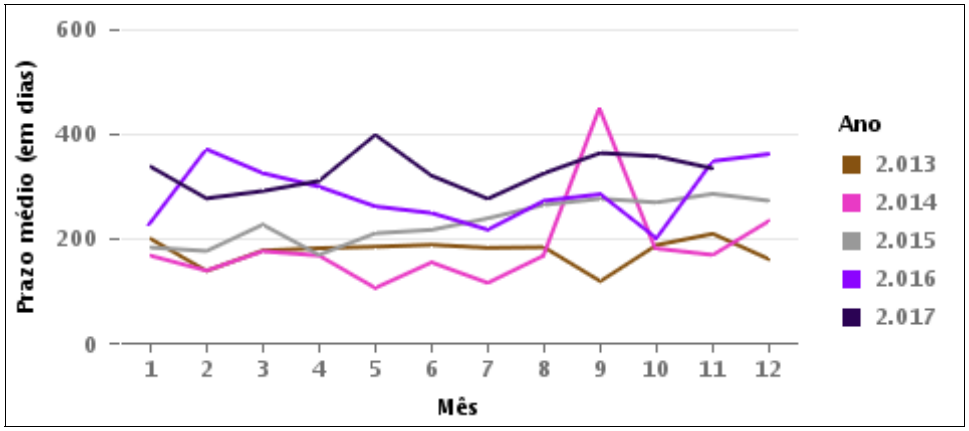

COMPARATIVO DO PRAZO MÉDIO ENTRE O AJUIZAMENTO E A PROLAÇÃO DA SENTENÇA ENTRE AS VARAS DO GRUPO

Data da sentença entre 1/11/2017 e 30/11/2017 23:59:59

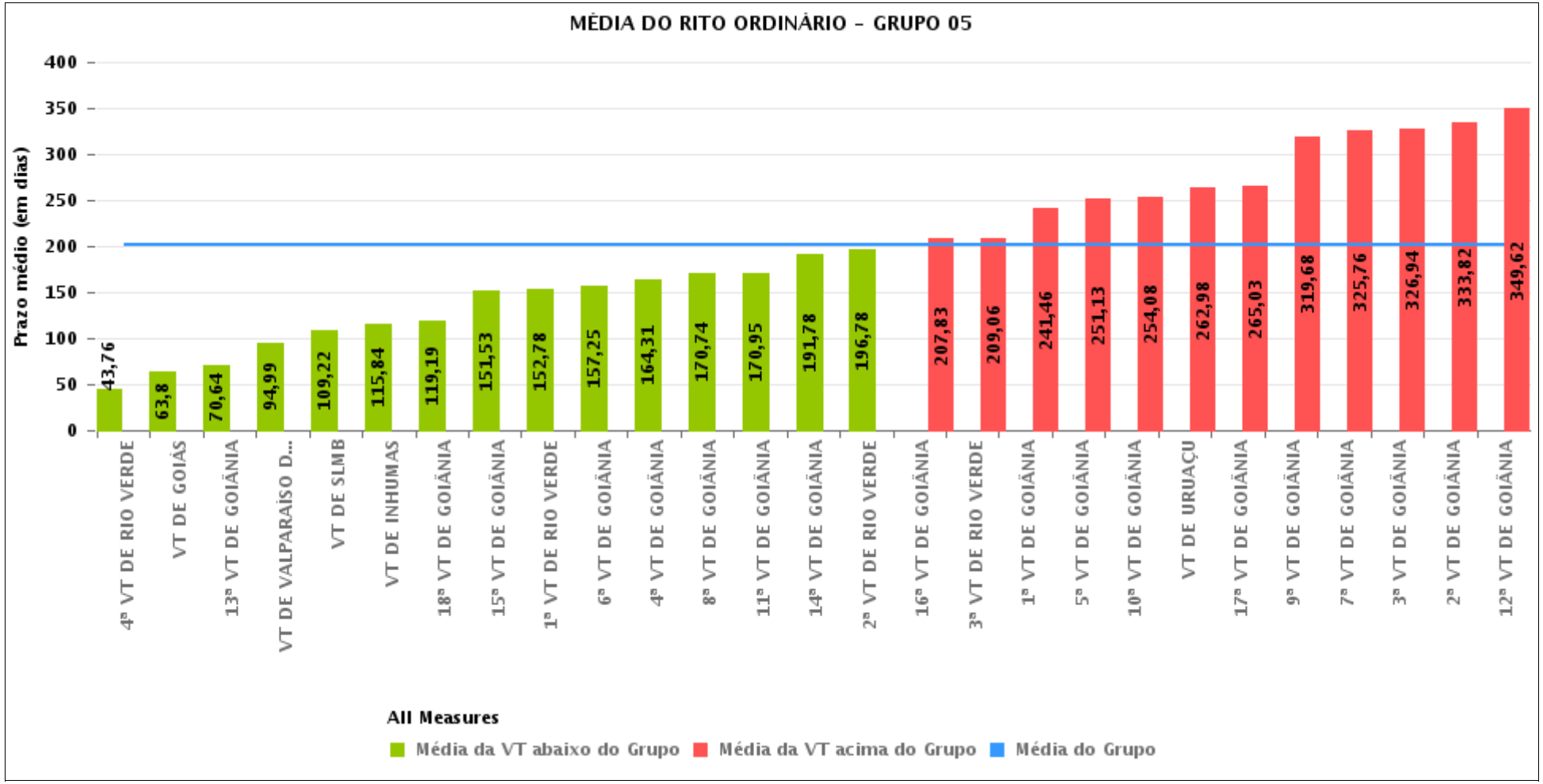

PRAZO MÉDIO ENTRE O AJUIZAMENTO E A PROLAÇÃO DA SENTENÇA POR GRUPO

Data da sentença entre 1/11/2017 e 30/11/2017 23:59:59

Rito	Grupo	Qtd. Processos	Prazo Médio (dias)	Ranking
ORDINÁRIO	GRUPO 01	11	45,45	1°
	GRUPO 03	1.079	134,62	2°
	GRUPO 04	604	142,75	3°
	GRUPO 02	76	149,74	4°
	GRUPO 05	2.750	202,35	5°
	GRUPO 06	345	204,83	6°

Legenda: # Grupo 01 – Até 750 VT de Posse # Grupo 02 – De 751 a 1000 VT de Formosa VT de Pires do Rio # Grupo 03 – De 1001 a 1500 VT de Ceres 1ª VT de Anápolis 2ª VT de Anápolis 3ª VT de Anápolis 4ª VT de Anápolis VT de Caldas Novas	# Grupo 04 – De 1501 a 2000 VT de Catalão VT de Goiatuba 1ª VT de Itumbiara 2ª VT de Itumbiara VT de Jataí VT de Luziânia VT de Mineiros VT de Quirinópolis # Grupo 05 – De 2001 a 2500 1ª VT de Goiânia 2ª VT de Goiânia 3ª VT de Goiânia 4ª VT de Goiânia 5ª VT de Goiânia 6ª VT de Goiânia 7ª VT de Goiânia	8ª VT de Goiânia 9ª VT de Goiânia 10ª VT de Goiânia 11ª VT de Goiânia 12ª VT de Goiânia 13ª VT de Goiânia 14ª VT de Goiânia 15ª VT de Goiânia 16ª VT de Goiânia 17ª VT de Goiânia 18ª VT de Goiânia VT de Goiás VT de Inhumas 1ª VT de Rio Verde 2ª VT de Rio Verde 3ª VT de Rio Verde 4ª VT de Rio Verde VT de Uruaçu VT de São Luis de Montes Belos VT de Valparaíso de Goiás	#Grupo 06 – A partir de 2500 1ª VT de Aparecida de Goiânia 2ª VT de Aparecida de Goiânia 3ª VT de Aparecida de Goiânia VT de Goianésia

PRAZO MÉDIO ENTRE O AJUIZAMENTO E A PROLAÇÃO DA SENTENÇA DE TODAS AS VARAS DO TRABALHO

Data da sentença entre 1/11/2017 e 30/11/2017 23:59:59

ORDINÁRIO

Qtd. Processos	Prazo Médio (dias)
4.865	178,93

Vara do Trabalho	Qtd Processos	Prazo Médio	Ranking
4ª VARA DO TRABALHO DE RIO VERDE	76	43,76	1°
VARA DO TRABALHO DE POSSE	11	45,45	2°
VARA DO TRABALHO DE QUIRINÓPOLIS	135	58,01	3°
VARA DO TRABALHO DE CERES	22	60,86	4°
VARA DO TRABALHO DE GOIÁS	71	63,8	5°
VARA DO TRABALHO DE PIRES DO RIO	15	70,6	6°
13ª VARA DO TRABALHO DE GOIÂNIA	114	70,64	7°
VARA DO TRABALHO DE GOIATUBA	79	85,8	8°
VARA DO TRABALHO DE VALPARAÍSO DE GOIÁS	86	94,99	9°
VARA DO TRABALHO DE GOIANÉSIA	63	104,51	10°
1ª VARA DO TRABALHO DE ITUMBIARA	53	106,7	11°
VARA DO TRABALHO DE SÃO LUIS DE MONTES BELOS	104	109,22	12°
VARA DO TRABALHO DE INHUMAS	129	115,84	13°
18ª VARA DO TRABALHO DE GOIÂNIA	73	119,19	14°
3ª VARA DO TRABALHO DE ANÁPOLIS	76	119,25	15°
2ª VARA DO TRABALHO DE ANÁPOLIS	725	130,03	16°
VARA DO TRABALHO DE LUZIÂNIA	79	131,03	17°
4ª VARA DO TRABALHO DE ANÁPOLIS	106	137,65	18°
1ª VARA DO TRABALHO DE ANÁPOLIS	90	147,97	19°
15ª VARA DO TRABALHO DE GOIÂNIA	127	151,53	20°
1ª VARA DO TRABALHO DE RIO VERDE	82	152,78	21°
6ª VARA DO TRABALHO DE GOIÂNIA	118	157,25	22°
4ª VARA DO TRABALHO DE GOIÂNIA	86	164,31	23°
VARA DO TRABALHO DE FORMOSA	61	169,2	24°
8ª VARA DO TRABALHO DE GOIÂNIA	94	170,74	25°
11ª VARA DO TRABALHO DE GOIÂNIA	95	170,95	26°

PRAZO MÉDIO ENTRE O AJUIZAMENTO E A PROLAÇÃO DA SENTENÇA DE TODAS AS VARAS DO TRABALHO

ORDINÁRIO

Qtd. Processos	Prazo Médio (dias)
4.865	178,93

Vara do Trabalho	Qtd Processos	Prazo Médio	Ranking
2ª VARA DO TRABALHO DE ITUMBIARA	68	186,6	27°
1ª VARA DO TRABALHO DE APARECIDA DE GOIÂNIA	70	191,67	28°
14ª VARA DO TRABALHO DE GOIÂNIA	146	191,78	29°
2ª VARA DO TRABALHO DE RIO VERDE	68	196,78	30°
3ª VARA DO TRABALHO DE APARECIDA DE GOIÂNIA	129	197,31	31°
VARA DO TRABALHO DE JATAÍ	52	197,96	32°
16ª VARA DO TRABALHO DE GOIÂNIA	80	207,83	33°
3ª VARA DO TRABALHO DE RIO VERDE	101	209,06	34°
VARA DO TRABALHO DE CALDAS NOVAS	60	211,25	35°
VARA DO TRABALHO DE CATALÃO	55	220,56	36°
1ª VARA DO TRABALHO DE GOIÂNIA	108	241,46	37°
VARA DO TRABALHO DE MINEIROS	83	246,92	38°
5ª VARA DO TRABALHO DE GOIÂNIA	133	251,13	39°
10ª VARA DO TRABALHO DE GOIÂNIA	102	254,08	40°
VARA DO TRABALHO DE URUAÇU	97	262,98	41°
17ª VARA DO TRABALHO DE GOIÂNIA	113	265,03	42°
2ª VARA DO TRABALHO DE APARECIDA DE GOIÂNIA	83	303,78	43°
9ª VARA DO TRABALHO DE GOIÂNIA	127	319,68	44°
7ª VARA DO TRABALHO DE GOIÂNIA	128	325,76	45°
3ª VARA DO TRABALHO DE GOIÂNIA	95	326,94	46°
2ª VARA DO TRABALHO DE GOIÂNIA	100	333,82	47°
12ª VARA DO TRABALHO DE GOIÂNIA	97	349,62	48°

PRAZO MÉDIO ENTRE O AJUIZAMENTO E A PROLAÇÃO DA SENTENÇA - 2ª VARA DO TRABALHO DE GOIÂNIA

Data da sentença entre 1/11/2017 e 30/11/2017 23:59:59

2ª VARA DO TRABALHO DE GOIÂNIA

ORDINÁRIO

Qtd	Prazo Médio
100	333,82

Nr. Processo	Ajuiz.	Senteça	Prazo
ConPag - 0011222-40.2017.5.18.0002	10/07/17	07/11/17	120
RTAlç - 0011977-64.2017.5.18.0002	08/11/17	14/11/17	6
RTOrd - 0010004-74.2017.5.18.0002	03/01/17	23/11/17	324
RTOrd - 0010026-06.2015.5.18.0002	09/01/15	28/11/17	1.054
RTOrd - 0010038-49.2017.5.18.0002	12/01/17	14/11/17	306
RTOrd - 0010066-17.2017.5.18.0002	18/01/17	20/11/17	306
RTOrd - 0010115-92.2016.5.18.0002	26/01/16	21/11/17	665
RTOrd - 0010134-98.2016.5.18.0002	28/01/16	20/11/17	662
RTOrd - 0010147-97.2016.5.18.0002	30/01/16	06/11/17	646
RTOrd - 0010179-05.2016.5.18.0002	04/02/16	29/11/17	664
RTOrd - 0010206-51.2017.5.18.0002	06/02/17	28/11/17	295
RTOrd - 0010236-23.2016.5.18.0002	15/02/16	22/11/17	646
RTOrd - 0010262-84.2017.5.18.0002	13/02/17	10/11/17	270
RTOrd - 0010276-05.2016.5.18.0002	19/02/16	17/11/17	637
RTOrd - 0010278-38.2017.5.18.0002	15/02/17	05/11/17	263
RTOrd - 0010299-48.2016.5.18.0002	23/02/16	09/11/17	625
RTOrd - 0010358-02.2017.5.18.0002	24/02/17	17/11/17	266
RTOrd - 0010360-69.2017.5.18.0002	24/02/17	10/11/17	259
RTOrd - 0010468-98.2017.5.18.0002	15/03/17	05/11/17	235
RTOrd - 0010473-23.2017.5.18.0002	16/03/17	28/11/17	257
RTOrd - 0010486-56.2016.5.18.0002	21/03/16	06/11/17	595
RTOrd - 0010515-72.2017.5.18.0002	22/03/17	27/11/17	250

Legenda:
Ajuiz. Data do Ajuizamento;
Sentença: Data da prolação da sentença;
Prazo: Prazo para a entrega da prestação jurisdicional.

PRAZO MÉDIO ENTRE O AJUIZAMENTO E A PROLAÇÃO DA SENTENÇA - 2ª VARA DO TRABALHO DE GOIÂNIA

2ª VARA DO TRABALHO DE GOIÂNIA

ORDINÁRIO

Qtd	Prazo Médio
100	333,82

Nr. Processo	Ajuiz.	Senteça	Prazo
RTOrd - 0010560-76.2017.5.18.0002	28/03/17	28/11/17	245
RTOrd - 0010562-46.2017.5.18.0002	28/03/17	07/11/17	224
RTOrd - 0010583-56.2016.5.18.0002	06/04/16	14/11/17	587
RTOrd - 0010587-59.2017.5.18.0002	31/03/17	10/11/17	224
RTOrd - 0010596-21.2017.5.18.0002	01/04/17	14/11/17	227
RTOrd - 0010605-17.2016.5.18.0002	09/04/16	30/11/17	600
RTOrd - 0010624-86.2017.5.18.0002	05/04/17	08/11/17	217
RTOrd - 0010633-82.2016.5.18.0002	13/04/16	27/11/17	593
RTOrd - 0010676-82.2017.5.18.0002	12/04/17	10/11/17	212
RTOrd - 0010770-30.2017.5.18.0002	28/04/17	13/11/17	199
RTOrd - 0010772-34.2016.5.18.0002	03/05/16	20/11/17	566
RTOrd - 0010772-97.2017.5.18.0002	28/04/17	06/11/17	192
RTOrd - 0010797-13.2017.5.18.0002	04/05/17	20/11/17	200
RTOrd - 0010810-12.2017.5.18.0002	06/05/17	09/11/17	187
RTOrd - 0010823-11.2017.5.18.0002	09/05/17	14/11/17	189
RTOrd - 0010835-25.2017.5.18.0002	10/05/17	16/11/17	190
RTOrd - 0010836-78.2015.5.18.0002	26/05/15	30/11/17	919
RTOrd - 0010854-65.2016.5.18.0002	13/05/16	21/11/17	557
RTOrd - 0010856-98.2017.5.18.0002	12/05/17	21/11/17	193
RTOrd - 0010858-68.2017.5.18.0002	14/05/17	21/11/17	191
RTOrd - 0010875-07.2017.5.18.0002	16/05/17	27/11/17	195
RTOrd - 0010878-51.2016.5.18.0016	14/06/16	09/11/17	513
RTOrd - 0010880-63.2016.5.18.0002	18/05/16	29/11/17	560
RTOrd - 0010884-03.2016.5.18.0002	18/05/16	10/11/17	541
RTOrd - 0010896-80.2017.5.18.0002	19/05/17	28/11/17	193

Legenda:
Ajuiz. Data do Ajuizamento;
Sentença: Data da prolação da sentença;
Prazo: Prazo para a entrega da prestação jurisdicional.

PRAZO MÉDIO ENTRE O AJUIZAMENTO E A PROLAÇÃO DA SENTENÇA - 2ª VARA DO TRABALHO DE GOIÂNIA

2ª VARA DO TRABALHO DE GOIÂNIA

ORDINÁRIO

Qtd	Prazo Médio
100	333,82

Nr. Processo	Ajuiz.	Senteça	Prazo
RTOrd - 0010898-50.2017.5.18.0002	19/05/17	28/11/17	193
RTOrd - 0010899-35.2017.5.18.0002	19/05/17	28/11/17	193
RTOrd - 0010928-22.2016.5.18.0002	25/05/16	28/11/17	552
RTOrd - 0010980-18.2016.5.18.0002	03/06/16	10/11/17	525
RTOrd - 0011000-09.2016.5.18.0002	06/06/16	09/11/17	521
RTOrd - 0011066-23.2015.5.18.0002	03/07/15	10/11/17	861
RTOrd - 0011075-48.2016.5.18.0002	17/06/16	14/11/17	515
RTOrd - 0011090-51.2015.5.18.0002	08/07/15	09/11/17	855
RTOrd - 0011192-39.2016.5.18.0002	05/07/16	06/11/17	489
RTOrd - 0011227-33.2015.5.18.0002	05/08/15	09/11/17	827
RTOrd - 0011266-93.2016.5.18.0002	18/07/16	22/11/17	492
RTOrd - 0011289-05.2017.5.18.0002	19/07/17	21/11/17	125
RTOrd - 0011290-87.2017.5.18.0002	19/07/17	24/11/17	128
RTOrd - 0011302-38.2016.5.18.0002	22/07/16	20/11/17	486
RTOrd - 0011304-71.2017.5.18.0002	20/07/17	24/11/17	127
RTOrd - 0011308-11.2017.5.18.0002	21/07/17	24/11/17	126
RTOrd - 0011313-33.2017.5.18.0002	21/07/17	24/11/17	126
RTOrd - 0011319-40.2017.5.18.0002	24/07/17	24/11/17	123
RTOrd - 0011327-17.2017.5.18.0002	25/07/17	24/11/17	122
RTOrd - 0011335-91.2017.5.18.0002	26/07/17	30/11/17	127
RTOrd - 0011472-10.2016.5.18.0002	19/08/16	09/11/17	447
RTOrd - 0011491-79.2017.5.18.0002	20/08/17	30/11/17	102
RTOrd - 0011514-25.2017.5.18.0002	23/08/17	13/11/17	82
RTOrd - 0011542-90.2017.5.18.0002	28/08/17	07/11/17	71
RTOrd - 0011548-97.2017.5.18.0002	28/08/17	27/11/17	91

Legenda:
Ajuiz. Data do Ajuizamento;
Sentença: Data da prolação da sentença;
Prazo: Prazo para a entrega da prestação jurisdicional.

PRAZO MÉDIO ENTRE O AJUIZAMENTO E A PROLAÇÃO DA SENTENÇA - 2ª VARA DO TRABALHO DE GOIÂNIA

2ª VARA DO TRABALHO DE GOIÂNIA

ORDINÁRIO

Qtd	Prazo Médio
100	333,82

Nr. Processo	Ajuiz.	Senteça	Prazo
RTOrd - 0011569-10.2016.5.18.0002	04/09/16	10/11/17	432
RTOrd - 0011576-02.2016.5.18.0002	05/09/16	10/11/17	431
RTOrd - 0011626-28.2016.5.18.0002	14/09/16	22/11/17	434
RTOrd - 0011634-05.2016.5.18.0002	14/09/16	14/11/17	426
RTOrd - 0011690-38.2016.5.18.0002	23/09/16	09/11/17	412
RTOrd - 0011712-96.2016.5.18.0002	27/09/16	22/11/17	421
RTOrd - 0011756-52.2015.5.18.0002	04/11/15	10/11/17	737
RTOrd - 0011771-55.2014.5.18.0002	05/11/14	05/11/17	1.096
RTOrd - 0011775-24.2016.5.18.0002	06/10/16	30/11/17	420
RTOrd - 0011776-72.2017.5.18.0002	05/10/17	14/11/17	40
RTOrd - 0011855-51.2017.5.18.0002	19/10/17	09/11/17	21
RTOrd - 0011912-48.2017.5.18.0009	27/10/17	14/11/17	18
RTOrd - 0011934-30.2017.5.18.0002	01/11/17	14/11/17	13
RTOrd - 0011963-80.2017.5.18.0002	07/11/17	14/11/17	7
RTOrd - 0011988-93.2017.5.18.0002	09/11/17	14/11/17	5
RTOrd - 0011993-86.2015.5.18.0002	19/12/15	23/11/17	705
RTOrd - 0011999-25.2017.5.18.0002	09/11/17	14/11/17	5
RTOrd - 0012004-47.2017.5.18.0002	09/11/17	14/11/17	5
RTOrd - 0012011-39.2017.5.18.0002	09/11/17	14/11/17	5
RTOrd - 0012012-24.2017.5.18.0002	09/11/17	14/11/17	5
RTOrd - 0012031-30.2017.5.18.0002	10/11/17	21/11/17	11
RTOrd - 0012042-59.2017.5.18.0002	10/11/17	20/11/17	10
RTOrd - 0012054-73.2017.5.18.0002	10/11/17	20/11/17	10
RTOrd - 0012057-62.2016.5.18.0002	21/11/16	28/11/17	372
RTOrd - 0012064-54.2016.5.18.0002	22/11/16	20/11/17	363

Legenda:
Ajuiz. Data do Ajuizamento;
Sentença: Data da prolação da sentença;
Prazo: Prazo para a entrega da prestação jurisdicional.

PRAZO MÉDIO ENTRE O AJUIZAMENTO E A PROLAÇÃO DA SENTENÇA - 2ª VARA DO TRABALHO DE GOIÂNIA

2ª VARA DO TRABALHO DE GOIÂNIA

ORDINÁRIO

Qtd	Prazo Médio
100	333,82

Nr. Processo	Ajuiz.	Senteça	Prazo
RTOrd - 0012069-42.2017.5.18.0002	10/11/17	27/11/17	17
RTOrd - 0012115-65.2016.5.18.0002	30/11/16	20/11/17	355
TutCautAnt - 0010480-15.2017.5.18.0002	16/03/17	06/11/17	235

Legenda:
Ajuiz. Data do Ajuizamento;
Sentença: Data da prolação da sentença;
Prazo: Prazo para a entrega da prestação jurisdicional.

PRAZO MÉDIO ENTRE O AJUIZAMENTO E A PROLAÇÃO DA SENTENÇA - 2ª VARA DO TRABALHO DE GOIÂNIA

Data da sentença entre 1/11/2017 e 30/11/2017 23:59:59

CARLOS ALBERTO BEGALLES

ORDINÁRIO

Qtd	Prazo Médio
1	187

Nr. Processo	Ajuiz.	Senteça	Prazo
RTOrd - 0010810-12.2017.5.18.0002	06/05/17	09/11/17	187

Legenda:
Ajuiz. Data do Ajuizamento;
Sentença: Data da prolação da sentença;
Prazo: Prazo para a entrega da prestação jurisdicional.

CELISMAR COÊLHO DE FIGUEIREDO

ORDINÁRIO

Qtd	Prazo Médio
3	169,67

Nr. Processo	Ajuiz.	Senteça	Prazo
RTOrd - 0010856-98.2017.5.18.0002	12/05/17	21/11/17	193
RTOrd - 0010858-68.2017.5.18.0002	14/05/17	21/11/17	191
RTOrd - 0011289-05.2017.5.18.0002	19/07/17	21/11/17	125

Legenda:
Ajuiz. Data do Ajuizamento;
Sentença: Data da prolação da sentença;
Prazo: Prazo para a entrega da prestação jurisdicional.

EDUARDO TADEU THON

ORDINÁRIO

Qtd	Prazo Médio
1	190

PRAZO MÉDIO ENTRE O AJUIZAMENTO E A PROLAÇÃO DA SENTENÇA - 2ª VARA DO TRABALHO DE GOIÂNIA

EDUARDO TADEU THON

ORDINÁRIO

Nr. Processo	Ajuiz.	Senteça	Prazo
RTOrd - 0010835-25.2017.5.18.0002	10/05/17	16/11/17	190

Legenda:
Ajuiz. Data do Ajuizamento;
Sentença: Data da prolação da sentença;
Prazo: Prazo para a entrega da prestação jurisdicional.

ELIAS SOARES DE OLIVEIRA

ORDINÁRIO

Qtd	Prazo Médio
4	192,75

Nr. Processo	Ajuiz.	Senteça	Prazo
RTOrd - 0010772-97.2017.5.18.0002	28/04/17	06/11/17	192
RTOrd - 0010896-80.2017.5.18.0002	19/05/17	28/11/17	193
RTOrd - 0010898-50.2017.5.18.0002	19/05/17	28/11/17	193
RTOrd - 0010899-35.2017.5.18.0002	19/05/17	28/11/17	193

Legenda:
Ajuiz. Data do Ajuizamento;
Sentença: Data da prolação da sentença;
Prazo: Prazo para a entrega da prestação jurisdicional.

HELVAN DOMINGOS PREGO

ORDINÁRIO

Qtd	Prazo Médio
1	200

Nr. Processo	Ajuiz.	Senteça	Prazo

PRAZO MÉDIO ENTRE O AJUIZAMENTO E A PROLAÇÃO DA SENTENÇA - 2ª VARA DO TRABALHO DE GOIÂNIA

HELVAN DOMINGOS PREGO

ORDINÁRIO

Qtd	Prazo Médio
1	200

Nr. Processo	Ajuiz.	Senteça	Prazo
RTOrd - 0010797-13.2017.5.18.0002	04/05/17	20/11/17	200

Legenda:
Ajuiz. Data do Ajuizamento;
Sentença: Data da prolação da sentença;
Prazo: Prazo para a entrega da prestação jurisdicional.

ISRAEL BRASIL ADOURIAN

ORDINÁRIO

Qtd	Prazo Médio
3	156,67

Nr. Processo	Ajuiz.	Senteça	Prazo
RTOrd - 0010770-30.2017.5.18.0002	28/04/17	13/11/17	199
RTOrd - 0010823-11.2017.5.18.0002	09/05/17	14/11/17	189
RTOrd - 0011514-25.2017.5.18.0002	23/08/17	13/11/17	82

Legenda:
Ajuiz. Data do Ajuizamento;
Sentença: Data da prolação da sentença;
Prazo: Prazo para a entrega da prestação jurisdicional.

MARCELO NOGUEIRA PEDRA

ORDINÁRIO

Qtd	Prazo Médio
2	99

Nr. Processo	Ajuiz.	Senteça	Prazo
RTOrd - 0011335-91.2017.5.18.0002	26/07/17	30/11/17	127

PRAZO MÉDIO ENTRE O AJUIZAMENTO E A PROLAÇÃO DA SENTENÇA - 2ª VARA DO TRABALHO DE GOIÂNIA

MARCELO NOGUEIRA PEDRA

ORDINÁRIO

Qtd	Prazo Médio
2	99

Nr. Processo	Ajuiz.	Senteça	Prazo
RTOrd - 0011542-90.2017.5.18.0002	28/08/17	07/11/17	71

Legenda:
Ajuiz. Data do Ajuizamento;
Sentença: Data da prolação da sentença;
Prazo: Prazo para a entrega da prestação jurisdicional.

PATRÍCIA CAROLINE SILVA ABRÃO

ORDINÁRIO

Qtd	Prazo Médio
6	125,33

Nr. Processo	Ajuiz.	Senteça	Prazo
RTOrd - 0011290-87.2017.5.18.0002	19/07/17	24/11/17	128
RTOrd - 0011304-71.2017.5.18.0002	20/07/17	24/11/17	127
RTOrd - 0011308-11.2017.5.18.0002	21/07/17	24/11/17	126
RTOrd - 0011313-33.2017.5.18.0002	21/07/17	24/11/17	126
RTOrd - 0011319-40.2017.5.18.0002	24/07/17	24/11/17	123
RTOrd - 0011327-17.2017.5.18.0002	25/07/17	24/11/17	122

Legenda:
Ajuiz. Data do Ajuizamento;
Sentença: Data da prolação da sentença;
Prazo: Prazo para a entrega da prestação jurisdicional.

PEDRO HENRIQUE BARRETO MENEZES

ORDINÁRIO

Qtd	Prazo Médio

PRAZO MÉDIO ENTRE O AJUIZAMENTO E A PROLAÇÃO DA SENTENÇA - 2ª VARA DO TRABALHO DE GOIÂNIA

PEDRO HENRIQUE BARRETO MENEZES

ORDINÁRIO

2	143

Nr. Processo	Ajuiz.	Senteça	Prazo
RTOrd - 0010875-07.2017.5.18.0002	16/05/17	27/11/17	195
RTOrd - 0011548-97.2017.5.18.0002	28/08/17	27/11/17	91

Legenda:
Ajuiz. Data do Ajuizamento;
Sentença: Data da prolação da sentença;
Prazo: Prazo para a entrega da prestação jurisdicional.

RONIE CARLOS BENTO DE SOUSA

ORDINÁRIO

Qtd	Prazo Médio
20	442,4

Nr. Processo	Ajuiz.	Senteça	Prazo
ConPag - 0011222-40.2017.5.18.0002	10/07/17	07/11/17	120
RTOrd - 0010115-92.2016.5.18.0002	26/01/16	21/11/17	665
RTOrd - 0010179-05.2016.5.18.0002	04/02/16	29/11/17	664
RTOrd - 0010206-51.2017.5.18.0002	06/02/17	28/11/17	295
RTOrd - 0010360-69.2017.5.18.0002	24/02/17	10/11/17	259
RTOrd - 0010473-23.2017.5.18.0002	16/03/17	28/11/17	257
RTOrd - 0010605-17.2016.5.18.0002	09/04/16	30/11/17	600
RTOrd - 0010633-82.2016.5.18.0002	13/04/16	27/11/17	593
RTOrd - 0010884-03.2016.5.18.0002	18/05/16	10/11/17	541
RTOrd - 0010928-22.2016.5.18.0002	25/05/16	28/11/17	552

Legenda:
Ajuiz. Data do Ajuizamento;
Sentença: Data da prolação da sentença;
Prazo: Prazo para a entrega da prestação jurisdicional.

PRAZO MÉDIO ENTRE O AJUIZAMENTO E A PROLAÇÃO DA SENTENÇA - 2ª VARA DO TRABALHO DE GOIÂNIA

RONIE CARLOS BENTO DE SOUSA

ORDINÁRIO

Qtd	Prazo Médio
20	442,4

Nr. Processo	Ajuiz.	Senteça	Prazo
RTOrd - 0010980-18.2016.5.18.0002	03/06/16	10/11/17	525
RTOrd - 0011066-23.2015.5.18.0002	03/07/15	10/11/17	861
RTOrd - 0011266-93.2016.5.18.0002	18/07/16	22/11/17	492
RTOrd - 0011491-79.2017.5.18.0002	20/08/17	30/11/17	102
RTOrd - 0011569-10.2016.5.18.0002	04/09/16	10/11/17	432
RTOrd - 0011756-52.2015.5.18.0002	04/11/15	10/11/17	737
RTOrd - 0011775-24.2016.5.18.0002	06/10/16	30/11/17	420
RTOrd - 0011993-86.2015.5.18.0002	19/12/15	23/11/17	705
RTOrd - 0012031-30.2017.5.18.0002	10/11/17	21/11/17	11
RTOrd - 0012069-42.2017.5.18.0002	10/11/17	27/11/17	17

Legenda:
Ajuiz. Data do Ajuizamento;
Sentença: Data da prolação da sentença;
Prazo: Prazo para a entrega da prestação jurisdicional.

RUI BARBOSA DE CARVALHO SANTOS

ORDINÁRIO

Qtd	Prazo Médio
57	367,91

Nr. Processo	Ajuiz.	Senteça	Prazo
RTAlç - 0011977-64.2017.5.18.0002	08/11/17	14/11/17	6
RTOrd - 0010004-74.2017.5.18.0002	03/01/17	23/11/17	324
RTOrd - 0010026-06.2015.5.18.0002	09/01/15	28/11/17	1.054
RTOrd - 0010038-49.2017.5.18.0002	12/01/17	14/11/17	306

Legenda:
Ajuiz. Data do Ajuizamento;
Sentença: Data da prolação da sentença;
Prazo: Prazo para a entrega da prestação jurisdicional.

PRAZO MÉDIO ENTRE O AJUIZAMENTO E A PROLAÇÃO DA SENTENÇA - 2ª VARA DO TRABALHO DE GOIÂNIA

RUI BARBOSA DE CARVALHO SANTOS

ORDINÁRIO

Qtd	Prazo Médio
57	367,91

Nr. Processo	Ajuiz.	Senteça	Prazo
RTOrd - 0010066-17.2017.5.18.0002	18/01/17	20/11/17	306
RTOrd - 0010134-98.2016.5.18.0002	28/01/16	20/11/17	662
RTOrd - 0010147-97.2016.5.18.0002	30/01/16	06/11/17	646
RTOrd - 0010236-23.2016.5.18.0002	15/02/16	22/11/17	646
RTOrd - 0010262-84.2017.5.18.0002	13/02/17	10/11/17	270
RTOrd - 0010276-05.2016.5.18.0002	19/02/16	17/11/17	637
RTOrd - 0010278-38.2017.5.18.0002	15/02/17	05/11/17	263
RTOrd - 0010299-48.2016.5.18.0002	23/02/16	09/11/17	625
RTOrd - 0010358-02.2017.5.18.0002	24/02/17	17/11/17	266
RTOrd - 0010468-98.2017.5.18.0002	15/03/17	05/11/17	235
RTOrd - 0010486-56.2016.5.18.0002	21/03/16	06/11/17	595
RTOrd - 0010515-72.2017.5.18.0002	22/03/17	27/11/17	250
RTOrd - 0010560-76.2017.5.18.0002	28/03/17	28/11/17	245
RTOrd - 0010562-46.2017.5.18.0002	28/03/17	07/11/17	224
RTOrd - 0010583-56.2016.5.18.0002	06/04/16	14/11/17	587
RTOrd - 0010587-59.2017.5.18.0002	31/03/17	10/11/17	224
RTOrd - 0010596-21.2017.5.18.0002	01/04/17	14/11/17	227
RTOrd - 0010624-86.2017.5.18.0002	05/04/17	08/11/17	217
RTOrd - 0010676-82.2017.5.18.0002	12/04/17	10/11/17	212
RTOrd - 0010772-34.2016.5.18.0002	03/05/16	20/11/17	566
RTOrd - 0010836-78.2015.5.18.0002	26/05/15	30/11/17	919
RTOrd - 0010854-65.2016.5.18.0002	13/05/16	21/11/17	557
RTOrd - 0010878-51.2016.5.18.0016	14/06/16	09/11/17	513
RTOrd - 0010880-63.2016.5.18.0002	18/05/16	29/11/17	560
RTOrd - 0011000-09.2016.5.18.0002	06/06/16	09/11/17	521

Legenda:
Ajuiz. Data do Ajuizamento;
Sentença: Data da prolação da sentença;
Prazo: Prazo para a entrega da prestação jurisdicional.

PRAZO MÉDIO ENTRE O AJUIZAMENTO E A PROLAÇÃO DA SENTENÇA - 2ª VARA DO TRABALHO DE GOIÂNIA

RUI BARBOSA DE CARVALHO SANTOS

ORDINÁRIO

Qtd	Prazo Médio
57	367,91

Nr. Processo	Ajuiz.	Senteça	Prazo
RTOrd - 0011075-48.2016.5.18.0002	17/06/16	14/11/17	515
RTOrd - 0011090-51.2015.5.18.0002	08/07/15	09/11/17	855
RTOrd - 0011192-39.2016.5.18.0002	05/07/16	06/11/17	489
RTOrd - 0011227-33.2015.5.18.0002	05/08/15	09/11/17	827
RTOrd - 0011302-38.2016.5.18.0002	22/07/16	20/11/17	486
RTOrd - 0011472-10.2016.5.18.0002	19/08/16	09/11/17	447
RTOrd - 0011576-02.2016.5.18.0002	05/09/16	10/11/17	431
RTOrd - 0011626-28.2016.5.18.0002	14/09/16	22/11/17	434
RTOrd - 0011634-05.2016.5.18.0002	14/09/16	14/11/17	426
RTOrd - 0011690-38.2016.5.18.0002	23/09/16	09/11/17	412
RTOrd - 0011712-96.2016.5.18.0002	27/09/16	22/11/17	421
RTOrd - 0011771-55.2014.5.18.0002	05/11/14	05/11/17	1.096
RTOrd - 0011776-72.2017.5.18.0002	05/10/17	14/11/17	40
RTOrd - 0011855-51.2017.5.18.0002	19/10/17	09/11/17	21
RTOrd - 0011912-48.2017.5.18.0009	27/10/17	14/11/17	18
RTOrd - 0011934-30.2017.5.18.0002	01/11/17	14/11/17	13
RTOrd - 0011963-80.2017.5.18.0002	07/11/17	14/11/17	7
RTOrd - 0011988-93.2017.5.18.0002	09/11/17	14/11/17	5
RTOrd - 0011999-25.2017.5.18.0002	09/11/17	14/11/17	5
RTOrd - 0012004-47.2017.5.18.0002	09/11/17	14/11/17	5
RTOrd - 0012011-39.2017.5.18.0002	09/11/17	14/11/17	5
RTOrd - 0012012-24.2017.5.18.0002	09/11/17	14/11/17	5
RTOrd - 0012042-59.2017.5.18.0002	10/11/17	20/11/17	10
RTOrd - 0012054-73.2017.5.18.0002	10/11/17	20/11/17	10
RTOrd - 0012057-62.2016.5.18.0002	21/11/16	28/11/17	372

Legenda:
Ajuiz. Data do Ajuizamento;
Sentença: Data da prolação da sentença;
Prazo: Prazo para a entrega da prestação jurisdicional.

PRAZO MÉDIO ENTRE O AJUIZAMENTO E A PROLAÇÃO DA SENTENÇA - 2ª VARA DO TRABALHO DE GOIÂNIA

RUI BARBOSA DE CARVALHO SANTOS

ORDINÁRIO

Qtd	Prazo Médio
57	367,91

Nr. Processo	Ajuiz.	Senteça	Prazo
RTOrd - 0012064-54.2016.5.18.0002	22/11/16	20/11/17	363
RTOrd - 0012115-65.2016.5.18.0002	30/11/16	20/11/17	355
TutCautAnt - 0010480-15.2017.5.18.0002	16/03/17	06/11/17	235

Legenda:
Ajuiz. Data do Ajuizamento;
Sentença: Data da prolação da sentença;
Prazo: Prazo para a entrega da prestação jurisdicional.