Conceituação

Tema	Prazos Processuais
Relatórios	Evolução Histórica Comparativo por VT Comparativo por Grupo Por Grupo Por VT Por Processo Por Magistrado
Resumo	Apresenta o prazo médio desde o ajuizamento da ação até a prolação da sentença.
Descrição	O prazo médio é obtido calculando-se a quantidade de dias decorridos desde o ajuizamento da ação até a prolação da sentença. Os dados são extraídos baseando-se nos itens do e-Gestão: 271 e 90271 - Do ajuizamento da ação até a prolação da sentença, na fase de conhecimento – rito sumaríssimo; 272 e 90272 – Do ajuizamento da ação até a prolação da sentença, na fase de conhecimento – exceto rito sumaríssimo (ordinário)
Origem da informação	e-Gestão
Critérios e transformações	Coletado do e-Gestão, consolidado, otimizado e classificado para análise.
Análises possíveis	Prazo médio entre o ajuizamento da ação até a prolação da sentença, detalhado de forma Geral, Por grupo, Por VT, Por Processo e Por Magistrado

EVOLUÇÃO HISTÓRICA DOS PRAZOS PROCESSUAIS ENTRE O AJUIZAMENTO E A PROLAÇÃO DA SENTENÇA - 11ª VARA DO TRABALHO DE GOIÂNIA

Data da sentença entre 1/11/2017 e 30/11/2017 23:59:59

Rito	Qtd	Prazo Médio
ORDINÁRIO	95	170,95
SUMARÍSSIMO	76	71,5
Total/Média	**171**	**126,75**

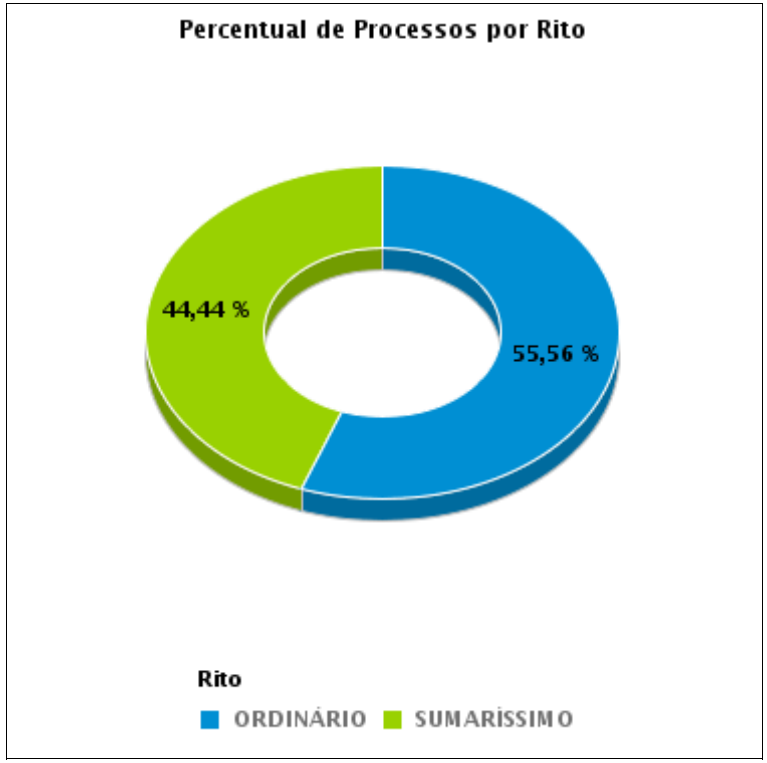

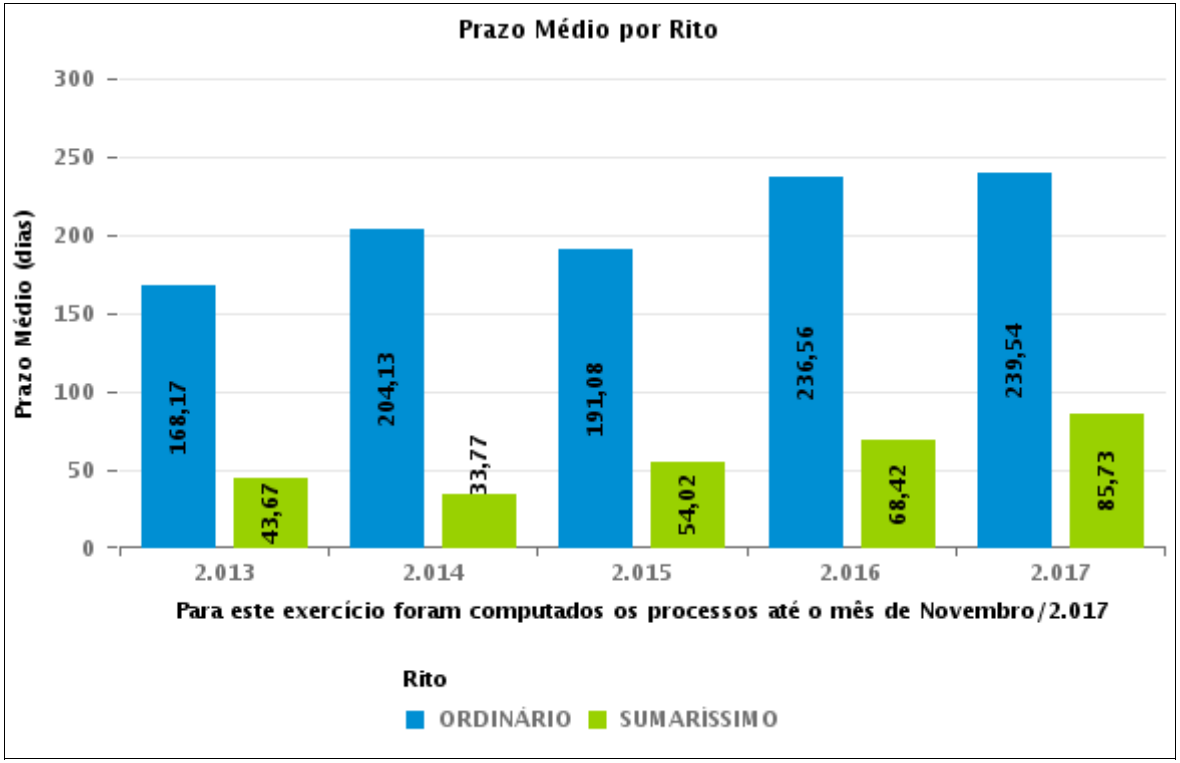

COMPARATIVO DO PRAZO MÉDIO ENTRE O AJUIZAMENTO E A PROLAÇÃO DA SENTENÇA - 11ª VARA DO TRABALHO DE GOIÂNIA

Data da sentença entre 1/11/2017 e 30/11/2017 23:59:59

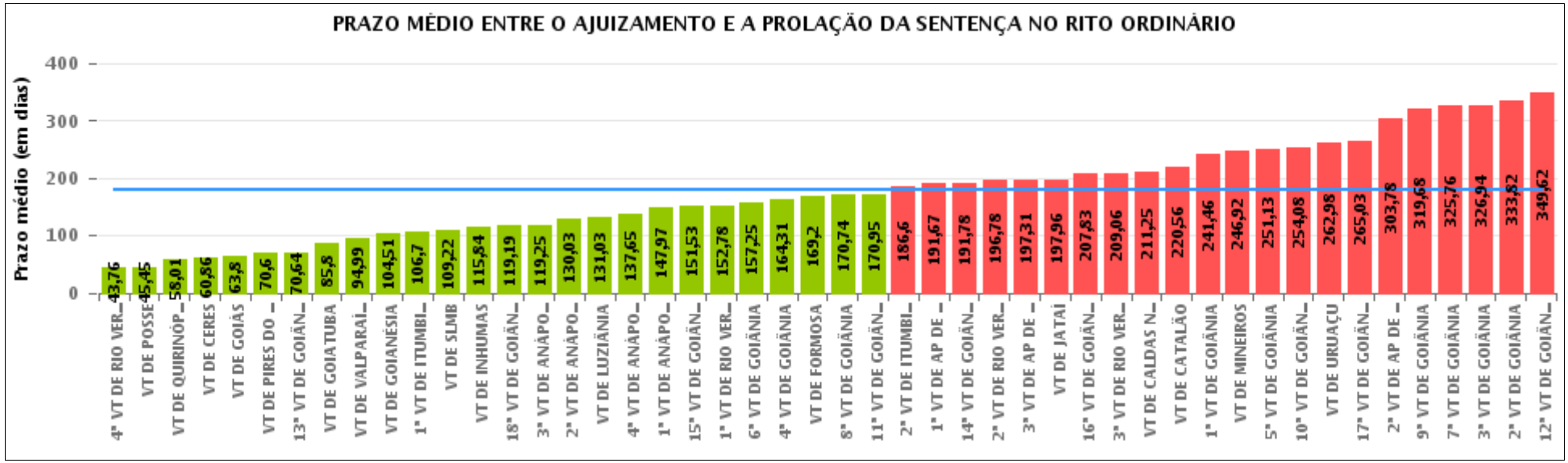

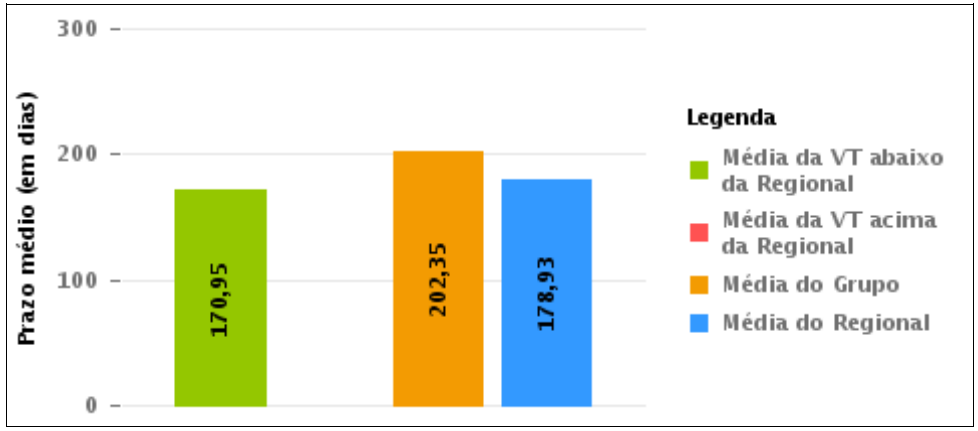

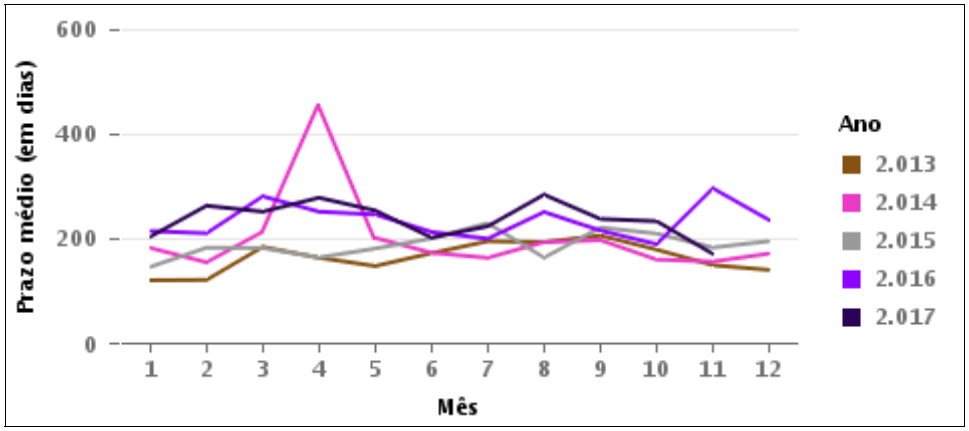

COMPARATIVO DO PRAZO MÉDIO ENTRE O AJUIZAMENTO E A PROLAÇÃO DA SENTENÇA ENTRE AS VARAS DO GRUPO

Data da sentença entre 1/11/2017 e 30/11/2017 23:59:59

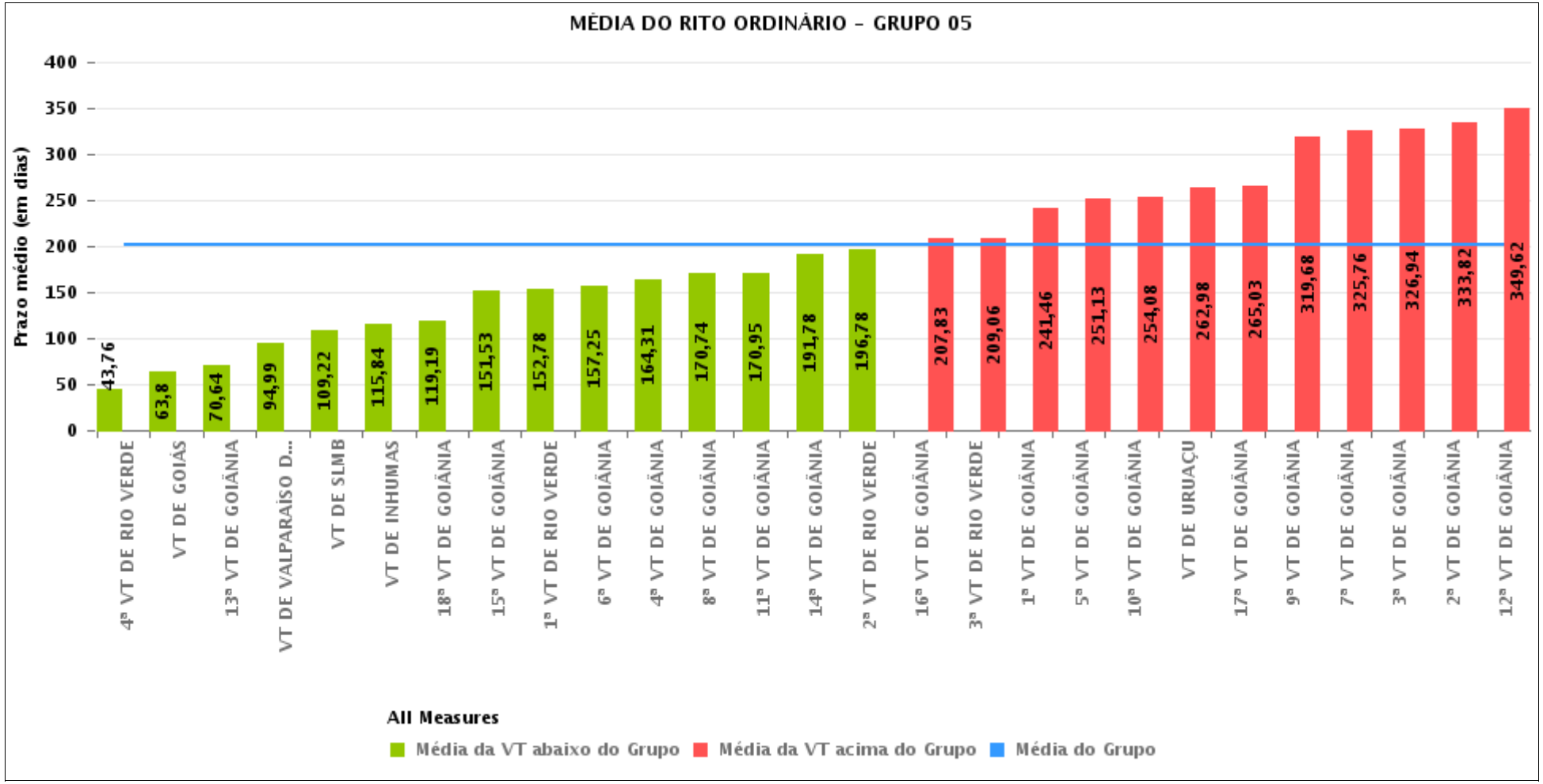

PRAZO MÉDIO ENTRE O AJUIZAMENTO E A PROLAÇÃO DA SENTENÇA POR GRUPO

Data da sentença entre 1/11/2017 e 30/11/2017 23:59:59

Rito	Grupo	Qtd. Processos	Prazo Médio (dias)	Ranking
ORDINÁRIO	GRUPO 01	11	45,45	1°
	GRUPO 03	1.079	134,62	2°
	GRUPO 04	604	142,75	3°
	GRUPO 02	76	149,74	4°
	GRUPO 05	2.750	202,35	5°
	GRUPO 06	345	204,83	6°

Legenda: # Grupo 01 – Até 750 VT de Posse # Grupo 02 – De 751 a 1000 VT de Formosa VT de Pires do Rio # Grupo 03 – De 1001 a 1500 VT de Ceres 1ª VT de Anápolis 2ª VT de Anápolis 3ª VT de Anápolis 4ª VT de Anápolis VT de Caldas Novas	# Grupo 04 – De 1501 a 2000 VT de Catalão VT de Goiatuba 1ª VT de Itumbiara 2ª VT de Itumbiara VT de Jataí VT de Luziânia VT de Mineiros VT de Quirinópolis # Grupo 05 – De 2001 a 2500 1ª VT de Goiânia 2ª VT de Goiânia 3ª VT de Goiânia 4ª VT de Goiânia 5ª VT de Goiânia 6ª VT de Goiânia 7ª VT de Goiânia	8ª VT de Goiânia 9ª VT de Goiânia 10ª VT de Goiânia 11ª VT de Goiânia 12ª VT de Goiânia 13ª VT de Goiânia 14ª VT de Goiânia 15ª VT de Goiânia 16ª VT de Goiânia 17ª VT de Goiânia 18ª VT de Goiânia VT de Goiás VT de Inhumas 1ª VT de Rio Verde 2ª VT de Rio Verde 3ª VT de Rio Verde 4ª VT de Rio Verde VT de Uruaçu VT de São Luis de Montes Belos VT de Valparaíso de Goiás	#Grupo 06 – A partir de 2500 1ª VT de Aparecida de Goiânia 2ª VT de Aparecida de Goiânia 3ª VT de Aparecida de Goiânia VT de Goianésia

PRAZO MÉDIO ENTRE O AJUIZAMENTO E A PROLAÇÃO DA SENTENÇA DE TODAS AS VARAS DO TRABALHO

Data da sentença entre 1/11/2017 e 30/11/2017 23:59:59

ORDINÁRIO

Qtd. Processos	Prazo Médio (dias)
4.865	178,93

Vara do Trabalho	Qtd Processos	Prazo Médio	Ranking
4ª VARA DO TRABALHO DE RIO VERDE	76	43,76	1°
VARA DO TRABALHO DE POSSE	11	45,45	2°
VARA DO TRABALHO DE QUIRINÓPOLIS	135	58,01	3°
VARA DO TRABALHO DE CERES	22	60,86	4°
VARA DO TRABALHO DE GOIÁS	71	63,8	5°
VARA DO TRABALHO DE PIRES DO RIO	15	70,6	6°
13ª VARA DO TRABALHO DE GOIÂNIA	114	70,64	7°
VARA DO TRABALHO DE GOIATUBA	79	85,8	8°
VARA DO TRABALHO DE VALPARAÍSO DE GOIÁS	86	94,99	9°
VARA DO TRABALHO DE GOIANÉSIA	63	104,51	10°
1ª VARA DO TRABALHO DE ITUMBIARA	53	106,7	11°
VARA DO TRABALHO DE SÃO LUIS DE MONTES BELOS	104	109,22	12°
VARA DO TRABALHO DE INHUMAS	129	115,84	13°
18ª VARA DO TRABALHO DE GOIÂNIA	73	119,19	14°
3ª VARA DO TRABALHO DE ANÁPOLIS	76	119,25	15°
2ª VARA DO TRABALHO DE ANÁPOLIS	725	130,03	16°
VARA DO TRABALHO DE LUZIÂNIA	79	131,03	17°
4ª VARA DO TRABALHO DE ANÁPOLIS	106	137,65	18°
1ª VARA DO TRABALHO DE ANÁPOLIS	90	147,97	19°
15ª VARA DO TRABALHO DE GOIÂNIA	127	151,53	20°
1ª VARA DO TRABALHO DE RIO VERDE	82	152,78	21°
6ª VARA DO TRABALHO DE GOIÂNIA	118	157,25	22°
4ª VARA DO TRABALHO DE GOIÂNIA	86	164,31	23°
VARA DO TRABALHO DE FORMOSA	61	169,2	24°
8ª VARA DO TRABALHO DE GOIÂNIA	94	170,74	25°
11ª VARA DO TRABALHO DE GOIÂNIA	95	170,95	26°

PRAZO MÉDIO ENTRE O AJUIZAMENTO E A PROLAÇÃO DA SENTENÇA DE TODAS AS VARAS DO TRABALHO

ORDINÁRIO

Qtd. Processos	Prazo Médio (dias)
4.865	178,93

Vara do Trabalho	Qtd Processos	Prazo Médio	Ranking
2ª VARA DO TRABALHO DE ITUMBIARA	68	186,6	27°
1ª VARA DO TRABALHO DE APARECIDA DE GOIÂNIA	70	191,67	28°
14ª VARA DO TRABALHO DE GOIÂNIA	146	191,78	29°
2ª VARA DO TRABALHO DE RIO VERDE	68	196,78	30°
3ª VARA DO TRABALHO DE APARECIDA DE GOIÂNIA	129	197,31	31°
VARA DO TRABALHO DE JATAÍ	52	197,96	32°
16ª VARA DO TRABALHO DE GOIÂNIA	80	207,83	33°
3ª VARA DO TRABALHO DE RIO VERDE	101	209,06	34°
VARA DO TRABALHO DE CALDAS NOVAS	60	211,25	35°
VARA DO TRABALHO DE CATALÃO	55	220,56	36°
1ª VARA DO TRABALHO DE GOIÂNIA	108	241,46	37°
VARA DO TRABALHO DE MINEIROS	83	246,92	38°
5ª VARA DO TRABALHO DE GOIÂNIA	133	251,13	39°
10ª VARA DO TRABALHO DE GOIÂNIA	102	254,08	40°
VARA DO TRABALHO DE URUAÇU	97	262,98	41°
17ª VARA DO TRABALHO DE GOIÂNIA	113	265,03	42°
2ª VARA DO TRABALHO DE APARECIDA DE GOIÂNIA	83	303,78	43°
9ª VARA DO TRABALHO DE GOIÂNIA	127	319,68	44°
7ª VARA DO TRABALHO DE GOIÂNIA	128	325,76	45°
3ª VARA DO TRABALHO DE GOIÂNIA	95	326,94	46°
2ª VARA DO TRABALHO DE GOIÂNIA	100	333,82	47°
12ª VARA DO TRABALHO DE GOIÂNIA	97	349,62	48°

PRAZO MÉDIO ENTRE O AJUIZAMENTO E A PROLAÇÃO DA SENTENÇA - 11ª VARA DO TRABALHO DE GOIÂNIA

Data da sentença entre 1/11/2017 e 30/11/2017 23:59:59

11ª VARA DO TRABALHO DE GOIÂNIA

ORDINÁRIO

Qtd	Prazo Médio
95	170,95

Nr. Processo	Ajuiz.	Senteça	Prazo
CaulInom - 0010651-76.2016.5.18.0011	15/04/16	24/11/17	588
ConPag - 0010826-36.2017.5.18.0011	10/05/17	24/11/17	198
ConPag - 0011675-42.2016.5.18.0011	19/09/16	20/11/17	427
ConPag - 0011809-35.2017.5.18.0011	17/10/17	27/11/17	41
ConPag - 0011921-04.2017.5.18.0011	03/11/17	23/11/17	20
ET - 0011851-84.2017.5.18.0011	23/10/17	13/11/17	21
MS - 0011551-25.2017.5.18.0011	31/08/17	20/11/17	81
RTAlç - 0010999-60.2017.5.18.0011	06/06/17	27/11/17	174
RTAlç - 0011684-67.2017.5.18.0011	26/09/17	07/11/17	42
RTAlç - 0011766-98.2017.5.18.0011	09/10/17	21/11/17	43
RTAlç - 0012084-81.2017.5.18.0011	22/11/17	28/11/17	6
RTAlç - 0012085-66.2017.5.18.0011	22/11/17	28/11/17	6
RTAlç - 0012095-13.2017.5.18.0011	26/11/17	27/11/17	1
RTAlç - 0012096-95.2017.5.18.0011	26/11/17	28/11/17	2
RTAlç - 0012097-80.2017.5.18.0011	26/11/17	28/11/17	2
RTOrd - 0010114-46.2017.5.18.0011	24/01/17	24/11/17	304
RTOrd - 0010229-67.2017.5.18.0011	09/02/17	16/11/17	280
RTOrd - 0010313-05.2016.5.18.0011	24/02/16	27/11/17	642
RTOrd - 0010386-74.2016.5.18.0011	04/03/16	20/11/17	626
RTOrd - 0010719-89.2017.5.18.0011	25/04/17	22/11/17	211
RTOrd - 0010790-91.2017.5.18.0011	04/05/17	20/11/17	200
RTOrd - 0010850-64.2017.5.18.0011	12/05/17	07/11/17	179

Legenda:
Ajuiz. Data do Ajuizamento;
Sentença: Data da prolação da sentença;
Prazo: Prazo para a entrega da prestação jurisdicional.

PRAZO MÉDIO ENTRE O AJUIZAMENTO E A PROLAÇÃO DA SENTENÇA - 11ª VARA DO TRABALHO DE GOIÂNIA

11ª VARA DO TRABALHO DE GOIÂNIA

ORDINÁRIO

Qtd	Prazo Médio
95	170,95

Nr. Processo	Ajuiz.	Senteça	Prazo
RTOrd - 0010889-61.2017.5.18.0011	19/05/17	21/11/17	186
RTOrd - 0010892-16.2017.5.18.0011	20/05/17	16/11/17	180
RTOrd - 0010901-75.2017.5.18.0011	22/05/17	08/11/17	170
RTOrd - 0010931-13.2017.5.18.0011	26/05/17	20/11/17	178
RTOrd - 0010936-35.2017.5.18.0011	29/05/17	06/11/17	161
RTOrd - 0010943-27.2017.5.18.0011	29/05/17	20/11/17	175
RTOrd - 0011012-59.2017.5.18.0011	07/06/17	24/11/17	170
RTOrd - 0011044-98.2016.5.18.0011	13/06/16	21/11/17	526
RTOrd - 0011115-49.2015.5.18.0007	24/09/15	20/11/17	788
RTOrd - 0011125-13.2017.5.18.0011	27/06/17	06/11/17	132
RTOrd - 0011231-72.2017.5.18.0011	12/07/17	24/11/17	135
RTOrd - 0011249-93.2017.5.18.0011	14/07/17	20/11/17	129
RTOrd - 0011295-82.2017.5.18.0011	23/07/17	27/11/17	127
RTOrd - 0011323-50.2017.5.18.0011	27/07/17	08/11/17	104
RTOrd - 0011335-25.2016.5.18.0003	19/09/16	08/11/17	415
RTOrd - 0011377-16.2017.5.18.0011	04/08/17	08/11/17	96
RTOrd - 0011397-07.2017.5.18.0011	08/08/17	08/11/17	92
RTOrd - 0011440-68.2017.5.18.0002	14/08/17	06/11/17	84
RTOrd - 0011442-11.2017.5.18.0011	16/08/17	07/11/17	83
RTOrd - 0011450-85.2017.5.18.0011	17/08/17	13/11/17	88
RTOrd - 0011465-54.2017.5.18.0011	21/08/17	09/11/17	80
RTOrd - 0011490-67.2017.5.18.0011	23/08/17	14/11/17	83
RTOrd - 0011492-37.2017.5.18.0011	23/08/17	14/11/17	83
RTOrd - 0011494-07.2017.5.18.0011	23/08/17	16/11/17	85
RTOrd - 0011501-96.2017.5.18.0011	24/08/17	16/11/17	84

Legenda:
Ajuiz. Data do Ajuizamento;
Sentença: Data da prolação da sentença;
Prazo: Prazo para a entrega da prestação jurisdicional.

PRAZO MÉDIO ENTRE O AJUIZAMENTO E A PROLAÇÃO DA SENTENÇA - 11ª VARA DO TRABALHO DE GOIÂNIA

11ª VARA DO TRABALHO DE GOIÂNIA

ORDINÁRIO

Qtd	Prazo Médio
95	170,95

Nr. Processo	Ajuiz.	Senteça	Prazo
RTOrd - 0011504-51.2017.5.18.0011	24/08/17	24/11/17	92
RTOrd - 0011511-43.2017.5.18.0011	25/08/17	21/11/17	88
RTOrd - 0011525-27.2017.5.18.0011	28/08/17	24/11/17	88
RTOrd - 0011533-04.2017.5.18.0011	30/08/17	08/11/17	70
RTOrd - 0011558-17.2017.5.18.0011	01/09/17	22/11/17	82
RTOrd - 0011561-69.2017.5.18.0011	01/09/17	22/11/17	82
RTOrd - 0011562-54.2017.5.18.0011	01/09/17	22/11/17	82
RTOrd - 0011563-39.2017.5.18.0011	01/09/17	08/11/17	68
RTOrd - 0011564-24.2017.5.18.0011	02/09/17	27/11/17	86
RTOrd - 0011565-09.2017.5.18.0011	02/09/17	28/11/17	87
RTOrd - 0011566-91.2017.5.18.0011	03/09/17	27/11/17	85
RTOrd - 0011567-76.2017.5.18.0011	04/09/17	27/11/17	84
RTOrd - 0011571-16.2017.5.18.0011	04/09/17	27/11/17	84
RTOrd - 0011576-38.2017.5.18.0011	05/09/17	24/11/17	80
RTOrd - 0011584-15.2017.5.18.0011	06/09/17	24/11/17	79
RTOrd - 0011589-37.2017.5.18.0011	11/09/17	27/11/17	77
RTOrd - 0011602-36.2017.5.18.0011	12/09/17	28/11/17	77
RTOrd - 0011607-58.2017.5.18.0011	13/09/17	29/11/17	77
RTOrd - 0011644-85.2017.5.18.0011	19/09/17	27/11/17	69
RTOrd - 0011653-47.2017.5.18.0011	20/09/17	23/11/17	64
RTOrd - 0011707-47.2016.5.18.0011	24/09/16	24/11/17	426
RTOrd - 0011713-54.2016.5.18.0011	26/09/16	24/11/17	424
RTOrd - 0011714-05.2017.5.18.0011	29/09/17	10/11/17	42
RTOrd - 0011721-94.2017.5.18.0011	02/10/17	10/11/17	39
RTOrd - 0011729-08.2016.5.18.0011	28/09/16	20/11/17	418

Legenda:
Ajuiz. Data do Ajuizamento;
Sentença: Data da prolação da sentença;
Prazo: Prazo para a entrega da prestação jurisdicional.

PRAZO MÉDIO ENTRE O AJUIZAMENTO E A PROLAÇÃO DA SENTENÇA - 11ª VARA DO TRABALHO DE GOIÂNIA

11ª VARA DO TRABALHO DE GOIÂNIA

ORDINÁRIO

Qtd	Prazo Médio
95	170,95

Nr. Processo	Ajuiz.	Senteça	Prazo
RTOrd - 0011730-56.2017.5.18.0011	03/10/17	10/11/17	38
RTOrd - 0011757-39.2017.5.18.0011	06/10/17	21/11/17	46
RTOrd - 0011764-31.2017.5.18.0011	09/10/17	20/11/17	42
RTOrd - 0011795-85.2016.5.18.0011	07/10/16	08/11/17	397
RTOrd - 0011839-07.2016.5.18.0011	17/10/16	21/11/17	400
RTOrd - 0011847-81.2016.5.18.0011	18/10/16	20/11/17	398
RTOrd - 0011855-24.2017.5.18.0011	24/10/17	22/11/17	29
RTOrd - 0011883-89.2017.5.18.0011	27/10/17	16/11/17	20
RTOrd - 0011896-88.2017.5.18.0011	30/10/17	10/11/17	11
RTOrd - 0011917-98.2016.5.18.0011	27/10/16	27/11/17	396
RTOrd - 0011919-68.2016.5.18.0011	28/10/16	10/11/17	378
RTOrd - 0011927-45.2016.5.18.0011	28/10/16	24/11/17	392
RTOrd - 0011964-72.2016.5.18.0011	04/11/16	24/11/17	385
RTOrd - 0011987-81.2017.5.18.0011	09/11/17	20/11/17	11
RTOrd - 0011993-88.2017.5.18.0011	10/11/17	21/11/17	11
RTOrd - 0012006-87.2017.5.18.0011	10/11/17	20/11/17	10
RTOrd - 0012009-42.2017.5.18.0011	10/11/17	24/11/17	14
RTOrd - 0012035-40.2017.5.18.0011	10/11/17	21/11/17	11
RTOrd - 0012076-41.2016.5.18.0011	23/11/16	20/11/17	362
RTOrd - 0012082-48.2016.5.18.0011	24/11/16	20/11/17	361
RTOrd - 0012086-85.2016.5.18.0011	24/11/16	20/11/17	361
RTOrd - 0012118-90.2016.5.18.0011	01/12/16	21/11/17	355
RTOrd - 0012164-79.2016.5.18.0011	08/12/16	07/11/17	334

Legenda:
Ajuiz. Data do Ajuizamento;
Sentença: Data da prolação da sentença;
Prazo: Prazo para a entrega da prestação jurisdicional.

PRAZO MÉDIO ENTRE O AJUIZAMENTO E A PROLAÇÃO DA SENTENÇA - 11ª VARA DO TRABALHO DE GOIÂNIA

Data da sentença entre 1/11/2017 e 30/11/2017 23:59:59

ANA TERRA FAGUNDES OLIVEIRA CRUZ

ORDINÁRIO

Qtd	Prazo Médio
10	285,1

Nr. Processo	Ajuiz.	Senteça	Prazo
ConPag - 0010826-36.2017.5.18.0011	10/05/17	24/11/17	198
ET - 0011851-84.2017.5.18.0011	23/10/17	13/11/17	21
RTOrd - 0010114-46.2017.5.18.0011	24/01/17	24/11/17	304
RTOrd - 0011012-59.2017.5.18.0011	07/06/17	24/11/17	170
RTOrd - 0011964-72.2016.5.18.0011	04/11/16	24/11/17	385
RTOrd - 0012076-41.2016.5.18.0011	23/11/16	20/11/17	362
RTOrd - 0012082-48.2016.5.18.0011	24/11/16	20/11/17	361
RTOrd - 0012086-85.2016.5.18.0011	24/11/16	20/11/17	361
RTOrd - 0012118-90.2016.5.18.0011	01/12/16	21/11/17	355
RTOrd - 0012164-79.2016.5.18.0011	08/12/16	07/11/17	334

Legenda:
Ajuiz. Data do Ajuizamento;
Sentença: Data da prolação da sentença;
Prazo: Prazo para a entrega da prestação jurisdicional.

CARLOS ALBERTO BEGALLES

ORDINÁRIO

Qtd	Prazo Médio
55	205,51

Legenda:
Ajuiz. Data do Ajuizamento;
Sentença: Data da prolação da sentença;
Prazo: Prazo para a entrega da prestação jurisdicional.

PRAZO MÉDIO ENTRE O AJUIZAMENTO E A PROLAÇÃO DA SENTENÇA - 11ª VARA DO TRABALHO DE GOIÂNIA

CARLOS ALBERTO BEGALLES

ORDINÁRIO

Qtd	Prazo Médio
55	205,51

Nr. Processo	Ajuiz.	Senteça	Prazo
CaulNom - 0010651-76.2016.5.18.0011	15/04/16	24/11/17	588
ConPag - 0011675-42.2016.5.18.0011	19/09/16	20/11/17	427
ConPag - 0011921-04.2017.5.18.0011	03/11/17	23/11/17	20
MS - 0011551-25.2017.5.18.0011	31/08/17	20/11/17	81
RTAlç - 0010999-60.2017.5.18.0011	06/06/17	27/11/17	174
RTAlç - 0012084-81.2017.5.18.0011	22/11/17	28/11/17	6
RTAlç - 0012085-66.2017.5.18.0011	22/11/17	28/11/17	6
RTAlç - 0012095-13.2017.5.18.0011	26/11/17	27/11/17	1
RTAlç - 0012096-95.2017.5.18.0011	26/11/17	28/11/17	2
RTAlç - 0012097-80.2017.5.18.0011	26/11/17	28/11/17	2
RTOrd - 0010229-67.2017.5.18.0011	09/02/17	16/11/17	280
RTOrd - 0010313-05.2016.5.18.0011	24/02/16	27/11/17	642
RTOrd - 0010386-74.2016.5.18.0011	04/03/16	20/11/17	626
RTOrd - 0010719-89.2017.5.18.0011	25/04/17	22/11/17	211
RTOrd - 0010790-91.2017.5.18.0011	04/05/17	20/11/17	200
RTOrd - 0010850-64.2017.5.18.0011	12/05/17	07/11/17	179
RTOrd - 0010889-61.2017.5.18.0011	19/05/17	21/11/17	186
RTOrd - 0010892-16.2017.5.18.0011	20/05/17	16/11/17	180
RTOrd - 0010901-75.2017.5.18.0011	22/05/17	08/11/17	170
RTOrd - 0010931-13.2017.5.18.0011	26/05/17	20/11/17	178
RTOrd - 0010936-35.2017.5.18.0011	29/05/17	06/11/17	161
RTOrd - 0010943-27.2017.5.18.0011	29/05/17	20/11/17	175
RTOrd - 0011044-98.2016.5.18.0011	13/06/16	21/11/17	526
RTOrd - 0011115-49.2015.5.18.0007	24/09/15	20/11/17	788
RTOrd - 0011231-72.2017.5.18.0011	12/07/17	24/11/17	135

Legenda:
Ajuiz. Data do Ajuizamento;
Sentença: Data da prolação da sentença;
Prazo: Prazo para a entrega da prestação jurisdicional.

PRAZO MÉDIO ENTRE O AJUIZAMENTO E A PROLAÇÃO DA SENTENÇA - 11ª VARA DO TRABALHO DE GOIÂNIA

CARLOS ALBERTO BEGALLES

ORDINÁRIO

Qtd	Prazo Médio
55	205,51

Nr. Processo	Ajuiz.	Senteça	Prazo
RTOrd - 0011249-93.2017.5.18.0011	14/07/17	20/11/17	129
RTOrd - 0011295-82.2017.5.18.0011	23/07/17	27/11/17	127
RTOrd - 0011323-50.2017.5.18.0011	27/07/17	08/11/17	104
RTOrd - 0011335-25.2016.5.18.0003	19/09/16	08/11/17	415
RTOrd - 0011377-16.2017.5.18.0011	04/08/17	08/11/17	96
RTOrd - 0011397-07.2017.5.18.0011	08/08/17	08/11/17	92
RTOrd - 0011465-54.2017.5.18.0011	21/08/17	09/11/17	80
RTOrd - 0011504-51.2017.5.18.0011	24/08/17	24/11/17	92
RTOrd - 0011525-27.2017.5.18.0011	28/08/17	24/11/17	88
RTOrd - 0011558-17.2017.5.18.0011	01/09/17	22/11/17	82
RTOrd - 0011561-69.2017.5.18.0011	01/09/17	22/11/17	82
RTOrd - 0011562-54.2017.5.18.0011	01/09/17	22/11/17	82
RTOrd - 0011644-85.2017.5.18.0011	19/09/17	27/11/17	69
RTOrd - 0011653-47.2017.5.18.0011	20/09/17	23/11/17	64
RTOrd - 0011707-47.2016.5.18.0011	24/09/16	24/11/17	426
RTOrd - 0011713-54.2016.5.18.0011	26/09/16	24/11/17	424
RTOrd - 0011729-08.2016.5.18.0011	28/09/16	20/11/17	418
RTOrd - 0011764-31.2017.5.18.0011	09/10/17	20/11/17	42
RTOrd - 0011795-85.2016.5.18.0011	07/10/16	08/11/17	397
RTOrd - 0011839-07.2016.5.18.0011	17/10/16	21/11/17	400
RTOrd - 0011847-81.2016.5.18.0011	18/10/16	20/11/17	398
RTOrd - 0011855-24.2017.5.18.0011	24/10/17	22/11/17	29
RTOrd - 0011917-98.2016.5.18.0011	27/10/16	27/11/17	396
RTOrd - 0011919-68.2016.5.18.0011	28/10/16	10/11/17	378
RTOrd - 0011927-45.2016.5.18.0011	28/10/16	24/11/17	392

Legenda:
Ajuiz. Data do Ajuizamento;
Sentença: Data da prolação da sentença;
Prazo: Prazo para a entrega da prestação jurisdicional.

PRAZO MÉDIO ENTRE O AJUIZAMENTO E A PROLAÇÃO DA SENTENÇA - 11ª VARA DO TRABALHO DE GOIÂNIA

CARLOS ALBERTO BEGALLES

ORDINÁRIO

Qtd	Prazo Médio
55	205,51

Nr. Processo	Ajuiz.	Senteça	Prazo
RTOrd - 0011987-81.2017.5.18.0011	09/11/17	20/11/17	11
RTOrd - 0011993-88.2017.5.18.0011	10/11/17	21/11/17	11
RTOrd - 0012006-87.2017.5.18.0011	10/11/17	20/11/17	10
RTOrd - 0012009-42.2017.5.18.0011	10/11/17	24/11/17	14
RTOrd - 0012035-40.2017.5.18.0011	10/11/17	21/11/17	11

Legenda:
Ajuiz. Data do Ajuizamento;
Sentença: Data da prolação da sentença;
Prazo: Prazo para a entrega da prestação jurisdicional.

CELISMAR COÊLHO DE FIGUEIREDO

ORDINÁRIO

Qtd	Prazo Médio
3	59

Nr. Processo	Ajuiz.	Senteça	Prazo
RTAlç - 0011766-98.2017.5.18.0011	09/10/17	21/11/17	43
RTOrd - 0011511-43.2017.5.18.0011	25/08/17	21/11/17	88
RTOrd - 0011757-39.2017.5.18.0011	06/10/17	21/11/17	46

Legenda:
Ajuiz. Data do Ajuizamento;
Sentença: Data da prolação da sentença;
Prazo: Prazo para a entrega da prestação jurisdicional.

EDUARDO TADEU THON

ORDINÁRIO

Qtd	Prazo Médio

EDUARDO TADEU THON

ORDINÁRIO

3	63

Nr. Processo	Ajuiz.	Senteça	Prazo
RTOrd - 0011494-07.2017.5.18.0011	23/08/17	16/11/17	85
RTOrd - 0011501-96.2017.5.18.0011	24/08/17	16/11/17	84
RTOrd - 0011883-89.2017.5.18.0011	27/10/17	16/11/17	20

Legenda:
Ajuiz. Data do Ajuizamento;
Sentença: Data da prolação da sentença;
Prazo: Prazo para a entrega da prestação jurisdicional.

ELIAS SOARES DE OLIVEIRA

ORDINÁRIO

Qtd	Prazo Médio
4	95

Nr. Processo	Ajuiz.	Senteça	Prazo
RTOrd - 0011125-13.2017.5.18.0011	27/06/17	06/11/17	132
RTOrd - 0011440-68.2017.5.18.0002	14/08/17	06/11/17	84
RTOrd - 0011565-09.2017.5.18.0011	02/09/17	28/11/17	87
RTOrd - 0011602-36.2017.5.18.0011	12/09/17	28/11/17	77

Legenda:
Ajuiz. Data do Ajuizamento;
Sentença: Data da prolação da sentença;
Prazo: Prazo para a entrega da prestação jurisdicional.

ISRAEL BRASIL ADOURIAN

ORDINÁRIO

Qtd	Prazo Médio
6	67,17

PRAZO MÉDIO ENTRE O AJUIZAMENTO E A PROLAÇÃO DA SENTENÇA - 11ª VARA DO TRABALHO DE GOIÂNIA

ISRAEL BRASIL ADOURIAN

ORDINÁRIO

Nr. Processo	Ajuiz.	Senteça	Prazo
RTOrd - 0011450-85.2017.5.18.0011	17/08/17	13/11/17	88
RTOrd - 0011490-67.2017.5.18.0011	23/08/17	14/11/17	83
RTOrd - 0011492-37.2017.5.18.0011	23/08/17	14/11/17	83
RTOrd - 0011533-04.2017.5.18.0011	30/08/17	08/11/17	70
RTOrd - 0011563-39.2017.5.18.0011	01/09/17	08/11/17	68
RTOrd - 0011896-88.2017.5.18.0011	30/10/17	10/11/17	11

Legenda:
Ajuiz. Data do Ajuizamento;
Sentença: Data da prolação da sentença;
Prazo: Prazo para a entrega da prestação jurisdicional.

JOSÉ LUCIANO LEONEL DE CARVALHO

ORDINÁRIO

Qtd	Prazo Médio
3	39,67

Nr. Processo	Ajuiz.	Senteça	Prazo
RTOrd - 0011714-05.2017.5.18.0011	29/09/17	10/11/17	42
RTOrd - 0011721-94.2017.5.18.0011	02/10/17	10/11/17	39
RTOrd - 0011730-56.2017.5.18.0011	03/10/17	10/11/17	38

Legenda:
Ajuiz. Data do Ajuizamento;
Sentença: Data da prolação da sentença;
Prazo: Prazo para a entrega da prestação jurisdicional.

MARCELO NOGUEIRA PEDRA

PRAZO MÉDIO ENTRE O AJUIZAMENTO E A PROLAÇÃO DA SENTENÇA - 11ª VARA DO TRABALHO DE GOIÂNIA

MARCELO NOGUEIRA PEDRA

ORDINÁRIO

Qtd	Prazo Médio
3	67,33

Nr. Processo	Ajuiz.	Senteça	Prazo
RTAlç - 0011684-67.2017.5.18.0011	26/09/17	07/11/17	42
RTOrd - 0011442-11.2017.5.18.0011	16/08/17	07/11/17	83
RTOrd - 0011607-58.2017.5.18.0011	13/09/17	29/11/17	77

Legenda:
Ajuiz. Data do Ajuizamento;
Sentença: Data da prolação da sentença;
Prazo: Prazo para a entrega da prestação jurisdicional.

PATRÍCIA CAROLINE SILVA ABRÃO

ORDINÁRIO

Qtd	Prazo Médio
2	79,5

Nr. Processo	Ajuiz.	Senteça	Prazo
RTOrd - 0011576-38.2017.5.18.0011	05/09/17	24/11/17	80
RTOrd - 0011584-15.2017.5.18.0011	06/09/17	24/11/17	79

Legenda:
Ajuiz. Data do Ajuizamento;
Sentença: Data da prolação da sentença;
Prazo: Prazo para a entrega da prestação jurisdicional.

PEDRO HENRIQUE BARRETO MENEZES

ORDINÁRIO

Qtd	Prazo Médio
4	84,75

PRAZO MÉDIO ENTRE O AJUIZAMENTO E A PROLAÇÃO DA SENTENÇA - 11ª VARA DO TRABALHO DE GOIÂNIA

PEDRO HENRIQUE BARRETO MENEZES

ORDINÁRIO

Qtd	Prazo Médio
4	84,75

Nr. Processo	Ajuiz.	Senteça	Prazo
RTOrd - 0011564-24.2017.5.18.0011	02/09/17	27/11/17	86
RTOrd - 0011566-91.2017.5.18.0011	03/09/17	27/11/17	85
RTOrd - 0011567-76.2017.5.18.0011	04/09/17	27/11/17	84
RTOrd - 0011571-16.2017.5.18.0011	04/09/17	27/11/17	84

Legenda:
Ajuiz. Data do Ajuizamento;
Sentença: Data da prolação da sentença;
Prazo: Prazo para a entrega da prestação jurisdicional.

SARA LÚCIA DAVI SOUSA

ORDINÁRIO

Qtd	Prazo Médio
2	59

Nr. Processo	Ajuiz.	Senteça	Prazo
ConPag - 0011809-35.2017.5.18.0011	17/10/17	27/11/17	41
RTOrd - 0011589-37.2017.5.18.0011	11/09/17	27/11/17	77

Legenda:
Ajuiz. Data do Ajuizamento;
Sentença: Data da prolação da sentença;
Prazo: Prazo para a entrega da prestação jurisdicional.