

## Conceituação

| Tema                              | Prazos Processuais                                                                                                                                                                                                                                                                                                                                                                                                                                          |
|-----------------------------------|-------------------------------------------------------------------------------------------------------------------------------------------------------------------------------------------------------------------------------------------------------------------------------------------------------------------------------------------------------------------------------------------------------------------------------------------------------------|
| <b>Relatórios</b>                 | Evolução Histórica<br>Comparativo por VT<br>Comparativo por Grupo<br>Por Grupo<br>Por VT<br>Por Processo                                                                                                                                                                                                                                                                                                                                                    |
| <b>Resumo</b>                     | Apresenta o prazo médio desde o ajuizamento da ação até realização da primeira audiência.                                                                                                                                                                                                                                                                                                                                                                   |
| <b>Descrição</b>                  | O prazo médio é obtido calculando-se a quantidade de dias decorridos desde o ajuizamento até a realização da 1ª audiência.<br>Os dados são extraídos baseando-se nos itens do e-Gestão:<br><br>263 e 90263 - Do ajuizamento da ação até a realização da 1ª audiência na fase de conhecimento – rito sumaríssimo;<br><br>264 e 90264 – Do ajuizamento da ação até a realização da 1ª audiência na fase de conhecimento – exceto rito sumaríssimo (ordinário) |
| <b>Origem da informação</b>       | e-Gestão                                                                                                                                                                                                                                                                                                                                                                                                                                                    |
| <b>Critérios e transformações</b> | Coletado do e-Gestão, consolidado, otimizado e classificado para análise.                                                                                                                                                                                                                                                                                                                                                                                   |
| <b>Análises possíveis</b>         | Prazo médio entre o ajuizamento da ação e a realização da primeira audiência, detalhado de forma Geral, Por grupo, por VT e Por Processo.                                                                                                                                                                                                                                                                                                                   |



## EVOLUÇÃO HISTÓRICA DOS PRAZOS PROCESSUAIS PARA REALIZAÇÃO DA 1ª AUDIÊNCIA - 2ª VARA DO TRABALHO DE ANÁPOLIS

Data da 1ª audiência entre 1/12/2017 e 31/12/2017 23:59:59

| Rito               | Qtd       | Prazo Médio  |
|--------------------|-----------|--------------|
| ORDINÁRIO          | 33        | 41,42        |
| SUMARÍSSIMO        | 15        | 41           |
| <b>Total/Média</b> | <b>48</b> | <b>41,29</b> |

Percentual de Processos por Rito

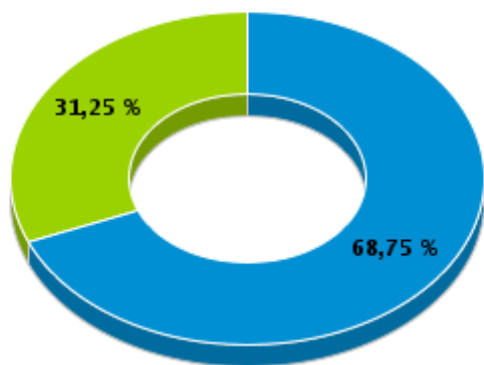

Rito

■ ORDINÁRIO ■ SUMARÍSSIMO

Prazo Médio por Rito

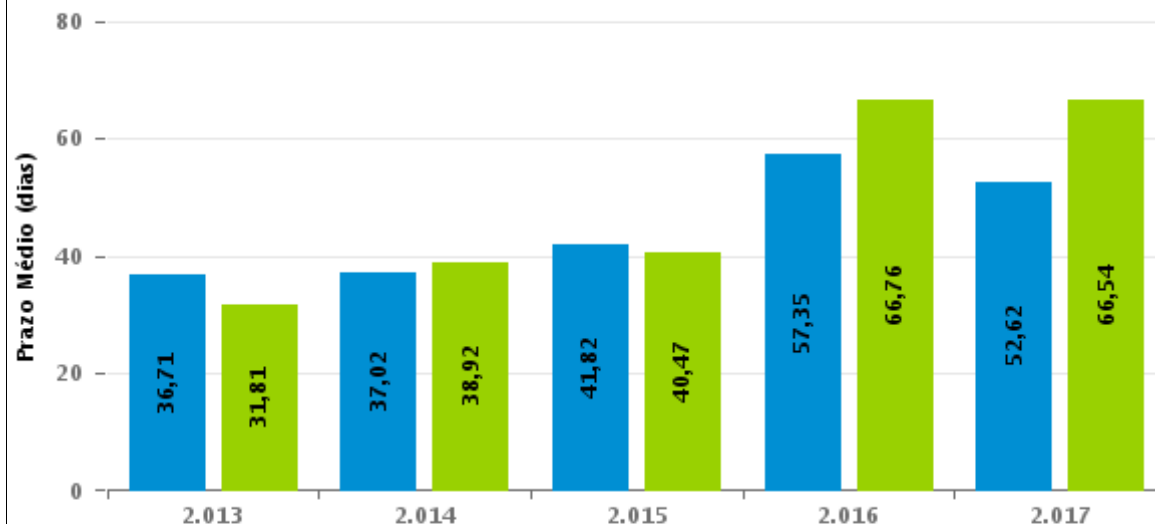

Para este exercício foram computados os processos até o mês de Dezembro/2.017

Rito

■ ORDINÁRIO ■ SUMARÍSSIMO



## COMPARATIVO DO PRAZO MÉDIO PARA REALIZAÇÃO DA 1ª AUDIÊNCIA - 2ª VARA DO TRABALHO DE ANÁPOLIS

Data da 1ª audiência entre 1/12/2017 e 31/12/2017 23:59:59

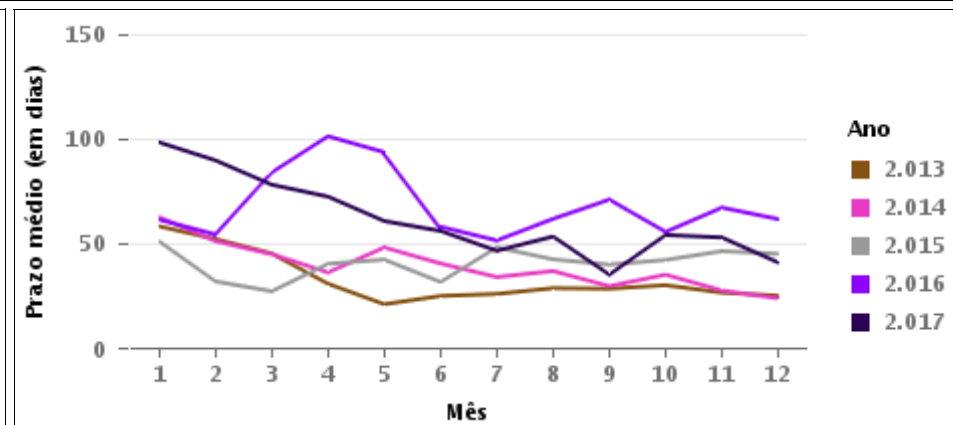
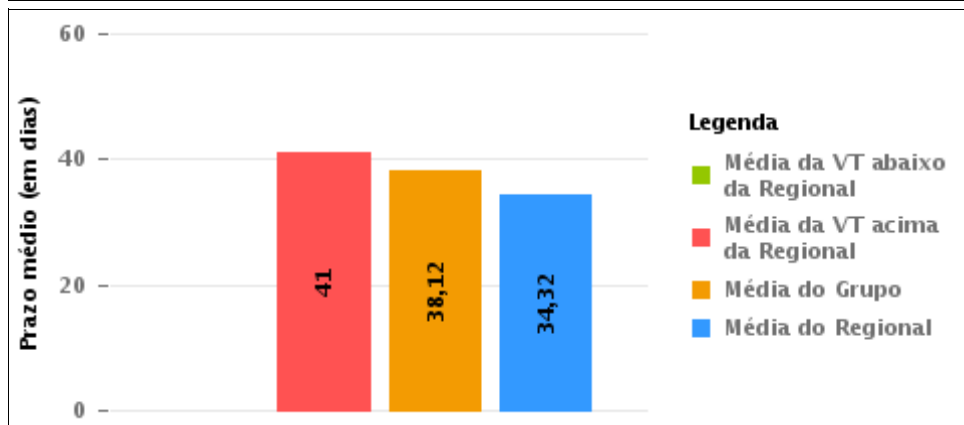
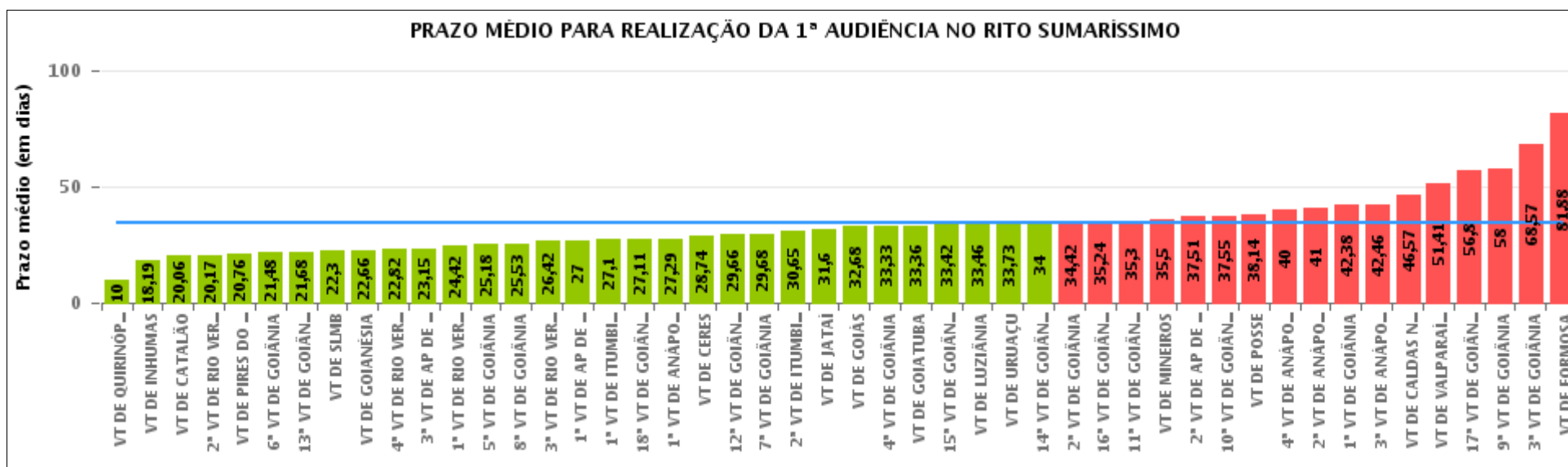



## COMPARATIVO DO PRAZO MÉDIO PARA REALIZAÇÃO DA 1ª AUDIÊNCIA ENTRE AS VARAS DO GRUPO

Data da 1ª audiência entre 1/12/2017 e 31/12/2017 23:59:59

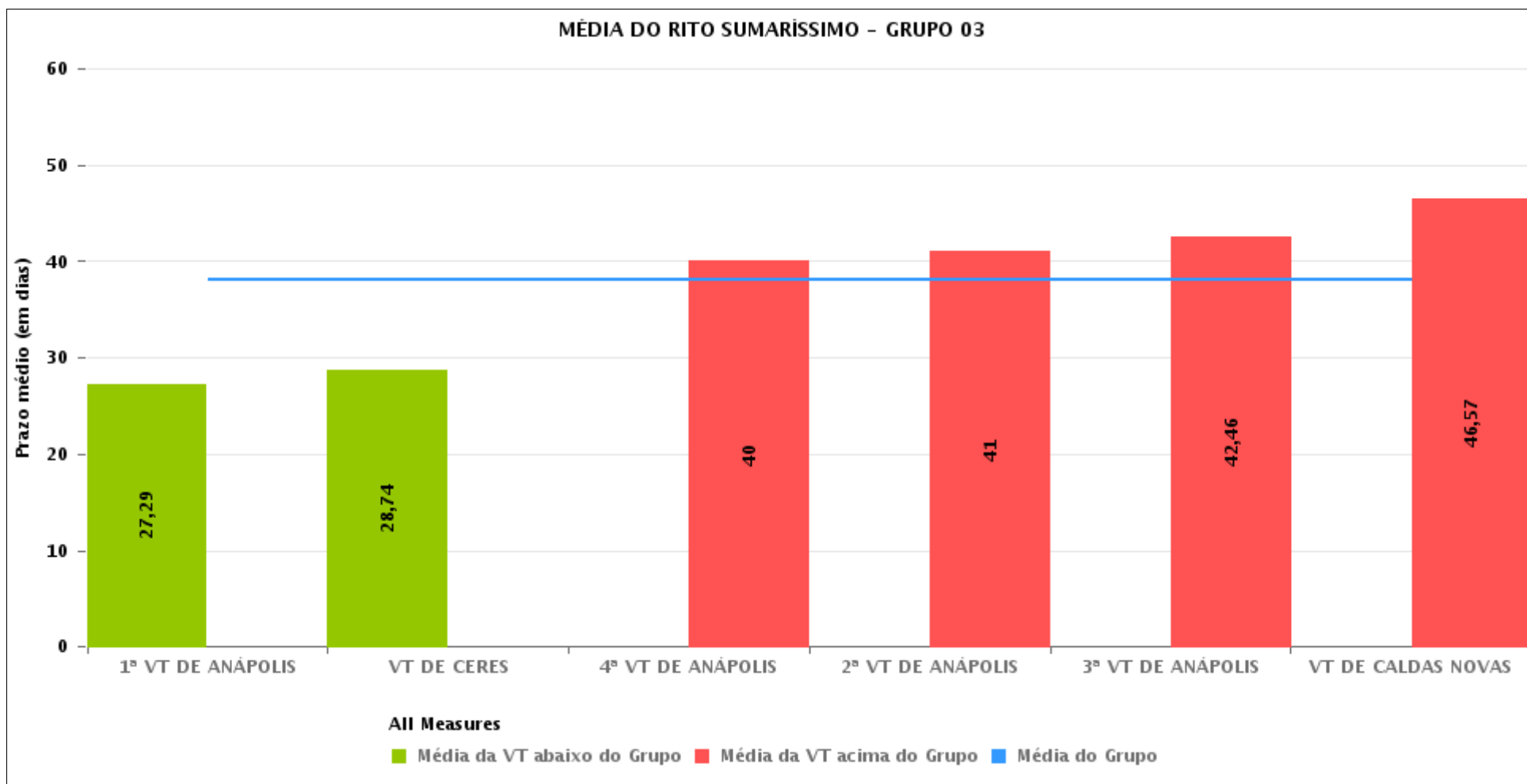



## PRAZO MÉDIO PARA REALIZAÇÃO DA 1ª AUDIÊNCIA POR GRUPO

Data da 1ª audiência entre 1/12/2017 e 31/12/2017 23:59:59

| Rito        | Grupo    | Qtd. Processos | Prazo Médio (dias) | Ranking |
|-------------|----------|----------------|--------------------|---------|
| SUMARÍSSIMO | GRUPO 06 | 154            | 28,42              | 1°      |
|             | GRUPO 04 | 237            | 29,59              | 2°      |
|             | GRUPO 05 | 1.039          | 34,42              | 3°      |
|             | GRUPO 03 | 146            | 38,12              | 4°      |
|             | GRUPO 01 | 7              | 38,14              | 5°      |
|             | GRUPO 02 | 50             | 61,1               | 6°      |

|                                                                                                                                                      |                                                                                                                                                                                     |                                                                                                                                                                                                                                                                                                                                                                                                                                          |                                                                                                                                                    |
|------------------------------------------------------------------------------------------------------------------------------------------------------|-------------------------------------------------------------------------------------------------------------------------------------------------------------------------------------|------------------------------------------------------------------------------------------------------------------------------------------------------------------------------------------------------------------------------------------------------------------------------------------------------------------------------------------------------------------------------------------------------------------------------------------|----------------------------------------------------------------------------------------------------------------------------------------------------|
| Legenda:                                                                                                                                             | # Grupo 04 – De 1501 a 2000<br>VT de Catalão<br>VT de Goiatuba<br>1ª VT de Itumbiara<br>2ª VT de Itumbiara<br>VT de Jataí<br>VT de Luziânia<br>VT de Mineiros<br>VT de Quirinópolis | 8ª VT de Goiânia<br>9ª VT de Goiânia<br>10ª VT de Goiânia<br>11ª VT de Goiânia<br>12ª VT de Goiânia<br>13ª VT de Goiânia<br>14ª VT de Goiânia<br>15ª VT de Goiânia<br>16ª VT de Goiânia<br>17ª VT de Goiânia<br>18ª VT de Goiânia<br>VT de Goiás<br>VT de Inhumas<br>1ª VT de Rio Verde<br>2ª VT de Rio Verde<br>3ª VT de Rio Verde<br>4ª VT de Rio Verde<br>VT de Uruaçu<br>VT de São Luis de Montes Belos<br>VT de Valparaíso de Goiás | #Grupo 06 – A partir de 2500<br>1ª VT de Aparecida de Goiânia<br>2ª VT de Aparecida de Goiânia<br>3ª VT de Aparecida de Goiânia<br>VT de Goianésia |
| # Grupo 01 – Até 750<br>VT de Posse                                                                                                                  |                                                                                                                                                                                     |                                                                                                                                                                                                                                                                                                                                                                                                                                          |                                                                                                                                                    |
| # Grupo 02 – De 751 a 1000<br>VT de Formosa<br>VT de Pires do Rio                                                                                    |                                                                                                                                                                                     |                                                                                                                                                                                                                                                                                                                                                                                                                                          |                                                                                                                                                    |
| # Grupo 03 – De 1001 a 1500<br>VT de Ceres<br>1ª VT de Anápolis<br>2ª VT de Anápolis<br>3ª VT de Anápolis<br>4ª VT de Anápolis<br>VT de Caldas Novas | # Grupo 05 – De 2001 a 2500<br>1ª VT de Goiânia<br>2ª VT de Goiânia<br>3ª VT de Goiânia<br>4ª VT de Goiânia<br>5ª VT de Goiânia<br>6ª VT de Goiânia<br>7ª VT de Goiânia             |                                                                                                                                                                                                                                                                                                                                                                                                                                          |                                                                                                                                                    |



## PRAZO MÉDIO PARA REALIZAÇÃO DA 1ª AUDIÊNCIA DE TODAS AS VARAS DO TRABALHO

Data da 1ª audiência entre 1/12/2017 e 31/12/2017 23:59:59

### SUMARÍSSIMO

| Qtd. Processos | Prazo Médio (dias) |
|----------------|--------------------|
| 1.633          | 34,32              |

| Vara do Trabalho                             | Qtd Processos | Prazo Médio | Ranking |
|----------------------------------------------|---------------|-------------|---------|
| VARA DO TRABALHO DE QUIRINÓPOLIS             | 1             | 10          | 1°      |
| VARA DO TRABALHO DE INHUMAS                  | 37            | 18,19       | 2°      |
| VARA DO TRABALHO DE CATALÃO                  | 49            | 20,06       | 3°      |
| 2ª VARA DO TRABALHO DE RIO VERDE             | 6             | 20,17       | 4°      |
| VARA DO TRABALHO DE PIRES DO RIO             | 17            | 20,76       | 5°      |
| 6ª VARA DO TRABALHO DE GOIÂNIA               | 44            | 21,48       | 6°      |
| 13ª VARA DO TRABALHO DE GOIÂNIA              | 34            | 21,68       | 7°      |
| VARA DO TRABALHO DE SÃO LUIS DE MONTES BELOS | 44            | 22,3        | 8°      |
| VARA DO TRABALHO DE GOIANÉSIA                | 32            | 22,66       | 9°      |
| 4ª VARA DO TRABALHO DE RIO VERDE             | 38            | 22,82       | 10°     |
| 3ª VARA DO TRABALHO DE APARECIDA DE GOIÂNIA  | 41            | 23,15       | 11°     |
| 1ª VARA DO TRABALHO DE RIO VERDE             | 19            | 24,42       | 12°     |
| 5ª VARA DO TRABALHO DE GOIÂNIA               | 44            | 25,18       | 13°     |
| 8ª VARA DO TRABALHO DE GOIÂNIA               | 47            | 25,53       | 14°     |
| 3ª VARA DO TRABALHO DE RIO VERDE             | 31            | 26,42       | 15°     |
| 1ª VARA DO TRABALHO DE APARECIDA DE GOIÂNIA  | 32            | 27          | 16°     |
| 1ª VARA DO TRABALHO DE ITUMBIARA             | 29            | 27,1        | 17°     |
| 18ª VARA DO TRABALHO DE GOIÂNIA              | 36            | 27,11       | 18°     |
| 1ª VARA DO TRABALHO DE ANÁPOLIS              | 17            | 27,29       | 19°     |
| VARA DO TRABALHO DE CERES                    | 31            | 28,74       | 20°     |
| 12ª VARA DO TRABALHO DE GOIÂNIA              | 38            | 29,66       | 21°     |
| 7ª VARA DO TRABALHO DE GOIÂNIA               | 25            | 29,68       | 22°     |
| 2ª VARA DO TRABALHO DE ITUMBIARA             | 17            | 30,65       | 23°     |
| VARA DO TRABALHO DE JATAÍ                    | 25            | 31,6        | 24°     |
| VARA DO TRABALHO DE GOIÁS                    | 34            | 32,68       | 25°     |
| 4ª VARA DO TRABALHO DE GOIÂNIA               | 61            | 33,33       | 26°     |



## PRAZO MÉDIO PARA REALIZAÇÃO DA 1ª AUDIÊNCIA DE TODAS AS VARAS DO TRABALHO

### SUMARÍSSIMO

| Qtd. Processos | Prazo Médio (dias) |
|----------------|--------------------|
| 1.633          | 34,32              |

| Vara do Trabalho                            | Qtd Processos | Prazo Médio | Ranking |
|---------------------------------------------|---------------|-------------|---------|
| VARA DO TRABALHO DE GOIATUBA                | 42            | 33,36       | 27°     |
| 15ª VARA DO TRABALHO DE GOIÂNIA             | 43            | 33,42       | 28°     |
| VARA DO TRABALHO DE LUZIÂNIA                | 52            | 33,46       | 29°     |
| VARA DO TRABALHO DE URUAÇU                  | 11            | 33,73       | 30°     |
| 14ª VARA DO TRABALHO DE GOIÂNIA             | 46            | 34          | 31°     |
| 2ª VARA DO TRABALHO DE GOIÂNIA              | 31            | 34,42       | 32°     |
| 16ª VARA DO TRABALHO DE GOIÂNIA             | 62            | 35,24       | 33°     |
| 11ª VARA DO TRABALHO DE GOIÂNIA             | 44            | 35,3        | 34°     |
| VARA DO TRABALHO DE MINEIROS                | 22            | 35,5        | 35°     |
| 2ª VARA DO TRABALHO DE APARECIDA DE GOIÂNIA | 49            | 37,51       | 36°     |
| 10ª VARA DO TRABALHO DE GOIÂNIA             | 60            | 37,55       | 37°     |
| VARA DO TRABALHO DE POSSE                   | 7             | 38,14       | 38°     |
| 4ª VARA DO TRABALHO DE ANÁPOLIS             | 18            | 40          | 39°     |
| 2ª VARA DO TRABALHO DE ANÁPOLIS             | 15            | 41          | 40°     |
| 1ª VARA DO TRABALHO DE GOIÂNIA              | 52            | 42,38       | 41°     |
| 3ª VARA DO TRABALHO DE ANÁPOLIS             | 37            | 42,46       | 42°     |
| VARA DO TRABALHO DE CALDAS NOVAS            | 28            | 46,57       | 43°     |
| VARA DO TRABALHO DE VALPARAÍSO DE GOIÁS     | 29            | 51,41       | 44°     |
| 17ª VARA DO TRABALHO DE GOIÂNIA             | 10            | 56,8        | 45°     |
| 9ª VARA DO TRABALHO DE GOIÂNIA              | 55            | 58          | 46°     |
| 3ª VARA DO TRABALHO DE GOIÂNIA              | 58            | 68,57       | 47°     |
| VARA DO TRABALHO DE FORMOSA                 | 33            | 81,88       | 48°     |



## PRAZO MÉDIO PARA REALIZAÇÃO DA 1ª AUDIÊNCIA - 2ª VARA DO TRABALHO DE ANÁPOLIS

Data da 1ª audiência entre 1/12/2017 e 31/12/2017 23:59:59

### 2ª VARA DO TRABALHO DE ANÁPOLIS

#### SUMARÍSSIMO

| Qtd | Prazo Médio |
|-----|-------------|
| 15  | 41          |

| Nr. Processo                      | Ajuiz.   | 1ª Aud.  | Prazo |
|-----------------------------------|----------|----------|-------|
| RTSum - 0012015-23.2017.5.18.0052 | 11/10/17 | 04/12/17 | 54    |
| RTSum - 0012016-08.2017.5.18.0052 | 16/10/17 | 04/12/17 | 49    |
| RTSum - 0012018-75.2017.5.18.0052 | 17/10/17 | 05/12/17 | 49    |
| RTSum - 0012027-37.2017.5.18.0052 | 19/10/17 | 11/12/17 | 53    |
| RTSum - 0012036-96.2017.5.18.0052 | 26/10/17 | 06/12/17 | 41    |
| RTSum - 0012043-88.2017.5.18.0052 | 30/10/17 | 06/12/17 | 37    |
| RTSum - 0012052-50.2017.5.18.0052 | 03/11/17 | 13/12/17 | 40    |
| RTSum - 0012054-20.2017.5.18.0052 | 04/11/17 | 13/12/17 | 39    |
| RTSum - 0012057-72.2017.5.18.0052 | 06/11/17 | 13/12/17 | 37    |
| RTSum - 0012058-57.2017.5.18.0052 | 07/11/17 | 14/12/17 | 37    |
| RTSum - 0012062-94.2017.5.18.0052 | 07/11/17 | 19/12/17 | 42    |
| RTSum - 0012073-26.2017.5.18.0052 | 10/11/17 | 18/12/17 | 38    |
| RTSum - 0012074-11.2017.5.18.0052 | 10/11/17 | 18/12/17 | 38    |
| RTSum - 0012077-63.2017.5.18.0052 | 10/11/17 | 18/12/17 | 38    |
| RTSum - 0012096-69.2017.5.18.0052 | 20/11/17 | 13/12/17 | 23    |

**Legenda:**

- Ajuiz.: Data do Ajuizamento;

- 1ª Aud.: Data da primeira audiência que ocorrer, Inicial ou UNA;

- Prazo: Prazo, em dias corridos, entre a Data do Ajuizamento e a Data da 1ª Audiência.





## PRAZO MÉDIO PARA REALIZAÇÃO DA 1ª AUDIÊNCIA - 2ª VARA DO TRABALHO DE ANÁPOLIS

Data da 1ª audiência entre 1/12/2017 e 31/12/2017 23:59:59

### Sem magistrado

#### SUMARÍSSIMO

| Qtd | Prazo Médio |
|-----|-------------|
| 15  | 41          |

| Nr. Processo                      | Ajuiz.   | 1ª Aud.  | Prazo |
|-----------------------------------|----------|----------|-------|
| RTSum - 0012015-23.2017.5.18.0052 | 11/10/17 | 04/12/17 | 54    |
| RTSum - 0012016-08.2017.5.18.0052 | 16/10/17 | 04/12/17 | 49    |
| RTSum - 0012018-75.2017.5.18.0052 | 17/10/17 | 05/12/17 | 49    |
| RTSum - 0012027-37.2017.5.18.0052 | 19/10/17 | 11/12/17 | 53    |
| RTSum - 0012036-96.2017.5.18.0052 | 26/10/17 | 06/12/17 | 41    |
| RTSum - 0012043-88.2017.5.18.0052 | 30/10/17 | 06/12/17 | 37    |
| RTSum - 0012052-50.2017.5.18.0052 | 03/11/17 | 13/12/17 | 40    |
| RTSum - 0012054-20.2017.5.18.0052 | 04/11/17 | 13/12/17 | 39    |
| RTSum - 0012057-72.2017.5.18.0052 | 06/11/17 | 13/12/17 | 37    |
| RTSum - 0012058-57.2017.5.18.0052 | 07/11/17 | 14/12/17 | 37    |
| RTSum - 0012062-94.2017.5.18.0052 | 07/11/17 | 19/12/17 | 42    |
| RTSum - 0012073-26.2017.5.18.0052 | 10/11/17 | 18/12/17 | 38    |
| RTSum - 0012074-11.2017.5.18.0052 | 10/11/17 | 18/12/17 | 38    |
| RTSum - 0012077-63.2017.5.18.0052 | 10/11/17 | 18/12/17 | 38    |
| RTSum - 0012096-69.2017.5.18.0052 | 20/11/17 | 13/12/17 | 23    |

**Legenda:**

- Ajuiz.: Data do Ajuizamento;

- 1ª Aud.: Data da primeira audiência que ocorrer, Inicial ou UNA;

- Prazo: Prazo, em dias corridos, entre a Data do Ajuizamento e a Data da 1ª Audiência.