Conceituação

Tema	Prazos Processuais
Relatórios	Evolução Histórica Comparativo por VT Comparativo por Grupo Por Grupo Por VT Por Processo
Resumo	Apresenta o prazo médio desde o ajuizamento da ação até realização da primeira audiência.
Descrição	O prazo médio é obtido calculando-se a quantidade de dias decorridos desde o ajuizamento até a realização da 1ª audiência. Os dados são extraídos baseando-se nos itens do e-Gestão: 263 e 90263 - Do ajuizamento da ação até a realização da 1ª audiência na fase de conhecimento – rito sumaríssimo; 264 e 90264 – Do ajuizamento da ação até a realização da 1ª audiência na fase de conhecimento – exceto rito sumaríssimo (ordinário)
Origem da informação	e-Gestão
Critérios e transformações	Coletado do e-Gestão, consolidado, otimizado e classificado para análise.
Análises possíveis	Prazo médio entre o ajuizamento da ação e a realização da primeira audiência, detalhado de forma Geral, Por grupo, por VT e Por Processo.

EVOLUÇÃO HISTÓRICA DOS PRAZOS PROCESSUAIS PARA REALIZAÇÃO DA 1ª AUDIÊNCIA - 11ª VARA DO TRABALHO DE GOIÂNIA

Data da 1ª audiência entre 1/12/2017 e 31/12/2017 23:59:59

Rito	Qtd	Prazo Médio
ORDINÁRIO	66	73,73
SUMARÍSSIMO	44	35,3
Total/Média	**110**	**58,35**

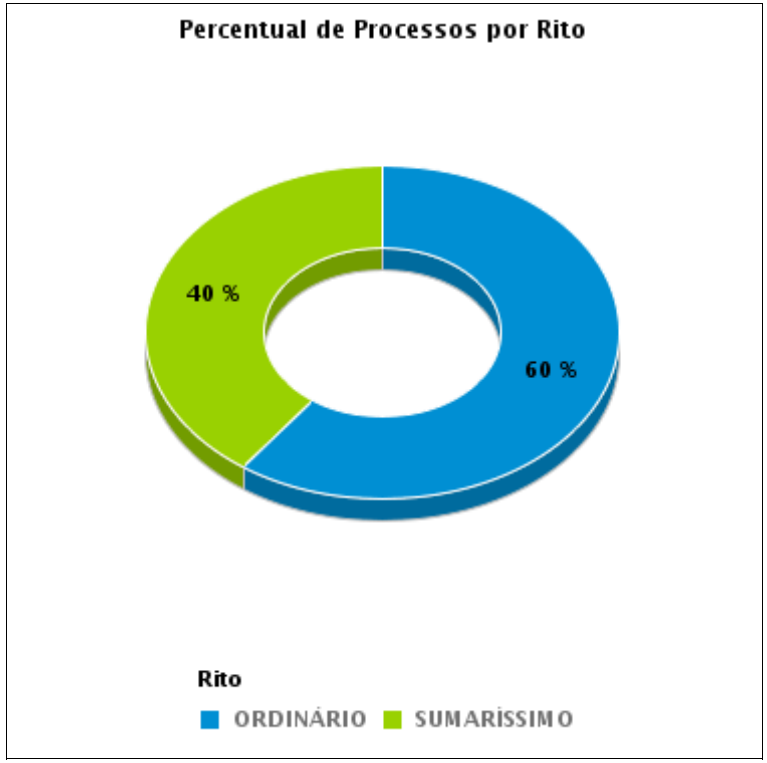

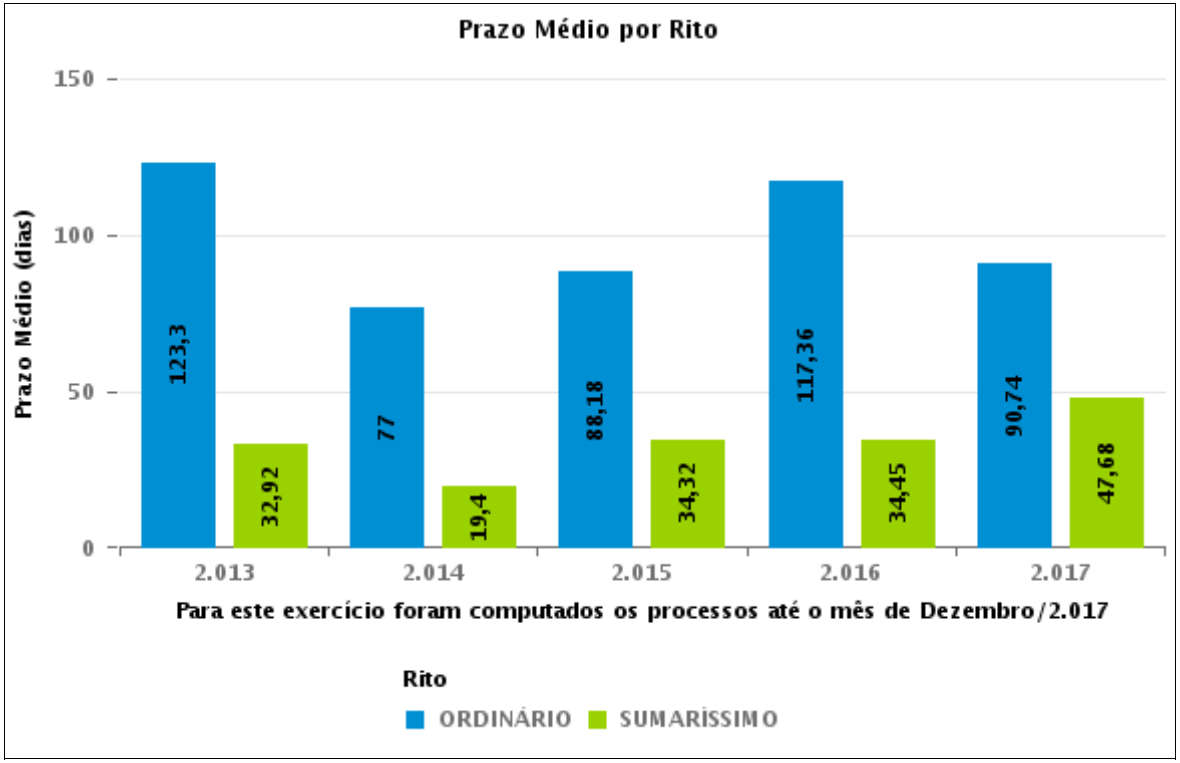

COMPARATIVO DO PRAZO MÉDIO PARA REALIZAÇÃO DA 1ª AUDIÊNCIA - 11ª VARA DO TRABALHO DE GOIÂNIA

Data da 1ª audiência entre 1/12/2017 e 31/12/2017 23:59:59

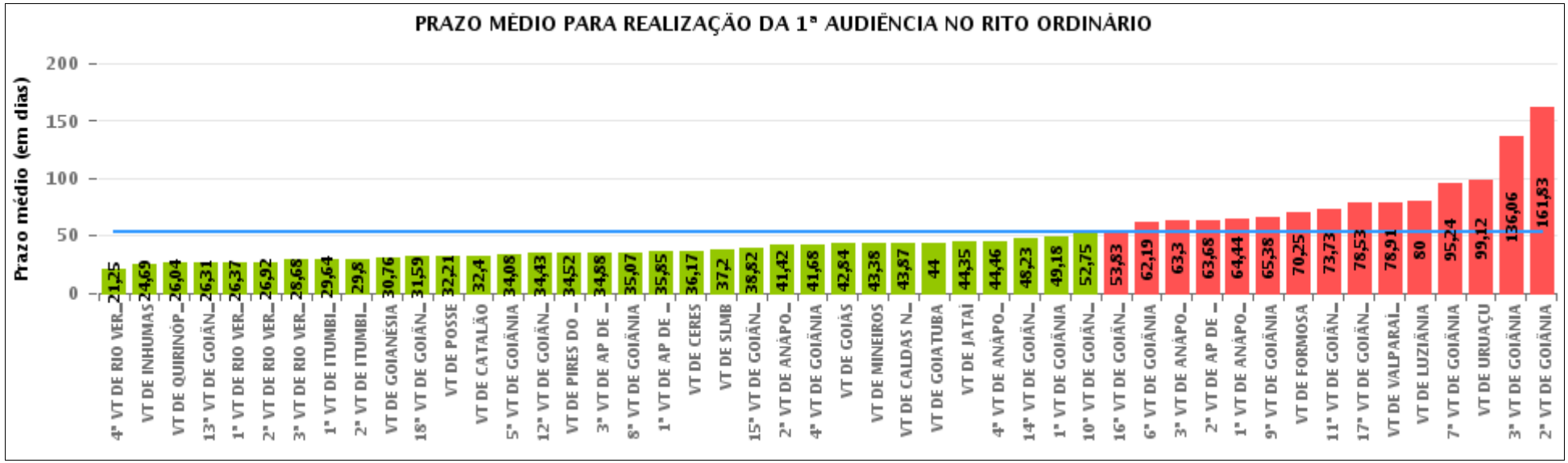

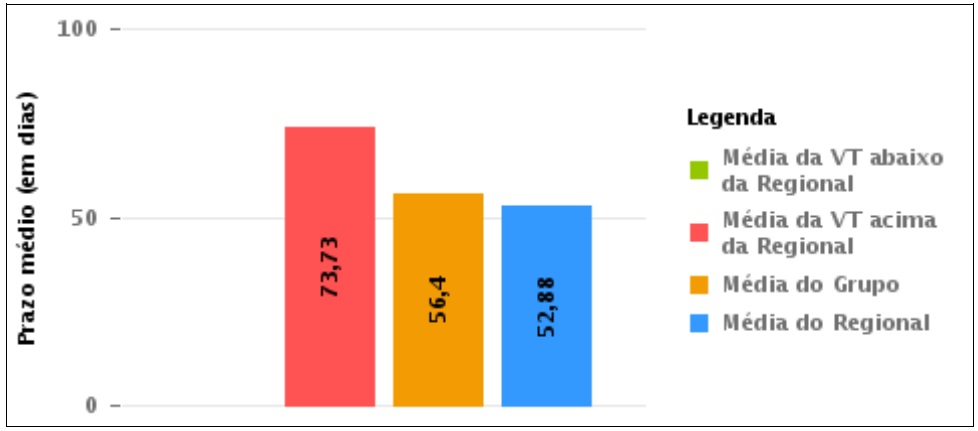

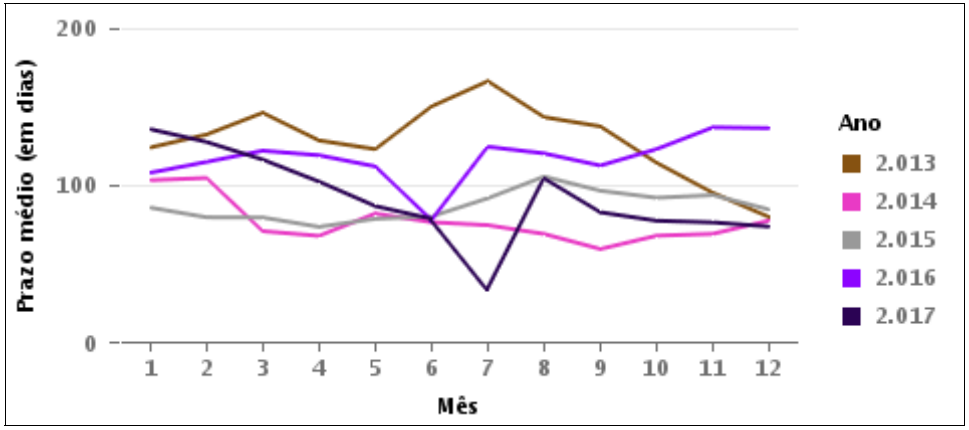

COMPARATIVO DO PRAZO MÉDIO PARA REALIZAÇÃO DA 1ª AUDIÊNCIA ENTRE AS VARAS DO GRUPO

Data da 1ª audiência entre 1/12/2017 e 31/12/2017 23:59:59

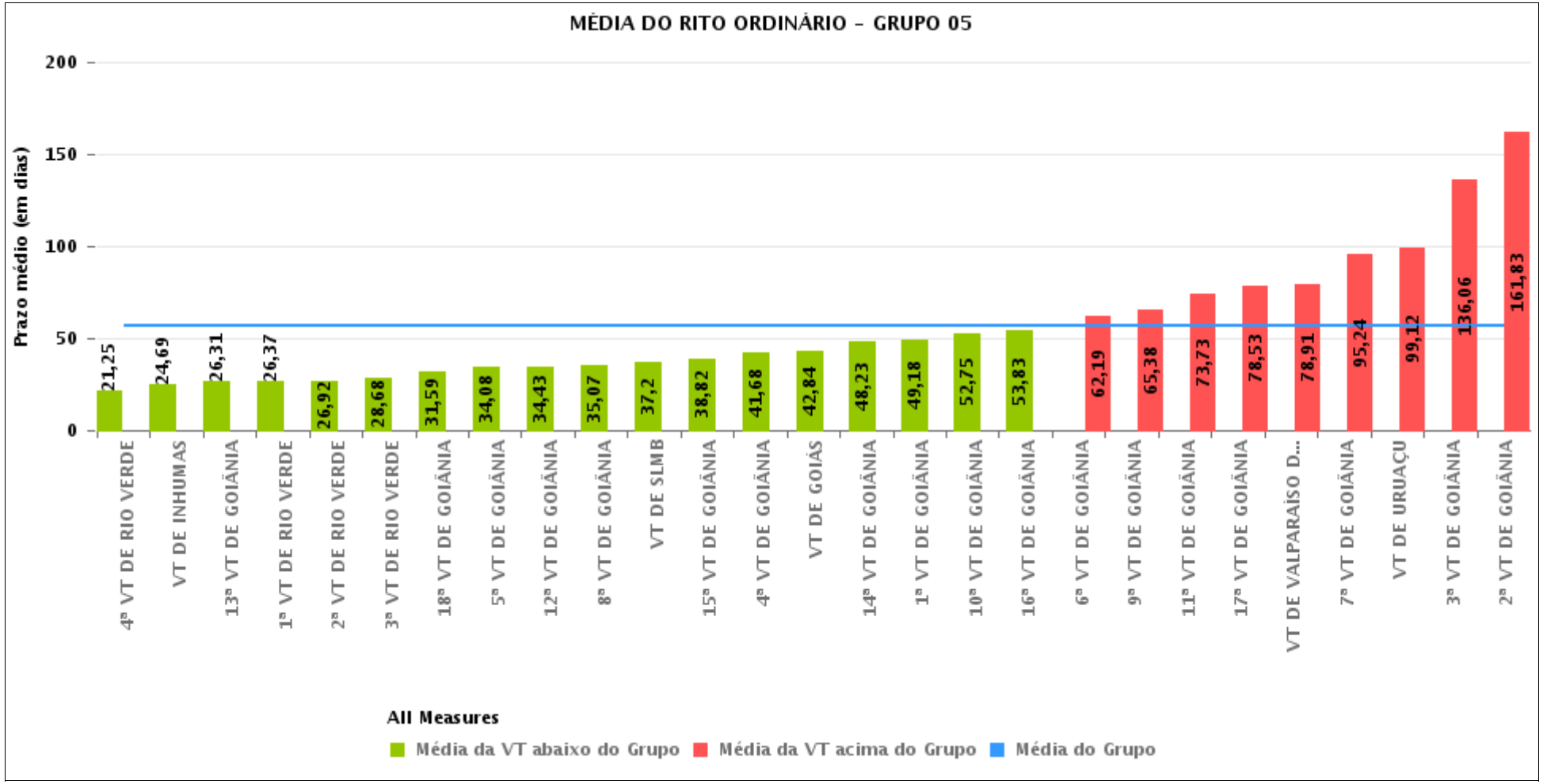

PRAZO MÉDIO PARA REALIZAÇÃO DA 1ª AUDIÊNCIA POR GRUPO

Data da 1ª audiência entre 1/12/2017 e 31/12/2017 23:59:59

Rito	Grupo	Qtd. Processos	Prazo Médio (dias)	Ranking
ORDINÁRIO	GRUPO 01	14	32,21	1°
	GRUPO 04	300	42,98	2°
	GRUPO 06	201	44,75	3°
	GRUPO 03	247	48,73	4°
	GRUPO 05	1.527	56,4	5°
	GRUPO 02	74	60,11	6°

Legenda:

Grupo 01 – Até 750
VT de Posse

Grupo 02 – De 751 a 1000
VT de Formosa
VT de Pires do Rio

Grupo 03 – De 1001 a 1500
VT de Ceres
1ª VT de Anápolis
2ª VT de Anápolis
3ª VT de Anápolis
4ª VT de Anápolis
VT de Caldas Novas

Grupo 04 – De 1501 a 2000
VT de Catalão
VT de Goiatuba
1ª VT de Itumbiara
2ª VT de Itumbiara
VT de Jataí
VT de Luziânia
VT de Mineiros
VT de Quirinópolis

Grupo 05 – De 2001 a 2500
1ª VT de Goiânia
2ª VT de Goiânia
3ª VT de Goiânia
4ª VT de Goiânia
5ª VT de Goiânia
6ª VT de Goiânia
7ª VT de Goiânia
8ª VT de Goiânia
9ª VT de Goiânia
10ª VT de Goiânia
11ª VT de Goiânia
12ª VT de Goiânia
13ª VT de Goiânia
14ª VT de Goiânia
15ª VT de Goiânia
16ª VT de Goiânia
17ª VT de Goiânia
18ª VT de Goiânia
VT de Goiás
VT de Inhumas
1ª VT de Rio Verde
2ª VT de Rio Verde
3ª VT de Rio Verde
4ª VT de Rio Verde
VT de Uruaçu
VT de São Luis de Montes Belos
VT de Valparaíso de Goiás

#Grupo 06 – A partir de 2500
1ª VT de Aparecida de Goiânia
2ª VT de Aparecida de Goiânia
3ª VT de Aparecida de Goiânia
VT de Goianésia

PRAZO MÉDIO PARA REALIZAÇÃO DA 1ª AUDIÊNCIA DE TODAS AS VARAS DO TRABALHO

Data da 1ª audiência entre 1/12/2017 e 31/12/2017 23:59:59

ORDINÁRIO

Qtd. Processos	Prazo Médio (dias)
2.363	52,88

Vara do Trabalho	Qtd Processos	Prazo Médio	Ranking
4ª VARA DO TRABALHO DE RIO VERDE	51	21,25	1°
VARA DO TRABALHO DE INHUMAS	29	24,69	2°
VARA DO TRABALHO DE QUIRINÓPOLIS	24	26,04	3°
13ª VARA DO TRABALHO DE GOIÂNIA	68	26,31	4°
1ª VARA DO TRABALHO DE RIO VERDE	30	26,37	5°
2ª VARA DO TRABALHO DE RIO VERDE	52	26,92	6°
3ª VARA DO TRABALHO DE RIO VERDE	40	28,68	7°
1ª VARA DO TRABALHO DE ITUMBIARA	36	29,64	8°
2ª VARA DO TRABALHO DE ITUMBIARA	15	29,8	9°
VARA DO TRABALHO DE GOIANÉSIA	42	30,76	10°
18ª VARA DO TRABALHO DE GOIÂNIA	92	31,59	11°
VARA DO TRABALHO DE POSSE	14	32,21	12°
VARA DO TRABALHO DE CATALÃO	40	32,4	13°
5ª VARA DO TRABALHO DE GOIÂNIA	63	34,08	14°
12ª VARA DO TRABALHO DE GOIÂNIA	67	34,43	15°
VARA DO TRABALHO DE PIRES DO RIO	21	34,52	16°
3ª VARA DO TRABALHO DE APARECIDA DE GOIÂNIA	58	34,88	17°
8ª VARA DO TRABALHO DE GOIÂNIA	67	35,07	18°
1ª VARA DO TRABALHO DE APARECIDA DE GOIÂNIA	27	35,85	19°
VARA DO TRABALHO DE CERES	35	36,17	20°
VARA DO TRABALHO DE SÃO LUIS DE MONTES BELOS	30	37,2	21°
15ª VARA DO TRABALHO DE GOIÂNIA	66	38,82	22°
2ª VARA DO TRABALHO DE ANÁPOLIS	33	41,42	23°
4ª VARA DO TRABALHO DE GOIÂNIA	73	41,68	24°
VARA DO TRABALHO DE GOIÁS	25	42,84	25°
VARA DO TRABALHO DE MINEIROS	90	43,38	26°

PRAZO MÉDIO PARA REALIZAÇÃO DA 1ª AUDIÊNCIA DE TODAS AS VARAS DO TRABALHO

ORDINÁRIO

Qtd. Processos	Prazo Médio (dias)
2.363	52,88

Vara do Trabalho	Qtd Processos	Prazo Médio	Ranking
VARA DO TRABALHO DE CALDAS NOVAS	61	43,87	27°
VARA DO TRABALHO DE GOIATUBA	34	44	28°
VARA DO TRABALHO DE JATAÍ	23	44,35	29°
4ª VARA DO TRABALHO DE ANÁPOLIS	41	44,46	30°
14ª VARA DO TRABALHO DE GOIÂNIA	53	48,23	31°
1ª VARA DO TRABALHO DE GOIÂNIA	78	49,18	32°
10ª VARA DO TRABALHO DE GOIÂNIA	84	52,75	33°
16ª VARA DO TRABALHO DE GOIÂNIA	76	53,83	34°
6ª VARA DO TRABALHO DE GOIÂNIA	79	62,19	35°
3ª VARA DO TRABALHO DE ANÁPOLIS	50	63,3	36°
2ª VARA DO TRABALHO DE APARECIDA DE GOIÂNIA	74	63,68	37°
1ª VARA DO TRABALHO DE ANÁPOLIS	27	64,44	38°
9ª VARA DO TRABALHO DE GOIÂNIA	82	65,38	39°
VARA DO TRABALHO DE FORMOSA	53	70,25	40°
11ª VARA DO TRABALHO DE GOIÂNIA	66	73,73	41°
17ª VARA DO TRABALHO DE GOIÂNIA	17	78,53	42°
VARA DO TRABALHO DE VALPARAÍSO DE GOIÁS	33	78,91	43°
VARA DO TRABALHO DE LUZIÂNIA	38	80	44°
7ª VARA DO TRABALHO DE GOIÂNIA	38	95,24	45°
VARA DO TRABALHO DE URUAÇU	17	99,12	46°
3ª VARA DO TRABALHO DE GOIÂNIA	79	136,06	47°
2ª VARA DO TRABALHO DE GOIÂNIA	72	161,83	48°

PRAZO MÉDIO PARA REALIZAÇÃO DA 1ª AUDIÊNCIA - 11ª VARA DO TRABALHO DE GOIÂNIA

Data da 1ª audiência entre 1/12/2017 e 31/12/2017 23:59:59

11ª VARA DO TRABALHO DE GOIÂNIA

ORDINÁRIO

Qtd	Prazo Médio
66	73,73

Nr. Processo	Ajuiz.	1ª Aud.	Prazo
ACum - 0011700-21.2017.5.18.0011	28/09/17	15/12/17	78
ConPag - 0011827-56.2017.5.18.0011	19/10/17	06/12/17	48
ConPag - 0011929-78.2017.5.18.0011	06/11/17	12/12/17	36
RTAlç - 0012054-46.2017.5.18.0011	14/11/17	05/12/17	21
RTOrd - 0011293-15.2017.5.18.0011	21/07/17	13/12/17	145
RTOrd - 0011484-78.2017.5.18.0005	19/09/17	07/12/17	79
RTOrd - 0011506-21.2017.5.18.0011	24/08/17	18/12/17	116
RTOrd - 0011515-80.2017.5.18.0011	25/08/17	15/12/17	112
RTOrd - 0011534-86.2017.5.18.0011	30/08/17	06/12/17	98
RTOrd - 0011547-76.2017.5.18.0014	19/09/17	07/12/17	79
RTOrd - 0011603-21.2017.5.18.0011	13/09/17	05/12/17	83
RTOrd - 0011604-06.2017.5.18.0011	13/09/17	05/12/17	83
RTOrd - 0011615-35.2017.5.18.0011	14/09/17	05/12/17	82
RTOrd - 0011616-20.2017.5.18.0011	14/09/17	05/12/17	82
RTOrd - 0011621-42.2017.5.18.0011	15/09/17	04/12/17	80
RTOrd - 0011622-27.2017.5.18.0011	15/09/17	04/12/17	80
RTOrd - 0011625-79.2017.5.18.0011	15/09/17	04/12/17	80
RTOrd - 0011627-49.2017.5.18.0011	15/09/17	04/12/17	80
RTOrd - 0011628-34.2017.5.18.0011	16/09/17	04/12/17	79
RTOrd - 0011630-04.2017.5.18.0011	18/09/17	04/12/17	77
RTOrd - 0011632-71.2017.5.18.0011	18/09/17	04/12/17	77
RTOrd - 0011633-56.2017.5.18.0011	18/09/17	04/12/17	77

Legenda:
- Ajuiz.: Data do Ajuizamento;
- 1ª Aud.: Data da primeira audiência que ocorrer, Inicial ou UNA;
- Prazo: Prazo, em dias corridos, entre a Data do Ajuizamento e a Data da 1ª Audiência.

PRAZO MÉDIO PARA REALIZAÇÃO DA 1ª AUDIÊNCIA - 11ª VARA DO TRABALHO DE GOIÂNIA

11ª VARA DO TRABALHO DE GOIÂNIA

ORDINÁRIO

Qtd	Prazo Médio
66	73,73

Nr. Processo	Ajuiz.	1ª Aud.	Prazo
RTOrd - 0011634-41.2017.5.18.0011	18/09/17	04/12/17	77
RTOrd - 0011637-93.2017.5.18.0011	18/09/17	06/12/17	79
RTOrd - 0011638-78.2017.5.18.0011	18/09/17	11/12/17	84
RTOrd - 0011641-33.2017.5.18.0011	19/09/17	05/12/17	77
RTOrd - 0011643-03.2017.5.18.0011	19/09/17	05/12/17	77
RTOrd - 0011645-70.2017.5.18.0011	19/09/17	05/12/17	77
RTOrd - 0011646-55.2017.5.18.0011	19/09/17	06/12/17	78
RTOrd - 0011647-40.2017.5.18.0011	19/09/17	13/12/17	85
RTOrd - 0011649-10.2017.5.18.0011	20/09/17	06/12/17	77
RTOrd - 0011651-77.2017.5.18.0011	20/09/17	11/12/17	82
RTOrd - 0011654-32.2017.5.18.0011	21/09/17	12/12/17	82
RTOrd - 0011655-17.2017.5.18.0011	21/09/17	07/12/17	77
RTOrd - 0011657-84.2017.5.18.0011	21/09/17	07/12/17	77
RTOrd - 0011660-39.2017.5.18.0011	21/09/17	07/12/17	77
RTOrd - 0011662-06.2017.5.18.0012	26/09/17	15/12/17	80
RTOrd - 0011671-68.2017.5.18.0011	24/09/17	12/12/17	79
RTOrd - 0011674-23.2017.5.18.0011	25/09/17	11/12/17	77
RTOrd - 0011676-90.2017.5.18.0011	25/09/17	12/12/17	78
RTOrd - 0011679-45.2017.5.18.0011	25/09/17	13/12/17	79
RTOrd - 0011680-30.2017.5.18.0011	25/09/17	13/12/17	79
RTOrd - 0011685-52.2017.5.18.0011	26/09/17	13/12/17	78
RTOrd - 0011694-14.2017.5.18.0011	27/09/17	14/12/17	78
RTOrd - 0011696-81.2017.5.18.0011	27/09/17	14/12/17	78
RTOrd - 0011697-66.2017.5.18.0011	27/09/17	14/12/17	78
RTOrd - 0011698-51.2017.5.18.0011	28/09/17	14/12/17	77

Legenda:
- Ajuiz.: Data do Ajuizamento;
- 1ª Aud.: Data da primeira audiência que ocorrer, Inicial ou UNA;
- Prazo: Prazo, em dias corridos, entre a Data do Ajuizamento e a Data da 1ª Audiência.

PRAZO MÉDIO PARA REALIZAÇÃO DA 1ª AUDIÊNCIA - 11ª VARA DO TRABALHO DE GOIÂNIA

11ª VARA DO TRABALHO DE GOIÂNIA

ORDINÁRIO

Qtd	Prazo Médio
66	73,73

Nr. Processo	Ajuiz.	1ª Aud.	Prazo
RTOrd - 0011702-88.2017.5.18.0011	28/09/17	15/12/17	78
RTOrd - 0011703-73.2017.5.18.0011	28/09/17	15/12/17	78
RTOrd - 0011723-64.2017.5.18.0011	02/10/17	15/12/17	74
RTOrd - 0011732-23.2017.5.18.0012	05/10/17	19/12/17	75
RTOrd - 0011734-93.2017.5.18.0011	03/10/17	18/12/17	76
RTOrd - 0011735-78.2017.5.18.0011	03/10/17	18/12/17	76
RTOrd - 0011736-63.2017.5.18.0011	03/10/17	18/12/17	76
RTOrd - 0011737-48.2017.5.18.0011	04/10/17	18/12/17	75
RTOrd - 0011741-85.2017.5.18.0011	04/10/17	18/12/17	75
RTOrd - 0011742-70.2017.5.18.0011	04/10/17	19/12/17	76
RTOrd - 0011743-55.2017.5.18.0011	04/10/17	19/12/17	76
RTOrd - 0011748-77.2017.5.18.0011	05/10/17	19/12/17	75
RTOrd - 0011756-54.2017.5.18.0011	06/10/17	19/12/17	74
RTOrd - 0011819-79.2017.5.18.0011	18/10/17	12/12/17	55
RTOrd - 0012011-12.2017.5.18.0011	10/11/17	19/12/17	39
RTOrd - 0012017-22.2017.5.18.0010	24/11/17	05/12/17	11
RTOrd - 0012075-22.2017.5.18.0011	21/11/17	11/12/17	20
RTOrd - 0012116-86.2017.5.18.0011	30/11/17	13/12/17	13
RTOrd - 0012153-16.2017.5.18.0011	08/12/17	13/12/17	5

Legenda:
- Ajuiz.: Data do Ajuizamento;
- 1ª Aud.: Data da primeira audiência que ocorrer, Inicial ou UNA;
- Prazo: Prazo, em dias corridos, entre a Data do Ajuizamento e a Data da 1ª Audiência.

PRAZO MÉDIO PARA REALIZAÇÃO DA 1ª AUDIÊNCIA - 11ª VARA DO TRABALHO DE GOIÂNIA

Data da 1ª audiência entre 1/12/2017 e 31/12/2017 23:59:59

Sem magistrado

ORDINÁRIO

Qtd	Prazo Médio
66	73,73

Nr. Processo	Ajuiz.	1ª Aud.	Prazo
ACum - 0011700-21.2017.5.18.0011	28/09/17	15/12/17	78
ConPag - 0011827-56.2017.5.18.0011	19/10/17	06/12/17	48
ConPag - 0011929-78.2017.5.18.0011	06/11/17	12/12/17	36
RTAlç - 0012054-46.2017.5.18.0011	14/11/17	05/12/17	21
RTOrd - 0011293-15.2017.5.18.0011	21/07/17	13/12/17	145
RTOrd - 0011484-78.2017.5.18.0005	19/09/17	07/12/17	79
RTOrd - 0011506-21.2017.5.18.0011	24/08/17	18/12/17	116
RTOrd - 0011515-80.2017.5.18.0011	25/08/17	15/12/17	112
RTOrd - 0011534-86.2017.5.18.0011	30/08/17	06/12/17	98
RTOrd - 0011547-76.2017.5.18.0014	19/09/17	07/12/17	79
RTOrd - 0011603-21.2017.5.18.0011	13/09/17	05/12/17	83
RTOrd - 0011604-06.2017.5.18.0011	13/09/17	05/12/17	83
RTOrd - 0011615-35.2017.5.18.0011	14/09/17	05/12/17	82
RTOrd - 0011616-20.2017.5.18.0011	14/09/17	05/12/17	82
RTOrd - 0011621-42.2017.5.18.0011	15/09/17	04/12/17	80
RTOrd - 0011622-27.2017.5.18.0011	15/09/17	04/12/17	80
RTOrd - 0011625-79.2017.5.18.0011	15/09/17	04/12/17	80
RTOrd - 0011627-49.2017.5.18.0011	15/09/17	04/12/17	80
RTOrd - 0011628-34.2017.5.18.0011	16/09/17	04/12/17	79
RTOrd - 0011630-04.2017.5.18.0011	18/09/17	04/12/17	77
RTOrd - 0011632-71.2017.5.18.0011	18/09/17	04/12/17	77
RTOrd - 0011633-56.2017.5.18.0011	18/09/17	04/12/17	77

Legenda:
- Ajuiz.: Data do Ajuizamento;
- 1ª Aud.: Data da primeira audiência que ocorrer, Inicial ou UNA;
- Prazo: Prazo, em dias corridos, entre a Data do Ajuizamento e a Data da 1ª Audiência.

PRAZO MÉDIO PARA REALIZAÇÃO DA 1ª AUDIÊNCIA - 11ª VARA DO TRABALHO DE GOIÂNIA

Sem magistrado

ORDINÁRIO

Qtd	Prazo Médio
66	73,73

Nr. Processo	Ajuiz.	1ª Aud.	Prazo
RTOrd - 0011634-41.2017.5.18.0011	18/09/17	04/12/17	77
RTOrd - 0011637-93.2017.5.18.0011	18/09/17	06/12/17	79
RTOrd - 0011638-78.2017.5.18.0011	18/09/17	11/12/17	84
RTOrd - 0011641-33.2017.5.18.0011	19/09/17	05/12/17	77
RTOrd - 0011643-03.2017.5.18.0011	19/09/17	05/12/17	77
RTOrd - 0011645-70.2017.5.18.0011	19/09/17	05/12/17	77
RTOrd - 0011646-55.2017.5.18.0011	19/09/17	06/12/17	78
RTOrd - 0011647-40.2017.5.18.0011	19/09/17	13/12/17	85
RTOrd - 0011649-10.2017.5.18.0011	20/09/17	06/12/17	77
RTOrd - 0011651-77.2017.5.18.0011	20/09/17	11/12/17	82
RTOrd - 0011654-32.2017.5.18.0011	21/09/17	12/12/17	82
RTOrd - 0011655-17.2017.5.18.0011	21/09/17	07/12/17	77
RTOrd - 0011657-84.2017.5.18.0011	21/09/17	07/12/17	77
RTOrd - 0011660-39.2017.5.18.0011	21/09/17	07/12/17	77
RTOrd - 0011662-06.2017.5.18.0012	26/09/17	15/12/17	80
RTOrd - 0011671-68.2017.5.18.0011	24/09/17	12/12/17	79
RTOrd - 0011674-23.2017.5.18.0011	25/09/17	11/12/17	77
RTOrd - 0011676-90.2017.5.18.0011	25/09/17	12/12/17	78
RTOrd - 0011679-45.2017.5.18.0011	25/09/17	13/12/17	79
RTOrd - 0011680-30.2017.5.18.0011	25/09/17	13/12/17	79
RTOrd - 0011685-52.2017.5.18.0011	26/09/17	13/12/17	78
RTOrd - 0011694-14.2017.5.18.0011	27/09/17	14/12/17	78
RTOrd - 0011696-81.2017.5.18.0011	27/09/17	14/12/17	78
RTOrd - 0011697-66.2017.5.18.0011	27/09/17	14/12/17	78
RTOrd - 0011698-51.2017.5.18.0011	28/09/17	14/12/17	77

Legenda:
- Ajuiz.: Data do Ajuizamento;
- 1ª Aud.: Data da primeira audiência que ocorrer, Inicial ou UNA;
- Prazo: Prazo, em dias corridos, entre a Data do Ajuizamento e a Data da 1ª Audiência.

PRAZO MÉDIO PARA REALIZAÇÃO DA 1ª AUDIÊNCIA - 11ª VARA DO TRABALHO DE GOIÂNIA

Sem magistrado

ORDINÁRIO

Qtd	Prazo Médio
66	73,73

Nr. Processo	Ajuiz.	1ª Aud.	Prazo
RTOrd - 0011702-88.2017.5.18.0011	28/09/17	15/12/17	78
RTOrd - 0011703-73.2017.5.18.0011	28/09/17	15/12/17	78
RTOrd - 0011723-64.2017.5.18.0011	02/10/17	15/12/17	74
RTOrd - 0011732-23.2017.5.18.0012	05/10/17	19/12/17	75
RTOrd - 0011734-93.2017.5.18.0011	03/10/17	18/12/17	76
RTOrd - 0011735-78.2017.5.18.0011	03/10/17	18/12/17	76
RTOrd - 0011736-63.2017.5.18.0011	03/10/17	18/12/17	76
RTOrd - 0011737-48.2017.5.18.0011	04/10/17	18/12/17	75
RTOrd - 0011741-85.2017.5.18.0011	04/10/17	18/12/17	75
RTOrd - 0011742-70.2017.5.18.0011	04/10/17	19/12/17	76
RTOrd - 0011743-55.2017.5.18.0011	04/10/17	19/12/17	76
RTOrd - 0011748-77.2017.5.18.0011	05/10/17	19/12/17	75
RTOrd - 0011756-54.2017.5.18.0011	06/10/17	19/12/17	74
RTOrd - 0011819-79.2017.5.18.0011	18/10/17	12/12/17	55
RTOrd - 0012011-12.2017.5.18.0011	10/11/17	19/12/17	39
RTOrd - 0012017-22.2017.5.18.0010	24/11/17	05/12/17	11
RTOrd - 0012075-22.2017.5.18.0011	21/11/17	11/12/17	20
RTOrd - 0012116-86.2017.5.18.0011	30/11/17	13/12/17	13
RTOrd - 0012153-16.2017.5.18.0011	08/12/17	13/12/17	5

Legenda:
- Ajuiz.: Data do Ajuizamento;
- 1ª Aud.: Data da primeira audiência que ocorrer, Inicial ou UNA;
- Prazo: Prazo, em dias corridos, entre a Data do Ajuizamento e a Data da 1ª Audiência.