

## Conceituação

| Tema                              | Prazos Processuais  |
|-----------------------------------|---|
| <b>Relatórios</b>                 | Evolução Histórica<br>Comparativo por VT<br>Comparativo por Grupo<br>Por Grupo<br>Por VT<br>Por Processo  |
| <b>Resumo</b>                     | Apresenta o prazo médio desde o ajuizamento da ação até realização da primeira audiência.   |
| <b>Descrição</b>                  | O prazo médio é obtido calculando-se a quantidade de dias decorridos desde o ajuizamento até a realização da 1ª audiência.<br>Os dados são extraídos baseando-se nos itens do e-Gestão:<br><br>263 e 90263 - Do ajuizamento da ação até a realização da 1ª audiência na fase de conhecimento – rito sumaríssimo;<br><br>264 e 90264 – Do ajuizamento da ação até a realização da 1ª audiência na fase de conhecimento – exceto rito sumaríssimo (ordinário) |
| <b>Origem da informação</b>       | e-Gestão  |
| <b>Critérios e transformações</b> | Coletado do e-Gestão, consolidado, otimizado e classificado para análise.   |
| <b>Análises possíveis</b>         | Prazo médio entre o ajuizamento da ação e a realização da primeira audiência, detalhado de forma Geral, Por grupo, por VT e Por Processo.   |



## EVOLUÇÃO HISTÓRICA DOS PRAZOS PROCESSUAIS PARA REALIZAÇÃO DA 1ª AUDIÊNCIA - 2ª VARA DO TRABALHO DE ITUMBIARA

Data da 1ª audiência entre 1/12/2017 e 31/12/2017 23:59:59

| Rito               | Qtd       | Prazo Médio  |
|--------------------|-----------|--------------|
| ORDINÁRIO          | 15        | 29,8         |
| SUMARÍSSIMO        | 17        | 30,65        |
| <b>Total/Média</b> | <b>32</b> | <b>30,25</b> |

Percentual de Processos por Rito

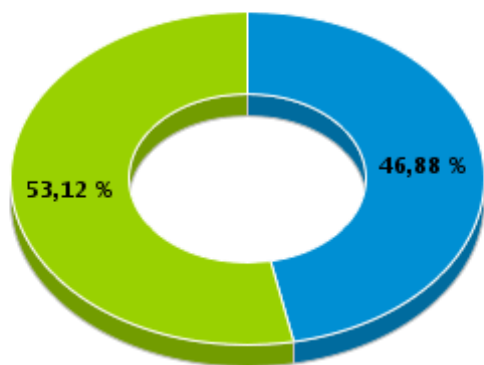

Rito

■ ORDINÁRIO ■ SUMARÍSSIMO

Prazo Médio por Rito

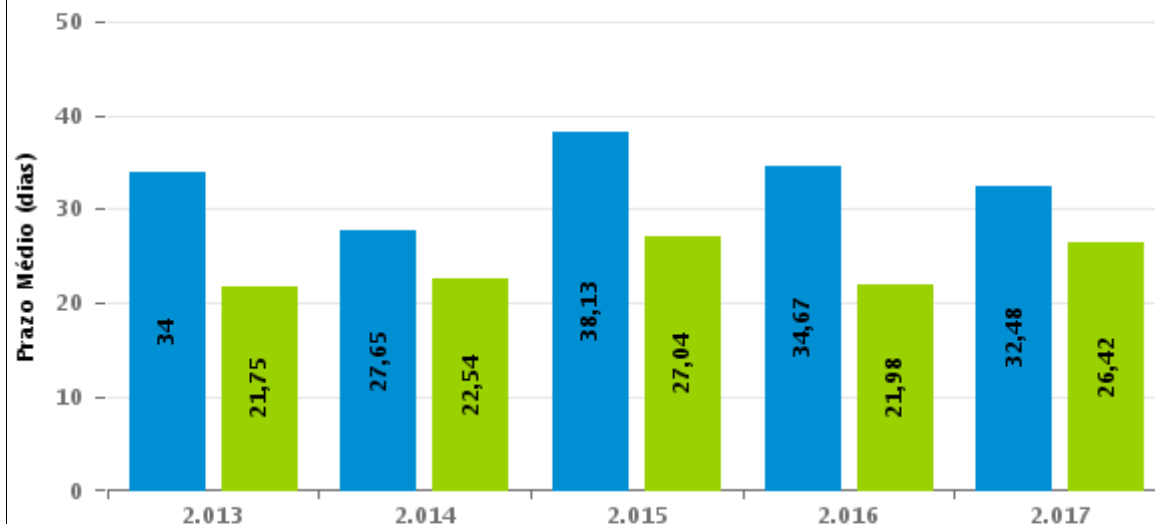

Para este exercício foram computados os processos até o mês de Dezembro/2.017

Rito

■ ORDINÁRIO ■ SUMARÍSSIMO



## COMPARATIVO DO PRAZO MÉDIO PARA REALIZAÇÃO DA 1ª AUDIÊNCIA - 2ª VARA DO TRABALHO DE ITUMBIARA

Data da 1ª audiência entre 1/12/2017 e 31/12/2017 23:59:59

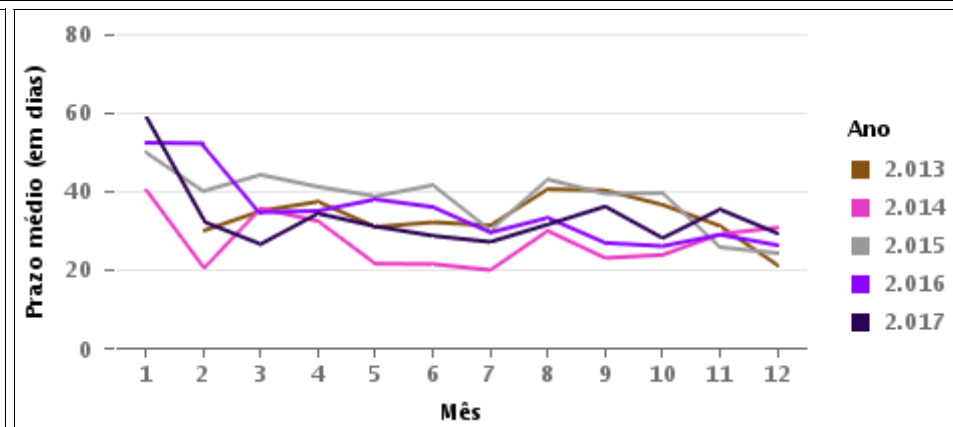
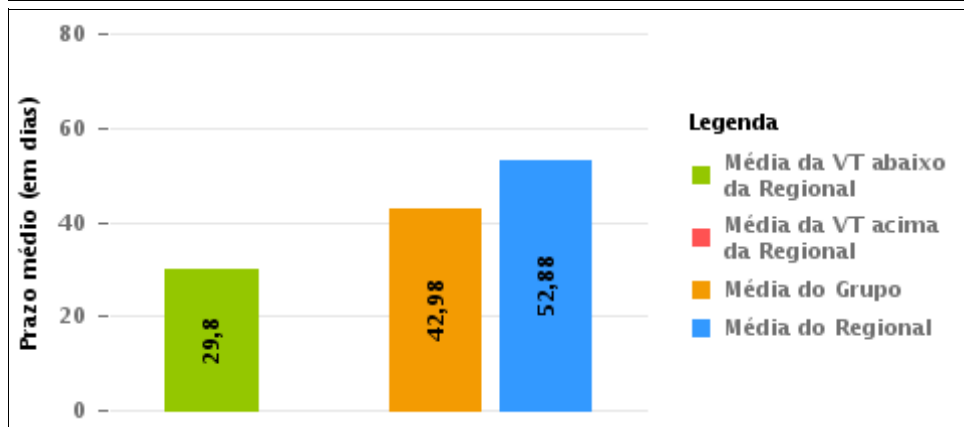
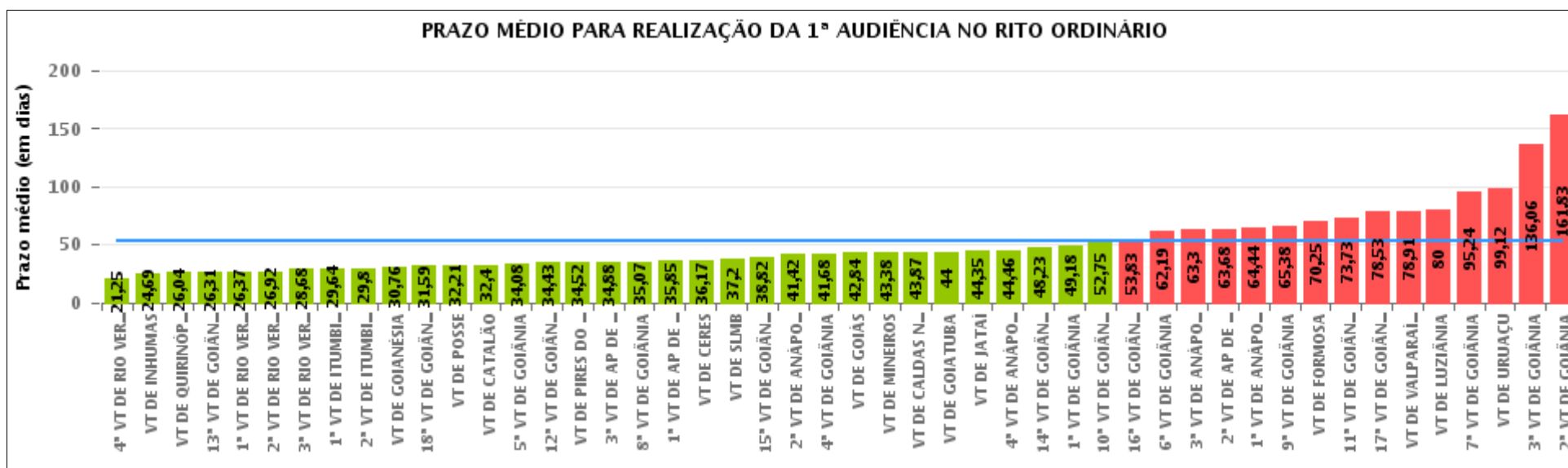



## COMPARATIVO DO PRAZO MÉDIO PARA REALIZAÇÃO DA 1ª AUDIÊNCIA ENTRE AS VARAS DO GRUPO

Data da 1ª audiência entre 1/12/2017 e 31/12/2017 23:59:59

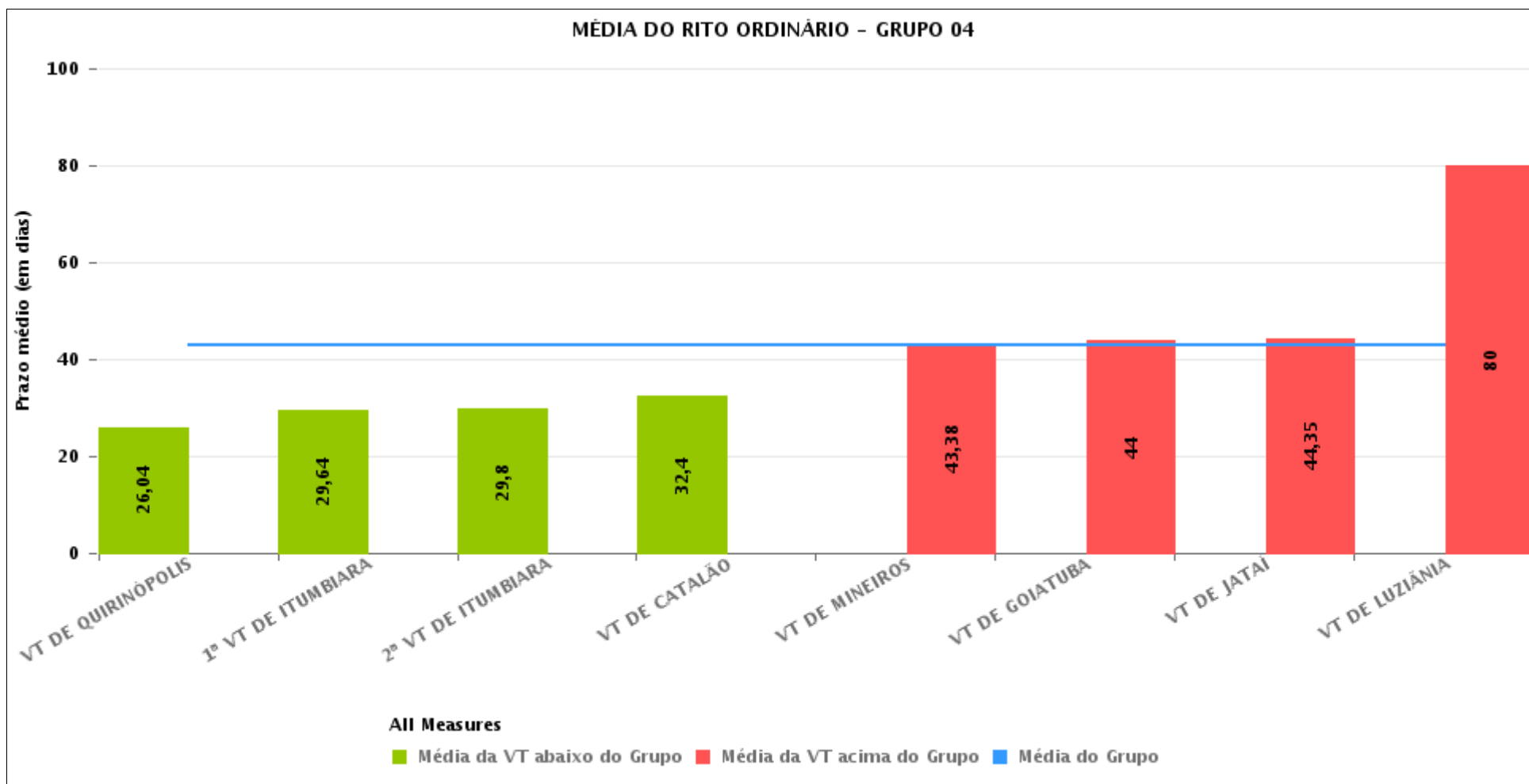



## PRAZO MÉDIO PARA REALIZAÇÃO DA 1ª AUDIÊNCIA POR GRUPO

Data da 1ª audiência entre 1/12/2017 e 31/12/2017 23:59:59

| Rito      | Grupo    | Qtd. Processos | Prazo Médio (dias) | Ranking |
|-----------|----------|----------------|--------------------|---------|
| ORDINÁRIO | GRUPO 01 | 14             | 32,21              | 1°      |
|           | GRUPO 04 | 300            | 42,98              | 2°      |
|           | GRUPO 06 | 201            | 44,75              | 3°      |
|           | GRUPO 03 | 247            | 48,73              | 4°      |
|           | GRUPO 05 | 1.527          | 56,4               | 5°      |
|           | GRUPO 02 | 74             | 60,11              | 6°      |

|  |  |  |   |
|--|--|--|---|
| <p>Legenda:</p> <p># Grupo 01 – Até 750<br/>VT de Posse</p> <p># Grupo 02 – De 751 a 1000<br/>VT de Formosa<br/>VT de Pires do Rio</p> <p># Grupo 03 – De 1001 a 1500<br/>VT de Ceres<br/>1ª VT de Anápolis<br/>2ª VT de Anápolis<br/>3ª VT de Anápolis<br/>4ª VT de Anápolis<br/>VT de Caldas Novas</p> | <p># Grupo 04 – De 1501 a 2000<br/>VT de Catalão<br/>VT de Goiatuba<br/>1ª VT de Itumbiara<br/>2ª VT de Itumbiara<br/>VT de Jataí<br/>VT de Luziânia<br/>VT de Mineiros<br/>VT de Quirinópolis</p> <p># Grupo 05 – De 2001 a 2500<br/>1ª VT de Goiânia<br/>2ª VT de Goiânia<br/>3ª VT de Goiânia<br/>4ª VT de Goiânia<br/>5ª VT de Goiânia<br/>6ª VT de Goiânia<br/>7ª VT de Goiânia</p> | <p>8ª VT de Goiânia<br/>9ª VT de Goiânia<br/>10ª VT de Goiânia<br/>11ª VT de Goiânia<br/>12ª VT de Goiânia<br/>13ª VT de Goiânia<br/>14ª VT de Goiânia<br/>15ª VT de Goiânia<br/>16ª VT de Goiânia<br/>17ª VT de Goiânia<br/>18ª VT de Goiânia<br/>VT de Goiás<br/>VT de Inhumas<br/>1ª VT de Rio Verde<br/>2ª VT de Rio Verde<br/>3ª VT de Rio Verde<br/>4ª VT de Rio Verde<br/>VT de Uruaçu<br/>VT de São Luis de Montes Belos<br/>VT de Valparaíso de Goiás</p> | <p>#Grupo 06 – A partir de 2500<br/>1ª VT de Aparecida de Goiânia<br/>2ª VT de Aparecida de Goiânia<br/>3ª VT de Aparecida de Goiânia<br/>VT de Goianésia</p> |
|--|--|--|---|



## PRAZO MÉDIO PARA REALIZAÇÃO DA 1ª AUDIÊNCIA DE TODAS AS VARAS DO TRABALHO

Data da 1ª audiência entre 1/12/2017 e 31/12/2017 23:59:59

### ORDINÁRIO

| Qtd. Processos | Prazo Médio (dias) |
|----------------|--------------------|
| 2.363          | 52,88              |

| Vara do Trabalho                             | Qtd Processos | Prazo Médio | Ranking |
|--|---------------|-------------|---------|
| 4ª VARA DO TRABALHO DE RIO VERDE             | 51            | 21,25       | 1º      |
| VARA DO TRABALHO DE INHUMAS                  | 29            | 24,69       | 2º      |
| VARA DO TRABALHO DE QUIRINÓPOLIS             | 24            | 26,04       | 3º      |
| 13ª VARA DO TRABALHO DE GOIÂNIA              | 68            | 26,31       | 4º      |
| 1ª VARA DO TRABALHO DE RIO VERDE             | 30            | 26,37       | 5º      |
| 2ª VARA DO TRABALHO DE RIO VERDE             | 52            | 26,92       | 6º      |
| 3ª VARA DO TRABALHO DE RIO VERDE             | 40            | 28,68       | 7º      |
| 1ª VARA DO TRABALHO DE ITUMBIARA             | 36            | 29,64       | 8º      |
| 2ª VARA DO TRABALHO DE ITUMBIARA             | 15            | 29,8        | 9º      |
| VARA DO TRABALHO DE GOIANÉSIA                | 42            | 30,76       | 10º     |
| 18ª VARA DO TRABALHO DE GOIÂNIA              | 92            | 31,59       | 11º     |
| VARA DO TRABALHO DE POSSE                    | 14            | 32,21       | 12º     |
| VARA DO TRABALHO DE CATALÃO                  | 40            | 32,4        | 13º     |
| 5ª VARA DO TRABALHO DE GOIÂNIA               | 63            | 34,08       | 14º     |
| 12ª VARA DO TRABALHO DE GOIÂNIA              | 67            | 34,43       | 15º     |
| VARA DO TRABALHO DE PIRES DO RIO             | 21            | 34,52       | 16º     |
| 3ª VARA DO TRABALHO DE APARECIDA DE GOIÂNIA  | 58            | 34,88       | 17º     |
| 8ª VARA DO TRABALHO DE GOIÂNIA               | 67            | 35,07       | 18º     |
| 1ª VARA DO TRABALHO DE APARECIDA DE GOIÂNIA  | 27            | 35,85       | 19º     |
| VARA DO TRABALHO DE CERES                    | 35            | 36,17       | 20º     |
| VARA DO TRABALHO DE SÃO LUIS DE MONTES BELOS | 30            | 37,2        | 21º     |
| 15ª VARA DO TRABALHO DE GOIÂNIA              | 66            | 38,82       | 22º     |
| 2ª VARA DO TRABALHO DE ANÁPOLIS              | 33            | 41,42       | 23º     |
| 4ª VARA DO TRABALHO DE GOIÂNIA               | 73            | 41,68       | 24º     |
| VARA DO TRABALHO DE GOIÁS                    | 25            | 42,84       | 25º     |
| VARA DO TRABALHO DE MINEIROS                 | 90            | 43,38       | 26º     |



## PRAZO MÉDIO PARA REALIZAÇÃO DA 1ª AUDIÊNCIA DE TODAS AS VARAS DO TRABALHO

### ORDINÁRIO

| Qtd. Processos | Prazo Médio (dias) |
|----------------|--------------------|
| 2.363          | 52,88              |

| Vara do Trabalho                            | Qtd Processos | Prazo Médio | Ranking |
|---|---------------|-------------|---------|
| VARA DO TRABALHO DE CALDAS NOVAS            | 61            | 43,87       | 27°     |
| VARA DO TRABALHO DE GOIATUBA                | 34            | 44          | 28°     |
| VARA DO TRABALHO DE JATAÍ                   | 23            | 44,35       | 29°     |
| 4ª VARA DO TRABALHO DE ANÁPOLIS             | 41            | 44,46       | 30°     |
| 14ª VARA DO TRABALHO DE GOIÂNIA             | 53            | 48,23       | 31°     |
| 1ª VARA DO TRABALHO DE GOIÂNIA              | 78            | 49,18       | 32°     |
| 10ª VARA DO TRABALHO DE GOIÂNIA             | 84            | 52,75       | 33°     |
| 16ª VARA DO TRABALHO DE GOIÂNIA             | 76            | 53,83       | 34°     |
| 6ª VARA DO TRABALHO DE GOIÂNIA              | 79            | 62,19       | 35°     |
| 3ª VARA DO TRABALHO DE ANÁPOLIS             | 50            | 63,3        | 36°     |
| 2ª VARA DO TRABALHO DE APARECIDA DE GOIÂNIA | 74            | 63,68       | 37°     |
| 1ª VARA DO TRABALHO DE ANÁPOLIS             | 27            | 64,44       | 38°     |
| 9ª VARA DO TRABALHO DE GOIÂNIA              | 82            | 65,38       | 39°     |
| VARA DO TRABALHO DE FORMOSA                 | 53            | 70,25       | 40°     |
| 11ª VARA DO TRABALHO DE GOIÂNIA             | 66            | 73,73       | 41°     |
| 17ª VARA DO TRABALHO DE GOIÂNIA             | 17            | 78,53       | 42°     |
| VARA DO TRABALHO DE VALPARAÍSO DE GOIÁS     | 33            | 78,91       | 43°     |
| VARA DO TRABALHO DE LUZIÂNIA                | 38            | 80          | 44°     |
| 7ª VARA DO TRABALHO DE GOIÂNIA              | 38            | 95,24       | 45°     |
| VARA DO TRABALHO DE URUAÇU                  | 17            | 99,12       | 46°     |
| 3ª VARA DO TRABALHO DE GOIÂNIA              | 79            | 136,06      | 47°     |
| 2ª VARA DO TRABALHO DE GOIÂNIA              | 72            | 161,83      | 48°     |



## PRAZO MÉDIO PARA REALIZAÇÃO DA 1ª AUDIÊNCIA - 2ª VARA DO TRABALHO DE ITUMBIARA

Data da 1ª audiência entre 1/12/2017 e 31/12/2017 23:59:59

### 2ª VARA DO TRABALHO DE ITUMBIARA

#### ORDINÁRIO

| Qtd | Prazo Médio |
|-----|-------------|
| 15  | 29,8        |

| Nr. Processo                      | Ajuiz.   | 1ª Aud.  | Prazo |
|-----------------------------------|----------|----------|-------|
| ACC - 0011340-44.2017.5.18.0122   | 09/11/17 | 05/12/17 | 26    |
| ACC - 0011347-36.2017.5.18.0122   | 09/11/17 | 05/12/17 | 26    |
| ACC - 0011349-06.2017.5.18.0122   | 09/11/17 | 07/12/17 | 28    |
| RTAlç - 0011308-39.2017.5.18.0122 | 06/11/17 | 05/12/17 | 29    |
| RTAlç - 0011313-61.2017.5.18.0122 | 06/11/17 | 05/12/17 | 29    |
| RTOrd - 0011209-69.2017.5.18.0122 | 11/10/17 | 05/12/17 | 55    |
| RTOrd - 0011284-11.2017.5.18.0122 | 31/10/17 | 07/12/17 | 37    |
| RTOrd - 0011328-30.2017.5.18.0122 | 08/11/17 | 05/12/17 | 27    |
| RTOrd - 0011329-15.2017.5.18.0122 | 08/11/17 | 05/12/17 | 27    |
| RTOrd - 0011332-67.2017.5.18.0122 | 08/11/17 | 07/12/17 | 29    |
| RTOrd - 0011342-14.2017.5.18.0122 | 09/11/17 | 05/12/17 | 26    |
| RTOrd - 0011346-51.2017.5.18.0122 | 09/11/17 | 05/12/17 | 26    |
| RTOrd - 0011348-21.2017.5.18.0122 | 09/11/17 | 07/12/17 | 28    |
| RTOrd - 0011352-58.2017.5.18.0122 | 10/11/17 | 07/12/17 | 27    |
| RTOrd - 0011355-13.2017.5.18.0122 | 10/11/17 | 07/12/17 | 27    |

**Legenda:**

- Ajuiz.: Data do Ajuizamento;
- 1ª Aud.: Data da primeira audiência que ocorrer, Inicial ou UNA;
- Prazo: Prazo, em dias corridos, entre a Data do Ajuizamento e a Data da 1ª Audiência.





## PRAZO MÉDIO PARA REALIZAÇÃO DA 1ª AUDIÊNCIA - 2ª VARA DO TRABALHO DE ITUMBIARA

Data da 1ª audiência entre 1/12/2017 e 31/12/2017 23:59:59

### Sem magistrado

#### ORDINÁRIO

| Qtd | Prazo Médio |
|-----|-------------|
| 15  | 29,8        |

| Nr. Processo                      | Ajuiz.   | 1ª Aud.  | Prazo |
|-----------------------------------|----------|----------|-------|
| ACC - 0011340-44.2017.5.18.0122   | 09/11/17 | 05/12/17 | 26    |
| ACC - 0011347-36.2017.5.18.0122   | 09/11/17 | 05/12/17 | 26    |
| ACC - 0011349-06.2017.5.18.0122   | 09/11/17 | 07/12/17 | 28    |
| RTAlç - 0011308-39.2017.5.18.0122 | 06/11/17 | 05/12/17 | 29    |
| RTAlç - 0011313-61.2017.5.18.0122 | 06/11/17 | 05/12/17 | 29    |
| RTOrd - 0011209-69.2017.5.18.0122 | 11/10/17 | 05/12/17 | 55    |
| RTOrd - 0011284-11.2017.5.18.0122 | 31/10/17 | 07/12/17 | 37    |
| RTOrd - 0011328-30.2017.5.18.0122 | 08/11/17 | 05/12/17 | 27    |
| RTOrd - 0011329-15.2017.5.18.0122 | 08/11/17 | 05/12/17 | 27    |
| RTOrd - 0011332-67.2017.5.18.0122 | 08/11/17 | 07/12/17 | 29    |
| RTOrd - 0011342-14.2017.5.18.0122 | 09/11/17 | 05/12/17 | 26    |
| RTOrd - 0011346-51.2017.5.18.0122 | 09/11/17 | 05/12/17 | 26    |
| RTOrd - 0011348-21.2017.5.18.0122 | 09/11/17 | 07/12/17 | 28    |
| RTOrd - 0011352-58.2017.5.18.0122 | 10/11/17 | 07/12/17 | 27    |
| RTOrd - 0011355-13.2017.5.18.0122 | 10/11/17 | 07/12/17 | 27    |

**Legenda:**

- Ajuiz.: Data do Ajuizamento;

- 1ª Aud.: Data da primeira audiência que ocorrer, Inicial ou UNA;

- Prazo: Prazo, em dias corridos, entre a Data do Ajuizamento e a Data da 1ª Audiência.