

## Conceituação

| Tema                              | Prazos Processuais   |
|-----------------------------------|--|
| <b>Relatórios</b>                 | Evolução Histórica<br>Comparativo por VT<br>Comparativo por Grupo<br>Por Grupo<br>Por VT<br>Por Processo<br>Por Magistrado   |
| <b>Resumo</b>                     | Apresenta o prazo médio desde o ajuizamento da ação até o encerramento da instrução.   |
| <b>Descrição</b>                  | O prazo médio é obtido calculando-se a quantidade de dias decorridos desde o ajuizamento até o encerramento da instrução.<br>Os dados são extraídos baseando-se nos itens do e-Gestão:<br><br>267 e 90267 - Do ajuizamento da ação até o encerramento da instrução na fase de conhecimento – rito sumaríssimo;<br><br>268 e 90268 – Do ajuizamento da ação até o encerramento da instrução na fase de conhecimento – exceto rito sumaríssimo (ordinário) |
| <b>Origem da informação</b>       | e-Gestão   |
| <b>Critérios e transformações</b> | Coletado do e-Gestão, consolidado, otimizado e classificado para análise.  |
| <b>Análises possíveis</b>         | Prazo médio entre o ajuizamento da ação e o encerramento da instrução, detalhado de forma Geral, Por grupo, por VT, Por Processo e Por Magistrado.   |



## EVOLUÇÃO HISTÓRICA DOS PRAZOS PROCESSUAIS ENTRE O AJUIZAMENTO E O ENCERRAMENTO DA INSTRUÇÃO - 2ª VARA DO TRABALHO DE GOIÂNIA

Data do encerramento da instrução entre 1/12/2017 e 31/12/2017 23:59:59

| Rito               | Qtd        | Prazo Médio   |
|--------------------|------------|---------------|
| ORDINÁRIO          | 84         | 389,36        |
| SUMARÍSSIMO        | 41         | 45,66         |
| <b>Total/Média</b> | <b>125</b> | <b>276,62</b> |

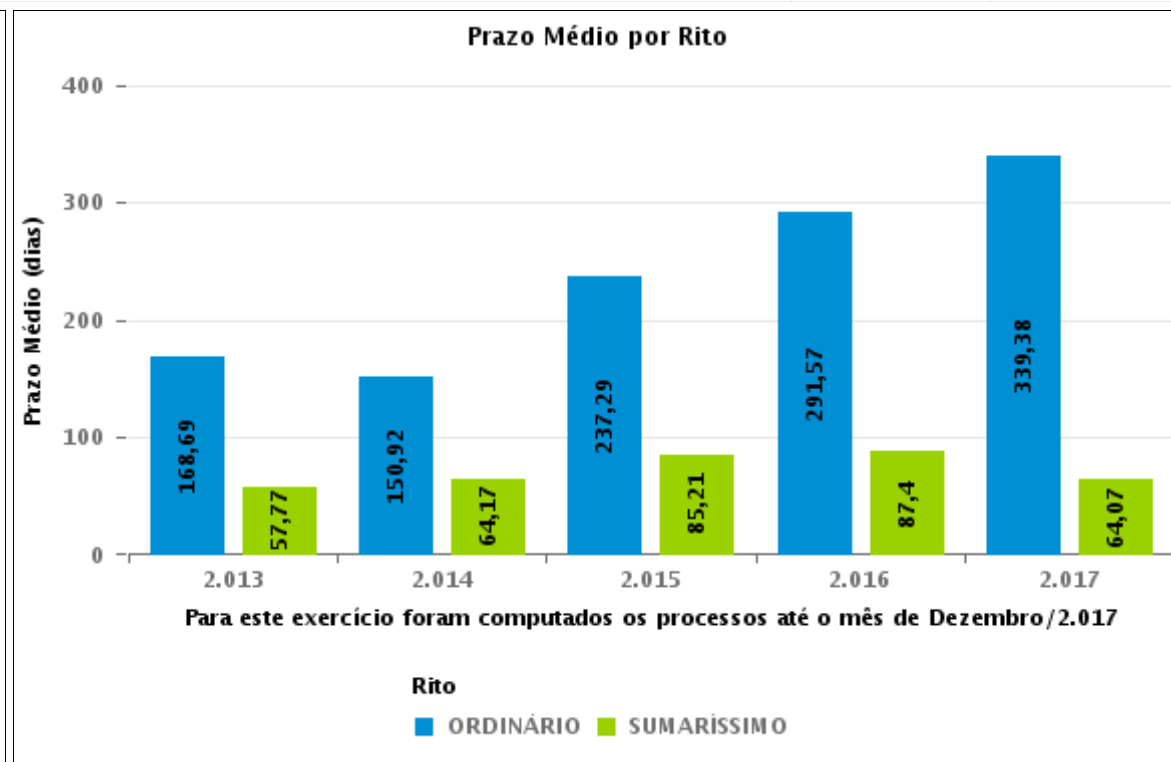
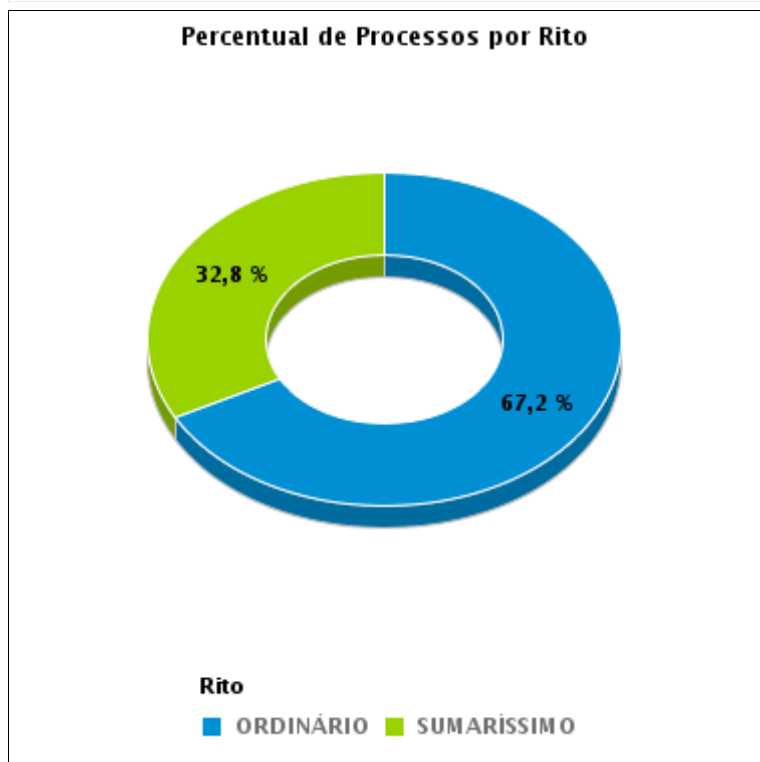



## COMPARATIVO DO PRAZO MÉDIO ENTRE O AJUIZAMENTO E O ENCERRAMENTO DA INSTRUÇÃO - 2ª VARA DO TRABALHO DE GOIÂNIA

Data do encerramento da instrução entre 1/12/2017 e 31/12/2017 23:59:59

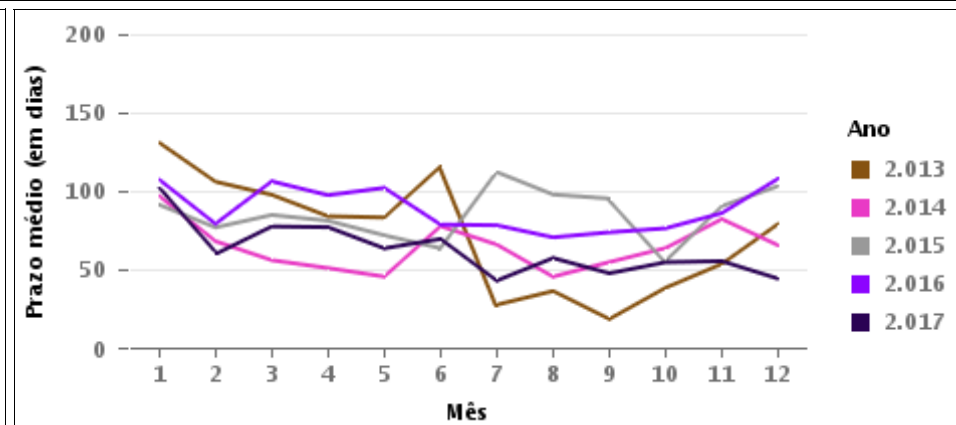
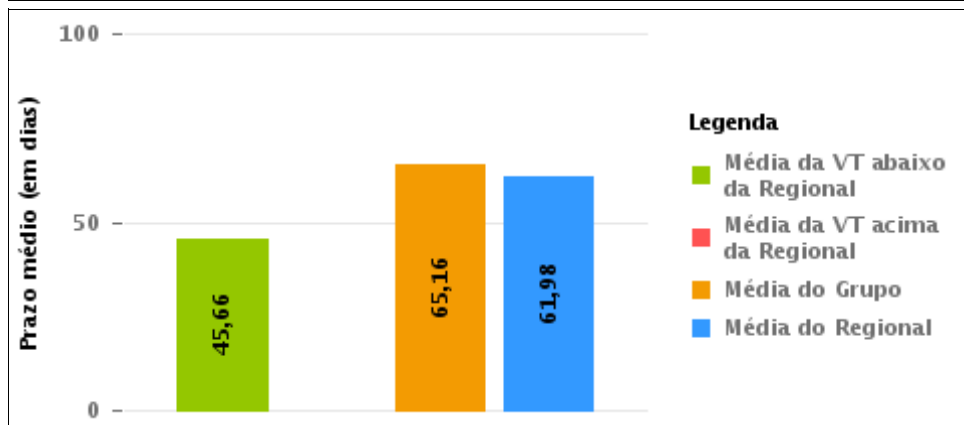
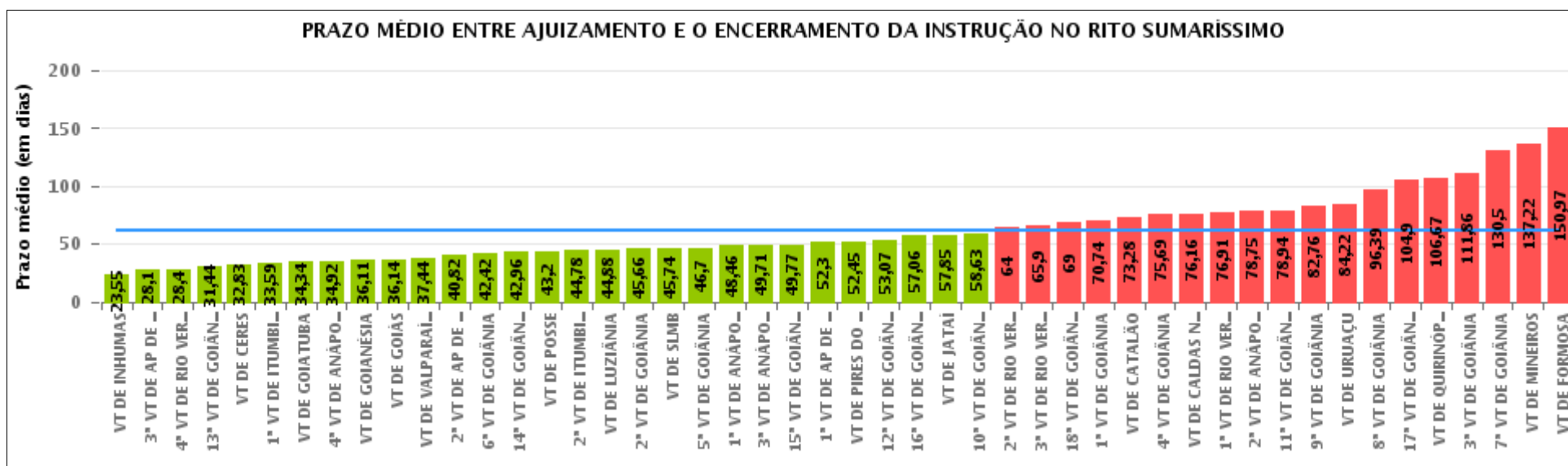

## COMPARATIVO DO PRAZO MÉDIO ENTRE O AJUIZAMENTO E O ENCERRAMENTO DA INSTRUÇÃO ENTRE AS VARAS DO GRUPO

Data do encerramento da instrução entre 1/12/2017 e 31/12/2017 23:59:59

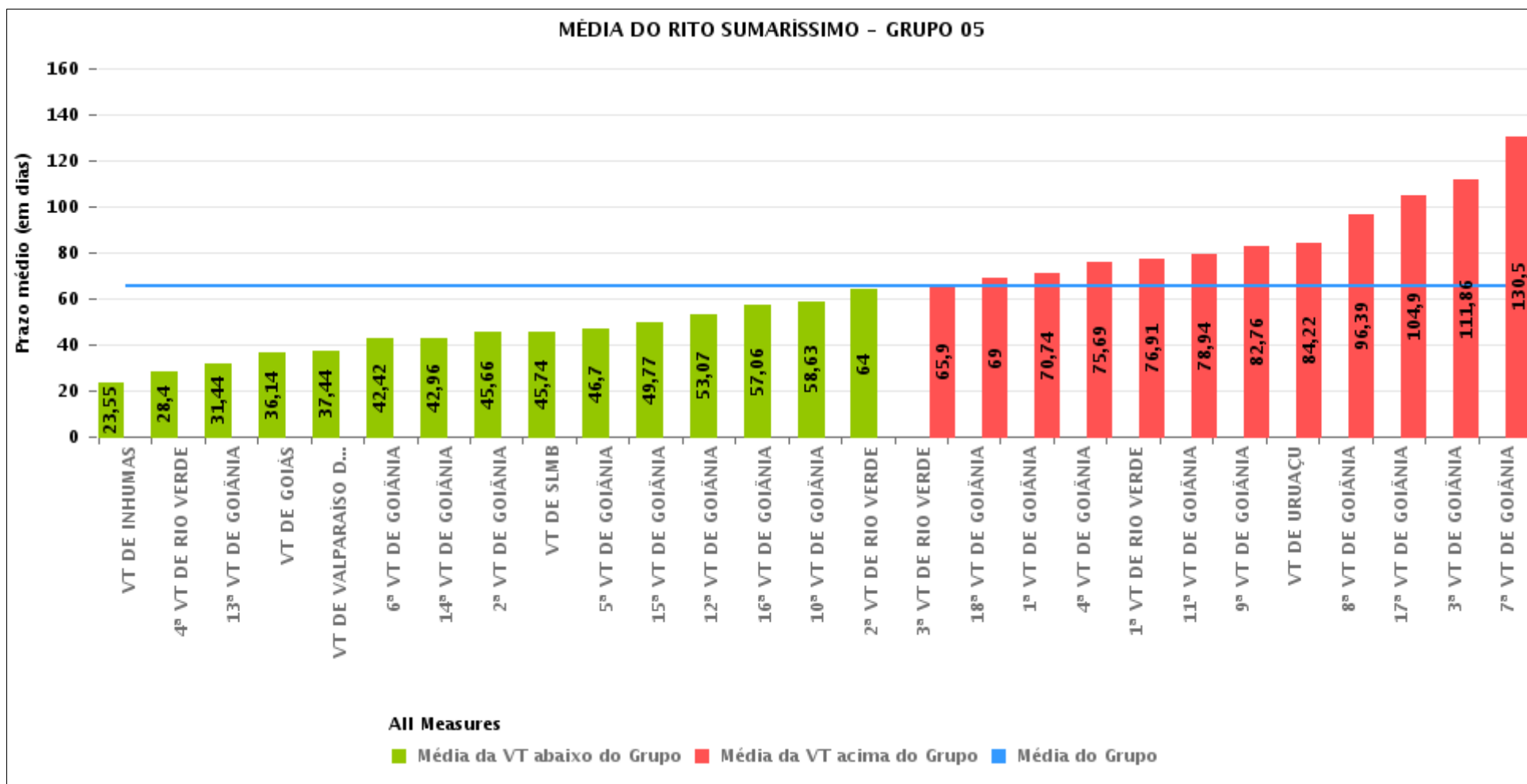



## PRAZO MÉDIO ENTRE O AJUIZAMENTO E O ENCERRAMENTO DA INSTRUÇÃO POR GRUPO

Data do encerramento da instrução entre 1/12/2017 e 31/12/2017 23:59:59

| Rito        | Grupo    | Qtd. Processos | Prazo Médio (dias) | Ranking |
|-------------|----------|----------------|--------------------|---------|
| SUMARÍSSIMO | GRUPO 06 | 194            | 39,11              | 1°      |
|             | GRUPO 01 | 5              | 43,2               | 2°      |
|             | GRUPO 03 | 200            | 51,07              | 3°      |
|             | GRUPO 04 | 291            | 62,31              | 4°      |
|             | GRUPO 05 | 1.332          | 65,16              | 5°      |
|             | GRUPO 02 | 51             | 108,47             | 6°      |

|  |  |  |   |
|--|--|--|---|
| <p>Legenda:</p> <p># Grupo 01 – Até 750<br/>VT de Posse</p> <p># Grupo 02 – De 751 a 1000<br/>VT de Formosa<br/>VT de Pires do Rio</p> <p># Grupo 03 – De 1001 a 1500<br/>VT de Ceres<br/>1ª VT de Anápolis<br/>2ª VT de Anápolis<br/>3ª VT de Anápolis<br/>4ª VT de Anápolis<br/>VT de Caldas Novas</p> | <p># Grupo 04 – De 1501 a 2000<br/>VT de Catalão<br/>VT de Goiatuba<br/>1ª VT de Itumbiara<br/>2ª VT de Itumbiara<br/>VT de Jataí<br/>VT de Luziânia<br/>VT de Mineiros<br/>VT de Quirinópolis</p> <p># Grupo 05 – De 2001 a 2500<br/>1ª VT de Goiânia<br/>2ª VT de Goiânia<br/>3ª VT de Goiânia<br/>4ª VT de Goiânia<br/>5ª VT de Goiânia<br/>6ª VT de Goiânia<br/>7ª VT de Goiânia</p> | <p>8ª VT de Goiânia<br/>9ª VT de Goiânia<br/>10ª VT de Goiânia<br/>11ª VT de Goiânia<br/>12ª VT de Goiânia<br/>13ª VT de Goiânia<br/>14ª VT de Goiânia<br/>15ª VT de Goiânia<br/>16ª VT de Goiânia<br/>17ª VT de Goiânia<br/>18ª VT de Goiânia<br/>VT de Goiás<br/>VT de Inhumas<br/>1ª VT de Rio Verde<br/>2ª VT de Rio Verde<br/>3ª VT de Rio Verde<br/>4ª VT de Rio Verde<br/>VT de Uruaçu<br/>VT de São Luis de Montes Belos<br/>VT de Valparaíso de Goiás</p> | <p>#Grupo 06 – A partir de 2500<br/>1ª VT de Aparecida de Goiânia<br/>2ª VT de Aparecida de Goiânia<br/>3ª VT de Aparecida de Goiânia<br/>VT de Goianésia</p> |
|--|--|--|---|



## PRAZO MÉDIO ENTRE O AJUIZAMENTO E O ENCERRAMENTO DA INSTRUÇÃO DE TODAS AS VARAS DO TRABALHO

Data do encerramento da instrução entre 1/12/2017 e 31/12/2017 23:59:59

### SUMARÍSSIMO

| Qtd. Processos | Prazo Médio (dias) |
|----------------|--------------------|
| 2.073          | 61,98              |

| Vara do Trabalho                             | Qtd Processos | Prazo Médio | Ranking |
|--|---------------|-------------|---------|
| VARA DO TRABALHO DE INHUMAS                  | 38            | 23,55       | 1°      |
| 3ª VARA DO TRABALHO DE APARECIDA DE GOIÂNIA  | 52            | 28,1        | 2°      |
| 4ª VARA DO TRABALHO DE RIO VERDE             | 42            | 28,4        | 3°      |
| 13ª VARA DO TRABALHO DE GOIÂNIA              | 48            | 31,44       | 4°      |
| VARA DO TRABALHO DE CERES                    | 48            | 32,83       | 5°      |
| 1ª VARA DO TRABALHO DE ITUMBIARA             | 37            | 33,59       | 6°      |
| VARA DO TRABALHO DE GOIATUBA                 | 35            | 34,34       | 7°      |
| 4ª VARA DO TRABALHO DE ANÁPOLIS              | 24            | 34,92       | 8°      |
| VARA DO TRABALHO DE GOIANÉSIA                | 37            | 36,11       | 9°      |
| VARA DO TRABALHO DE GOIÁS                    | 42            | 36,14       | 10°     |
| VARA DO TRABALHO DE VALPARAÍSO DE GOIÁS      | 50            | 37,44       | 11°     |
| 2ª VARA DO TRABALHO DE APARECIDA DE GOIÂNIA  | 61            | 40,82       | 12°     |
| 6ª VARA DO TRABALHO DE GOIÂNIA               | 57            | 42,42       | 13°     |
| 14ª VARA DO TRABALHO DE GOIÂNIA              | 52            | 42,96       | 14°     |
| VARA DO TRABALHO DE POSSE                    | 5             | 43,2        | 15°     |
| 2ª VARA DO TRABALHO DE ITUMBIARA             | 27            | 44,78       | 16°     |
| VARA DO TRABALHO DE LUZIÂNIA                 | 50            | 44,88       | 17°     |
| 2ª VARA DO TRABALHO DE GOIÂNIA               | 41            | 45,66       | 18°     |
| VARA DO TRABALHO DE SÃO LUIS DE MONTES BELOS | 39            | 45,74       | 19°     |
| 5ª VARA DO TRABALHO DE GOIÂNIA               | 57            | 46,7        | 20°     |
| 1ª VARA DO TRABALHO DE ANÁPOLIS              | 26            | 48,46       | 21°     |
| 3ª VARA DO TRABALHO DE ANÁPOLIS              | 48            | 49,71       | 22°     |
| 15ª VARA DO TRABALHO DE GOIÂNIA              | 48            | 49,77       | 23°     |
| 1ª VARA DO TRABALHO DE APARECIDA DE GOIÂNIA  | 44            | 52,3        | 24°     |
| VARA DO TRABALHO DE PIRES DO RIO             | 22            | 52,45       | 25°     |
| 12ª VARA DO TRABALHO DE GOIÂNIA              | 42            | 53,07       | 26°     |



## PRAZO MÉDIO ENTRE O AJUIZAMENTO E O ENCERRAMENTO DA INSTRUÇÃO DE TODAS AS VARAS DO TRABALHO

### SUMARÍSSIMO

| Qtd. Processos | Prazo Médio (dias) |
|----------------|--------------------|
| 2.073          | 61,98              |

| Vara do Trabalho                 | Qtd Processos | Prazo Médio | Ranking |
|----------------------------------|---------------|-------------|---------|
| 16ª VARA DO TRABALHO DE GOIÂNIA  | 66            | 57,06       | 27°     |
| VARA DO TRABALHO DE JATAÍ        | 40            | 57,85       | 28°     |
| 10ª VARA DO TRABALHO DE GOIÂNIA  | 52            | 58,63       | 29°     |
| 2ª VARA DO TRABALHO DE RIO VERDE | 25            | 64          | 30°     |
| 3ª VARA DO TRABALHO DE RIO VERDE | 40            | 65,9        | 31°     |
| 18ª VARA DO TRABALHO DE GOIÂNIA  | 51            | 69          | 32°     |
| 1ª VARA DO TRABALHO DE GOIÂNIA   | 62            | 70,74       | 33°     |
| VARA DO TRABALHO DE CATALÃO      | 58            | 73,28       | 34°     |
| 4ª VARA DO TRABALHO DE GOIÂNIA   | 94            | 75,69       | 35°     |
| VARA DO TRABALHO DE CALDAS NOVAS | 38            | 76,16       | 36°     |
| 1ª VARA DO TRABALHO DE RIO VERDE | 34            | 76,91       | 37°     |
| 2ª VARA DO TRABALHO DE ANÁPOLIS  | 16            | 78,75       | 38°     |
| 11ª VARA DO TRABALHO DE GOIÂNIA  | 31            | 78,94       | 39°     |
| 9ª VARA DO TRABALHO DE GOIÂNIA   | 63            | 82,76       | 40°     |
| VARA DO TRABALHO DE URUAÇU       | 37            | 84,22       | 41°     |
| 8ª VARA DO TRABALHO DE GOIÂNIA   | 49            | 96,39       | 42°     |
| 17ª VARA DO TRABALHO DE GOIÂNIA  | 31            | 104,9       | 43°     |
| VARA DO TRABALHO DE QUIRINÓPOLIS | 12            | 106,67      | 44°     |
| 3ª VARA DO TRABALHO DE GOIÂNIA   | 87            | 111,86      | 45°     |
| 7ª VARA DO TRABALHO DE GOIÂNIA   | 54            | 130,5       | 46°     |
| VARA DO TRABALHO DE MINEIROS     | 32            | 137,22      | 47°     |
| VARA DO TRABALHO DE FORMOSA      | 29            | 150,97      | 48°     |



## PRAZO MÉDIO ENTRE O AJUIZAMENTO E O ENCERRAMENTO DA INSTRUÇÃO - 2ª VARA DO TRABALHO DE GOIÂNIA

Data do encerramento da instrução entre 1/12/2017 e 31/12/2017 23:59:59

### 2ª VARA DO TRABALHO DE GOIÂNIA

#### SUMARÍSSIMO

| Qtd | Prazo Médio |
|-----|-------------|
| 41  | 45,66       |

| Nr. Processo                      | Ajuiz.   | nc. Instruçã | Prazo |
|-----------------------------------|----------|--------------|-------|
| RTSum - 0011178-21.2017.5.18.0002 | 03/07/17 | 11/12/17     | 161   |
| RTSum - 0011497-86.2017.5.18.0002 | 21/08/17 | 14/12/17     | 115   |
| RTSum - 0011520-32.2017.5.18.0002 | 23/08/17 | 18/12/17     | 117   |
| RTSum - 0011634-68.2017.5.18.0002 | 13/09/17 | 06/12/17     | 84    |
| RTSum - 0011672-80.2017.5.18.0002 | 20/09/17 | 07/12/17     | 78    |
| RTSum - 0011756-81.2017.5.18.0002 | 03/10/17 | 07/12/17     | 65    |
| RTSum - 0011766-28.2017.5.18.0002 | 05/10/17 | 12/12/17     | 68    |
| RTSum - 0011814-84.2017.5.18.0002 | 13/10/17 | 01/12/17     | 49    |
| RTSum - 0011821-76.2017.5.18.0002 | 15/10/17 | 13/12/17     | 59    |
| RTSum - 0011872-87.2017.5.18.0002 | 23/10/17 | 06/12/17     | 44    |
| RTSum - 0011875-42.2017.5.18.0002 | 23/10/17 | 15/12/17     | 53    |
| RTSum - 0011891-93.2017.5.18.0002 | 26/10/17 | 06/12/17     | 41    |
| RTSum - 0011894-48.2017.5.18.0002 | 26/10/17 | 11/12/17     | 46    |
| RTSum - 0011895-33.2017.5.18.0002 | 26/10/17 | 05/12/17     | 40    |
| RTSum - 0011897-03.2017.5.18.0002 | 26/10/17 | 12/12/17     | 47    |
| RTSum - 0011899-70.2017.5.18.0002 | 26/10/17 | 04/12/17     | 39    |
| RTSum - 0011900-55.2017.5.18.0002 | 27/10/17 | 04/12/17     | 38    |
| RTSum - 0011901-40.2017.5.18.0002 | 27/10/17 | 13/12/17     | 47    |
| RTSum - 0011910-02.2017.5.18.0002 | 30/10/17 | 04/12/17     | 35    |
| RTSum - 0011914-39.2017.5.18.0002 | 30/10/17 | 05/12/17     | 36    |
| RTSum - 0011929-08.2017.5.18.0002 | 01/11/17 | 06/12/17     | 35    |
| RTSum - 0011945-59.2017.5.18.0002 | 04/11/17 | 07/12/17     | 33    |

**Legenda:**

**Ajuiz.** Data do Ajuizamento;

**Enc. da Instrução:** Data da conclusão para proferir sentença;

**Prazo:** Quantidade de dias decorridos do ajuizamento até o encerramento da instrução.





## PRAZO MÉDIO ENTRE O AJUIZAMENTO E O ENCERRAMENTO DA INSTRUÇÃO - 2ª VARA DO TRABALHO DE GOIÂNIA

### 2ª VARA DO TRABALHO DE GOIÂNIA

#### SUMARÍSSIMO

| Qtd | Prazo Médio |
|-----|-------------|
| 41  | 45,66       |

| Nr. Processo                      | Ajuiz.   | nc. Instruçã | Prazo |
|-----------------------------------|----------|--------------|-------|
| RTSum - 0011946-44.2017.5.18.0002 | 06/11/17 | 11/12/17     | 35    |
| RTSum - 0011947-29.2017.5.18.0002 | 06/11/17 | 11/12/17     | 35    |
| RTSum - 0011950-81.2017.5.18.0002 | 06/11/17 | 01/12/17     | 25    |
| RTSum - 0011951-66.2017.5.18.0002 | 06/11/17 | 11/12/17     | 35    |
| RTSum - 0011962-95.2017.5.18.0002 | 07/11/17 | 11/12/17     | 34    |
| RTSum - 0011966-35.2017.5.18.0002 | 07/11/17 | 11/12/17     | 34    |
| RTSum - 0011981-04.2017.5.18.0002 | 08/11/17 | 12/12/17     | 34    |
| RTSum - 0011989-78.2017.5.18.0002 | 09/11/17 | 12/12/17     | 33    |
| RTSum - 0012016-61.2017.5.18.0002 | 10/11/17 | 13/12/17     | 33    |
| RTSum - 0012017-46.2017.5.18.0002 | 10/11/17 | 13/12/17     | 33    |
| RTSum - 0012023-53.2017.5.18.0002 | 10/11/17 | 13/12/17     | 33    |
| RTSum - 0012027-90.2017.5.18.0002 | 10/11/17 | 14/12/17     | 34    |
| RTSum - 0012061-65.2017.5.18.0002 | 10/11/17 | 07/12/17     | 27    |
| RTSum - 0012070-27.2017.5.18.0002 | 10/11/17 | 11/12/17     | 31    |
| RTSum - 0012072-94.2017.5.18.0002 | 13/11/17 | 06/12/17     | 23    |
| RTSum - 0012074-64.2017.5.18.0002 | 13/11/17 | 01/12/17     | 18    |
| RTSum - 0012102-32.2017.5.18.0002 | 20/11/17 | 11/12/17     | 21    |
| RTSum - 0012137-89.2017.5.18.0002 | 27/11/17 | 12/12/17     | 15    |
| RTSum - 0012187-18.2017.5.18.0002 | 09/12/17 | 18/12/17     | 9     |

**Legenda:**

**Ajuiz. Data do Ajuizamento;**

**Enc. da Instrução: Data da conclusão para proferir sentença;**

**Prazo: Quantidade de dias decorridos do ajuizamento até o encerramento da instrução.**



## PRAZO MÉDIO ENTRE O AJUIZAMENTO E O ENCERRAMENTO DA INSTRUÇÃO - 2ª VARA DO TRABALHO DE GOIÂNIA

Data do encerramento da instrução entre 1/12/2017 e 31/12/2017 23:59:59

### ANA TERRA FAGUNDES OLIVEIRA CRUZ

#### SUMARÍSSIMO

| Qtd | Prazo Médio |
|-----|-------------|
| 1   | 9           |

| Nr. Processo                      | Ajuiz.   | nc. Instruçã | Prazo |
|-----------------------------------|----------|--------------|-------|
| RTSum - 0012187-18.2017.5.18.0002 | 09/12/17 | 18/12/17     | 9     |

**Legenda:**  
Ajuiz. Data do Ajuizamento;  
Enc. da Instrução: Data da conclusão para proferir sentença;  
Prazo: Quantidade de dias decorridos do ajuizamento até o encerramento da instrução.

### CARLOS ALBERTO BEGALLES

#### SUMARÍSSIMO

| Qtd | Prazo Médio |
|-----|-------------|
| 5   | 41,2        |

| Nr. Processo                      | Ajuiz.   | nc. Instruçã | Prazo |
|-----------------------------------|----------|--------------|-------|
| RTSum - 0011634-68.2017.5.18.0002 | 13/09/17 | 06/12/17     | 84    |
| RTSum - 0011872-87.2017.5.18.0002 | 23/10/17 | 06/12/17     | 44    |
| RTSum - 0011929-08.2017.5.18.0002 | 01/11/17 | 06/12/17     | 35    |
| RTSum - 0011950-81.2017.5.18.0002 | 06/11/17 | 01/12/17     | 25    |
| RTSum - 0012074-64.2017.5.18.0002 | 13/11/17 | 01/12/17     | 18    |

**Legenda:**  
Ajuiz. Data do Ajuizamento;  
Enc. da Instrução: Data da conclusão para proferir sentença;  
Prazo: Quantidade de dias decorridos do ajuizamento até o encerramento da instrução.

### CEUMARA DE SOUZA FREITAS E



## PRAZO MÉDIO ENTRE O AJUIZAMENTO E O ENCERRAMENTO DA INSTRUÇÃO - 2ª VARA DO TRABALHO DE GOIÂNIA

### SOARES

#### SUMARÍSSIMO

| Qtd | Prazo Médio |
|-----|-------------|
| 4   | 39,5        |

| Nr. Processo                      | Ajuiz.   | nc. Instruçã | Prazo |
|-----------------------------------|----------|--------------|-------|
| RTSum - 0011821-76.2017.5.18.0002 | 15/10/17 | 13/12/17     | 59    |
| RTSum - 0012016-61.2017.5.18.0002 | 10/11/17 | 13/12/17     | 33    |
| RTSum - 0012017-46.2017.5.18.0002 | 10/11/17 | 13/12/17     | 33    |
| RTSum - 0012023-53.2017.5.18.0002 | 10/11/17 | 13/12/17     | 33    |

**Legenda:**  
Ajuiz. Data do Ajuizamento;  
Enc. da Instrução: Data da conclusão para proferir sentença;  
Prazo: Quantidade de dias decorridos do ajuizamento até o encerramento da instrução.

### CLEUZA GONCALVES LOPES

#### SUMARÍSSIMO

| Qtd | Prazo Médio |
|-----|-------------|
| 1   | 34          |

| Nr. Processo                      | Ajuiz.   | nc. Instruçã | Prazo |
|-----------------------------------|----------|--------------|-------|
| RTSum - 0012027-90.2017.5.18.0002 | 10/11/17 | 14/12/17     | 34    |

**Legenda:**  
Ajuiz. Data do Ajuizamento;  
Enc. da Instrução: Data da conclusão para proferir sentença;  
Prazo: Quantidade de dias decorridos do ajuizamento até o encerramento da instrução.

### EDUARDO TADEU THON

#### SUMARÍSSIMO

| Qtd | Prazo Médio |
|-----|-------------|
| 3   | 45          |



## PRAZO MÉDIO ENTRE O AJUIZAMENTO E O ENCERRAMENTO DA INSTRUÇÃO - 2ª VARA DO TRABALHO DE GOIÂNIA

### EDUARDO TADEU THON

#### SUMARÍSSIMO

| Qtd | Prazo Médio |
|-----|-------------|
| 3   | 45          |

| Nr. Processo                      | Ajuiz.   | nc. Instruçã | Prazo |
|-----------------------------------|----------|--------------|-------|
| RTSum - 0011766-28.2017.5.18.0002 | 05/10/17 | 12/12/17     | 68    |
| RTSum - 0011981-04.2017.5.18.0002 | 08/11/17 | 12/12/17     | 34    |
| RTSum - 0011989-78.2017.5.18.0002 | 09/11/17 | 12/12/17     | 33    |

**Legenda:**

Ajuiz. Data do Ajuizamento;

Enc. da Instrução: Data da conclusão para proferir sentença;

Prazo: Quantidade de dias decorridos do ajuizamento até o encerramento da instrução.

### GUILHERME BRINGEL MURICI

#### SUMARÍSSIMO

| Qtd | Prazo Médio |
|-----|-------------|
| 1   | 40          |

| Nr. Processo                      | Ajuiz.   | nc. Instruçã | Prazo |
|-----------------------------------|----------|--------------|-------|
| RTSum - 0011895-33.2017.5.18.0002 | 26/10/17 | 05/12/17     | 40    |

**Legenda:**

Ajuiz. Data do Ajuizamento;

Enc. da Instrução: Data da conclusão para proferir sentença;

Prazo: Quantidade de dias decorridos do ajuizamento até o encerramento da instrução.

### JOSÉ LUCIANO LEONEL DE CARVALHO

#### SUMARÍSSIMO

| Qtd | Prazo Médio |
|-----|-------------|
| 2   | 38,5        |

| Nr. Processo | Ajuiz. | nc. Instruçã | Prazo |
|--------------|--------|--------------|-------|
|--------------|--------|--------------|-------|



## PRAZO MÉDIO ENTRE O AJUIZAMENTO E O ENCERRAMENTO DA INSTRUÇÃO - 2ª VARA DO TRABALHO DE GOIÂNIA

### JOSÉ LUCIANO LEONEL DE CARVALHO

#### SUMARÍSSIMO

| Qtd | Prazo Médio |
|-----|-------------|
| 2   | 38,5        |

| Nr. Processo                      | Ajuiz.   | nc. Instruçã | Prazo |
|-----------------------------------|----------|--------------|-------|
| RTSum - 0011899-70.2017.5.18.0002 | 26/10/17 | 04/12/17     | 39    |
| RTSum - 0011900-55.2017.5.18.0002 | 27/10/17 | 04/12/17     | 38    |

**Legenda:**  
Ajuiz. Data do Ajuizamento;  
Enc. da Instrução: Data da conclusão para proferir sentença;  
Prazo: Quantidade de dias decorridos do ajuizamento até o encerramento da instrução.

### RONIE CARLOS BENTO DE SOUSA

#### SUMARÍSSIMO

| Qtd | Prazo Médio |
|-----|-------------|
| 13  | 49,15       |

| Nr. Processo                      | Ajuiz.   | nc. Instruçã | Prazo |
|-----------------------------------|----------|--------------|-------|
| RTSum - 0011497-86.2017.5.18.0002 | 21/08/17 | 14/12/17     | 115   |
| RTSum - 0011520-32.2017.5.18.0002 | 23/08/17 | 18/12/17     | 117   |
| RTSum - 0011756-81.2017.5.18.0002 | 03/10/17 | 07/12/17     | 65    |
| RTSum - 0011875-42.2017.5.18.0002 | 23/10/17 | 15/12/17     | 53    |
| RTSum - 0011891-93.2017.5.18.0002 | 26/10/17 | 06/12/17     | 41    |
| RTSum - 0011901-40.2017.5.18.0002 | 27/10/17 | 13/12/17     | 47    |
| RTSum - 0011914-39.2017.5.18.0002 | 30/10/17 | 05/12/17     | 36    |
| RTSum - 0011951-66.2017.5.18.0002 | 06/11/17 | 11/12/17     | 35    |
| RTSum - 0011966-35.2017.5.18.0002 | 07/11/17 | 11/12/17     | 34    |
| RTSum - 0012061-65.2017.5.18.0002 | 10/11/17 | 07/12/17     | 27    |
| RTSum - 0012070-27.2017.5.18.0002 | 10/11/17 | 11/12/17     | 31    |

**Legenda:**  
Ajuiz. Data do Ajuizamento;  
Enc. da Instrução: Data da conclusão para proferir sentença;  
Prazo: Quantidade de dias decorridos do ajuizamento até o encerramento da instrução.



## PRAZO MÉDIO ENTRE O AJUIZAMENTO E O ENCERRAMENTO DA INSTRUÇÃO - 2ª VARA DO TRABALHO DE GOIÂNIA

### RONIE CARLOS BENTO DE SOUSA

#### SUMARÍSSIMO

| Qtd | Prazo Médio |
|-----|-------------|
| 13  | 49,15       |

| Nr. Processo                      | Ajuiz.   | nc. Instruça | Prazo |
|-----------------------------------|----------|--------------|-------|
| RTSum - 0012072-94.2017.5.18.0002 | 13/11/17 | 06/12/17     | 23    |
| RTSum - 0012137-89.2017.5.18.0002 | 27/11/17 | 12/12/17     | 15    |

**Legenda:**  
Ajuiz. Data do Ajuizamento;  
Enc. da Instrução: Data da conclusão para proferir sentença;  
Prazo: Quantidade de dias decorridos do ajuizamento até o encerramento da instrução.

### RUI BARBOSA DE CARVALHO SANTOS

#### SUMARÍSSIMO

| Qtd | Prazo Médio |
|-----|-------------|
| 8   | 58,88       |

| Nr. Processo                      | Ajuiz.   | nc. Instruça | Prazo |
|-----------------------------------|----------|--------------|-------|
| RTSum - 0011178-21.2017.5.18.0002 | 03/07/17 | 11/12/17     | 161   |
| RTSum - 0011672-80.2017.5.18.0002 | 20/09/17 | 07/12/17     | 78    |
| RTSum - 0011814-84.2017.5.18.0002 | 13/10/17 | 01/12/17     | 49    |
| RTSum - 0011894-48.2017.5.18.0002 | 26/10/17 | 11/12/17     | 46    |
| RTSum - 0011897-03.2017.5.18.0002 | 26/10/17 | 12/12/17     | 47    |
| RTSum - 0011910-02.2017.5.18.0002 | 30/10/17 | 04/12/17     | 35    |
| RTSum - 0011962-95.2017.5.18.0002 | 07/11/17 | 11/12/17     | 34    |
| RTSum - 0012102-32.2017.5.18.0002 | 20/11/17 | 11/12/17     | 21    |

**Legenda:**  
Ajuiz. Data do Ajuizamento;  
Enc. da Instrução: Data da conclusão para proferir sentença;  
Prazo: Quantidade de dias decorridos do ajuizamento até o encerramento da instrução.

### TAIS PRISCILLA F. R. DA CUNHA E SOUZA



**PRAZO MÉDIO ENTRE O AJUIZAMENTO E O  
ENCERRAMENTO DA INSTRUÇÃO - 2ª VARA DO  
TRABALHO DE GOIÂNIA**

**SUMARÍSSIMO**

| Qtd | Prazo Médio |
|-----|-------------|
| 3   | 34,33       |

| Nr. Processo                      | Ajuiz.   | nc. Instruçã | Prazo |
|-----------------------------------|----------|--------------|-------|
| RTSum - 0011945-59.2017.5.18.0002 | 04/11/17 | 07/12/17     | 33    |
| RTSum - 0011946-44.2017.5.18.0002 | 06/11/17 | 11/12/17     | 35    |
| RTSum - 0011947-29.2017.5.18.0002 | 06/11/17 | 11/12/17     | 35    |

**Legenda:**

**Ajuiz.** Data do Ajuizamento;

**Enc. da Instrução:** Data da conclusão para proferir sentença;

**Prazo:** Quantidade de dias decorridos do ajuizamento até o encerramento da instrução.