

Conceituação

Tema	Prazos Processuais
Relatórios	Evolução Histórica Comparativo por VT Comparativo por Grupo Por Grupo Por VT Por Processo Por Magistrado
Resumo	Apresenta o prazo médio desde o ajuizamento da ação até o encerramento da instrução.
Descrição	O prazo médio é obtido calculando-se a quantidade de dias decorridos desde o ajuizamento até o encerramento da instrução. Os dados são extraídos baseando-se nos itens do e-Gestão: 267 e 90267 - Do ajuizamento da ação até o encerramento da instrução na fase de conhecimento – rito sumaríssimo; 268 e 90268 – Do ajuizamento da ação até o encerramento da instrução na fase de conhecimento – exceto rito sumaríssimo (ordinário)
Origem da informação	e-Gestão
Critérios e transformações	Coletado do e-Gestão, consolidado, otimizado e classificado para análise.
Análises possíveis	Prazo médio entre o ajuizamento da ação e o encerramento da instrução, detalhado de forma Geral, Por grupo, por VT, Por Processo e Por Magistrado.



EVOLUÇÃO HISTÓRICA DOS PRAZOS PROCESSUAIS ENTRE O AJUIZAMENTO E O ENCERRAMENTO DA INSTRUÇÃO - 1ª VARA DO TRABALHO DE GOIÂNIA

Data do encerramento da instrução entre 1/12/2017 e 31/12/2017 23:59:59

Rito	Qtd	Prazo Médio
ORDINÁRIO	95	236,36
SUMARÍSSIMO	62	70,74
Total/Média	157	170,96

Percentual de Processos por Rito

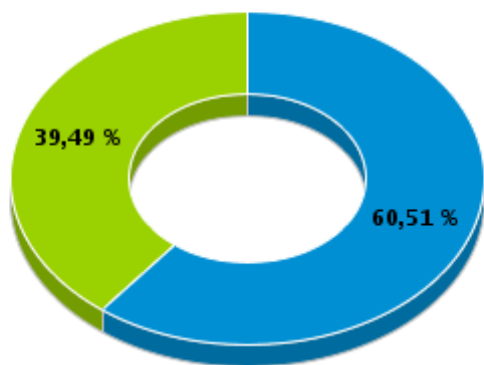

Rito

■ ORDINÁRIO ■ SUMARÍSSIMO

Prazo Médio por Rito

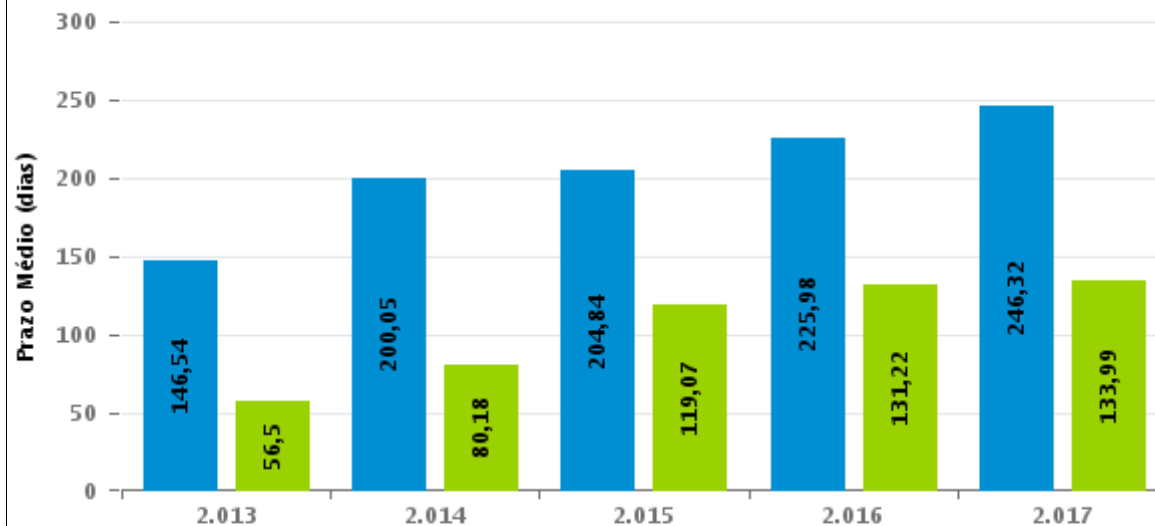

Para este exercício foram computados os processos até o mês de Dezembro/2.017

Rito

■ ORDINÁRIO ■ SUMARÍSSIMO



COMPARATIVO DO PRAZO MÉDIO ENTRE O AJUIZAMENTO E O ENCERRAMENTO DA INSTRUÇÃO - 1ª VARA DO TRABALHO DE GOIÂNIA

Data do encerramento da instrução entre 1/12/2017 e 31/12/2017 23:59:59

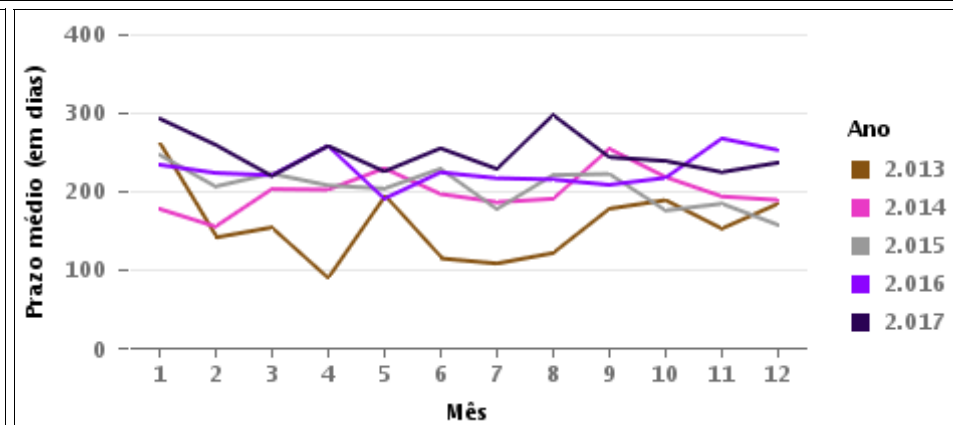
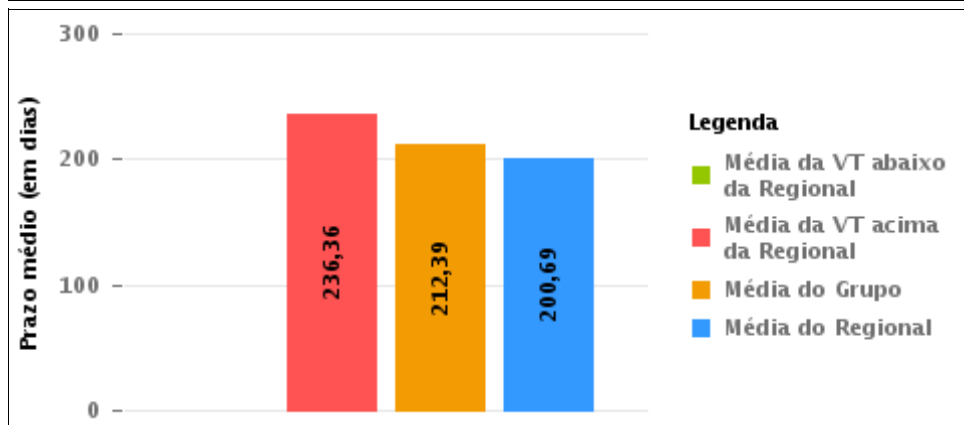
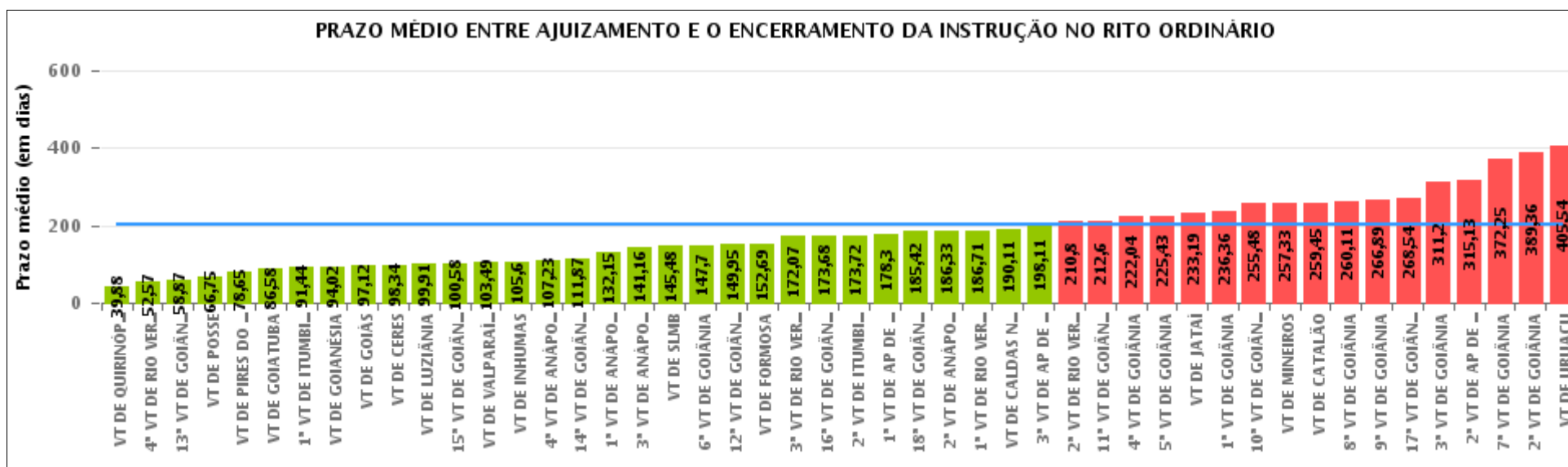

COMPARATIVO DO PRAZO MÉDIO ENTRE O AJUIZAMENTO E O ENCERRAMENTO DA INSTRUÇÃO ENTRE AS VARAS DO GRUPO

Data do encerramento da instrução entre 1/12/2017 e 31/12/2017 23:59:59

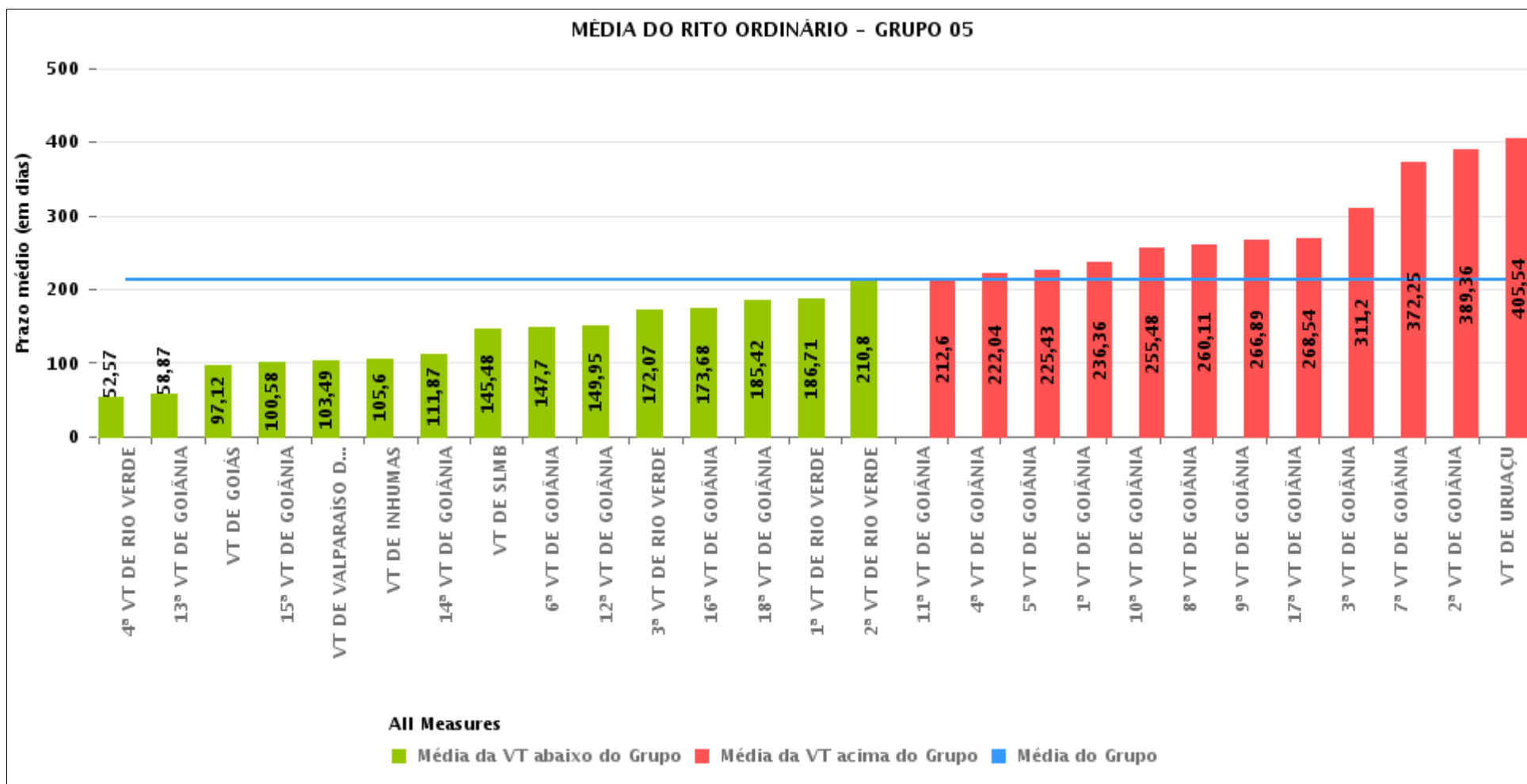



PRAZO MÉDIO ENTRE O AJUIZAMENTO E O ENCERRAMENTO DA INSTRUÇÃO POR GRUPO

Data do encerramento da instrução entre 1/12/2017 e 31/12/2017 23:59:59

Rito	Grupo	Qtd. Processos	Prazo Médio (dias)	Ranking
ORDINÁRIO	GRUPO 01	12	66,75	1°
	GRUPO 02	82	131,93	2°
	GRUPO 03	247	139,62	3°
	GRUPO 04	374	182,76	4°
	GRUPO 05	2.106	212,39	5°
	GRUPO 06	250	218,32	6°

<p>Legenda:</p> <p># Grupo 01 – Até 750 VT de Posse</p> <p># Grupo 02 – De 751 a 1000 VT de Formosa VT de Pires do Rio</p> <p># Grupo 03 – De 1001 a 1500 VT de Ceres 1ª VT de Anápolis 2ª VT de Anápolis 3ª VT de Anápolis 4ª VT de Anápolis VT de Caldas Novas</p>	<p># Grupo 04 – De 1501 a 2000 VT de Catalão VT de Goiatuba 1ª VT de Itumbiara 2ª VT de Itumbiara VT de Jataí VT de Luziânia VT de Mineiros VT de Quirinópolis</p> <p># Grupo 05 – De 2001 a 2500 1ª VT de Goiânia 2ª VT de Goiânia 3ª VT de Goiânia 4ª VT de Goiânia 5ª VT de Goiânia 6ª VT de Goiânia 7ª VT de Goiânia</p>	<p>8ª VT de Goiânia 9ª VT de Goiânia 10ª VT de Goiânia 11ª VT de Goiânia 12ª VT de Goiânia 13ª VT de Goiânia 14ª VT de Goiânia 15ª VT de Goiânia 16ª VT de Goiânia 17ª VT de Goiânia 18ª VT de Goiânia VT de Goiás VT de Inhumas 1ª VT de Rio Verde 2ª VT de Rio Verde 3ª VT de Rio Verde 4ª VT de Rio Verde VT de Uruaçu VT de São Luis de Montes Belos VT de Valparaíso de Goiás</p>	<p>#Grupo 06 – A partir de 2500 1ª VT de Aparecida de Goiânia 2ª VT de Aparecida de Goiânia 3ª VT de Aparecida de Goiânia VT de Goianésia</p>
--	--	--	---



PRAZO MÉDIO ENTRE O AJUIZAMENTO E O ENCERRAMENTO DA INSTRUÇÃO DE TODAS AS VARAS DO TRABALHO

Data do encerramento da instrução entre 1/12/2017 e 31/12/2017 23:59:59

ORDINÁRIO

Qtd. Processos	Prazo Médio (dias)
3.071	200,69

Vara do Trabalho	Qtd Processos	Prazo Médio	Ranking
VARA DO TRABALHO DE QUIRINÓPOLIS	17	39,88	1°
4ª VARA DO TRABALHO DE RIO VERDE	83	52,57	2°
13ª VARA DO TRABALHO DE GOIÂNIA	69	58,87	3°
VARA DO TRABALHO DE POSSE	12	66,75	4°
VARA DO TRABALHO DE PIRES DO RIO	23	78,65	5°
VARA DO TRABALHO DE GOIATUBA	36	86,58	6°
1ª VARA DO TRABALHO DE ITUMBIARA	34	91,44	7°
VARA DO TRABALHO DE GOIANÉSIA	43	94,02	8°
VARA DO TRABALHO DE GOIÁS	41	97,12	9°
VARA DO TRABALHO DE CERES	44	98,34	10°
VARA DO TRABALHO DE LUZIÂNIA	57	99,91	11°
15ª VARA DO TRABALHO DE GOIÂNIA	66	100,58	12°
VARA DO TRABALHO DE VALPARAÍSO DE GOIÁS	61	103,49	13°
VARA DO TRABALHO DE INHUMAS	94	105,6	14°
4ª VARA DO TRABALHO DE ANÁPOLIS	43	107,23	15°
14ª VARA DO TRABALHO DE GOIÂNIA	60	111,87	16°
1ª VARA DO TRABALHO DE ANÁPOLIS	34	132,15	17°
3ª VARA DO TRABALHO DE ANÁPOLIS	56	141,16	18°
VARA DO TRABALHO DE SÃO LUIS DE MONTES BELOS	48	145,48	19°
6ª VARA DO TRABALHO DE GOIÂNIA	77	147,7	20°
12ª VARA DO TRABALHO DE GOIÂNIA	64	149,95	21°
VARA DO TRABALHO DE FORMOSA	59	152,69	22°
3ª VARA DO TRABALHO DE RIO VERDE	45	172,07	23°
16ª VARA DO TRABALHO DE GOIÂNIA	92	173,68	24°
2ª VARA DO TRABALHO DE ITUMBIARA	32	173,72	25°
1ª VARA DO TRABALHO DE APARECIDA DE GOIÂNIA	33	178,3	26°



PRAZO MÉDIO ENTRE O AJUIZAMENTO E O ENCERRAMENTO DA INSTRUÇÃO DE TODAS AS VARAS DO TRABALHO

ORDINÁRIO

Qtd. Processos	Prazo Médio (dias)
3.071	200,69

Vara do Trabalho	Qtd Processos	Prazo Médio	Ranking
18ª VARA DO TRABALHO DE GOIÂNIA	90	185,42	27°
2ª VARA DO TRABALHO DE ANÁPOLIS	42	186,33	28°
1ª VARA DO TRABALHO DE RIO VERDE	72	186,71	29°
VARA DO TRABALHO DE CALDAS NOVAS	28	190,11	30°
3ª VARA DO TRABALHO DE APARECIDA DE GOIÂNIA	87	198,11	31°
2ª VARA DO TRABALHO DE RIO VERDE	75	210,8	32°
11ª VARA DO TRABALHO DE GOIÂNIA	47	212,6	33°
4ª VARA DO TRABALHO DE GOIÂNIA	93	222,04	34°
5ª VARA DO TRABALHO DE GOIÂNIA	74	225,43	35°
VARA DO TRABALHO DE JATAÍ	36	233,19	36°
1ª VARA DO TRABALHO DE GOIÂNIA	95	236,36	37°
10ª VARA DO TRABALHO DE GOIÂNIA	94	255,48	38°
VARA DO TRABALHO DE MINEIROS	109	257,33	39°
VARA DO TRABALHO DE CATALÃO	53	259,45	40°
8ª VARA DO TRABALHO DE GOIÂNIA	87	260,11	41°
9ª VARA DO TRABALHO DE GOIÂNIA	152	266,89	42°
17ª VARA DO TRABALHO DE GOIÂNIA	63	268,54	43°
3ª VARA DO TRABALHO DE GOIÂNIA	95	311,2	44°
2ª VARA DO TRABALHO DE APARECIDA DE GOIÂNIA	87	315,13	45°
7ª VARA DO TRABALHO DE GOIÂNIA	106	372,25	46°
2ª VARA DO TRABALHO DE GOIÂNIA	84	389,36	47°
VARA DO TRABALHO DE URUAÇU	79	405,54	48°



PRAZO MÉDIO ENTRE O AJUIZAMENTO E O ENCERRAMENTO DA INSTRUÇÃO - 1ª VARA DO TRABALHO DE GOIÂNIA

Data do encerramento da instrução entre 1/12/2017 e 31/12/2017 23:59:59

1ª VARA DO TRABALHO DE GOIÂNIA

ORDINÁRIO

Qtd	Prazo Médio
94	236,36

Nr. Processo	Ajuiz.	nc. Instruçã	Prazo
ConPag - 0011569-76.2017.5.18.0001	06/09/17	12/12/17	97
ET - 0011705-73.2017.5.18.0001	02/10/17	11/12/17	70
ET - 0011803-58.2017.5.18.0001	18/10/17	11/12/17	54
ET - 0011837-88.2017.5.18.0015	07/11/17	12/12/17	35
HoTrEx - 0012105-87.2017.5.18.0001	04/12/17	15/12/17	11
HoTrEx - 0012141-32.2017.5.18.0001	13/12/17	14/12/17	1
PrCoEx - 0010847-42.2017.5.18.0001	17/05/17	13/12/17	210
RTAlç - 0011501-29.2017.5.18.0001	24/08/17	07/12/17	105
RTOrd - 0010040-22.2017.5.18.0001	12/01/17	14/12/17	336
RTOrd - 0010150-21.2017.5.18.0001	30/01/17	13/12/17	317
RTOrd - 0010158-95.2017.5.18.0001	01/02/17	12/12/17	314
RTOrd - 0010162-35.2017.5.18.0001	01/02/17	18/12/17	320
RTOrd - 0010176-19.2017.5.18.0001	02/02/17	11/12/17	312
RTOrd - 0010184-93.2017.5.18.0001	03/02/17	11/12/17	311
RTOrd - 0010186-63.2017.5.18.0001	03/02/17	06/12/17	306
RTOrd - 0010232-52.2017.5.18.0001	10/02/17	08/12/17	301
RTOrd - 0010240-29.2017.5.18.0001	13/02/17	07/12/17	297
RTOrd - 0010248-06.2017.5.18.0001	14/02/17	07/12/17	296
RTOrd - 0010290-55.2017.5.18.0001	20/02/17	14/12/17	297
RTOrd - 0010360-72.2017.5.18.0001	02/03/17	05/12/17	278
RTOrd - 0010378-93.2017.5.18.0001	06/03/17	05/12/17	274
RTOrd - 0010416-08.2017.5.18.0001	09/03/17	14/12/17	280

Legenda:

Ajuiz. Data do Ajuizamento;

Enc. da Instrução: Data da conclusão para proferir sentença;

Prazo: Quantidade de dias decorridos do ajuizamento até o encerramento da instrução.



PRAZO MÉDIO ENTRE O AJUIZAMENTO E O ENCERRAMENTO DA INSTRUÇÃO - 1ª VARA DO TRABALHO DE GOIÂNIA

1ª VARA DO TRABALHO DE GOIÂNIA

ORDINÁRIO

Qtd	Prazo Médio
94	236,36

Nr. Processo	Ajuiz.	nc. Instruçã	Prazo
RTOOrd - 0010481-13.2016.5.18.0009	18/05/16	06/12/17	567
RTOOrd - 0010827-51.2017.5.18.0001	12/05/17	14/12/17	216
RTOOrd - 0010911-86.2016.5.18.0001	20/05/16	06/12/17	565
RTOOrd - 0010947-31.2016.5.18.0001	30/05/16	07/12/17	556
RTOOrd - 0010983-10.2015.5.18.0001	22/06/15	19/12/17	911
RTOOrd - 0011018-33.2016.5.18.0001	08/06/16	15/12/17	555
RTOOrd - 0011043-12.2017.5.18.0001	16/06/17	07/12/17	174
RTOOrd - 0011055-94.2015.5.18.0001	03/07/15	06/12/17	887
RTOOrd - 0011069-44.2016.5.18.0001	16/06/16	14/12/17	546
RTOOrd - 0011099-45.2017.5.18.0001	26/06/17	19/12/17	176
RTOOrd - 0011112-44.2017.5.18.0001	27/06/17	06/12/17	162
RTOOrd - 0011174-21.2016.5.18.0001	01/07/16	12/12/17	529
RTOOrd - 0011197-30.2017.5.18.0001	10/07/17	05/12/17	148
RTOOrd - 0011264-71.2016.5.18.0181	10/10/16	06/12/17	422
RTOOrd - 0011306-44.2017.5.18.0001	26/07/17	11/12/17	138
RTOOrd - 0011311-03.2016.5.18.0001	25/07/16	07/12/17	500
RTOOrd - 0011451-37.2016.5.18.0001	16/08/16	14/12/17	485
RTOOrd - 0011460-96.2016.5.18.0001	17/08/16	07/12/17	477
RTOOrd - 0011470-09.2017.5.18.0001	22/08/17	06/12/17	106
RTOOrd - 0011514-62.2016.5.18.0001	25/08/16	18/12/17	480
RTOOrd - 0011516-95.2017.5.18.0001	29/08/17	18/12/17	111
RTOOrd - 0011518-02.2016.5.18.0001	25/08/16	07/12/17	469
RTOOrd - 0011528-12.2017.5.18.0001	30/08/17	11/12/17	103
RTOOrd - 0011535-04.2017.5.18.0001	31/08/17	06/12/17	97
RTOOrd - 0011577-87.2016.5.18.0001	05/09/16	11/12/17	462

Legenda:
Ajuiz. Data do Ajuizamento;
Enc. da Instrução: Data da conclusão para proferir sentença;
Prazo: Quantidade de dias decorridos do ajuizamento até o encerramento da instrução.



PRAZO MÉDIO ENTRE O AJUIZAMENTO E O ENCERRAMENTO DA INSTRUÇÃO - 1ª VARA DO TRABALHO DE GOIÂNIA

1ª VARA DO TRABALHO DE GOIÂNIA

ORDINÁRIO

Qtd	Prazo Médio
94	236,36

Nr. Processo	Ajuiz.	nc. Instruçã	Prazo
RTOOrd - 0011622-57.2017.5.18.0001	19/09/17	11/12/17	83
RTOOrd - 0011633-23.2016.5.18.0001	14/09/16	11/12/17	453
RTOOrd - 0011634-71.2017.5.18.0001	20/09/17	12/12/17	83
RTOOrd - 0011644-18.2017.5.18.0001	21/09/17	05/12/17	75
RTOOrd - 0011654-62.2017.5.18.0001	22/09/17	13/12/17	82
RTOOrd - 0011656-32.2017.5.18.0001	23/09/17	07/12/17	75
RTOOrd - 0011671-98.2017.5.18.0001	26/09/17	05/12/17	70
RTOOrd - 0011672-83.2017.5.18.0001	26/09/17	04/12/17	69
RTOOrd - 0011714-35.2017.5.18.0001	03/10/17	14/12/17	72
RTOOrd - 0011736-93.2017.5.18.0001	06/10/17	14/12/17	69
RTOOrd - 0011741-52.2016.5.18.0001	30/09/16	05/12/17	431
RTOOrd - 0011791-44.2017.5.18.0001	17/10/17	07/12/17	51
RTOOrd - 0011812-20.2017.5.18.0001	19/10/17	04/12/17	46
RTOOrd - 0011823-49.2017.5.18.0001	20/10/17	19/12/17	60
RTOOrd - 0011841-70.2017.5.18.0001	25/10/17	06/12/17	42
RTOOrd - 0011843-40.2017.5.18.0001	25/10/17	05/12/17	41
RTOOrd - 0011850-32.2017.5.18.0001	26/10/17	07/12/17	42
RTOOrd - 0011852-02.2017.5.18.0001	26/10/17	07/12/17	42
RTOOrd - 0011855-54.2017.5.18.0001	27/10/17	07/12/17	41
RTOOrd - 0011862-46.2017.5.18.0001	27/10/17	11/12/17	45
RTOOrd - 0011865-98.2017.5.18.0001	30/10/17	11/12/17	42
RTOOrd - 0011869-38.2017.5.18.0001	30/10/17	11/12/17	42
RTOOrd - 0011895-70.2016.5.18.0001	26/10/16	07/12/17	407
RTOOrd - 0011898-88.2017.5.18.0001	01/11/17	13/12/17	42
RTOOrd - 0011902-62.2016.5.18.0001	26/10/16	14/12/17	414

Legenda:

Ajuiz. Data do Ajuizamento;

Enc. da Instrução: Data da conclusão para proferir sentença;

Prazo: Quantidade de dias decorridos do ajuizamento até o encerramento da instrução.



PRAZO MÉDIO ENTRE O AJUIZAMENTO E O ENCERRAMENTO DA INSTRUÇÃO - 1ª VARA DO TRABALHO DE GOIÂNIA

1ª VARA DO TRABALHO DE GOIÂNIA

ORDINÁRIO

Qtd	Prazo Médio
94	236,36

Nr. Processo	Ajuiz.	nc. Instruçã	Prazo
RTOrd - 0011906-65.2017.5.18.0001	04/11/17	14/12/17	40
RTOrd - 0011913-57.2017.5.18.0001	07/11/17	15/12/17	38
RTOrd - 0011915-27.2017.5.18.0001	07/11/17	15/12/17	38
RTOrd - 0011928-26.2017.5.18.0001	08/11/17	18/12/17	40
RTOrd - 0011934-33.2017.5.18.0001	08/11/17	18/12/17	40
RTOrd - 0011938-07.2016.5.18.0001	01/11/16	07/12/17	401
RTOrd - 0011940-40.2017.5.18.0001	08/11/17	19/12/17	41
RTOrd - 0011944-14.2016.5.18.0001	01/11/16	07/12/17	401
RTOrd - 0011962-35.2016.5.18.0001	04/11/16	11/12/17	402
RTOrd - 0011973-30.2017.5.18.0001	10/11/17	01/12/17	21
RTOrd - 0011979-71.2016.5.18.0001	08/11/16	12/12/17	399
RTOrd - 0011982-26.2016.5.18.0001	08/11/16	13/12/17	400
RTOrd - 0012025-26.2017.5.18.0001	10/11/17	01/12/17	21
RTOrd - 0012044-32.2017.5.18.0001	19/11/17	07/12/17	18
RTOrd - 0012062-53.2017.5.18.0001	22/11/17	07/12/17	15
RTOrd - 0012063-72.2016.5.18.0001	23/11/16	07/12/17	379
RTOrd - 0012097-47.2016.5.18.0001	29/11/16	07/12/17	373
RTOrd - 0012129-52.2016.5.18.0001	05/12/16	01/12/17	361
RTOrd - 0012129-52.2016.5.18.0001	05/12/16	07/12/17	367
RTOrd - 0012133-89.2016.5.18.0001	05/12/16	04/12/17	364
RTOrd - 0012148-24.2017.5.18.0001	14/12/17	19/12/17	5
RTOrd - 0012172-86.2016.5.18.0001	13/12/16	01/12/17	353
RTOrd - 0012234-29.2016.5.18.0001	29/12/16	18/12/17	354

Legenda:

Ajuiz. Data do Ajuizamento;

Enc. da Instrução: Data da conclusão para proferir sentença;

Prazo: Quantidade de dias decorridos do ajuizamento até o encerramento da instrução.



**PRAZO MÉDIO ENTRE O AJUIZAMENTO E O
ENCERRAMENTO DA INSTRUÇÃO - 1ª VARA DO
TRABALHO DE GOIÂNIA**



PRAZO MÉDIO ENTRE O AJUIZAMENTO E O ENCERRAMENTO DA INSTRUÇÃO - 1ª VARA DO TRABALHO DE GOIÂNIA

Data do encerramento da instrução entre 1/12/2017 e 31/12/2017 23:59:59

ANA TERRA FAGUNDES OLIVEIRA CRUZ

ORDINÁRIO

Qtd	Prazo Médio
2	38

Nr. Processo	Ajuiz.	nc. Instruçã	Prazo
RTOrd - 0011913-57.2017.5.18.0001	07/11/17	15/12/17	38
RTOrd - 0011915-27.2017.5.18.0001	07/11/17	15/12/17	38

Legenda:

Ajuiz. Data do Ajuizamento;

Enc. da Instrução: Data da conclusão para proferir sentença;

Prazo: Quantidade de dias decorridos do ajuizamento até o encerramento da instrução.

CARLOS ALBERTO BEGALLES

ORDINÁRIO

Qtd	Prazo Médio
1	42

Nr. Processo	Ajuiz.	nc. Instruçã	Prazo
RTOrd - 0011841-70.2017.5.18.0001	25/10/17	06/12/17	42

Legenda:

Ajuiz. Data do Ajuizamento;

Enc. da Instrução: Data da conclusão para proferir sentença;

Prazo: Quantidade de dias decorridos do ajuizamento até o encerramento da instrução.

CELISMAR COÊLHO DE FIGUEIREDO

ORDINÁRIO

Qtd	Prazo Médio
1	317



**PRAZO MÉDIO ENTRE O AJUIZAMENTO E O
ENCERRAMENTO DA INSTRUÇÃO - 1ª VARA DO
TRABALHO DE GOIÂNIA**

CELISMAR COÊLHO DE FIGUEIREDO

ORDINÁRIO

Qtd	Prazo Médio
1	317

Nr. Processo	Ajuiz.	nc. Instruçã	Prazo
RTOrd - 0010150-21.2017.5.18.0001	30/01/17	13/12/17	317

Legenda:

Ajuiz. Data do Ajuizamento;

Enc. da Instrução: Data da conclusão para proferir sentença;

Prazo: Quantidade de dias decorridos do ajuizamento até o encerramento da instrução.

**CEUMARA DE SOUZA FREITAS E
SOARES**

ORDINÁRIO

Qtd	Prazo Médio
1	42

Nr. Processo	Ajuiz.	nc. Instruçã	Prazo
RTOrd - 0011898-88.2017.5.18.0001	01/11/17	13/12/17	42

Legenda:

Ajuiz. Data do Ajuizamento;

Enc. da Instrução: Data da conclusão para proferir sentença;

Prazo: Quantidade de dias decorridos do ajuizamento até o encerramento da instrução.

CLEUZA GONCALVES LOPES

ORDINÁRIO

Qtd	Prazo Médio
1	40

Legenda:

Ajuiz. Data do Ajuizamento;

Enc. da Instrução: Data da conclusão para proferir sentença;

Prazo: Quantidade de dias decorridos do ajuizamento até o encerramento da instrução.



PRAZO MÉDIO ENTRE O AJUIZAMENTO E O ENCERRAMENTO DA INSTRUÇÃO - 1ª VARA DO TRABALHO DE GOIÂNIA

CLEUZA GONCALVES LOPES

ORDINÁRIO

Qtd	Prazo Médio
1	40

Nr. Processo	Ajuiz.	nc. Instruçã	Prazo
RTOOrd - 0011906-65.2017.5.18.0001	04/11/17	14/12/17	40

Legenda:

Ajuiz. Data do Ajuizamento;

Enc. da Instrução: Data da conclusão para proferir sentença;

Prazo: Quantidade de dias decorridos do ajuizamento até o encerramento da instrução.

ÉDISON VACCARI

ORDINÁRIO

Qtd	Prazo Médio
31	273,81

Nr. Processo	Ajuiz.	nc. Instruçã	Prazo
ConPag - 0011569-76.2017.5.18.0001	06/09/17	12/12/17	97
ET - 0011705-73.2017.5.18.0001	02/10/17	11/12/17	70
ET - 0011803-58.2017.5.18.0001	18/10/17	11/12/17	54
ET - 0011837-88.2017.5.18.0015	07/11/17	12/12/17	35
HoTrEx - 0012105-87.2017.5.18.0001	04/12/17	15/12/17	11
HoTrEx - 0012141-32.2017.5.18.0001	13/12/17	14/12/17	1
PrCoEx - 0010847-42.2017.5.18.0001	17/05/17	13/12/17	210
RTAlç - 0011501-29.2017.5.18.0001	24/08/17	07/12/17	105
RTOOrd - 0010481-13.2016.5.18.0009	18/05/16	06/12/17	567
RTOOrd - 0010827-51.2017.5.18.0001	12/05/17	14/12/17	216
RTOOrd - 0010911-86.2016.5.18.0001	20/05/16	06/12/17	565
RTOOrd - 0010947-31.2016.5.18.0001	30/05/16	07/12/17	556
RTOOrd - 0011043-12.2017.5.18.0001	16/06/17	07/12/17	174

Legenda:

Ajuiz. Data do Ajuizamento;

Enc. da Instrução: Data da conclusão para proferir sentença;

Prazo: Quantidade de dias decorridos do ajuizamento até o encerramento da instrução.



PRAZO MÉDIO ENTRE O AJUIZAMENTO E O ENCERRAMENTO DA INSTRUÇÃO - 1ª VARA DO TRABALHO DE GOIÂNIA

ÉDISON VACCARI

ORDINÁRIO

Qtd	Prazo Médio
31	273,81

Nr. Processo	Ajuiz.	nc. Instruçã	Prazo
RTOOrd - 0011069-44.2016.5.18.0001	16/06/16	14/12/17	546
RTOOrd - 0011099-45.2017.5.18.0001	26/06/17	19/12/17	176
RTOOrd - 0011197-30.2017.5.18.0001	10/07/17	05/12/17	148
RTOOrd - 0011311-03.2016.5.18.0001	25/07/16	07/12/17	500
RTOOrd - 0011451-37.2016.5.18.0001	16/08/16	14/12/17	485
RTOOrd - 0011516-95.2017.5.18.0001	29/08/17	18/12/17	111
RTOOrd - 0011535-04.2017.5.18.0001	31/08/17	06/12/17	97
RTOOrd - 0011577-87.2016.5.18.0001	05/09/16	11/12/17	462
RTOOrd - 0011633-23.2016.5.18.0001	14/09/16	11/12/17	453
RTOOrd - 0011741-52.2016.5.18.0001	30/09/16	05/12/17	431
RTOOrd - 0011895-70.2016.5.18.0001	26/10/16	07/12/17	407
RTOOrd - 0011973-30.2017.5.18.0001	10/11/17	01/12/17	21
RTOOrd - 0011979-71.2016.5.18.0001	08/11/16	12/12/17	399
RTOOrd - 0012025-26.2017.5.18.0001	10/11/17	01/12/17	21
RTOOrd - 0012063-72.2016.5.18.0001	23/11/16	07/12/17	379
RTOOrd - 0012097-47.2016.5.18.0001	29/11/16	07/12/17	373
RTOOrd - 0012129-52.2016.5.18.0001	05/12/16	01/12/17	361
RTOOrd - 0012129-52.2016.5.18.0001	05/12/16	07/12/17	367
RTOOrd - 0012133-89.2016.5.18.0001	05/12/16	04/12/17	364

Legenda:

Ajuiz. Data do Ajuizamento;

Enc. da Instrução: Data da conclusão para proferir sentença;

Prazo: Quantidade de dias decorridos do ajuizamento até o encerramento da instrução.

GUILHERME BRINGEL MURICI

ORDINÁRIO

Qtd	Prazo Médio
2	62



PRAZO MÉDIO ENTRE O AJUIZAMENTO E O ENCERRAMENTO DA INSTRUÇÃO - 1ª VARA DO TRABALHO DE GOIÂNIA

GUILHERME BRINGEL MURICI

ORDINÁRIO

0 04

Nr. Processo	Ajuiz.	nc. Instruçã	Prazo
RTOOrd - 0011644-18.2017.5.18.0001	21/09/17	05/12/17	75
RTOOrd - 0011671-98.2017.5.18.0001	26/09/17	05/12/17	70
RTOOrd - 0011843-40.2017.5.18.0001	25/10/17	05/12/17	41

Legenda:

Ajuiz. Data do Ajuizamento;

Enc. da Instrução: Data da conclusão para proferir sentença;

Prazo: Quantidade de dias decorridos do ajuizamento até o encerramento da instrução.

JOSÉ LUCIANO LEONEL DE CARVALHO

ORDINÁRIO

Qtd	Prazo Médio
39	316,18

Nr. Processo	Ajuiz.	nc. Instruçã	Prazo
RTOOrd - 0010040-22.2017.5.18.0001	12/01/17	14/12/17	336
RTOOrd - 0010158-95.2017.5.18.0001	01/02/17	12/12/17	314
RTOOrd - 0010162-35.2017.5.18.0001	01/02/17	18/12/17	320
RTOOrd - 0010176-19.2017.5.18.0001	02/02/17	11/12/17	312
RTOOrd - 0010184-93.2017.5.18.0001	03/02/17	11/12/17	311
RTOOrd - 0010186-63.2017.5.18.0001	03/02/17	06/12/17	306
RTOOrd - 0010232-52.2017.5.18.0001	10/02/17	08/12/17	301
RTOOrd - 0010240-29.2017.5.18.0001	13/02/17	07/12/17	297
RTOOrd - 0010248-06.2017.5.18.0001	14/02/17	07/12/17	296
RTOOrd - 0010290-55.2017.5.18.0001	20/02/17	14/12/17	297

Legenda:

Ajuiz. Data do Ajuizamento;

Enc. da Instrução: Data da conclusão para proferir sentença;

Prazo: Quantidade de dias decorridos do ajuizamento até o encerramento da instrução.



**PRAZO MÉDIO ENTRE O AJUIZAMENTO E O
ENCERRAMENTO DA INSTRUÇÃO - 1ª VARA DO
TRABALHO DE GOIÂNIA**

**JOSÉ LUCIANO LEONEL DE
CARVALHO**

ORDINÁRIO

Qtd	Prazo Médio
39	316,18

Nr. Processo	Ajuiz.	nc. Instruçã	Prazo
RTOrd - 0010360-72.2017.5.18.0001	02/03/17	05/12/17	278
RTOrd - 0010378-93.2017.5.18.0001	06/03/17	05/12/17	274
RTOrd - 0010416-08.2017.5.18.0001	09/03/17	14/12/17	280
RTOrd - 0010983-10.2015.5.18.0001	22/06/15	19/12/17	911
RTOrd - 0011018-33.2016.5.18.0001	08/06/16	15/12/17	555
RTOrd - 0011055-94.2015.5.18.0001	03/07/15	06/12/17	887
RTOrd - 0011112-44.2017.5.18.0001	27/06/17	06/12/17	162
RTOrd - 0011174-21.2016.5.18.0001	01/07/16	12/12/17	529
RTOrd - 0011264-71.2016.5.18.0181	10/10/16	06/12/17	422
RTOrd - 0011306-44.2017.5.18.0001	26/07/17	11/12/17	138
RTOrd - 0011460-96.2016.5.18.0001	17/08/16	07/12/17	477
RTOrd - 0011470-09.2017.5.18.0001	22/08/17	06/12/17	106
RTOrd - 0011514-62.2016.5.18.0001	25/08/16	18/12/17	480
RTOrd - 0011518-02.2016.5.18.0001	25/08/16	07/12/17	469
RTOrd - 0011622-57.2017.5.18.0001	19/09/17	11/12/17	83
RTOrd - 0011634-71.2017.5.18.0001	20/09/17	12/12/17	83
RTOrd - 0011654-62.2017.5.18.0001	22/09/17	13/12/17	82
RTOrd - 0011656-32.2017.5.18.0001	23/09/17	07/12/17	75
RTOrd - 0011672-83.2017.5.18.0001	26/09/17	04/12/17	69
RTOrd - 0011714-35.2017.5.18.0001	03/10/17	14/12/17	72
RTOrd - 0011736-93.2017.5.18.0001	06/10/17	14/12/17	69
RTOrd - 0011902-62.2016.5.18.0001	26/10/16	14/12/17	414
RTOrd - 0011938-07.2016.5.18.0001	01/11/16	07/12/17	401
RTOrd - 0011944-14.2016.5.18.0001	01/11/16	07/12/17	401

Legenda:

Ajuiz. Data do Ajuizamento;

Enc. da Instrução: Data da conclusão para proferir sentença;

Prazo: Quantidade de dias decorridos do ajuizamento até o encerramento da instrução.



PRAZO MÉDIO ENTRE O AJUIZAMENTO E O ENCERRAMENTO DA INSTRUÇÃO - 1ª VARA DO TRABALHO DE GOIÂNIA

JOSÉ LUCIANO LEONEL DE CARVALHO

ORDINÁRIO

Qtd	Prazo Médio
39	316,18

Nr. Processo	Ajuiz.	nc. Instruçã	Prazo
RTOrd - 0011962-35.2016.5.18.0001	04/11/16	11/12/17	402
RTOrd - 0011982-26.2016.5.18.0001	08/11/16	13/12/17	400
RTOrd - 0012062-53.2017.5.18.0001	22/11/17	07/12/17	15
RTOrd - 0012172-86.2016.5.18.0001	13/12/16	01/12/17	353
RTOrd - 0012234-29.2016.5.18.0001	29/12/16	18/12/17	354

Legenda:
Ajuiz. Data do Ajuizamento;
Enc. da Instrução: Data da conclusão para proferir sentença;
Prazo: Quantidade de dias decorridos do ajuizamento até o encerramento da instrução.

LUCIANO SANTANA CRISPIM

ORDINÁRIO

Qtd	Prazo Médio
5	37,2

Nr. Processo	Ajuiz.	nc. Instruçã	Prazo
RTOrd - 0011823-49.2017.5.18.0001	20/10/17	19/12/17	60
RTOrd - 0011928-26.2017.5.18.0001	08/11/17	18/12/17	40
RTOrd - 0011934-33.2017.5.18.0001	08/11/17	18/12/17	40
RTOrd - 0011940-40.2017.5.18.0001	08/11/17	19/12/17	41
RTOrd - 0012148-24.2017.5.18.0001	14/12/17	19/12/17	5

Legenda:
Ajuiz. Data do Ajuizamento;
Enc. da Instrução: Data da conclusão para proferir sentença;
Prazo: Quantidade de dias decorridos do ajuizamento até o encerramento da instrução.

PEDRO HENRIQUE BARRETO



PRAZO MÉDIO ENTRE O AJUIZAMENTO E O ENCERRAMENTO DA INSTRUÇÃO - 1ª VARA DO TRABALHO DE GOIÂNIA

MENEZES

ORDINÁRIO

Qtd	Prazo Médio
1	46

Nr. Processo	Ajuiz.	nc. Instruçã	Prazo
RTOrd - 0011812-20.2017.5.18.0001	19/10/17	04/12/17	46

Legenda:
Ajuiz. Data do Ajuizamento;
Enc. da Instrução: Data da conclusão para proferir sentença;
Prazo: Quantidade de dias decorridos do ajuizamento até o encerramento da instrução.

RONIE CARLOS BENTO DE SOUSA

ORDINÁRIO

Qtd	Prazo Médio
4	58

Nr. Processo	Ajuiz.	nc. Instruçã	Prazo
RTOrd - 0011528-12.2017.5.18.0001	30/08/17	11/12/17	103
RTOrd - 0011862-46.2017.5.18.0001	27/10/17	11/12/17	45
RTOrd - 0011865-98.2017.5.18.0001	30/10/17	11/12/17	42
RTOrd - 0011869-38.2017.5.18.0001	30/10/17	11/12/17	42

Legenda:
Ajuiz. Data do Ajuizamento;
Enc. da Instrução: Data da conclusão para proferir sentença;
Prazo: Quantidade de dias decorridos do ajuizamento até o encerramento da instrução.

TAIS PRISCILLA F. R. DA CUNHA E SOUZA

ORDINÁRIO

Qtd	Prazo Médio
5	38,8



**PRAZO MÉDIO ENTRE O AJUIZAMENTO E O
ENCERRAMENTO DA INSTRUÇÃO - 1ª VARA DO
TRABALHO DE GOIÂNIA**

**TAIS PRISCILLA F. R. DA CUNHA E
SOUZA**

ORDINÁRIO

Qtd	Prazo Médio
5	38,8

Nr. Processo	Ajuiz.	nc. Instruçã	Prazo
RTOrd - 0011791-44.2017.5.18.0001	17/10/17	07/12/17	51
RTOrd - 0011850-32.2017.5.18.0001	26/10/17	07/12/17	42
RTOrd - 0011852-02.2017.5.18.0001	26/10/17	07/12/17	42
RTOrd - 0011855-54.2017.5.18.0001	27/10/17	07/12/17	41
RTOrd - 0012044-32.2017.5.18.0001	19/11/17	07/12/17	18

Legenda:

Ajuiz. Data do Ajuizamento;

Enc. da Instrução: Data da conclusão para proferir sentença;

Prazo: Quantidade de dias decorridos do ajuizamento até o encerramento da instrução.