

Conceituação

Tema	Prazos Processuais
Relatórios	Evolução Histórica Comparativo por VT Comparativo por Grupo Por Grupo Por VT Por Processo Por Magistrado
Resumo	Apresenta o prazo médio desde o ajuizamento da ação até o encerramento da instrução.
Descrição	O prazo médio é obtido calculando-se a quantidade de dias decorridos desde o ajuizamento até o encerramento da instrução. Os dados são extraídos baseando-se nos itens do e-Gestão: 267 e 90267 - Do ajuizamento da ação até o encerramento da instrução na fase de conhecimento – rito sumaríssimo; 268 e 90268 – Do ajuizamento da ação até o encerramento da instrução na fase de conhecimento – exceto rito sumaríssimo (ordinário)
Origem da informação	e-Gestão
Critérios e transformações	Coletado do e-Gestão, consolidado, otimizado e classificado para análise.
Análises possíveis	Prazo médio entre o ajuizamento da ação e o encerramento da instrução, detalhado de forma Geral, Por grupo, por VT, Por Processo e Por Magistrado.



EVOLUÇÃO HISTÓRICA DOS PRAZOS PROCESSUAIS ENTRE O AJUIZAMENTO E O ENCERRAMENTO DA INSTRUÇÃO - 2ª VARA DO TRABALHO DE GOIÂNIA

Data do encerramento da instrução entre 1/12/2017 e 31/12/2017 23:59:59

Rito	Qtd	Prazo Médio
ORDINÁRIO	84	389,36
SUMARÍSSIMO	41	45,66
Total/Média	125	276,62

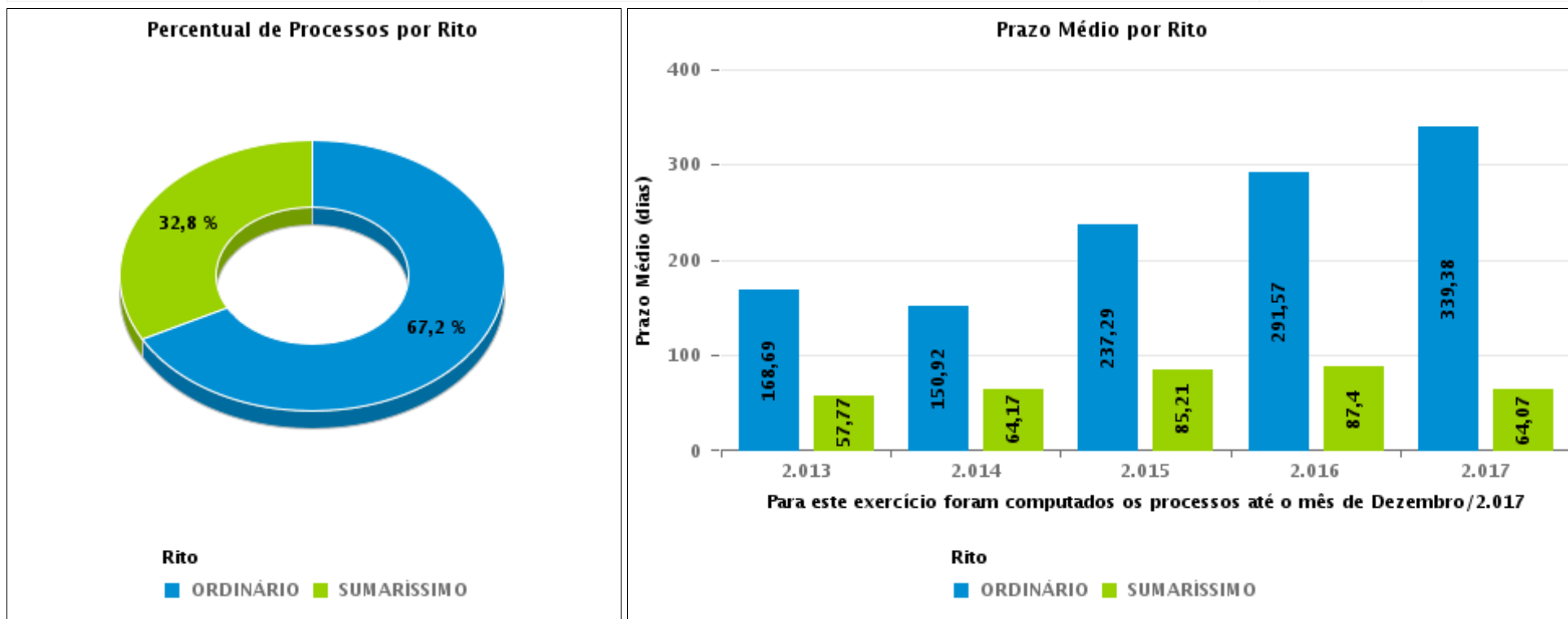



COMPARATIVO DO PRAZO MÉDIO ENTRE O AJUIZAMENTO E O ENCERRAMENTO DA INSTRUÇÃO - 2ª VARA DO TRABALHO DE GOIÂNIA

Data do encerramento da instrução entre 1/12/2017 e 31/12/2017 23:59:59

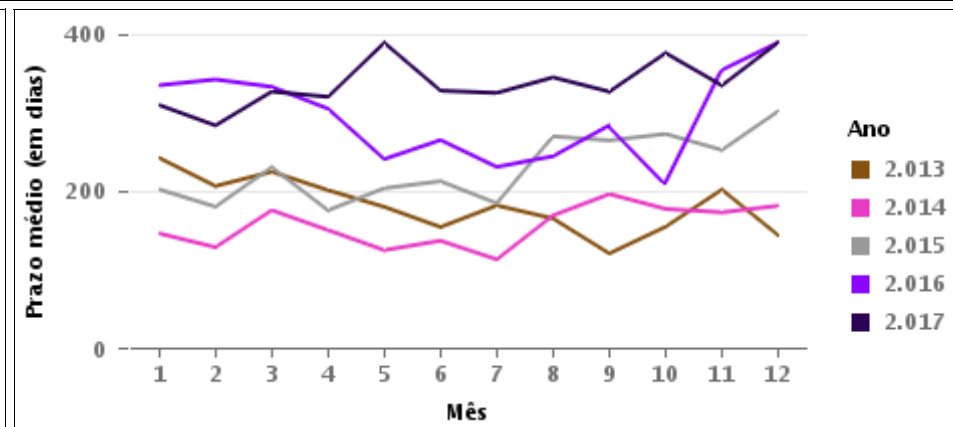
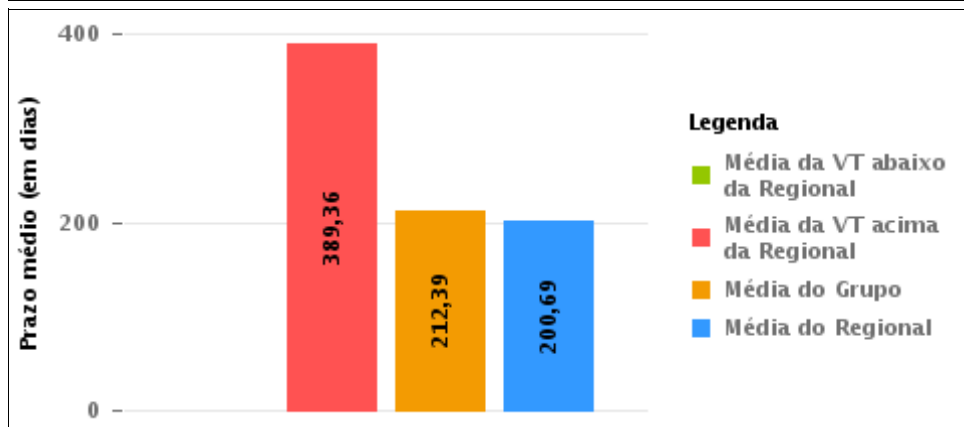
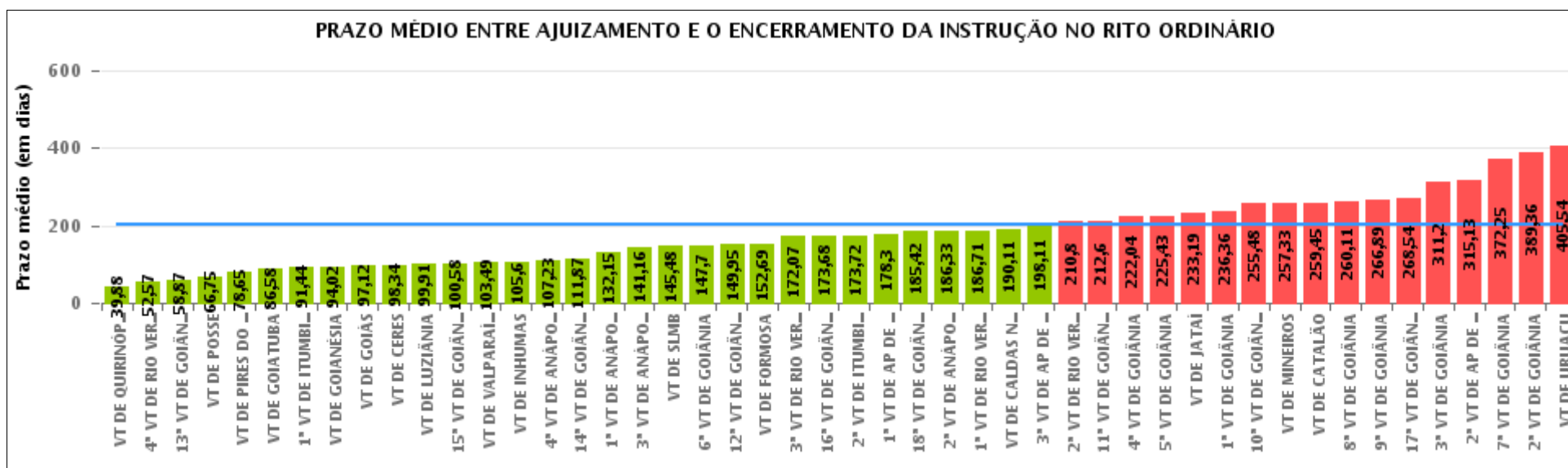

COMPARATIVO DO PRAZO MÉDIO ENTRE O AJUIZAMENTO E O ENCERRAMENTO DA INSTRUÇÃO ENTRE AS VARAS DO GRUPO

Data do encerramento da instrução entre 1/12/2017 e 31/12/2017 23:59:59

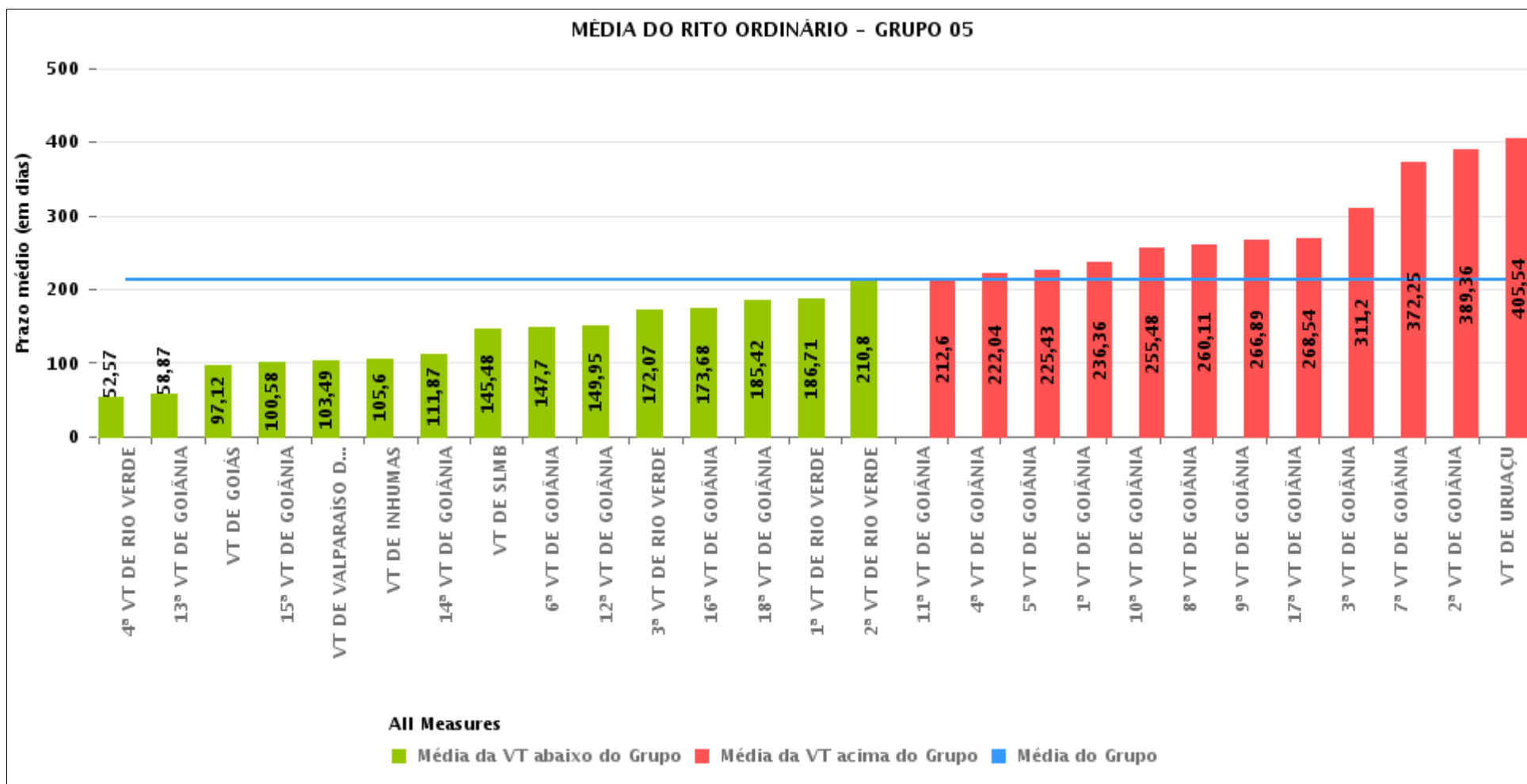



PRAZO MÉDIO ENTRE O AJUIZAMENTO E O ENCERRAMENTO DA INSTRUÇÃO POR GRUPO

Data do encerramento da instrução entre 1/12/2017 e 31/12/2017 23:59:59

Rito	Grupo	Qtd. Processos	Prazo Médio (dias)	Ranking
ORDINÁRIO	GRUPO 01	12	66,75	1°
	GRUPO 02	82	131,93	2°
	GRUPO 03	247	139,62	3°
	GRUPO 04	374	182,76	4°
	GRUPO 05	2.106	212,39	5°
	GRUPO 06	250	218,32	6°

Legenda:	# Grupo 04 – De 1501 a 2000	8ª VT de Goiânia	#Grupo 06 – A partir de 2500
# Grupo 01 – Até 750	VT de Catalão	9ª VT de Goiânia	1ª VT de Aparecida de Goiânia
VT de Posse	VT de Goiatuba	10ª VT de Goiânia	2ª VT de Aparecida de Goiânia
	1ª VT de Itumbiara	11ª VT de Goiânia	3ª VT de Aparecida de Goiânia
	2ª VT de Itumbiara	12ª VT de Goiânia	VT de Goianésia
	VT de Jataí	13ª VT de Goiânia	
# Grupo 02 – De 751 a 1000	VT de Luziânia	14ª VT de Goiânia	
VT de Formosa	VT de Mineiros	15ª VT de Goiânia	
VT de Pires do Rio	VT de Quirinópolis	16ª VT de Goiânia	
		17ª VT de Goiânia	
# Grupo 03 – De 1001 a 1500	# Grupo 05 – De 2001 a 2500	18ª VT de Goiânia	
VT de Ceres	1ª VT de Goiânia	VT de Goiás	
1ª VT de Anápolis	2ª VT de Goiânia	VT de Inhumas	
2ª VT de Anápolis	3ª VT de Goiânia	1ª VT de Rio Verde	
3ª VT de Anápolis	4ª VT de Goiânia	2ª VT de Rio Verde	
4ª VT de Anápolis	5ª VT de Goiânia	3ª VT de Rio Verde	
VT de Caldas Novas	6ª VT de Goiânia	4ª VT de Rio Verde	
	7ª VT de Goiânia	VT de Uruaçu	
		VT de São Luis de Montes Belos	
		VT de Valparaíso de Goiás	



PRAZO MÉDIO ENTRE O AJUIZAMENTO E O ENCERRAMENTO DA INSTRUÇÃO DE TODAS AS VARAS DO TRABALHO

Data do encerramento da instrução entre 1/12/2017 e 31/12/2017 23:59:59

ORDINÁRIO

Qtd. Processos	Prazo Médio (dias)
3.071	200,69

Vara do Trabalho	Qtd Processos	Prazo Médio	Ranking
VARA DO TRABALHO DE QUIRINÓPOLIS	17	39,88	1°
4ª VARA DO TRABALHO DE RIO VERDE	83	52,57	2°
13ª VARA DO TRABALHO DE GOIÂNIA	69	58,87	3°
VARA DO TRABALHO DE POSSE	12	66,75	4°
VARA DO TRABALHO DE PIRES DO RIO	23	78,65	5°
VARA DO TRABALHO DE GOIATUBA	36	86,58	6°
1ª VARA DO TRABALHO DE ITUMBIARA	34	91,44	7°
VARA DO TRABALHO DE GOIANÉSIA	43	94,02	8°
VARA DO TRABALHO DE GOIÁS	41	97,12	9°
VARA DO TRABALHO DE CERES	44	98,34	10°
VARA DO TRABALHO DE LUZIÂNIA	57	99,91	11°
15ª VARA DO TRABALHO DE GOIÂNIA	66	100,58	12°
VARA DO TRABALHO DE VALPARAÍSO DE GOIÁS	61	103,49	13°
VARA DO TRABALHO DE INHUMAS	94	105,6	14°
4ª VARA DO TRABALHO DE ANÁPOLIS	43	107,23	15°
14ª VARA DO TRABALHO DE GOIÂNIA	60	111,87	16°
1ª VARA DO TRABALHO DE ANÁPOLIS	34	132,15	17°
3ª VARA DO TRABALHO DE ANÁPOLIS	56	141,16	18°
VARA DO TRABALHO DE SÃO LUIS DE MONTES BELOS	48	145,48	19°
6ª VARA DO TRABALHO DE GOIÂNIA	77	147,7	20°
12ª VARA DO TRABALHO DE GOIÂNIA	64	149,95	21°
VARA DO TRABALHO DE FORMOSA	59	152,69	22°
3ª VARA DO TRABALHO DE RIO VERDE	45	172,07	23°
16ª VARA DO TRABALHO DE GOIÂNIA	92	173,68	24°
2ª VARA DO TRABALHO DE ITUMBIARA	32	173,72	25°
1ª VARA DO TRABALHO DE APARECIDA DE GOIÂNIA	33	178,3	26°



PRAZO MÉDIO ENTRE O AJUIZAMENTO E O ENCERRAMENTO DA INSTRUÇÃO DE TODAS AS VARAS DO TRABALHO

ORDINÁRIO

Qtd. Processos	Prazo Médio (dias)
3.071	200,69

Vara do Trabalho	Qtd Processos	Prazo Médio	Ranking
18ª VARA DO TRABALHO DE GOIÂNIA	90	185,42	27°
2ª VARA DO TRABALHO DE ANÁPOLIS	42	186,33	28°
1ª VARA DO TRABALHO DE RIO VERDE	72	186,71	29°
VARA DO TRABALHO DE CALDAS NOVAS	28	190,11	30°
3ª VARA DO TRABALHO DE APARECIDA DE GOIÂNIA	87	198,11	31°
2ª VARA DO TRABALHO DE RIO VERDE	75	210,8	32°
11ª VARA DO TRABALHO DE GOIÂNIA	47	212,6	33°
4ª VARA DO TRABALHO DE GOIÂNIA	93	222,04	34°
5ª VARA DO TRABALHO DE GOIÂNIA	74	225,43	35°
VARA DO TRABALHO DE JATAÍ	36	233,19	36°
1ª VARA DO TRABALHO DE GOIÂNIA	95	236,36	37°
10ª VARA DO TRABALHO DE GOIÂNIA	94	255,48	38°
VARA DO TRABALHO DE MINEIROS	109	257,33	39°
VARA DO TRABALHO DE CATALÃO	53	259,45	40°
8ª VARA DO TRABALHO DE GOIÂNIA	87	260,11	41°
9ª VARA DO TRABALHO DE GOIÂNIA	152	266,89	42°
17ª VARA DO TRABALHO DE GOIÂNIA	63	268,54	43°
3ª VARA DO TRABALHO DE GOIÂNIA	95	311,2	44°
2ª VARA DO TRABALHO DE APARECIDA DE GOIÂNIA	87	315,13	45°
7ª VARA DO TRABALHO DE GOIÂNIA	106	372,25	46°
2ª VARA DO TRABALHO DE GOIÂNIA	84	389,36	47°
VARA DO TRABALHO DE URUAÇU	79	405,54	48°



PRAZO MÉDIO ENTRE O AJUIZAMENTO E O ENCERRAMENTO DA INSTRUÇÃO - 2ª VARA DO TRABALHO DE GOIÂNIA

Data do encerramento da instrução entre 1/12/2017 e 31/12/2017 23:59:59

2ª VARA DO TRABALHO DE GOIÂNIA

ORDINÁRIO

Qtd	Prazo Médio
82	389,36

Nr. Processo	Ajuiz.	nc. Instruçã	Prazo
ConPag - 0012104-02.2017.5.18.0002	20/11/17	12/12/17	22
Pet - 0010353-77.2017.5.18.0002	24/02/17	15/12/17	294
RTAlç - 0012033-97.2017.5.18.0002	10/11/17	14/12/17	34
RTOrd - 0010001-56.2016.5.18.0002	02/01/16	07/12/17	705
RTOrd - 0010003-26.2016.5.18.0002	05/01/16	14/12/17	709
RTOrd - 0010083-53.2017.5.18.0002	20/01/17	11/12/17	325
RTOrd - 0010131-46.2016.5.18.0002	28/01/16	11/12/17	683
RTOrd - 0010203-33.2016.5.18.0002	10/02/16	04/12/17	663
RTOrd - 0010203-33.2016.5.18.0002	10/02/16	12/12/17	671
RTOrd - 0010214-28.2017.5.18.0002	07/02/17	04/12/17	300
RTOrd - 0010247-18.2017.5.18.0002	10/02/17	13/12/17	306
RTOrd - 0010248-08.2014.5.18.0002	11/02/14	15/12/17	1.403
RTOrd - 0010248-08.2014.5.18.0002	11/02/14	18/12/17	1.406
RTOrd - 0010273-50.2016.5.18.0002	19/02/16	13/12/17	663
RTOrd - 0010285-64.2016.5.18.0002	22/02/16	14/12/17	661
RTOrd - 0010511-69.2016.5.18.0002	23/03/16	05/12/17	622
RTOrd - 0010534-78.2017.5.18.0002	23/03/17	19/12/17	271
RTOrd - 0010577-49.2016.5.18.0002	05/04/16	14/12/17	618
RTOrd - 0010578-34.2016.5.18.0002	05/04/16	12/12/17	616
RTOrd - 0010693-21.2017.5.18.0002	18/04/17	14/12/17	240
RTOrd - 0010740-92.2017.5.18.0002	25/04/17	14/12/17	233
RTOrd - 0010765-42.2016.5.18.0002	03/05/16	07/12/17	583

Legenda:

Ajuiz. Data do Ajuizamento;

Enc. da Instrução: Data da conclusão para proferir sentença;

Prazo: Quantidade de dias decorridos do ajuizamento até o encerramento da instrução.



PRAZO MÉDIO ENTRE O AJUIZAMENTO E O ENCERRAMENTO DA INSTRUÇÃO - 2ª VARA DO TRABALHO DE GOIÂNIA

2ª VARA DO TRABALHO DE GOIÂNIA

ORDINÁRIO

Qtd	Prazo Médio
82	389,36

Nr. Processo	Ajuiz.	nc. Instruçã	Prazo
RTOrd - 0010767-12.2016.5.18.0002	03/05/16	05/12/17	581
RTOrd - 0010769-45.2017.5.18.0002	28/04/17	05/12/17	221
RTOrd - 0010788-51.2017.5.18.0002	03/05/17	11/12/17	222
RTOrd - 0010822-26.2017.5.18.0002	09/05/17	12/12/17	217
RTOrd - 0010828-33.2017.5.18.0002	09/05/17	18/12/17	223
RTOrd - 0010892-43.2017.5.18.0002	19/05/17	11/12/17	206
RTOrd - 0010910-64.2017.5.18.0002	22/05/17	05/12/17	197
RTOrd - 0010912-34.2017.5.18.0002	22/05/17	11/12/17	203
RTOrd - 0010920-11.2017.5.18.0002	23/05/17	05/12/17	196
RTOrd - 0010922-78.2017.5.18.0002	24/05/17	05/12/17	195
RTOrd - 0010924-48.2017.5.18.0002	24/05/17	04/12/17	194
RTOrd - 0010929-70.2017.5.18.0002	25/05/17	05/12/17	194
RTOrd - 0010937-52.2014.5.18.0002	16/06/14	05/12/17	1.268
RTOrd - 0010939-17.2017.5.18.0002	26/05/17	05/12/17	193
RTOrd - 0010946-09.2017.5.18.0002	29/05/17	13/12/17	198
RTOrd - 0010947-91.2017.5.18.0002	29/05/17	12/12/17	197
RTOrd - 0010954-83.2017.5.18.0002	30/05/17	14/12/17	198
RTOrd - 0010958-23.2017.5.18.0002	30/05/17	06/12/17	190
RTOrd - 0010963-45.2017.5.18.0002	31/05/17	14/12/17	197
RTOrd - 0010970-37.2017.5.18.0002	31/05/17	07/12/17	190
RTOrd - 0010971-56.2016.5.18.0002	02/06/16	04/12/17	550
RTOrd - 0010972-07.2017.5.18.0002	01/06/17	11/12/17	193
RTOrd - 0010975-59.2017.5.18.0002	01/06/17	11/12/17	193
RTOrd - 0010979-96.2017.5.18.0002	01/06/17	12/12/17	194
RTOrd - 0010987-73.2017.5.18.0002	02/06/17	12/12/17	193

Legenda:

Ajuiz. Data do Ajuizamento;

Enc. da Instrução: Data da conclusão para proferir sentença;

Prazo: Quantidade de dias decorridos do ajuizamento até o encerramento da instrução.



PRAZO MÉDIO ENTRE O AJUIZAMENTO E O ENCERRAMENTO DA INSTRUÇÃO - 2ª VARA DO TRABALHO DE GOIÂNIA

2ª VARA DO TRABALHO DE GOIÂNIA

ORDINÁRIO

Qtd	Prazo Médio
82	389,36

Nr. Processo	Ajuiz.	nc. Instruçã	Prazo
RTOOrd - 0010991-13.2017.5.18.0002	02/06/17	12/12/17	193
RTOOrd - 0011004-12.2017.5.18.0002	05/06/17	13/12/17	191
RTOOrd - 0011007-64.2017.5.18.0002	06/06/17	14/12/17	191
RTOOrd - 0011047-17.2015.5.18.0002	01/07/15	18/12/17	901
RTOOrd - 0011109-23.2016.5.18.0002	22/06/16	07/12/17	533
RTOOrd - 0011121-37.2016.5.18.0002	24/06/16	12/12/17	536
RTOOrd - 0011211-45.2016.5.18.0002	08/07/16	12/12/17	522
RTOOrd - 0011220-80.2016.5.18.0010	12/07/16	01/12/17	507
RTOOrd - 0011228-47.2017.5.18.0002	10/07/17	04/12/17	147
RTOOrd - 0011340-16.2017.5.18.0002	26/07/17	05/12/17	132
RTOOrd - 0011346-23.2017.5.18.0002	27/07/17	05/12/17	131
RTOOrd - 0011350-60.2017.5.18.0002	27/07/17	01/12/17	127
RTOOrd - 0011352-30.2017.5.18.0002	28/07/17	18/12/17	143
RTOOrd - 0011359-22.2017.5.18.0002	29/07/17	04/12/17	128
RTOOrd - 0011369-66.2017.5.18.0002	01/08/17	13/12/17	134
RTOOrd - 0011379-13.2017.5.18.0002	02/08/17	15/12/17	135
RTOOrd - 0011532-51.2014.5.18.0002	24/09/14	04/12/17	1.167
RTOOrd - 0011569-20.2015.5.18.0010	10/11/15	06/12/17	757
RTOOrd - 0011572-62.2016.5.18.0002	05/09/16	05/12/17	456
RTOOrd - 0011657-14.2017.5.18.0002	18/09/17	15/12/17	88
RTOOrd - 0011673-02.2016.5.18.0002	21/09/16	07/12/17	442
RTOOrd - 0011673-70.2014.5.18.0002	17/10/14	15/12/17	1.155
RTOOrd - 0011699-97.2016.5.18.0002	26/09/16	13/12/17	443
RTOOrd - 0011706-26.2015.5.18.0002	26/10/15	18/12/17	784
RTOOrd - 0011750-11.2016.5.18.0002	03/10/16	11/12/17	434

Legenda:

Ajuiz. Data do Ajuizamento;

Enc. da Instrução: Data da conclusão para proferir sentença;

Prazo: Quantidade de dias decorridos do ajuizamento até o encerramento da instrução.



**PRAZO MÉDIO ENTRE O AJUIZAMENTO E O
ENCERRAMENTO DA INSTRUÇÃO - 2ª VARA DO
TRABALHO DE GOIÂNIA**

2ª VARA DO TRABALHO DE GOIÂNIA

ORDINÁRIO

Qtd	Prazo Médio
82	389,36

Nr. Processo	Ajuiz.	nc. Instruçã	Prazo
RTOrd - 0011759-36.2017.5.18.0002	04/10/17	07/12/17	64
RTOrd - 0011782-79.2017.5.18.0002	06/10/17	13/12/17	68
RTOrd - 0011809-96.2016.5.18.0002	12/10/16	12/12/17	426
RTOrd - 0011824-65.2016.5.18.0002	14/10/16	07/12/17	419
RTOrd - 0011839-97.2017.5.18.0002	17/10/17	13/12/17	57
RTOrd - 0011868-21.2015.5.18.0002	26/11/15	12/12/17	747
RTOrd - 0011883-87.2015.5.18.0002	01/12/15	18/12/17	748
RTOrd - 0011912-48.2017.5.18.0009	14/11/17	13/12/17	29
RTOrd - 0011925-39.2015.5.18.0002	08/12/15	05/12/17	728
RTOrd - 0011949-12.2016.5.18.0009	19/05/17	05/12/17	200
RTOrd - 0012136-07.2017.5.18.0002	27/11/17	05/12/17	8
RTOrd - 0012190-70.2017.5.18.0002	11/12/17	15/12/17	4

Legenda:

Ajuiz. Data do Ajuizamento;

Enc. da Instrução: Data da conclusão para proferir sentença;

Prazo: Quantidade de dias decorridos do ajuizamento até o encerramento da instrução.



PRAZO MÉDIO ENTRE O AJUIZAMENTO E O ENCERRAMENTO DA INSTRUÇÃO - 2ª VARA DO TRABALHO DE GOIÂNIA

Data do encerramento da instrução entre 1/12/2017 e 31/12/2017 23:59:59

ALEXANDRE VALLE PIOVESAN

ORDINÁRIO

Qtd	Prazo Médio
2	647,5

Nr. Processo	Ajuiz.	nc. Instruçã	Prazo
RTOOrd - 0011359-22.2017.5.18.0002	29/07/17	04/12/17	128
RTOOrd - 0011532-51.2014.5.18.0002	24/09/14	04/12/17	1.167

Legenda:
Ajuiz. Data do Ajuizamento;
Enc. da Instrução: Data da conclusão para proferir sentença;
Prazo: Quantidade de dias decorridos do ajuizamento até o encerramento da instrução.

CARLOS ALBERTO BEGALLES

ORDINÁRIO

Qtd	Prazo Médio
1	190

Nr. Processo	Ajuiz.	nc. Instruçã	Prazo
RTOOrd - 0010958-23.2017.5.18.0002	30/05/17	06/12/17	190

Legenda:
Ajuiz. Data do Ajuizamento;
Enc. da Instrução: Data da conclusão para proferir sentença;
Prazo: Quantidade de dias decorridos do ajuizamento até o encerramento da instrução.

CEUMARA DE SOUZA FREITAS E SOARES

ORDINÁRIO

Qtd	Prazo Médio
1	134



PRAZO MÉDIO ENTRE O AJUIZAMENTO E O ENCERRAMENTO DA INSTRUÇÃO - 2ª VARA DO TRABALHO DE GOIÂNIA

CEUMARA DE SOUZA FREITAS E SOARES

ORDINÁRIO

Qtd	Prazo Médio
1	134

Nr. Processo	Ajuiz.	nc. Instruçã	Prazo
RTOOrd - 0011369-66.2017.5.18.0002	01/08/17	13/12/17	134

Legenda:
Ajuiz. Data do Ajuizamento;
Enc. da Instrução: Data da conclusão para proferir sentença;
Prazo: Quantidade de dias decorridos do ajuizamento até o encerramento da instrução.

CLEUZA GONCALVES LOPES

ORDINÁRIO

Qtd	Prazo Médio
3	143

Nr. Processo	Ajuiz.	nc. Instruçã	Prazo
RTAlç - 0012033-97.2017.5.18.0002	10/11/17	14/12/17	34
RTOOrd - 0010954-83.2017.5.18.0002	30/05/17	14/12/17	198
RTOOrd - 0010963-45.2017.5.18.0002	31/05/17	14/12/17	197

Legenda:
Ajuiz. Data do Ajuizamento;
Enc. da Instrução: Data da conclusão para proferir sentença;
Prazo: Quantidade de dias decorridos do ajuizamento até o encerramento da instrução.

EDUARDO TADEU THON

ORDINÁRIO

Qtd	Prazo Médio
4	200,25



PRAZO MÉDIO ENTRE O AJUIZAMENTO E O ENCERRAMENTO DA INSTRUÇÃO - 2ª VARA DO TRABALHO DE GOIÂNIA

EDUARDO TADEU THON

ORDINÁRIO

Qtd	Prazo Médio
4	200,25

Nr. Processo	Ajuiz.	nc. Instruçã	Prazo
RTOOrd - 0010822-26.2017.5.18.0002	09/05/17	12/12/17	217
RTOOrd - 0010947-91.2017.5.18.0002	29/05/17	12/12/17	197
RTOOrd - 0010979-96.2017.5.18.0002	01/06/17	12/12/17	194
RTOOrd - 0010991-13.2017.5.18.0002	02/06/17	12/12/17	193

Legenda:

Ajuiz. Data do Ajuizamento;

Enc. da Instrução: Data da conclusão para proferir sentença;

Prazo: Quantidade de dias decorridos do ajuizamento até o encerramento da instrução.

GIRLENE DE CASTRO ARAÚJO ALMEIDA

ORDINÁRIO

Qtd	Prazo Médio
1	4

Nr. Processo	Ajuiz.	nc. Instruçã	Prazo
RTOOrd - 0012190-70.2017.5.18.0002	11/12/17	15/12/17	4

Legenda:

Ajuiz. Data do Ajuizamento;

Enc. da Instrução: Data da conclusão para proferir sentença;

Prazo: Quantidade de dias decorridos do ajuizamento até o encerramento da instrução.

GUILHERME BRINGEL MURICI

ORDINÁRIO

Qtd	Prazo Médio
2	198,5



PRAZO MÉDIO ENTRE O AJUIZAMENTO E O ENCERRAMENTO DA INSTRUÇÃO - 2ª VARA DO TRABALHO DE GOIÂNIA

GUILHERME BRINGEL MURICI

ORDINÁRIO

Qtd	Prazo Médio
2	198,5

Nr. Processo	Ajuiz.	nc. Instruçã	Prazo
RTOrd - 0010910-64.2017.5.18.0002	22/05/17	05/12/17	197
RTOrd - 0011949-12.2016.5.18.0009	19/05/17	05/12/17	200

Legenda:
Ajuiz. Data do Ajuizamento;
Enc. da Instrução: Data da conclusão para proferir sentença;
Prazo: Quantidade de dias decorridos do ajuizamento até o encerramento da instrução.

JOSÉ LUCIANO LEONEL DE CARVALHO

ORDINÁRIO

Qtd	Prazo Médio
1	194

Nr. Processo	Ajuiz.	nc. Instruçã	Prazo
RTOrd - 0010924-48.2017.5.18.0002	24/05/17	04/12/17	194

Legenda:
Ajuiz. Data do Ajuizamento;
Enc. da Instrução: Data da conclusão para proferir sentença;
Prazo: Quantidade de dias decorridos do ajuizamento até o encerramento da instrução.

KLEBER DE SOUZA WAKI

ORDINÁRIO

Qtd	Prazo Médio
1	127

Legenda:
Ajuiz. Data do Ajuizamento;
Enc. da Instrução: Data da conclusão para proferir sentença;
Prazo: Quantidade de dias decorridos do ajuizamento até o encerramento da instrução.



PRAZO MÉDIO ENTRE O AJUIZAMENTO E O ENCERRAMENTO DA INSTRUÇÃO - 2ª VARA DO TRABALHO DE GOIÂNIA

KLEBER DE SOUZA WAKI

ORDINÁRIO

Qtd	Prazo Médio
1	127

Nr. Processo	Ajuiz.	nc. Instruçã	Prazo
RTOrd - 0011350-60.2017.5.18.0002	27/07/17	01/12/17	127

Legenda:

Ajuiz. Data do Ajuizamento;

Enc. da Instrução: Data da conclusão para proferir sentença;

Prazo: Quantidade de dias decorridos do ajuizamento até o encerramento da instrução.

PEDRO HENRIQUE BARRETO MENEZES

ORDINÁRIO

Qtd	Prazo Médio
1	147

Nr. Processo	Ajuiz.	nc. Instruçã	Prazo
RTOrd - 0011228-47.2017.5.18.0002	10/07/17	04/12/17	147

Legenda:

Ajuiz. Data do Ajuizamento;

Enc. da Instrução: Data da conclusão para proferir sentença;

Prazo: Quantidade de dias decorridos do ajuizamento até o encerramento da instrução.

RONIE CARLOS BENTO DE SOUSA

ORDINÁRIO

Qtd	Prazo Médio
32	528,42

Legenda:

Ajuiz. Data do Ajuizamento;

Enc. da Instrução: Data da conclusão para proferir sentença;

Prazo: Quantidade de dias decorridos do ajuizamento até o encerramento da instrução.



**PRAZO MÉDIO ENTRE O AJUIZAMENTO E O
ENCERRAMENTO DA INSTRUÇÃO - 2ª VARA DO
TRABALHO DE GOIÂNIA**

RONIE CARLOS BENTO DE SOUSA

ORDINÁRIO

Qtd	Prazo Médio
32	528,42

Nr. Processo	Ajuiz.	nc. Instruçã	Prazo
RTOOrd - 0010001-56.2016.5.18.0002	02/01/16	07/12/17	705
RTOOrd - 0010003-26.2016.5.18.0002	05/01/16	14/12/17	709
RTOOrd - 0010131-46.2016.5.18.0002	28/01/16	11/12/17	683
RTOOrd - 0010203-33.2016.5.18.0002	10/02/16	04/12/17	663
RTOOrd - 0010203-33.2016.5.18.0002	10/02/16	12/12/17	671
RTOOrd - 0010248-08.2014.5.18.0002	11/02/14	18/12/17	1.406
RTOOrd - 0010273-50.2016.5.18.0002	19/02/16	13/12/17	663
RTOOrd - 0010285-64.2016.5.18.0002	22/02/16	14/12/17	661
RTOOrd - 0010577-49.2016.5.18.0002	05/04/16	14/12/17	618
RTOOrd - 0010578-34.2016.5.18.0002	05/04/16	12/12/17	616
RTOOrd - 0010693-21.2017.5.18.0002	18/04/17	14/12/17	240
RTOOrd - 0010765-42.2016.5.18.0002	03/05/16	07/12/17	583
RTOOrd - 0010767-12.2016.5.18.0002	03/05/16	05/12/17	581
RTOOrd - 0010828-33.2017.5.18.0002	09/05/17	18/12/17	223
RTOOrd - 0010929-70.2017.5.18.0002	25/05/17	05/12/17	194
RTOOrd - 0010937-52.2014.5.18.0002	16/06/14	05/12/17	1.268
RTOOrd - 0010939-17.2017.5.18.0002	26/05/17	05/12/17	193
RTOOrd - 0010971-56.2016.5.18.0002	02/06/16	04/12/17	550
RTOOrd - 0010972-07.2017.5.18.0002	01/06/17	11/12/17	193
RTOOrd - 0010975-59.2017.5.18.0002	01/06/17	11/12/17	193
RTOOrd - 0010987-73.2017.5.18.0002	02/06/17	12/12/17	193
RTOOrd - 0011007-64.2017.5.18.0002	06/06/17	14/12/17	191
RTOOrd - 0011047-17.2015.5.18.0002	01/07/15	18/12/17	901
RTOOrd - 0011109-23.2016.5.18.0002	22/06/16	07/12/17	533
RTOOrd - 0011121-37.2016.5.18.0002	24/06/16	12/12/17	536

Legenda:

Ajuiz. Data do Ajuizamento;

Enc. da Instrução: Data da conclusão para proferir sentença;

Prazo: Quantidade de dias decorridos do ajuizamento até o encerramento da instrução.



PRAZO MÉDIO ENTRE O AJUIZAMENTO E O ENCERRAMENTO DA INSTRUÇÃO - 2ª VARA DO TRABALHO DE GOIÂNIA

RONIE CARLOS BENTO DE SOUSA

ORDINÁRIO

Qtd	Prazo Médio
32	528,42

Nr. Processo	Ajuiz.	nc. Instruçã	Prazo
RTOrd - 0011379-13.2017.5.18.0002	02/08/17	15/12/17	135
RTOrd - 0011569-20.2015.5.18.0010	10/11/15	06/12/17	757
RTOrd - 0011572-62.2016.5.18.0002	05/09/16	05/12/17	456
RTOrd - 0011657-14.2017.5.18.0002	18/09/17	15/12/17	88
RTOrd - 0011673-70.2014.5.18.0002	17/10/14	15/12/17	1.155
RTOrd - 0011759-36.2017.5.18.0002	04/10/17	07/12/17	64
RTOrd - 0011782-79.2017.5.18.0002	06/10/17	13/12/17	68
RTOrd - 0011883-87.2015.5.18.0002	01/12/15	18/12/17	748

Legenda:

Ajuiz. Data do Ajuizamento;

Enc. da Instrução: Data da conclusão para proferir sentença;

Prazo: Quantidade de dias decorridos do ajuizamento até o encerramento da instrução.

RUI BARBOSA DE CARVALHO SANTOS

ORDINÁRIO

Qtd	Prazo Médio
33	344,24

Nr. Processo	Ajuiz.	nc. Instruçã	Prazo
ConPag - 0012104-02.2017.5.18.0002	20/11/17	12/12/17	22
Pet - 0010353-77.2017.5.18.0002	24/02/17	15/12/17	294
RTOrd - 0010083-53.2017.5.18.0002	20/01/17	11/12/17	325
RTOrd - 0010214-28.2017.5.18.0002	07/02/17	04/12/17	300
RTOrd - 0010247-18.2017.5.18.0002	10/02/17	13/12/17	306
RTOrd - 0010248-08.2014.5.18.0002	11/02/14	15/12/17	1.403

Legenda:

Ajuiz. Data do Ajuizamento;

Enc. da Instrução: Data da conclusão para proferir sentença;

Prazo: Quantidade de dias decorridos do ajuizamento até o encerramento da instrução.



**PRAZO MÉDIO ENTRE O AJUIZAMENTO E O
ENCERRAMENTO DA INSTRUÇÃO - 2ª VARA DO
TRABALHO DE GOIÂNIA**

RUI BARBOSA DE CARVALHO SANTOS

ORDINÁRIO

Qtd	Prazo Médio
33	344,24

Nr. Processo	Ajuiz.	nc. Instruçã	Prazo
RTOrd - 0010511-69.2016.5.18.0002	23/03/16	05/12/17	622
RTOrd - 0010534-78.2017.5.18.0002	23/03/17	19/12/17	271
RTOrd - 0010740-92.2017.5.18.0002	25/04/17	14/12/17	233
RTOrd - 0010769-45.2017.5.18.0002	28/04/17	05/12/17	221
RTOrd - 0010788-51.2017.5.18.0002	03/05/17	11/12/17	222
RTOrd - 0010892-43.2017.5.18.0002	19/05/17	11/12/17	206
RTOrd - 0010912-34.2017.5.18.0002	22/05/17	11/12/17	203
RTOrd - 0010920-11.2017.5.18.0002	23/05/17	05/12/17	196
RTOrd - 0010922-78.2017.5.18.0002	24/05/17	05/12/17	195
RTOrd - 0010946-09.2017.5.18.0002	29/05/17	13/12/17	198
RTOrd - 0011004-12.2017.5.18.0002	05/06/17	13/12/17	191
RTOrd - 0011211-45.2016.5.18.0002	08/07/16	12/12/17	522
RTOrd - 0011220-80.2016.5.18.0010	12/07/16	01/12/17	507
RTOrd - 0011340-16.2017.5.18.0002	26/07/17	05/12/17	132
RTOrd - 0011346-23.2017.5.18.0002	27/07/17	05/12/17	131
RTOrd - 0011352-30.2017.5.18.0002	28/07/17	18/12/17	143
RTOrd - 0011673-02.2016.5.18.0002	21/09/16	07/12/17	442
RTOrd - 0011699-97.2016.5.18.0002	26/09/16	13/12/17	443
RTOrd - 0011706-26.2015.5.18.0002	26/10/15	18/12/17	784
RTOrd - 0011750-11.2016.5.18.0002	03/10/16	11/12/17	434
RTOrd - 0011809-96.2016.5.18.0002	12/10/16	12/12/17	426
RTOrd - 0011824-65.2016.5.18.0002	14/10/16	07/12/17	419
RTOrd - 0011839-97.2017.5.18.0002	17/10/17	13/12/17	57
RTOrd - 0011868-21.2015.5.18.0002	26/11/15	12/12/17	747
RTOrd - 0011912-48.2017.5.18.0009	14/11/17	13/12/17	29

Legenda:

Ajuiz. Data do Ajuizamento;

Enc. da Instrução: Data da conclusão para proferir sentença;

Prazo: Quantidade de dias decorridos do ajuizamento até o encerramento da instrução.



**PRAZO MÉDIO ENTRE O AJUIZAMENTO E O
ENCERRAMENTO DA INSTRUÇÃO - 2ª VARA DO
TRABALHO DE GOIÂNIA**

RUI BARBOSA DE CARVALHO SANTOS

ORDINÁRIO

Qtd	Prazo Médio
33	344,24

Nr. Processo	Ajuiz.	nc. Instruçã	Prazo
RTOOrd - 0011925-39.2015.5.18.0002	08/12/15	05/12/17	728
RTOOrd - 0012136-07.2017.5.18.0002	27/11/17	05/12/17	8

Legenda:

Ajuiz. Data do Ajuizamento;

Enc. da Instrução: Data da conclusão para proferir sentença;

Prazo: Quantidade de dias decorridos do ajuizamento até o encerramento da instrução.

**TAIS PRISCILLA F. R. DA CUNHA E
SOUZA**

ORDINÁRIO

Qtd	Prazo Médio
1	190

Nr. Processo	Ajuiz.	nc. Instruçã	Prazo
RTOOrd - 0010970-37.2017.5.18.0002	31/05/17	07/12/17	190

Legenda:

Ajuiz. Data do Ajuizamento;

Enc. da Instrução: Data da conclusão para proferir sentença;

Prazo: Quantidade de dias decorridos do ajuizamento até o encerramento da instrução.