

Conceituação

Tema	Prazos Processuais
Relatórios	Evolução Histórica Comparativo por VT Comparativo por Grupo Por Grupo Por VT Por Processo Por Magistrado
Resumo	Apresenta o prazo médio desde o ajuizamento da ação até o encerramento da instrução.
Descrição	O prazo médio é obtido calculando-se a quantidade de dias decorridos desde o ajuizamento até o encerramento da instrução. Os dados são extraídos baseando-se nos itens do e-Gestão: 267 e 90267 - Do ajuizamento da ação até o encerramento da instrução na fase de conhecimento – rito sumaríssimo; 268 e 90268 – Do ajuizamento da ação até o encerramento da instrução na fase de conhecimento – exceto rito sumaríssimo (ordinário)
Origem da informação	e-Gestão
Critérios e transformações	Coletado do e-Gestão, consolidado, otimizado e classificado para análise.
Análises possíveis	Prazo médio entre o ajuizamento da ação e o encerramento da instrução, detalhado de forma Geral, Por grupo, por VT, Por Processo e Por Magistrado.



EVOLUÇÃO HISTÓRICA DOS PRAZOS PROCESSUAIS ENTRE O AJUIZAMENTO E O ENCERRAMENTO DA INSTRUÇÃO - 10ª VARA DO TRABALHO DE GOIÂNIA

Data do encerramento da instrução entre 1/12/2017 e 31/12/2017 23:59:59

Rito	Qtd	Prazo Médio
ORDINÁRIO	94	255,48
SUMARÍSSIMO	52	58,63
Total/Média	146	185,37

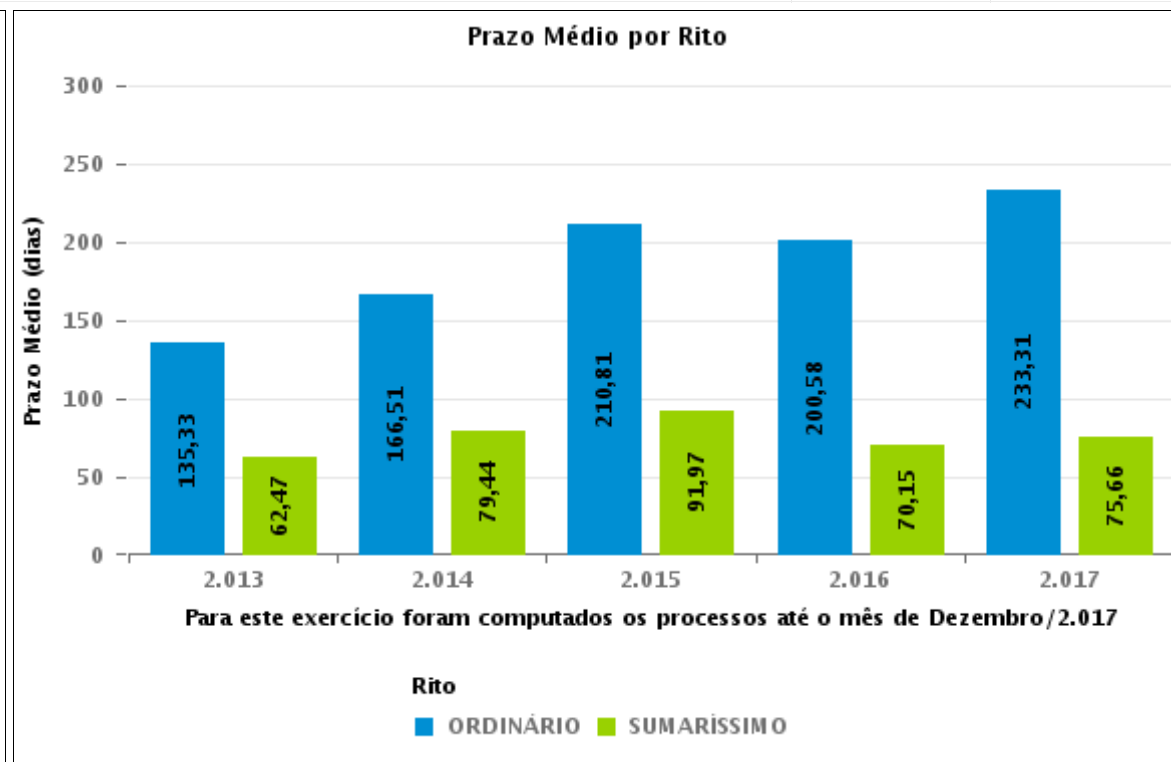
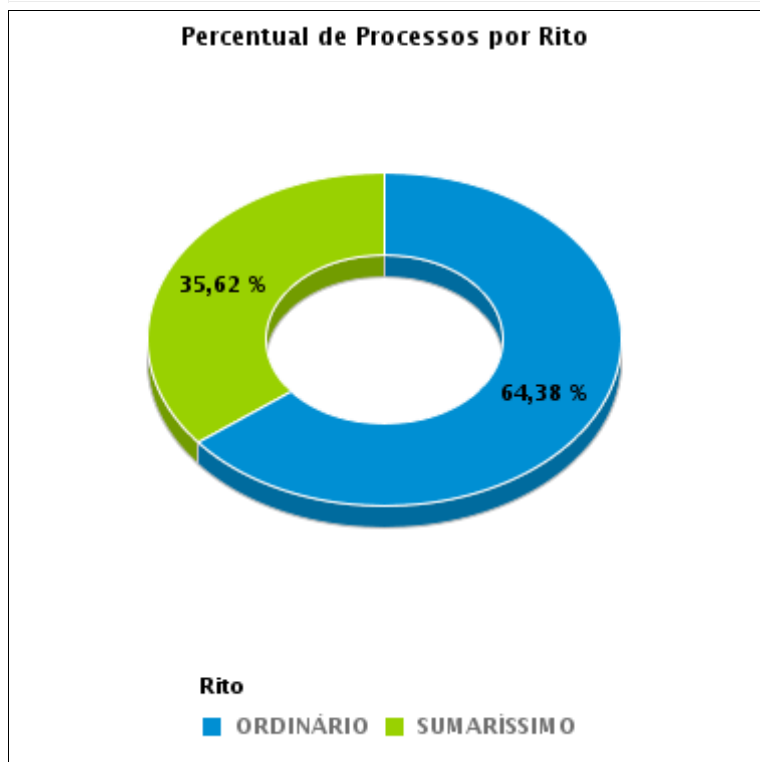



COMPARATIVO DO PRAZO MÉDIO ENTRE O AJUIZAMENTO E O ENCERRAMENTO DA INSTRUÇÃO - 10ª VARA DO TRABALHO DE GOIÂNIA

Data do encerramento da instrução entre 1/12/2017 e 31/12/2017 23:59:59

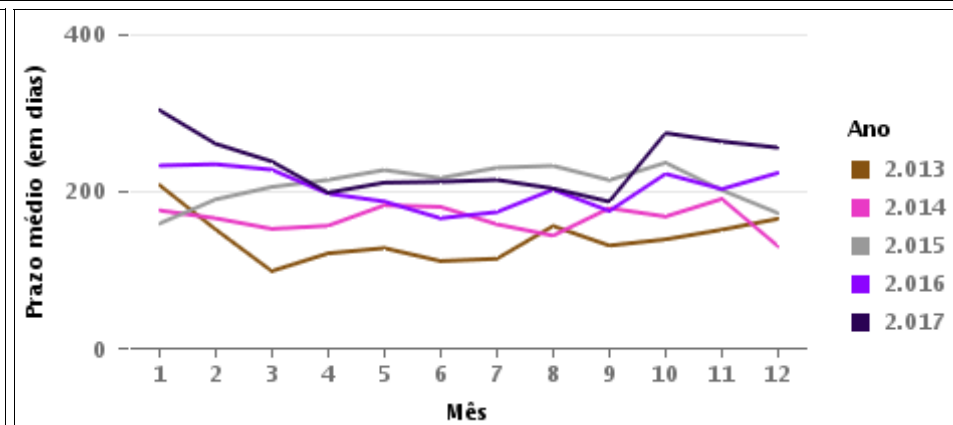
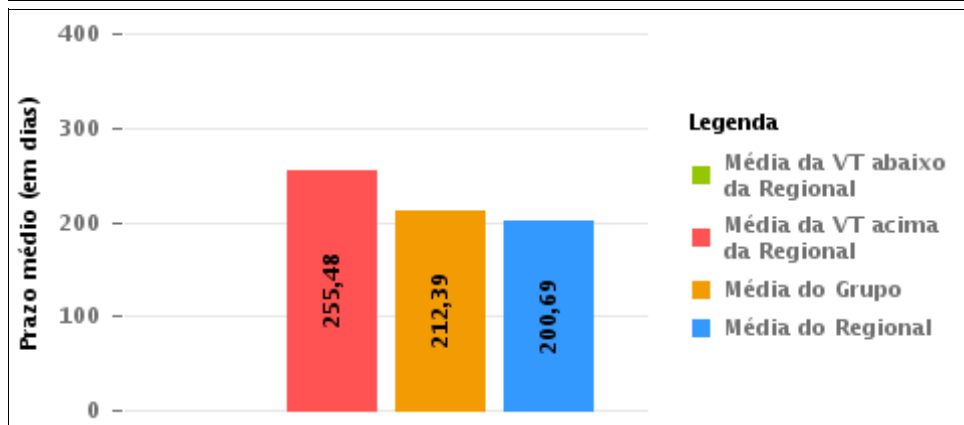
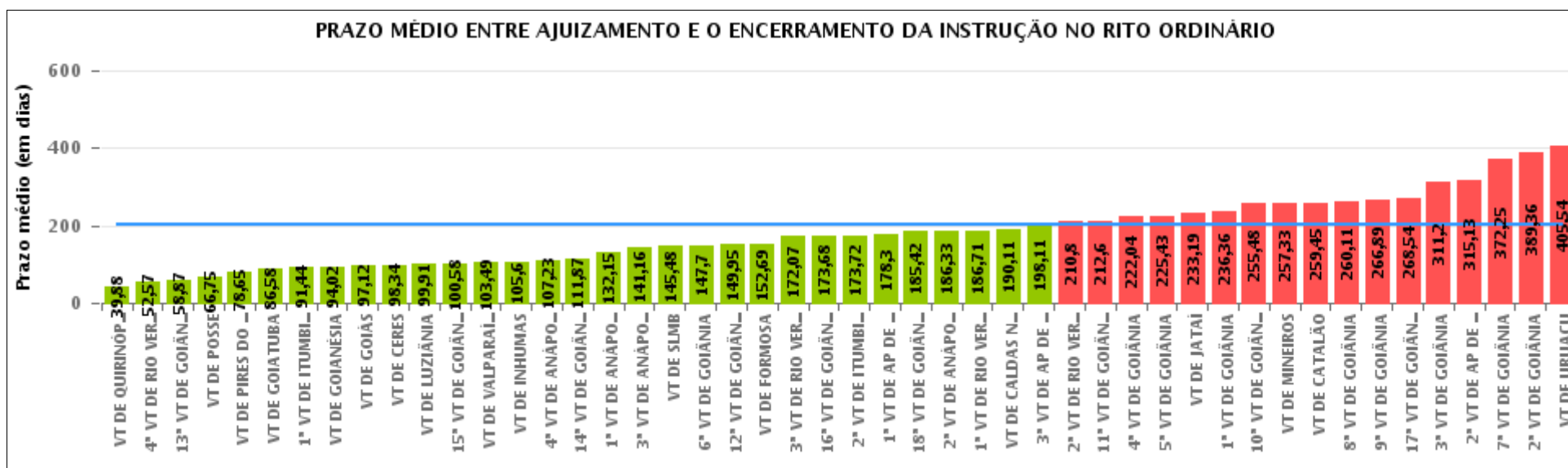

COMPARATIVO DO PRAZO MÉDIO ENTRE O AJUIZAMENTO E O ENCERRAMENTO DA INSTRUÇÃO ENTRE AS VARAS DO GRUPO

Data do encerramento da instrução entre 1/12/2017 e 31/12/2017 23:59:59

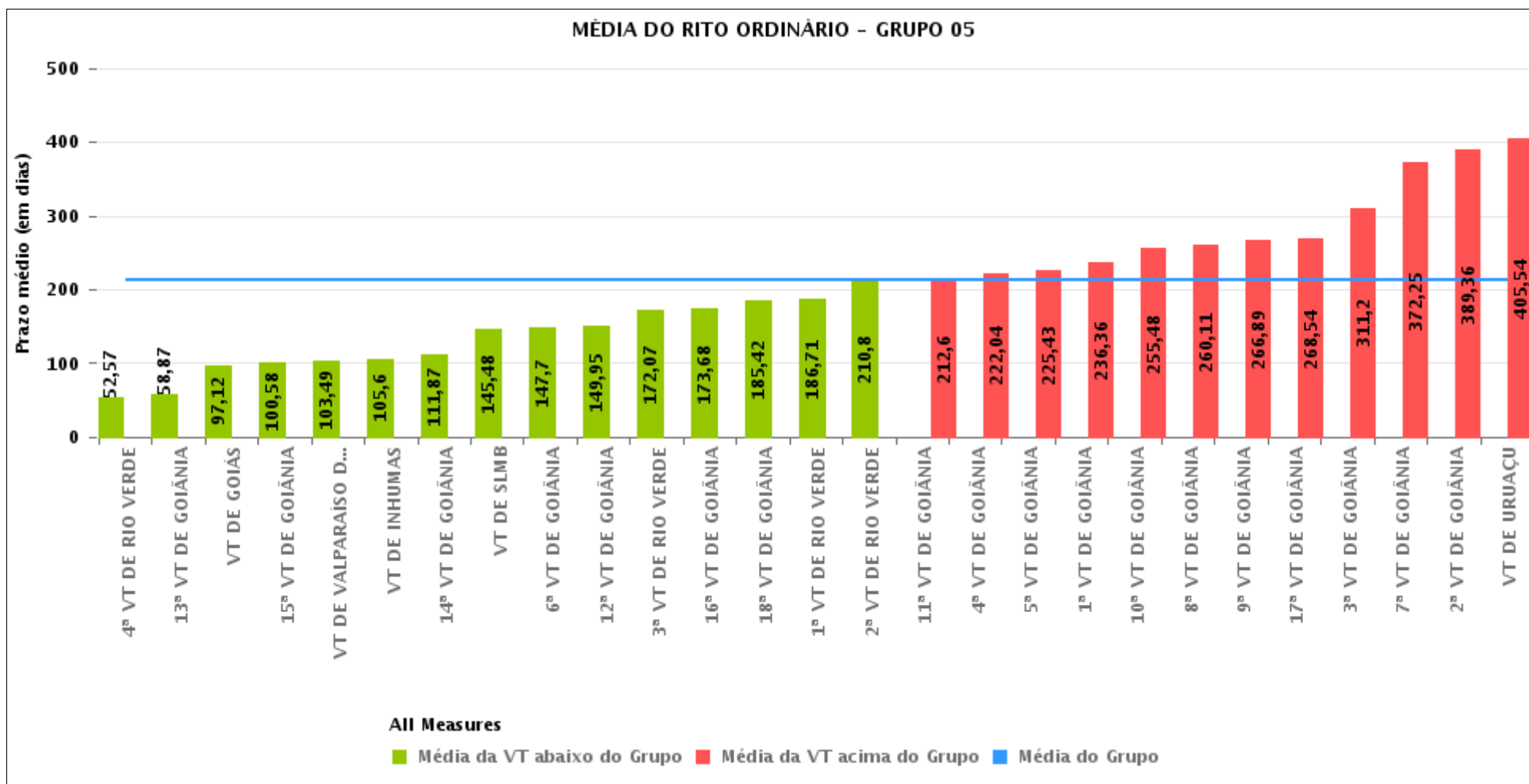



PRAZO MÉDIO ENTRE O AJUIZAMENTO E O ENCERRAMENTO DA INSTRUÇÃO POR GRUPO

Data do encerramento da instrução entre 1/12/2017 e 31/12/2017 23:59:59

Rito	Grupo	Qtd. Processos	Prazo Médio (dias)	Ranking
ORDINÁRIO	GRUPO 01	12	66,75	1°
	GRUPO 02	82	131,93	2°
	GRUPO 03	247	139,62	3°
	GRUPO 04	374	182,76	4°
	GRUPO 05	2.106	212,39	5°
	GRUPO 06	250	218,32	6°

Legenda:	# Grupo 04 – De 1501 a 2000	8ª VT de Goiânia	#Grupo 06 – A partir de 2500
# Grupo 01 – Até 750	VT de Catalão	9ª VT de Goiânia	1ª VT de Aparecida de Goiânia
VT de Posse	VT de Goiatuba	10ª VT de Goiânia	2ª VT de Aparecida de Goiânia
	1ª VT de Itumbiara	11ª VT de Goiânia	3ª VT de Aparecida de Goiânia
	2ª VT de Itumbiara	12ª VT de Goiânia	VT de Goianésia
	VT de Jataí	13ª VT de Goiânia	
# Grupo 02 – De 751 a 1000	VT de Luziânia	14ª VT de Goiânia	
VT de Formosa	VT de Mineiros	15ª VT de Goiânia	
VT de Pires do Rio	VT de Quirinópolis	16ª VT de Goiânia	
		17ª VT de Goiânia	
# Grupo 03 – De 1001 a 1500	# Grupo 05 – De 2001 a 2500	18ª VT de Goiânia	
VT de Ceres	1ª VT de Goiânia	VT de Goiás	
1ª VT de Anápolis	2ª VT de Goiânia	VT de Inhumas	
2ª VT de Anápolis	3ª VT de Goiânia	1ª VT de Rio Verde	
3ª VT de Anápolis	4ª VT de Goiânia	2ª VT de Rio Verde	
4ª VT de Anápolis	5ª VT de Goiânia	3ª VT de Rio Verde	
VT de Caldas Novas	6ª VT de Goiânia	4ª VT de Rio Verde	
	7ª VT de Goiânia	VT de Uruaçu	
		VT de São Luis de Montes Belos	
		VT de Valparaíso de Goiás	



PRAZO MÉDIO ENTRE O AJUIZAMENTO E O ENCERRAMENTO DA INSTRUÇÃO DE TODAS AS VARAS DO TRABALHO

Data do encerramento da instrução entre 1/12/2017 e 31/12/2017 23:59:59

ORDINÁRIO

Qtd. Processos	Prazo Médio (dias)
3.071	200,69

Vara do Trabalho	Qtd Processos	Prazo Médio	Ranking
VARA DO TRABALHO DE QUIRINÓPOLIS	17	39,88	1°
4ª VARA DO TRABALHO DE RIO VERDE	83	52,57	2°
13ª VARA DO TRABALHO DE GOIÂNIA	69	58,87	3°
VARA DO TRABALHO DE POSSE	12	66,75	4°
VARA DO TRABALHO DE PIRES DO RIO	23	78,65	5°
VARA DO TRABALHO DE GOIATUBA	36	86,58	6°
1ª VARA DO TRABALHO DE ITUMBIARA	34	91,44	7°
VARA DO TRABALHO DE GOIANÉSIA	43	94,02	8°
VARA DO TRABALHO DE GOIÁS	41	97,12	9°
VARA DO TRABALHO DE CERES	44	98,34	10°
VARA DO TRABALHO DE LUZIÂNIA	57	99,91	11°
15ª VARA DO TRABALHO DE GOIÂNIA	66	100,58	12°
VARA DO TRABALHO DE VALPARAÍSO DE GOIÁS	61	103,49	13°
VARA DO TRABALHO DE INHUMAS	94	105,6	14°
4ª VARA DO TRABALHO DE ANÁPOLIS	43	107,23	15°
14ª VARA DO TRABALHO DE GOIÂNIA	60	111,87	16°
1ª VARA DO TRABALHO DE ANÁPOLIS	34	132,15	17°
3ª VARA DO TRABALHO DE ANÁPOLIS	56	141,16	18°
VARA DO TRABALHO DE SÃO LUIS DE MONTES BELOS	48	145,48	19°
6ª VARA DO TRABALHO DE GOIÂNIA	77	147,7	20°
12ª VARA DO TRABALHO DE GOIÂNIA	64	149,95	21°
VARA DO TRABALHO DE FORMOSA	59	152,69	22°
3ª VARA DO TRABALHO DE RIO VERDE	45	172,07	23°
16ª VARA DO TRABALHO DE GOIÂNIA	92	173,68	24°
2ª VARA DO TRABALHO DE ITUMBIARA	32	173,72	25°
1ª VARA DO TRABALHO DE APARECIDA DE GOIÂNIA	33	178,3	26°



PRAZO MÉDIO ENTRE O AJUIZAMENTO E O ENCERRAMENTO DA INSTRUÇÃO DE TODAS AS VARAS DO TRABALHO

ORDINÁRIO

Qtd. Processos	Prazo Médio (dias)
3.071	200,69

Vara do Trabalho	Qtd Processos	Prazo Médio	Ranking
18ª VARA DO TRABALHO DE GOIÂNIA	90	185,42	27°
2ª VARA DO TRABALHO DE ANÁPOLIS	42	186,33	28°
1ª VARA DO TRABALHO DE RIO VERDE	72	186,71	29°
VARA DO TRABALHO DE CALDAS NOVAS	28	190,11	30°
3ª VARA DO TRABALHO DE APARECIDA DE GOIÂNIA	87	198,11	31°
2ª VARA DO TRABALHO DE RIO VERDE	75	210,8	32°
11ª VARA DO TRABALHO DE GOIÂNIA	47	212,6	33°
4ª VARA DO TRABALHO DE GOIÂNIA	93	222,04	34°
5ª VARA DO TRABALHO DE GOIÂNIA	74	225,43	35°
VARA DO TRABALHO DE JATAÍ	36	233,19	36°
1ª VARA DO TRABALHO DE GOIÂNIA	95	236,36	37°
10ª VARA DO TRABALHO DE GOIÂNIA	94	255,48	38°
VARA DO TRABALHO DE MINEIROS	109	257,33	39°
VARA DO TRABALHO DE CATALÃO	53	259,45	40°
8ª VARA DO TRABALHO DE GOIÂNIA	87	260,11	41°
9ª VARA DO TRABALHO DE GOIÂNIA	152	266,89	42°
17ª VARA DO TRABALHO DE GOIÂNIA	63	268,54	43°
3ª VARA DO TRABALHO DE GOIÂNIA	95	311,2	44°
2ª VARA DO TRABALHO DE APARECIDA DE GOIÂNIA	87	315,13	45°
7ª VARA DO TRABALHO DE GOIÂNIA	106	372,25	46°
2ª VARA DO TRABALHO DE GOIÂNIA	84	389,36	47°
VARA DO TRABALHO DE URUAÇU	79	405,54	48°



PRAZO MÉDIO ENTRE O AJUIZAMENTO E O ENCERRAMENTO DA INSTRUÇÃO - 10ª VARA DO TRABALHO DE GOIÂNIA

Data do encerramento da instrução entre 1/12/2017 e 31/12/2017 23:59:59

10ª VARA DO TRABALHO DE GOIÂNIA

ORDINÁRIO

Qtd	Prazo Médio
94	255,48

Nr. Processo	Ajuiz.	nc. Instruçã	Prazo
ConPag - 0011692-47.2017.5.18.0010	20/09/17	05/12/17	76
ConPag - 0012144-57.2017.5.18.0010	24/11/17	18/12/17	24
ConPag - 0012170-55.2017.5.18.0010	30/11/17	19/12/17	19
Pet - 0011776-82.2016.5.18.0010	04/10/16	11/12/17	433
RTAlç - 0011970-48.2017.5.18.0010	03/11/17	07/12/17	34
RTAlç - 0012029-36.2017.5.18.0010	09/11/17	13/12/17	34
RTOrd - 0010048-69.2017.5.18.0010	13/01/17	01/12/17	322
RTOrd - 0010063-38.2017.5.18.0010	17/01/17	18/12/17	335
RTOrd - 0010080-74.2017.5.18.0010	19/01/17	12/12/17	327
RTOrd - 0010091-06.2017.5.18.0010	20/01/17	06/12/17	320
RTOrd - 0010101-50.2017.5.18.0010	23/01/17	06/12/17	317
RTOrd - 0010115-34.2017.5.18.0010	24/01/17	07/12/17	317
RTOrd - 0010116-19.2017.5.18.0010	24/01/17	06/12/17	316
RTOrd - 0010119-71.2017.5.18.0010	25/01/17	10/12/17	319
RTOrd - 0010178-59.2017.5.18.0010	01/02/17	07/12/17	309
RTOrd - 0010187-55.2016.5.18.0010	04/02/16	05/12/17	670
RTOrd - 0010213-53.2016.5.18.0010	10/02/16	06/12/17	665
RTOrd - 0010333-62.2017.5.18.0010	21/02/17	04/12/17	286
RTOrd - 0010335-32.2017.5.18.0010	21/02/17	18/12/17	300
RTOrd - 0010353-53.2017.5.18.0010	23/02/17	05/12/17	285
RTOrd - 0010359-94.2016.5.18.0010	01/03/16	04/12/17	643
RTOrd - 0010437-54.2017.5.18.0010	10/03/17	13/12/17	278

Legenda:

Ajuiz. Data do Ajuizamento;

Enc. da Instrução: Data da conclusão para proferir sentença;

Prazo: Quantidade de dias decorridos do ajuizamento até o encerramento da instrução.



**PRAZO MÉDIO ENTRE O AJUIZAMENTO E O
ENCERRAMENTO DA INSTRUÇÃO - 10ª VARA DO
TRABALHO DE GOIÂNIA**

10ª VARA DO TRABALHO DE GOIÂNIA

ORDINÁRIO

Qtd	Prazo Médio
94	255,48

Nr. Processo	Ajuiz.	nc. Instruçã	Prazo
RTOOrd - 0010605-56.2017.5.18.0010	01/04/17	18/12/17	261
RTOOrd - 0010645-38.2017.5.18.0010	06/04/17	07/12/17	245
RTOOrd - 0010709-82.2016.5.18.0010	26/04/16	04/12/17	587
RTOOrd - 0010748-27.2017.5.18.0016	02/05/17	07/12/17	219
RTOOrd - 0010801-60.2016.5.18.0010	06/05/16	11/12/17	584
RTOOrd - 0010830-13.2016.5.18.0010	10/05/16	11/12/17	580
RTOOrd - 0010872-28.2017.5.18.0010	15/05/17	04/12/17	203
RTOOrd - 0010980-91.2016.5.18.0010	02/06/16	14/12/17	560
RTOOrd - 0011035-08.2017.5.18.0010	07/06/17	07/12/17	183
RTOOrd - 0011113-36.2016.5.18.0010	22/06/16	18/12/17	544
RTOOrd - 0011200-89.2016.5.18.0010	05/07/16	04/12/17	517
RTOOrd - 0011223-98.2017.5.18.0010	06/07/17	05/12/17	152
RTOOrd - 0011302-77.2017.5.18.0010	19/07/17	07/12/17	141
RTOOrd - 0011327-03.2016.5.18.0018	21/07/16	12/12/17	509
RTOOrd - 0011361-65.2017.5.18.0010	26/07/17	04/12/17	131
RTOOrd - 0011388-82.2016.5.18.0010	04/08/16	04/12/17	487
RTOOrd - 0011404-02.2017.5.18.0010	02/08/17	04/12/17	124
RTOOrd - 0011406-40.2015.5.18.0010	28/08/15	01/12/17	826
RTOOrd - 0011465-57.2017.5.18.0010	11/08/17	05/12/17	116
RTOOrd - 0011486-33.2017.5.18.0010	25/08/17	01/12/17	98
RTOOrd - 0011488-71.2015.5.18.0010	10/09/15	12/12/17	824
RTOOrd - 0011583-33.2017.5.18.0010	30/08/17	12/12/17	104
RTOOrd - 0011600-06.2016.5.18.0010	06/09/16	04/12/17	454
RTOOrd - 0011609-13.2017.5.18.0016	12/09/17	07/12/17	86
RTOOrd - 0011661-61.2016.5.18.0010	16/09/16	06/12/17	446

Legenda:

Ajuiz. Data do Ajuizamento;

Enc. da Instrução: Data da conclusão para proferir sentença;

Prazo: Quantidade de dias decorridos do ajuizamento até o encerramento da instrução.



**PRAZO MÉDIO ENTRE O AJUIZAMENTO E O
ENCERRAMENTO DA INSTRUÇÃO - 10ª VARA DO
TRABALHO DE GOIÂNIA**

10ª VARA DO TRABALHO DE GOIÂNIA

ORDINÁRIO

Qtd	Prazo Médio
94	255,48

Nr. Processo	Ajuiz.	nc. Instruçã	Prazo
RTOrd - 0011676-93.2017.5.18.0010	18/09/17	12/12/17	85
RTOrd - 0011678-97.2016.5.18.0010	19/09/16	18/12/17	455
RTOrd - 0011696-21.2016.5.18.0010	21/09/16	05/12/17	440
RTOrd - 0011717-60.2017.5.18.0010	24/09/17	07/12/17	74
RTOrd - 0011722-19.2016.5.18.0010	26/09/16	18/12/17	448
RTOrd - 0011724-86.2016.5.18.0010	26/09/16	13/12/17	443
RTOrd - 0011728-89.2017.5.18.0010	26/09/17	11/12/17	76
RTOrd - 0011729-74.2017.5.18.0010	26/09/17	07/12/17	72
RTOrd - 0011734-96.2017.5.18.0010	26/09/17	05/12/17	70
RTOrd - 0011742-73.2017.5.18.0010	27/09/17	06/12/17	70
RTOrd - 0011742-92.2016.5.18.0015	28/09/16	06/12/17	434
RTOrd - 0011754-87.2017.5.18.0010	29/09/17	07/12/17	69
RTOrd - 0011776-48.2017.5.18.0010	03/10/17	12/12/17	70
RTOrd - 0011784-59.2016.5.18.0010	05/10/16	06/12/17	427
RTOrd - 0011786-29.2016.5.18.0010	05/10/16	06/12/17	427
RTOrd - 0011789-47.2017.5.18.0010	04/10/17	13/12/17	70
RTOrd - 0011791-17.2017.5.18.0010	04/10/17	13/12/17	70
RTOrd - 0011801-61.2017.5.18.0010	05/10/17	13/12/17	69
RTOrd - 0011806-83.2017.5.18.0010	06/10/17	14/12/17	69
RTOrd - 0011808-87.2016.5.18.0010	09/10/16	18/12/17	435
RTOrd - 0011867-75.2016.5.18.0010	18/10/16	18/12/17	426
RTOrd - 0011868-26.2017.5.18.0010	18/10/17	15/12/17	58
RTOrd - 0011871-78.2017.5.18.0010	18/10/17	05/12/17	48
RTOrd - 0011873-48.2017.5.18.0010	18/10/17	12/12/17	55
RTOrd - 0011874-33.2017.5.18.0010	18/10/17	05/12/17	48

Legenda:

Ajuiz. Data do Ajuizamento;

Enc. da Instrução: Data da conclusão para proferir sentença;

Prazo: Quantidade de dias decorridos do ajuizamento até o encerramento da instrução.



**PRAZO MÉDIO ENTRE O AJUIZAMENTO E O
ENCERRAMENTO DA INSTRUÇÃO - 10ª VARA DO
TRABALHO DE GOIÂNIA**

10ª VARA DO TRABALHO DE GOIÂNIA

ORDINÁRIO

Qtd	Prazo Médio
94	255,48

Nr. Processo	Ajuiz.	nc. Instruçã	Prazo
RTOOrd - 0011884-77.2017.5.18.0010	19/10/17	01/12/17	43
RTOOrd - 0011887-66.2016.5.18.0010	21/10/16	13/12/17	418
RTOOrd - 0011895-09.2017.5.18.0010	21/10/17	05/12/17	45
RTOOrd - 0011897-76.2017.5.18.0010	22/10/17	05/12/17	44
RTOOrd - 0011923-11.2016.5.18.0010	26/10/16	04/12/17	404
RTOOrd - 0011941-95.2017.5.18.0010	30/10/17	05/12/17	36
RTOOrd - 0011947-05.2017.5.18.0010	30/10/17	12/12/17	43
RTOOrd - 0011952-61.2016.5.18.0010	31/10/16	18/12/17	413
RTOOrd - 0011953-12.2017.5.18.0010	31/10/17	05/12/17	35
RTOOrd - 0011986-36.2016.5.18.0010	07/11/16	19/12/17	407
RTOOrd - 0012008-60.2017.5.18.0010	08/11/17	18/12/17	40
RTOOrd - 0012104-91.2016.5.18.0016	07/03/17	19/12/17	287
RTOOrd - 0012108-49.2016.5.18.0010	25/11/16	06/12/17	376
RTOOrd - 0012115-07.2017.5.18.0010	20/11/17	15/12/17	25
RTOOrd - 0012129-25.2016.5.18.0010	30/11/16	07/12/17	372
RTOOrd - 0012130-73.2017.5.18.0010	22/11/17	11/12/17	19
RTOOrd - 0012173-10.2017.5.18.0010	01/12/17	11/12/17	10
RTOOrd - 0012207-82.2017.5.18.0010	12/12/17	19/12/17	7
RTOOrd - 0012212-07.2017.5.18.0010	12/12/17	14/12/17	2
RTOOrd - 0012220-81.2017.5.18.0010	14/12/17	15/12/17	1
RTOOrd - 0012222-51.2017.5.18.0010	14/12/17	19/12/17	5
RTOOrd - 0012230-62.2016.5.18.0010	15/12/16	15/12/17	365

Legenda:

Ajuiz. Data do Ajuizamento;

Enc. da Instrução: Data da conclusão para proferir sentença;

Prazo: Quantidade de dias decorridos do ajuizamento até o encerramento da instrução.



PRAZO MÉDIO ENTRE O AJUIZAMENTO E O ENCERRAMENTO DA INSTRUÇÃO - 10ª VARA DO TRABALHO DE GOIÂNIA

Data do encerramento da instrução entre 1/12/2017 e 31/12/2017 23:59:59

ALEXANDRE VALLE PIOVESAN

ORDINÁRIO

Qtd	Prazo Médio
1	44

Nr. Processo	Ajuiz.	nc. Instruçã	Prazo
RTOOrd - 0011897-76.2017.5.18.0010	22/10/17	05/12/17	44

Legenda:
Ajuiz. Data do Ajuizamento;
Enc. da Instrução: Data da conclusão para proferir sentença;
Prazo: Quantidade de dias decorridos do ajuizamento até o encerramento da instrução.

ANA TERRA FAGUNDES OLIVEIRA CRUZ

ORDINÁRIO

Qtd	Prazo Médio
33	322

Nr. Processo	Ajuiz.	nc. Instruçã	Prazo
RTOOrd - 0010048-69.2017.5.18.0010	13/01/17	01/12/17	322
RTOOrd - 0010063-38.2017.5.18.0010	17/01/17	18/12/17	335
RTOOrd - 0010080-74.2017.5.18.0010	19/01/17	12/12/17	327
RTOOrd - 0010101-50.2017.5.18.0010	23/01/17	06/12/17	317
RTOOrd - 0010115-34.2017.5.18.0010	24/01/17	07/12/17	317
RTOOrd - 0010116-19.2017.5.18.0010	24/01/17	06/12/17	316
RTOOrd - 0010119-71.2017.5.18.0010	25/01/17	10/12/17	319
RTOOrd - 0010213-53.2016.5.18.0010	10/02/16	06/12/17	665

Legenda:
Ajuiz. Data do Ajuizamento;
Enc. da Instrução: Data da conclusão para proferir sentença;
Prazo: Quantidade de dias decorridos do ajuizamento até o encerramento da instrução.



**PRAZO MÉDIO ENTRE O AJUIZAMENTO E O
ENCERRAMENTO DA INSTRUÇÃO - 10ª VARA DO
TRABALHO DE GOIÂNIA**

**ANA TERRA FAGUNDES OLIVEIRA
CRUZ**

ORDINÁRIO

Qtd	Prazo Médio
33	322

Nr. Processo	Ajuiz.	nc. Instruçã	Prazo
RTOrd - 0010333-62.2017.5.18.0010	21/02/17	04/12/17	286
RTOrd - 0010335-32.2017.5.18.0010	21/02/17	18/12/17	300
RTOrd - 0010353-53.2017.5.18.0010	23/02/17	05/12/17	285
RTOrd - 0010437-54.2017.5.18.0010	10/03/17	13/12/17	278
RTOrd - 0010645-38.2017.5.18.0010	06/04/17	07/12/17	245
RTOrd - 0010801-60.2016.5.18.0010	06/05/16	11/12/17	584
RTOrd - 0010830-13.2016.5.18.0010	10/05/16	11/12/17	580
RTOrd - 0011113-36.2016.5.18.0010	22/06/16	18/12/17	544
RTOrd - 0011404-02.2017.5.18.0010	02/08/17	04/12/17	124
RTOrd - 0011406-40.2015.5.18.0010	28/08/15	01/12/17	826
RTOrd - 0011465-57.2017.5.18.0010	11/08/17	05/12/17	116
RTOrd - 0011676-93.2017.5.18.0010	18/09/17	12/12/17	85
RTOrd - 0011678-97.2016.5.18.0010	19/09/16	18/12/17	455
RTOrd - 0011724-86.2016.5.18.0010	26/09/16	13/12/17	443
RTOrd - 0011754-87.2017.5.18.0010	29/09/17	07/12/17	69
RTOrd - 0011867-75.2016.5.18.0010	18/10/16	18/12/17	426
RTOrd - 0011868-26.2017.5.18.0010	18/10/17	15/12/17	58
RTOrd - 0011887-66.2016.5.18.0010	21/10/16	13/12/17	418
RTOrd - 0011986-36.2016.5.18.0010	07/11/16	19/12/17	407
RTOrd - 0012008-60.2017.5.18.0010	08/11/17	18/12/17	40
RTOrd - 0012108-49.2016.5.18.0010	25/11/16	06/12/17	376
RTOrd - 0012115-07.2017.5.18.0010	20/11/17	15/12/17	25
RTOrd - 0012129-25.2016.5.18.0010	30/11/16	07/12/17	372
RTOrd - 0012220-81.2017.5.18.0010	14/12/17	15/12/17	1

Legenda:

Ajuiz. Data do Ajuizamento;

Enc. da Instrução: Data da conclusão para proferir sentença;

Prazo: Quantidade de dias decorridos do ajuizamento até o encerramento da instrução.



**PRAZO MÉDIO ENTRE O AJUIZAMENTO E O
ENCERRAMENTO DA INSTRUÇÃO - 10ª VARA DO
TRABALHO DE GOIÂNIA**

**ANA TERRA FAGUNDES OLIVEIRA
CRUZ**

ORDINÁRIO

Qtd	Prazo Médio
33	322

Nr. Processo	Ajuiz.	nc. Instruçã	Prazo
RTOrd - 0012230-62.2016.5.18.0010	15/12/16	15/12/17	365

Legenda:
Ajuiz. Data do Ajuizamento;
Enc. da Instrução: Data da conclusão para proferir sentença;
Prazo: Quantidade de dias decorridos do ajuizamento até o encerramento da instrução.

CARLOS ALBERTO BEGALLES

ORDINÁRIO

Qtd	Prazo Médio
1	70

Nr. Processo	Ajuiz.	nc. Instruçã	Prazo
RTOrd - 0011742-73.2017.5.18.0010	27/09/17	06/12/17	70

Legenda:
Ajuiz. Data do Ajuizamento;
Enc. da Instrução: Data da conclusão para proferir sentença;
Prazo: Quantidade de dias decorridos do ajuizamento até o encerramento da instrução.

**CEUMARA DE SOUZA FREITAS E
SOARES**

ORDINÁRIO

Qtd	Prazo Médio
6	44,83

Legenda:
Ajuiz. Data do Ajuizamento;
Enc. da Instrução: Data da conclusão para proferir sentença;
Prazo: Quantidade de dias decorridos do ajuizamento até o encerramento da instrução.



PRAZO MÉDIO ENTRE O AJUIZAMENTO E O ENCERRAMENTO DA INSTRUÇÃO - 10ª VARA DO TRABALHO DE GOIÂNIA

CEUMARA DE SOUZA FREITAS E SOARES

ORDINÁRIO

Qtd	Prazo Médio
6	44,83

Nr. Processo	Ajuiz.	nc. Instruçã	Prazo
ConPag - 0012170-55.2017.5.18.0010	30/11/17	19/12/17	19
RTAlç - 0012029-36.2017.5.18.0010	09/11/17	13/12/17	34
RTOrd - 0011789-47.2017.5.18.0010	04/10/17	13/12/17	70
RTOrd - 0011791-17.2017.5.18.0010	04/10/17	13/12/17	70
RTOrd - 0011801-61.2017.5.18.0010	05/10/17	13/12/17	69
RTOrd - 0012207-82.2017.5.18.0010	12/12/17	19/12/17	7

Legenda:

Ajuiz. Data do Ajuizamento;

Enc. da Instrução: Data da conclusão para proferir sentença;

Prazo: Quantidade de dias decorridos do ajuizamento até o encerramento da instrução.

CLEUZA GONCALVES LOPES

ORDINÁRIO

Qtd	Prazo Médio
2	35,5

Nr. Processo	Ajuiz.	nc. Instruçã	Prazo
RTOrd - 0011806-83.2017.5.18.0010	06/10/17	14/12/17	69
RTOrd - 0012212-07.2017.5.18.0010	12/12/17	14/12/17	2

Legenda:

Ajuiz. Data do Ajuizamento;

Enc. da Instrução: Data da conclusão para proferir sentença;

Prazo: Quantidade de dias decorridos do ajuizamento até o encerramento da instrução.

EDUARDO TADEU THON



**PRAZO MÉDIO ENTRE O AJUIZAMENTO E O
ENCERRAMENTO DA INSTRUÇÃO - 10ª VARA DO
TRABALHO DE GOIÂNIA**

**EDUARDO TADEU THON
ORDINÁRIO**

Qtd	Prazo Médio
1	43

Nr. Processo	Ajuiz.	nc. Instruçã	Prazo
RTOrd - 0011947-05.2017.5.18.0010	30/10/17	12/12/17	43

Legenda:

Ajuiz. Data do Ajuizamento;

Enc. da Instrução: Data da conclusão para proferir sentença;

Prazo: Quantidade de dias decorridos do ajuizamento até o encerramento da instrução.

GUILHERME BRINGEL MURICI

ORDINÁRIO

Qtd	Prazo Médio
5	42,4

Nr. Processo	Ajuiz.	nc. Instruçã	Prazo
RTOrd - 0011871-78.2017.5.18.0010	18/10/17	05/12/17	48
RTOrd - 0011874-33.2017.5.18.0010	18/10/17	05/12/17	48
RTOrd - 0011895-09.2017.5.18.0010	21/10/17	05/12/17	45
RTOrd - 0011941-95.2017.5.18.0010	30/10/17	05/12/17	36
RTOrd - 0011953-12.2017.5.18.0010	31/10/17	05/12/17	35

Legenda:

Ajuiz. Data do Ajuizamento;

Enc. da Instrução: Data da conclusão para proferir sentença;

Prazo: Quantidade de dias decorridos do ajuizamento até o encerramento da instrução.

KLEBER DE SOUZA WAKI

ORDINÁRIO

Qtd	Prazo Médio
1	43



PRAZO MÉDIO ENTRE O AJUIZAMENTO E O ENCERRAMENTO DA INSTRUÇÃO - 10ª VARA DO TRABALHO DE GOIÂNIA

KLEBER DE SOUZA WAKI

ORDINÁRIO

Qtd	Prazo Médio
1	43

Nr. Processo	Ajuiz.	nc. Instruçã	Prazo
RTOrd - 0011884-77.2017.5.18.0010	19/10/17	01/12/17	43

Legenda:

Ajuiz. Data do Ajuizamento;

Enc. da Instrução: Data da conclusão para proferir sentença;

Prazo: Quantidade de dias decorridos do ajuizamento até o encerramento da instrução.

LUCIANO SANTANA CRISPIM

ORDINÁRIO

Qtd	Prazo Médio
2	14,5

Nr. Processo	Ajuiz.	nc. Instruçã	Prazo
ConPag - 0012144-57.2017.5.18.0010	24/11/17	18/12/17	24
RTOrd - 0012222-51.2017.5.18.0010	14/12/17	19/12/17	5

Legenda:

Ajuiz. Data do Ajuizamento;

Enc. da Instrução: Data da conclusão para proferir sentença;

Prazo: Quantidade de dias decorridos do ajuizamento até o encerramento da instrução.

PEDRO HENRIQUE BARRETO MENEZES

ORDINÁRIO

Qtd	Prazo Médio
38	326,55

Legenda:

Ajuiz. Data do Ajuizamento;

Enc. da Instrução: Data da conclusão para proferir sentença;

Prazo: Quantidade de dias decorridos do ajuizamento até o encerramento da instrução.



**PRAZO MÉDIO ENTRE O AJUIZAMENTO E O
ENCERRAMENTO DA INSTRUÇÃO - 10ª VARA DO
TRABALHO DE GOIÂNIA**

**PEDRO HENRIQUE BARRETO
MENEZES**

ORDINÁRIO

Qtd	Prazo Médio
38	326,55

Nr. Processo	Ajuiz.	nc. Instruçã	Prazo
Pet - 0011776-82.2016.5.18.0010	04/10/16	11/12/17	433
RTOOrd - 0010091-06.2017.5.18.0010	20/01/17	06/12/17	320
RTOOrd - 0010178-59.2017.5.18.0010	01/02/17	07/12/17	309
RTOOrd - 0010187-55.2016.5.18.0010	04/02/16	05/12/17	670
RTOOrd - 0010359-94.2016.5.18.0010	01/03/16	04/12/17	643
RTOOrd - 0010605-56.2017.5.18.0010	01/04/17	18/12/17	261
RTOOrd - 0010709-82.2016.5.18.0010	26/04/16	04/12/17	587
RTOOrd - 0010748-27.2017.5.18.0016	02/05/17	07/12/17	219
RTOOrd - 0010872-28.2017.5.18.0010	15/05/17	04/12/17	203
RTOOrd - 0010980-91.2016.5.18.0010	02/06/16	14/12/17	560
RTOOrd - 0011035-08.2017.5.18.0010	07/06/17	07/12/17	183
RTOOrd - 0011200-89.2016.5.18.0010	05/07/16	04/12/17	517
RTOOrd - 0011223-98.2017.5.18.0010	06/07/17	05/12/17	152
RTOOrd - 0011302-77.2017.5.18.0010	19/07/17	07/12/17	141
RTOOrd - 0011327-03.2016.5.18.0018	21/07/16	12/12/17	509
RTOOrd - 0011361-65.2017.5.18.0010	26/07/17	04/12/17	131
RTOOrd - 0011388-82.2016.5.18.0010	04/08/16	04/12/17	487
RTOOrd - 0011486-33.2017.5.18.0010	25/08/17	01/12/17	98
RTOOrd - 0011488-71.2015.5.18.0010	10/09/15	12/12/17	824
RTOOrd - 0011583-33.2017.5.18.0010	30/08/17	12/12/17	104
RTOOrd - 0011600-06.2016.5.18.0010	06/09/16	04/12/17	454
RTOOrd - 0011609-13.2017.5.18.0016	12/09/17	07/12/17	86
RTOOrd - 0011661-61.2016.5.18.0010	16/09/16	06/12/17	446
RTOOrd - 0011696-21.2016.5.18.0010	21/09/16	05/12/17	440

Legenda:

Ajuiz. Data do Ajuizamento;

Enc. da Instrução: Data da conclusão para proferir sentença;

Prazo: Quantidade de dias decorridos do ajuizamento até o encerramento da instrução.



**PRAZO MÉDIO ENTRE O AJUIZAMENTO E O
ENCERRAMENTO DA INSTRUÇÃO - 10ª VARA DO
TRABALHO DE GOIÂNIA**

**PEDRO HENRIQUE BARRETO
MENEZES**

ORDINÁRIO

Qtd	Prazo Médio
38	326,55

Nr. Processo	Ajuiz.	nc. Instruçã	Prazo
RTOrd - 0011717-60.2017.5.18.0010	24/09/17	07/12/17	74
RTOrd - 0011722-19.2016.5.18.0010	26/09/16	18/12/17	448
RTOrd - 0011728-89.2017.5.18.0010	26/09/17	11/12/17	76
RTOrd - 0011729-74.2017.5.18.0010	26/09/17	07/12/17	72
RTOrd - 0011742-92.2016.5.18.0015	28/09/16	06/12/17	434
RTOrd - 0011776-48.2017.5.18.0010	03/10/17	12/12/17	70
RTOrd - 0011784-59.2016.5.18.0010	05/10/16	06/12/17	427
RTOrd - 0011786-29.2016.5.18.0010	05/10/16	06/12/17	427
RTOrd - 0011808-87.2016.5.18.0010	09/10/16	18/12/17	435
RTOrd - 0011873-48.2017.5.18.0010	18/10/17	12/12/17	55
RTOrd - 0011923-11.2016.5.18.0010	26/10/16	04/12/17	404
RTOrd - 0011952-61.2016.5.18.0010	31/10/16	18/12/17	413
RTOrd - 0012104-91.2016.5.18.0016	07/03/17	19/12/17	287
RTOrd - 0012173-10.2017.5.18.0010	01/12/17	11/12/17	10

Legenda:

Ajuiz. Data do Ajuizamento;

Enc. da Instrução: Data da conclusão para proferir sentença;

Prazo: Quantidade de dias decorridos do ajuizamento até o encerramento da instrução.

RONIE CARLOS BENTO DE SOUSA

ORDINÁRIO

Qtd	Prazo Médio
3	55

Legenda:

Ajuiz. Data do Ajuizamento;

Enc. da Instrução: Data da conclusão para proferir sentença;

Prazo: Quantidade de dias decorridos do ajuizamento até o encerramento da instrução.



**PRAZO MÉDIO ENTRE O AJUIZAMENTO E O
ENCERRAMENTO DA INSTRUÇÃO - 10ª VARA DO
TRABALHO DE GOIÂNIA**

RONIE CARLOS BENTO DE SOUSA

ORDINÁRIO

Qtd	Prazo Médio
3	55

Nr. Processo	Ajuiz.	nc. Instruçã	Prazo
ConPag - 0011692-47.2017.5.18.0010	20/09/17	05/12/17	76
RTOrd - 0011734-96.2017.5.18.0010	26/09/17	05/12/17	70
RTOrd - 0012130-73.2017.5.18.0010	22/11/17	11/12/17	19

Legenda:

Ajuiz. Data do Ajuizamento;

Enc. da Instrução: Data da conclusão para proferir sentença;

Prazo: Quantidade de dias decorridos do ajuizamento até o encerramento da instrução.

**TAIS PRISCILLA F. R. DA CUNHA E
SOUZA**

ORDINÁRIO

Qtd	Prazo Médio
1	34

Nr. Processo	Ajuiz.	nc. Instruçã	Prazo
RTAlç - 0011970-48.2017.5.18.0010	03/11/17	07/12/17	34

Legenda:

Ajuiz. Data do Ajuizamento;

Enc. da Instrução: Data da conclusão para proferir sentença;

Prazo: Quantidade de dias decorridos do ajuizamento até o encerramento da instrução.