

## Conceituação

| Tema                              | Prazos Processuais   |
|-----------------------------------|--|
| <b>Relatórios</b>                 | Evolução Histórica<br>Comparativo por VT<br>Comparativo por Grupo<br>Por Grupo<br>Por VT<br>Por Processo<br>Por Magistrado   |
| <b>Resumo</b>                     | Apresenta o prazo médio desde o ajuizamento da ação até o encerramento da instrução.   |
| <b>Descrição</b>                  | O prazo médio é obtido calculando-se a quantidade de dias decorridos desde o ajuizamento até o encerramento da instrução.<br>Os dados são extraídos baseando-se nos itens do e-Gestão:<br><br>267 e 90267 - Do ajuizamento da ação até o encerramento da instrução na fase de conhecimento – rito sumaríssimo;<br><br>268 e 90268 – Do ajuizamento da ação até o encerramento da instrução na fase de conhecimento – exceto rito sumaríssimo (ordinário) |
| <b>Origem da informação</b>       | e-Gestão   |
| <b>Critérios e transformações</b> | Coletado do e-Gestão, consolidado, otimizado e classificado para análise.  |
| <b>Análises possíveis</b>         | Prazo médio entre o ajuizamento da ação e o encerramento da instrução, detalhado de forma Geral, Por grupo, por VT, Por Processo e Por Magistrado.   |



## EVOLUÇÃO HISTÓRICA DOS PRAZOS PROCESSUAIS ENTRE O AJUIZAMENTO E O ENCERRAMENTO DA INSTRUÇÃO - 15ª VARA DO TRABALHO DE GOIÂNIA

Data do encerramento da instrução entre 1/12/2017 e 31/12/2017 23:59:59

| Rito               | Qtd        | Prazo Médio  |
|--------------------|------------|--------------|
| ORDINÁRIO          | 66         | 100,58       |
| SUMARÍSSIMO        | 48         | 49,77        |
| <b>Total/Média</b> | <b>114</b> | <b>79,18</b> |

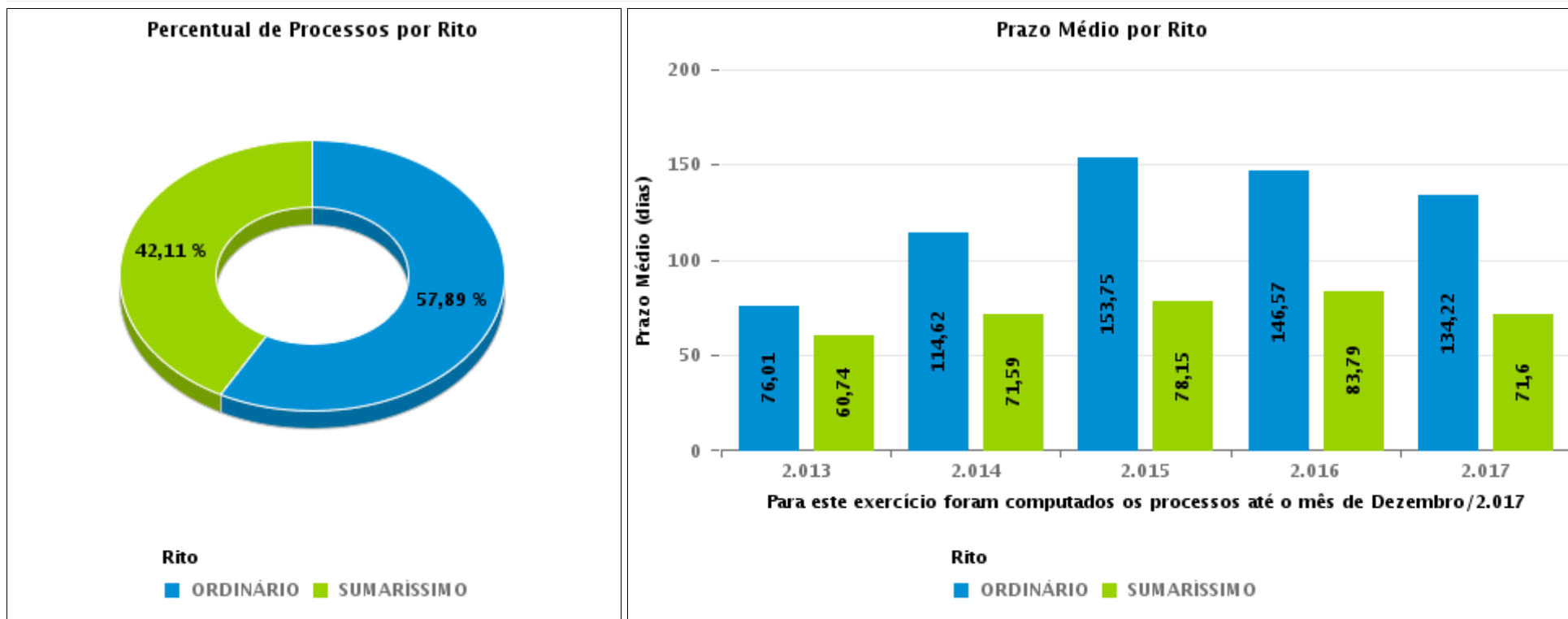



## COMPARATIVO DO PRAZO MÉDIO ENTRE O AJUIZAMENTO E O ENCERRAMENTO DA INSTRUÇÃO - 15ª VARA DO TRABALHO DE GOIÂNIA

Data do encerramento da instrução entre 1/12/2017 e 31/12/2017 23:59:59

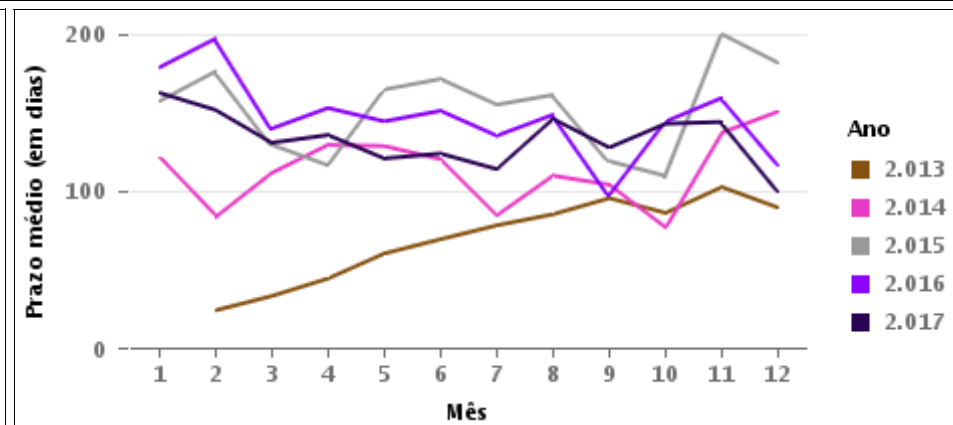
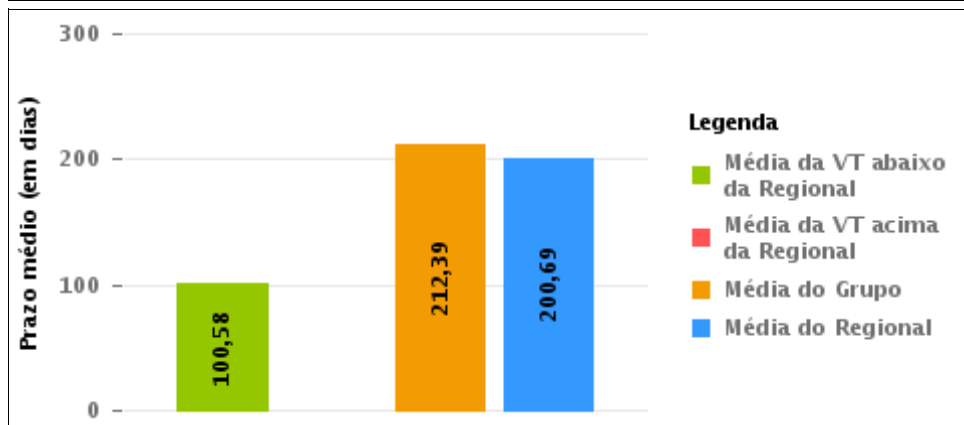
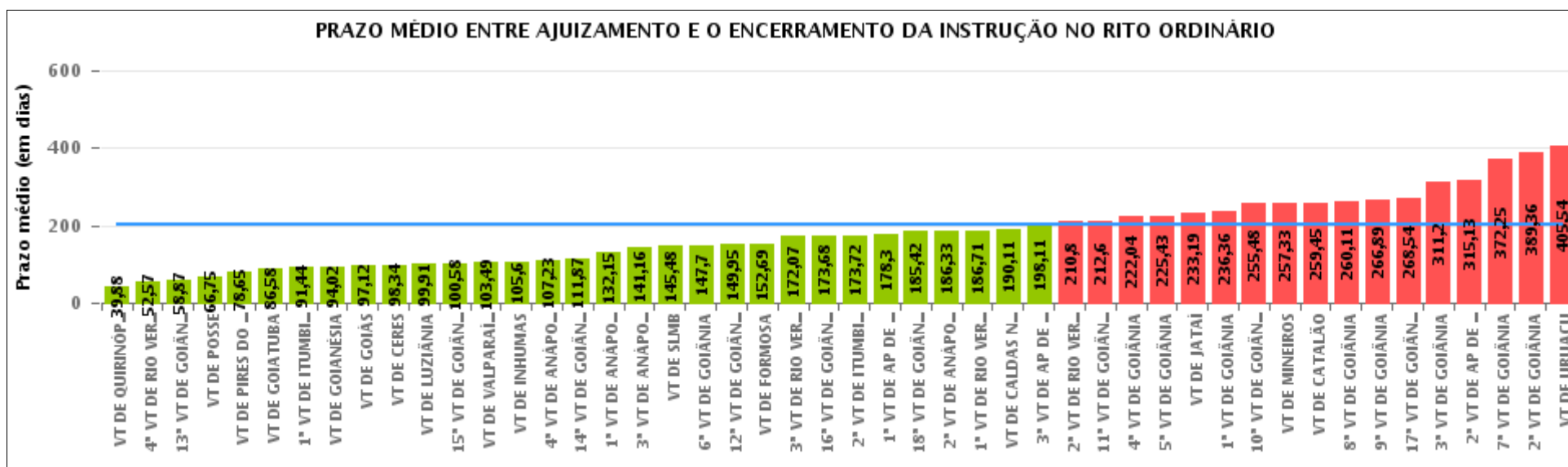

## COMPARATIVO DO PRAZO MÉDIO ENTRE O AJUIZAMENTO E O ENCERRAMENTO DA INSTRUÇÃO ENTRE AS VARAS DO GRUPO

Data do encerramento da instrução entre 1/12/2017 e 31/12/2017 23:59:59

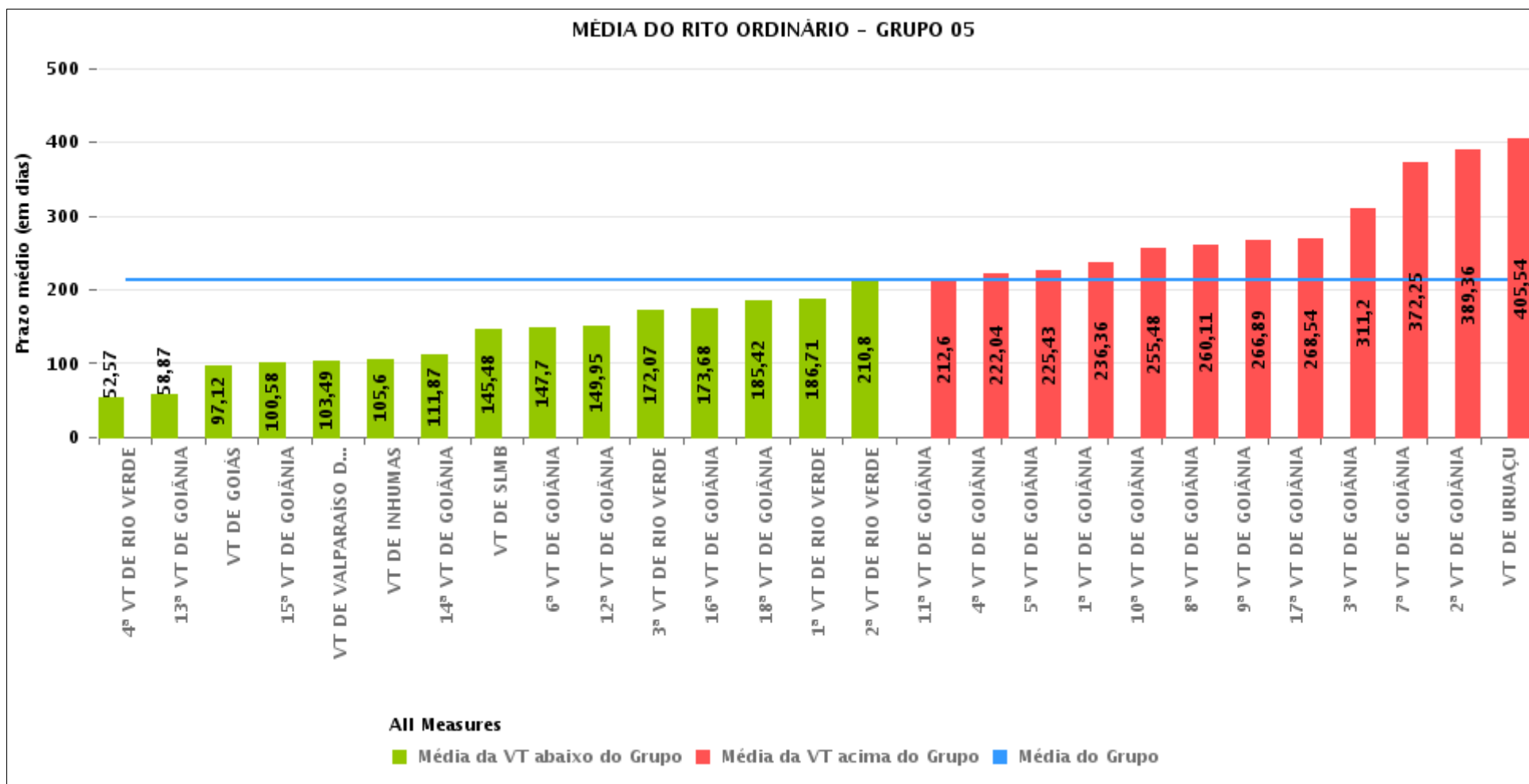



## PRAZO MÉDIO ENTRE O AJUIZAMENTO E O ENCERRAMENTO DA INSTRUÇÃO POR GRUPO

Data do encerramento da instrução entre 1/12/2017 e 31/12/2017 23:59:59

| Rito      | Grupo    | Qtd. Processos | Prazo Médio (dias) | Ranking |
|-----------|----------|----------------|--------------------|---------|
| ORDINÁRIO | GRUPO 01 | 12             | 66,75              | 1°      |
|           | GRUPO 02 | 82             | 131,93             | 2°      |
|           | GRUPO 03 | 247            | 139,62             | 3°      |
|           | GRUPO 04 | 374            | 182,76             | 4°      |
|           | GRUPO 05 | 2.106          | 212,39             | 5°      |
|           | GRUPO 06 | 250            | 218,32             | 6°      |

|  |  |  |   |
|--|--|--|---|
| <p>Legenda:</p> <p># Grupo 01 – Até 750<br/>VT de Posse</p> <p># Grupo 02 – De 751 a 1000<br/>VT de Formosa<br/>VT de Pires do Rio</p> <p># Grupo 03 – De 1001 a 1500<br/>VT de Ceres<br/>1ª VT de Anápolis<br/>2ª VT de Anápolis<br/>3ª VT de Anápolis<br/>4ª VT de Anápolis<br/>VT de Caldas Novas</p> | <p># Grupo 04 – De 1501 a 2000<br/>VT de Catalão<br/>VT de Goiatuba<br/>1ª VT de Itumbiara<br/>2ª VT de Itumbiara<br/>VT de Jataí<br/>VT de Luziânia<br/>VT de Mineiros<br/>VT de Quirinópolis</p> <p># Grupo 05 – De 2001 a 2500<br/>1ª VT de Goiânia<br/>2ª VT de Goiânia<br/>3ª VT de Goiânia<br/>4ª VT de Goiânia<br/>5ª VT de Goiânia<br/>6ª VT de Goiânia<br/>7ª VT de Goiânia</p> | <p>8ª VT de Goiânia<br/>9ª VT de Goiânia<br/>10ª VT de Goiânia<br/>11ª VT de Goiânia<br/>12ª VT de Goiânia<br/>13ª VT de Goiânia<br/>14ª VT de Goiânia<br/>15ª VT de Goiânia<br/>16ª VT de Goiânia<br/>17ª VT de Goiânia<br/>18ª VT de Goiânia<br/>VT de Goiás<br/>VT de Inhumas<br/>1ª VT de Rio Verde<br/>2ª VT de Rio Verde<br/>3ª VT de Rio Verde<br/>4ª VT de Rio Verde<br/>VT de Uruaçu<br/>VT de São Luis de Montes Belos<br/>VT de Valparaíso de Goiás</p> | <p>#Grupo 06 – A partir de 2500<br/>1ª VT de Aparecida de Goiânia<br/>2ª VT de Aparecida de Goiânia<br/>3ª VT de Aparecida de Goiânia<br/>VT de Goianésia</p> |
|--|--|--|---|



## PRAZO MÉDIO ENTRE O AJUIZAMENTO E O ENCERRAMENTO DA INSTRUÇÃO DE TODAS AS VARAS DO TRABALHO

Data do encerramento da instrução entre 1/12/2017 e 31/12/2017 23:59:59

### ORDINÁRIO

| Qtd. Processos | Prazo Médio (dias) |
|----------------|--------------------|
| 3.071          | 200,69             |

| Vara do Trabalho                             | Qtd Processos | Prazo Médio | Ranking |
|--|---------------|-------------|---------|
| VARA DO TRABALHO DE QUIRINÓPOLIS             | 17            | 39,88       | 1°      |
| 4ª VARA DO TRABALHO DE RIO VERDE             | 83            | 52,57       | 2°      |
| 13ª VARA DO TRABALHO DE GOIÂNIA              | 69            | 58,87       | 3°      |
| VARA DO TRABALHO DE POSSE                    | 12            | 66,75       | 4°      |
| VARA DO TRABALHO DE PIRES DO RIO             | 23            | 78,65       | 5°      |
| VARA DO TRABALHO DE GOIATUBA                 | 36            | 86,58       | 6°      |
| 1ª VARA DO TRABALHO DE ITUMBIARA             | 34            | 91,44       | 7°      |
| VARA DO TRABALHO DE GOIANÉSIA                | 43            | 94,02       | 8°      |
| VARA DO TRABALHO DE GOIÁS                    | 41            | 97,12       | 9°      |
| VARA DO TRABALHO DE CERES                    | 44            | 98,34       | 10°     |
| VARA DO TRABALHO DE LUZIÂNIA                 | 57            | 99,91       | 11°     |
| 15ª VARA DO TRABALHO DE GOIÂNIA              | 66            | 100,58      | 12°     |
| VARA DO TRABALHO DE VALPARAÍSO DE GOIÁS      | 61            | 103,49      | 13°     |
| VARA DO TRABALHO DE INHUMAS                  | 94            | 105,6       | 14°     |
| 4ª VARA DO TRABALHO DE ANÁPOLIS              | 43            | 107,23      | 15°     |
| 14ª VARA DO TRABALHO DE GOIÂNIA              | 60            | 111,87      | 16°     |
| 1ª VARA DO TRABALHO DE ANÁPOLIS              | 34            | 132,15      | 17°     |
| 3ª VARA DO TRABALHO DE ANÁPOLIS              | 56            | 141,16      | 18°     |
| VARA DO TRABALHO DE SÃO LUIS DE MONTES BELOS | 48            | 145,48      | 19°     |
| 6ª VARA DO TRABALHO DE GOIÂNIA               | 77            | 147,7       | 20°     |
| 12ª VARA DO TRABALHO DE GOIÂNIA              | 64            | 149,95      | 21°     |
| VARA DO TRABALHO DE FORMOSA                  | 59            | 152,69      | 22°     |
| 3ª VARA DO TRABALHO DE RIO VERDE             | 45            | 172,07      | 23°     |
| 16ª VARA DO TRABALHO DE GOIÂNIA              | 92            | 173,68      | 24°     |
| 2ª VARA DO TRABALHO DE ITUMBIARA             | 32            | 173,72      | 25°     |
| 1ª VARA DO TRABALHO DE APARECIDA DE GOIÂNIA  | 33            | 178,3       | 26°     |



## PRAZO MÉDIO ENTRE O AJUIZAMENTO E O ENCERRAMENTO DA INSTRUÇÃO DE TODAS AS VARAS DO TRABALHO

### ORDINÁRIO

| Qtd. Processos | Prazo Médio (dias) |
|----------------|--------------------|
| 3.071          | 200,69             |

| Vara do Trabalho                            | Qtd Processos | Prazo Médio | Ranking |
|---|---------------|-------------|---------|
| 18ª VARA DO TRABALHO DE GOIÂNIA             | 90            | 185,42      | 27°     |
| 2ª VARA DO TRABALHO DE ANÁPOLIS             | 42            | 186,33      | 28°     |
| 1ª VARA DO TRABALHO DE RIO VERDE            | 72            | 186,71      | 29°     |
| VARA DO TRABALHO DE CALDAS NOVAS            | 28            | 190,11      | 30°     |
| 3ª VARA DO TRABALHO DE APARECIDA DE GOIÂNIA | 87            | 198,11      | 31°     |
| 2ª VARA DO TRABALHO DE RIO VERDE            | 75            | 210,8       | 32°     |
| 11ª VARA DO TRABALHO DE GOIÂNIA             | 47            | 212,6       | 33°     |
| 4ª VARA DO TRABALHO DE GOIÂNIA              | 93            | 222,04      | 34°     |
| 5ª VARA DO TRABALHO DE GOIÂNIA              | 74            | 225,43      | 35°     |
| VARA DO TRABALHO DE JATAÍ                   | 36            | 233,19      | 36°     |
| 1ª VARA DO TRABALHO DE GOIÂNIA              | 95            | 236,36      | 37°     |
| 10ª VARA DO TRABALHO DE GOIÂNIA             | 94            | 255,48      | 38°     |
| VARA DO TRABALHO DE MINEIROS                | 109           | 257,33      | 39°     |
| VARA DO TRABALHO DE CATALÃO                 | 53            | 259,45      | 40°     |
| 8ª VARA DO TRABALHO DE GOIÂNIA              | 87            | 260,11      | 41°     |
| 9ª VARA DO TRABALHO DE GOIÂNIA              | 152           | 266,89      | 42°     |
| 17ª VARA DO TRABALHO DE GOIÂNIA             | 63            | 268,54      | 43°     |
| 3ª VARA DO TRABALHO DE GOIÂNIA              | 95            | 311,2       | 44°     |
| 2ª VARA DO TRABALHO DE APARECIDA DE GOIÂNIA | 87            | 315,13      | 45°     |
| 7ª VARA DO TRABALHO DE GOIÂNIA              | 106           | 372,25      | 46°     |
| 2ª VARA DO TRABALHO DE GOIÂNIA              | 84            | 389,36      | 47°     |
| VARA DO TRABALHO DE URUAÇU                  | 79            | 405,54      | 48°     |



## PRAZO MÉDIO ENTRE O AJUIZAMENTO E O ENCERRAMENTO DA INSTRUÇÃO - 15ª VARA DO TRABALHO DE GOIÂNIA

Data do encerramento da instrução entre 1/12/2017 e 31/12/2017 23:59:59

### 15ª VARA DO TRABALHO DE GOIÂNIA

#### ORDINÁRIO

| Qtd | Prazo Médio |
|-----|-------------|
| 66  | 100,58      |

| Nr. Processo                       | Ajuiz.   | nc. Instruçã | Prazo |
|------------------------------------|----------|--------------|-------|
| HoTrEx - 0012116-74.2017.5.18.0015 | 28/11/17 | 05/12/17     | 7     |
| HoTrEx - 0012186-91.2017.5.18.0015 | 13/12/17 | 15/12/17     | 2     |
| Pet - 0012068-18.2017.5.18.0015    | 16/11/17 | 14/12/17     | 28    |
| Pet - 0012153-04.2017.5.18.0015    | 06/12/17 | 14/12/17     | 8     |
| RTAlç - 0012046-57.2017.5.18.0015  | 10/11/17 | 01/12/17     | 21    |
| RTAlç - 0012065-63.2017.5.18.0015  | 16/11/17 | 07/12/17     | 21    |
| RTOrd - 0010289-28.2017.5.18.0015  | 18/02/17 | 01/12/17     | 286   |
| RTOrd - 0010372-44.2017.5.18.0015  | 03/03/17 | 05/12/17     | 277   |
| RTOrd - 0010565-59.2017.5.18.0015  | 30/03/17 | 01/12/17     | 246   |
| RTOrd - 0010641-83.2017.5.18.0015  | 11/04/17 | 15/12/17     | 248   |
| RTOrd - 0010845-30.2017.5.18.0015  | 12/05/17 | 18/12/17     | 220   |
| RTOrd - 0010891-19.2017.5.18.0015  | 19/05/17 | 12/12/17     | 207   |
| RTOrd - 0010951-89.2017.5.18.0015  | 30/05/17 | 19/12/17     | 203   |
| RTOrd - 0011016-84.2017.5.18.0015  | 07/06/17 | 07/12/17     | 183   |
| RTOrd - 0011059-21.2017.5.18.0015  | 14/06/17 | 07/12/17     | 176   |
| RTOrd - 0011177-94.2017.5.18.0015  | 04/07/17 | 18/12/17     | 167   |
| RTOrd - 0011195-18.2017.5.18.0015  | 05/07/17 | 12/12/17     | 160   |
| RTOrd - 0011222-98.2017.5.18.0015  | 10/07/17 | 15/12/17     | 158   |
| RTOrd - 0011229-90.2017.5.18.0015  | 11/07/17 | 06/12/17     | 148   |
| RTOrd - 0011230-75.2017.5.18.0015  | 11/07/17 | 15/12/17     | 157   |
| RTOrd - 0011267-05.2017.5.18.0015  | 18/07/17 | 01/12/17     | 136   |
| RTOrd - 0011278-34.2017.5.18.0015  | 19/07/17 | 06/12/17     | 140   |

**Legenda:**

**Ajuiz.** Data do Ajuizamento;

**Enc. da Instrução:** Data da conclusão para proferir sentença;

**Prazo:** Quantidade de dias decorridos do ajuizamento até o encerramento da instrução.





**PRAZO MÉDIO ENTRE O AJUIZAMENTO E O  
ENCERRAMENTO DA INSTRUÇÃO - 15ª VARA DO  
TRABALHO DE GOIÂNIA**

**15ª VARA DO TRABALHO DE GOIÂNIA**

**ORDINÁRIO**

| Qtd | Prazo Médio |
|-----|-------------|
| 66  | 100,58      |

| Nr. Processo                      | Ajuiz.   | nc. Instruçã | Prazo |
|-----------------------------------|----------|--------------|-------|
| RTOrd - 0011348-51.2017.5.18.0015 | 31/07/17 | 05/12/17     | 127   |
| RTOrd - 0011370-12.2017.5.18.0015 | 03/08/17 | 06/12/17     | 125   |
| RTOrd - 0011392-70.2017.5.18.0015 | 07/08/17 | 12/12/17     | 127   |
| RTOrd - 0011396-10.2017.5.18.0015 | 07/08/17 | 11/12/17     | 126   |
| RTOrd - 0011399-62.2017.5.18.0015 | 08/08/17 | 12/12/17     | 126   |
| RTOrd - 0011411-76.2017.5.18.0015 | 09/08/17 | 13/12/17     | 126   |
| RTOrd - 0011414-31.2017.5.18.0015 | 10/08/17 | 15/12/17     | 127   |
| RTOrd - 0011418-68.2017.5.18.0015 | 10/08/17 | 05/12/17     | 117   |
| RTOrd - 0011497-47.2017.5.18.0015 | 23/08/17 | 14/12/17     | 113   |
| RTOrd - 0011512-16.2017.5.18.0015 | 24/08/17 | 11/12/17     | 109   |
| RTOrd - 0011515-68.2017.5.18.0015 | 24/08/17 | 14/12/17     | 112   |
| RTOrd - 0011540-81.2017.5.18.0015 | 30/08/17 | 11/12/17     | 103   |
| RTOrd - 0011589-25.2017.5.18.0015 | 06/09/17 | 04/12/17     | 89    |
| RTOrd - 0011637-81.2017.5.18.0015 | 18/09/17 | 14/12/17     | 87    |
| RTOrd - 0011644-73.2017.5.18.0015 | 19/09/17 | 14/12/17     | 86    |
| RTOrd - 0011787-62.2017.5.18.0015 | 11/10/17 | 15/12/17     | 65    |
| RTOrd - 0011813-60.2017.5.18.0015 | 17/10/17 | 05/12/17     | 49    |
| RTOrd - 0011818-82.2017.5.18.0015 | 17/10/17 | 05/12/17     | 49    |
| RTOrd - 0011828-29.2017.5.18.0015 | 19/10/17 | 04/12/17     | 46    |
| RTOrd - 0011842-13.2017.5.18.0015 | 20/10/17 | 04/12/17     | 45    |
| RTOrd - 0011851-72.2017.5.18.0015 | 23/10/17 | 04/12/17     | 42    |
| RTOrd - 0011859-49.2017.5.18.0015 | 24/10/17 | 04/12/17     | 41    |
| RTOrd - 0011860-34.2017.5.18.0015 | 24/10/17 | 04/12/17     | 41    |
| RTOrd - 0011861-19.2017.5.18.0015 | 25/10/17 | 05/12/17     | 41    |
| RTOrd - 0011866-41.2017.5.18.0015 | 25/10/17 | 04/12/17     | 40    |

**Legenda:**

**Ajuiz.** Data do Ajuizamento;

**Enc. da Instrução:** Data da conclusão para proferir sentença;

**Prazo:** Quantidade de dias decorridos do ajuizamento até o encerramento da instrução.



**PRAZO MÉDIO ENTRE O AJUIZAMENTO E O  
ENCERRAMENTO DA INSTRUÇÃO - 15ª VARA DO  
TRABALHO DE GOIÂNIA**

**15ª VARA DO TRABALHO DE GOIÂNIA**

**ORDINÁRIO**

| Qtd | Prazo Médio |
|-----|-------------|
| 66  | 100,58      |

| Nr. Processo                       | Ajuiz.   | nc. Instruçã | Prazo |
|------------------------------------|----------|--------------|-------|
| RTOOrd - 0011869-93.2017.5.18.0015 | 26/10/17 | 07/12/17     | 42    |
| RTOOrd - 0011876-85.2017.5.18.0015 | 26/10/17 | 06/12/17     | 41    |
| RTOOrd - 0011884-62.2017.5.18.0015 | 27/10/17 | 06/12/17     | 40    |
| RTOOrd - 0011886-32.2017.5.18.0015 | 27/10/17 | 07/12/17     | 41    |
| RTOOrd - 0011889-84.2017.5.18.0015 | 28/10/17 | 07/12/17     | 40    |
| RTOOrd - 0011923-59.2017.5.18.0015 | 03/11/17 | 12/12/17     | 39    |
| RTOOrd - 0011932-21.2017.5.18.0015 | 06/11/17 | 13/12/17     | 37    |
| RTOOrd - 0011936-58.2017.5.18.0015 | 06/11/17 | 13/12/17     | 37    |
| RTOOrd - 0011938-28.2017.5.18.0015 | 06/11/17 | 13/12/17     | 37    |
| RTOOrd - 0011941-80.2017.5.18.0015 | 07/11/17 | 12/12/17     | 35    |
| RTOOrd - 0011960-86.2017.5.18.0015 | 08/11/17 | 18/12/17     | 40    |
| RTOOrd - 0011990-24.2017.5.18.0015 | 09/11/17 | 14/12/17     | 35    |
| RTOOrd - 0012005-90.2017.5.18.0015 | 10/11/17 | 19/12/17     | 39    |
| RTOOrd - 0012018-13.2017.5.18.0008 | 14/11/17 | 11/12/17     | 27    |
| RTOOrd - 0012078-62.2017.5.18.0015 | 20/11/17 | 01/12/17     | 11    |
| RTOOrd - 0012093-31.2017.5.18.0015 | 22/11/17 | 05/12/17     | 13    |
| RTOOrd - 0012112-37.2017.5.18.0015 | 27/11/17 | 12/12/17     | 15    |
| RTOOrd - 0012204-49.2016.5.18.0015 | 13/12/16 | 06/12/17     | 358   |
| RTOOrd - 0012233-02.2016.5.18.0015 | 19/12/16 | 07/12/17     | 353   |

**Legenda:**

**Ajuiz. Data do Ajuizamento;**

**Enc. da Instrução: Data da conclusão para proferir sentença;**

**Prazo: Quantidade de dias decorridos do ajuizamento até o encerramento da instrução.**



## PRAZO MÉDIO ENTRE O AJUIZAMENTO E O ENCERRAMENTO DA INSTRUÇÃO - 15ª VARA DO TRABALHO DE GOIÂNIA

Data do encerramento da instrução entre 1/12/2017 e 31/12/2017 23:59:59

### ANA TERRA FAGUNDES OLIVEIRA CRUZ

#### ORDINÁRIO

| Qtd | Prazo Médio |
|-----|-------------|
| 1   | 40          |

| Nr. Processo                       | Ajuiz.   | nc. Instruçã | Prazo |
|------------------------------------|----------|--------------|-------|
| RTOOrd - 0011960-86.2017.5.18.0015 | 08/11/17 | 18/12/17     | 40    |

**Legenda:**  
Ajuiz. Data do Ajuizamento;  
Enc. da Instrução: Data da conclusão para proferir sentença;  
Prazo: Quantidade de dias decorridos do ajuizamento até o encerramento da instrução.

### CAMILA BAIÃO VIGILATO

#### ORDINÁRIO

| Qtd | Prazo Médio |
|-----|-------------|
| 1   | 158         |

| Nr. Processo                       | Ajuiz.   | nc. Instruçã | Prazo |
|------------------------------------|----------|--------------|-------|
| RTOOrd - 0011222-98.2017.5.18.0015 | 10/07/17 | 15/12/17     | 158   |

**Legenda:**  
Ajuiz. Data do Ajuizamento;  
Enc. da Instrução: Data da conclusão para proferir sentença;  
Prazo: Quantidade de dias decorridos do ajuizamento até o encerramento da instrução.

### CARLOS ALBERTO BEGALLES

#### ORDINÁRIO

| Qtd | Prazo Médio |
|-----|-------------|
| 1   | 40          |



## PRAZO MÉDIO ENTRE O AJUIZAMENTO E O ENCERRAMENTO DA INSTRUÇÃO - 15ª VARA DO TRABALHO DE GOIÂNIA

### CARLOS ALBERTO BEGALLES

#### ORDINÁRIO

| Qtd | Prazo Médio |
|-----|-------------|
| 1   | 40          |

| Nr. Processo                      | Ajuiz.   | nc. Instruçã | Prazo |
|-----------------------------------|----------|--------------|-------|
| RTOrd - 0011884-62.2017.5.18.0015 | 27/10/17 | 06/12/17     | 40    |

**Legenda:**

Ajuiz. Data do Ajuizamento;

Enc. da Instrução: Data da conclusão para proferir sentença;

Prazo: Quantidade de dias decorridos do ajuizamento até o encerramento da instrução.

### CEUMARA DE SOUZA FREITAS E SOARES

#### ORDINÁRIO

| Qtd | Prazo Médio |
|-----|-------------|
| 2   | 37          |

| Nr. Processo                      | Ajuiz.   | nc. Instruçã | Prazo |
|-----------------------------------|----------|--------------|-------|
| RTOrd - 0011932-21.2017.5.18.0015 | 06/11/17 | 13/12/17     | 37    |
| RTOrd - 0011936-58.2017.5.18.0015 | 06/11/17 | 13/12/17     | 37    |

**Legenda:**

Ajuiz. Data do Ajuizamento;

Enc. da Instrução: Data da conclusão para proferir sentença;

Prazo: Quantidade de dias decorridos do ajuizamento até o encerramento da instrução.

### CLEUZA GONCALVES LOPES

#### ORDINÁRIO

| Qtd | Prazo Médio |
|-----|-------------|
| 1   | 35          |

**Legenda:**

Ajuiz. Data do Ajuizamento;

Enc. da Instrução: Data da conclusão para proferir sentença;

Prazo: Quantidade de dias decorridos do ajuizamento até o encerramento da instrução.



**PRAZO MÉDIO ENTRE O AJUIZAMENTO E O  
ENCERRAMENTO DA INSTRUÇÃO - 15ª VARA DO  
TRABALHO DE GOIÂNIA**

**CLEUZA GONCALVES LOPES**

**ORDINÁRIO**

| Qtd | Prazo Médio |
|-----|-------------|
| 1   | 35          |

| Nr. Processo                      | Ajuiz.   | nc. Instruçã | Prazo |
|-----------------------------------|----------|--------------|-------|
| RTOrd - 0011990-24.2017.5.18.0015 | 09/11/17 | 14/12/17     | 35    |

**Legenda:**

**Ajuiz.** Data do Ajuizamento;

**Enc. da Instrução:** Data da conclusão para proferir sentença;

**Prazo:** Quantidade de dias decorridos do ajuizamento até o encerramento da instrução.

**EDUARDO TADEU THON**

**ORDINÁRIO**

| Qtd | Prazo Médio |
|-----|-------------|
| 3   | 29,67       |

| Nr. Processo                      | Ajuiz.   | nc. Instruçã | Prazo |
|-----------------------------------|----------|--------------|-------|
| RTOrd - 0011923-59.2017.5.18.0015 | 03/11/17 | 12/12/17     | 39    |
| RTOrd - 0011941-80.2017.5.18.0015 | 07/11/17 | 12/12/17     | 35    |
| RTOrd - 0012112-37.2017.5.18.0015 | 27/11/17 | 12/12/17     | 15    |

**Legenda:**

**Ajuiz.** Data do Ajuizamento;

**Enc. da Instrução:** Data da conclusão para proferir sentença;

**Prazo:** Quantidade de dias decorridos do ajuizamento até o encerramento da instrução.

**GUILHERME BRINGEL MURICI**

**ORDINÁRIO**

| Qtd | Prazo Médio |
|-----|-------------|
| 2   | 49          |

| Nr. Processo                      | Ajuiz.   | nc. Instruçã | Prazo |
|-----------------------------------|----------|--------------|-------|
| RTOrd - 0011813-60.2017.5.18.0015 | 17/10/17 | 05/12/17     | 49    |



**PRAZO MÉDIO ENTRE O AJUIZAMENTO E O  
ENCERRAMENTO DA INSTRUÇÃO - 15ª VARA DO  
TRABALHO DE GOIÂNIA**

**GUILHERME BRINGEL MURICI**

**ORDINÁRIO**

| Qtd | Prazo Médio |
|-----|-------------|
| 2   | 49          |

| Nr. Processo                      | Ajuiz.   | nc. Instruçã | Prazo |
|-----------------------------------|----------|--------------|-------|
| RTOrd - 0011818-82.2017.5.18.0015 | 17/10/17 | 05/12/17     | 49    |

**Legenda:**

**Ajuiz.** Data do Ajuizamento;

**Enc. da Instrução:** Data da conclusão para proferir sentença;

**Prazo:** Quantidade de dias decorridos do ajuizamento até o encerramento da instrução.

**JOSÉ LUCIANO LEONEL DE  
CARVALHO**

**ORDINÁRIO**

| Qtd | Prazo Médio |
|-----|-------------|
| 3   | 41          |

| Nr. Processo                      | Ajuiz.   | nc. Instruçã | Prazo |
|-----------------------------------|----------|--------------|-------|
| RTOrd - 0011851-72.2017.5.18.0015 | 23/10/17 | 04/12/17     | 42    |
| RTOrd - 0011859-49.2017.5.18.0015 | 24/10/17 | 04/12/17     | 41    |
| RTOrd - 0011866-41.2017.5.18.0015 | 25/10/17 | 04/12/17     | 40    |

**Legenda:**

**Ajuiz.** Data do Ajuizamento;

**Enc. da Instrução:** Data da conclusão para proferir sentença;

**Prazo:** Quantidade de dias decorridos do ajuizamento até o encerramento da instrução.

**MARCELO NOGUEIRA PEDRA**

**ORDINÁRIO**

| Qtd | Prazo Médio |
|-----|-------------|
| 47  | 123,15      |

| Nr. Processo | Ajuiz. | nc. Instruçã | Prazo |
|--------------|--------|--------------|-------|
|--------------|--------|--------------|-------|



**PRAZO MÉDIO ENTRE O AJUIZAMENTO E O  
ENCERRAMENTO DA INSTRUÇÃO - 15ª VARA DO  
TRABALHO DE GOIÂNIA**

**MARCELO NOGUEIRA PEDRA**

**ORDINÁRIO**

| Qtd | Prazo Médio |
|-----|-------------|
| 47  | 123,15      |

| Nr. Processo                       | Ajuiz.   | nc. Instruçã | Prazo |
|------------------------------------|----------|--------------|-------|
| HoTrEx - 0012116-74.2017.5.18.0015 | 28/11/17 | 05/12/17     | 7     |
| HoTrEx - 0012186-91.2017.5.18.0015 | 13/12/17 | 15/12/17     | 2     |
| Pet - 0012068-18.2017.5.18.0015    | 16/11/17 | 14/12/17     | 28    |
| Pet - 0012153-04.2017.5.18.0015    | 06/12/17 | 14/12/17     | 8     |
| RTAlç - 0012046-57.2017.5.18.0015  | 10/11/17 | 01/12/17     | 21    |
| RTOrd - 0010289-28.2017.5.18.0015  | 18/02/17 | 01/12/17     | 286   |
| RTOrd - 0010372-44.2017.5.18.0015  | 03/03/17 | 05/12/17     | 277   |
| RTOrd - 0010565-59.2017.5.18.0015  | 30/03/17 | 01/12/17     | 246   |
| RTOrd - 0010641-83.2017.5.18.0015  | 11/04/17 | 15/12/17     | 248   |
| RTOrd - 0010845-30.2017.5.18.0015  | 12/05/17 | 18/12/17     | 220   |
| RTOrd - 0010891-19.2017.5.18.0015  | 19/05/17 | 12/12/17     | 207   |
| RTOrd - 0010951-89.2017.5.18.0015  | 30/05/17 | 19/12/17     | 203   |
| RTOrd - 0011016-84.2017.5.18.0015  | 07/06/17 | 07/12/17     | 183   |
| RTOrd - 0011059-21.2017.5.18.0015  | 14/06/17 | 07/12/17     | 176   |
| RTOrd - 0011177-94.2017.5.18.0015  | 04/07/17 | 18/12/17     | 167   |
| RTOrd - 0011195-18.2017.5.18.0015  | 05/07/17 | 12/12/17     | 160   |
| RTOrd - 0011229-90.2017.5.18.0015  | 11/07/17 | 06/12/17     | 148   |
| RTOrd - 0011230-75.2017.5.18.0015  | 11/07/17 | 15/12/17     | 157   |
| RTOrd - 0011267-05.2017.5.18.0015  | 18/07/17 | 01/12/17     | 136   |
| RTOrd - 0011278-34.2017.5.18.0015  | 19/07/17 | 06/12/17     | 140   |
| RTOrd - 0011348-51.2017.5.18.0015  | 31/07/17 | 05/12/17     | 127   |
| RTOrd - 0011370-12.2017.5.18.0015  | 03/08/17 | 06/12/17     | 125   |
| RTOrd - 0011392-70.2017.5.18.0015  | 07/08/17 | 12/12/17     | 127   |
| RTOrd - 0011396-10.2017.5.18.0015  | 07/08/17 | 11/12/17     | 126   |
| RTOrd - 0011399-62.2017.5.18.0015  | 08/08/17 | 12/12/17     | 126   |

**Legenda:**

**Ajuiz.** Data do Ajuizamento;

**Enc. da Instrução:** Data da conclusão para proferir sentença;

**Prazo:** Quantidade de dias decorridos do ajuizamento até o encerramento da instrução.



**PRAZO MÉDIO ENTRE O AJUIZAMENTO E O  
ENCERRAMENTO DA INSTRUÇÃO - 15ª VARA DO  
TRABALHO DE GOIÂNIA**

**MARCELO NOGUEIRA PEDRA**

**ORDINÁRIO**

| Qtd | Prazo Médio |
|-----|-------------|
| 47  | 123,15      |

| Nr. Processo                      | Ajuiz.   | nc. Instruçã | Prazo |
|-----------------------------------|----------|--------------|-------|
| RTOrd - 0011411-76.2017.5.18.0015 | 09/08/17 | 13/12/17     | 126   |
| RTOrd - 0011414-31.2017.5.18.0015 | 10/08/17 | 15/12/17     | 127   |
| RTOrd - 0011418-68.2017.5.18.0015 | 10/08/17 | 05/12/17     | 117   |
| RTOrd - 0011497-47.2017.5.18.0015 | 23/08/17 | 14/12/17     | 113   |
| RTOrd - 0011512-16.2017.5.18.0015 | 24/08/17 | 11/12/17     | 109   |
| RTOrd - 0011515-68.2017.5.18.0015 | 24/08/17 | 14/12/17     | 112   |
| RTOrd - 0011540-81.2017.5.18.0015 | 30/08/17 | 11/12/17     | 103   |
| RTOrd - 0011589-25.2017.5.18.0015 | 06/09/17 | 04/12/17     | 89    |
| RTOrd - 0011637-81.2017.5.18.0015 | 18/09/17 | 14/12/17     | 87    |
| RTOrd - 0011644-73.2017.5.18.0015 | 19/09/17 | 14/12/17     | 86    |
| RTOrd - 0011787-62.2017.5.18.0015 | 11/10/17 | 15/12/17     | 65    |
| RTOrd - 0011860-34.2017.5.18.0015 | 24/10/17 | 04/12/17     | 41    |
| RTOrd - 0011869-93.2017.5.18.0015 | 26/10/17 | 07/12/17     | 42    |
| RTOrd - 0011876-85.2017.5.18.0015 | 26/10/17 | 06/12/17     | 41    |
| RTOrd - 0011886-32.2017.5.18.0015 | 27/10/17 | 07/12/17     | 41    |
| RTOrd - 0011938-28.2017.5.18.0015 | 06/11/17 | 13/12/17     | 37    |
| RTOrd - 0012005-90.2017.5.18.0015 | 10/11/17 | 19/12/17     | 39    |
| RTOrd - 0012018-13.2017.5.18.0008 | 14/11/17 | 11/12/17     | 27    |
| RTOrd - 0012078-62.2017.5.18.0015 | 20/11/17 | 01/12/17     | 11    |
| RTOrd - 0012093-31.2017.5.18.0015 | 22/11/17 | 05/12/17     | 13    |
| RTOrd - 0012204-49.2016.5.18.0015 | 13/12/16 | 06/12/17     | 358   |
| RTOrd - 0012233-02.2016.5.18.0015 | 19/12/16 | 07/12/17     | 353   |

**Legenda:**

**Ajuiz. Data do Ajuizamento;**

**Enc. da Instrução: Data da conclusão para proferir sentença;**

**Prazo: Quantidade de dias decorridos do ajuizamento até o encerramento da instrução.**

**PEDRO HENRIQUE BARRETO**





**PRAZO MÉDIO ENTRE O AJUIZAMENTO E O  
ENCERRAMENTO DA INSTRUÇÃO - 15ª VARA DO  
TRABALHO DE GOIÂNIA**

**MENEZES**

**ORDINÁRIO**

| Qtd | Prazo Médio |
|-----|-------------|
| 2   | 45,5        |

| Nr. Processo                      | Ajuiz.   | nc. Instruçã | Prazo |
|-----------------------------------|----------|--------------|-------|
| RTOrd - 0011828-29.2017.5.18.0015 | 19/10/17 | 04/12/17     | 46    |
| RTOrd - 0011842-13.2017.5.18.0015 | 20/10/17 | 04/12/17     | 45    |

**Legenda:**

**Ajuiz. Data do Ajuizamento;**

**Enc. da Instrução: Data da conclusão para proferir sentença;**

**Prazo: Quantidade de dias decorridos do ajuizamento até o encerramento da instrução.**

**RONIE CARLOS BENTO DE SOUSA**

**ORDINÁRIO**

| Qtd | Prazo Médio |
|-----|-------------|
| 1   | 41          |

| Nr. Processo                      | Ajuiz.   | nc. Instruçã | Prazo |
|-----------------------------------|----------|--------------|-------|
| RTOrd - 0011861-19.2017.5.18.0015 | 25/10/17 | 05/12/17     | 41    |

**Legenda:**

**Ajuiz. Data do Ajuizamento;**

**Enc. da Instrução: Data da conclusão para proferir sentença;**

**Prazo: Quantidade de dias decorridos do ajuizamento até o encerramento da instrução.**

**TAIS PRISCILLA F. R. DA CUNHA E  
SOUZA**

**ORDINÁRIO**

| Qtd | Prazo Médio |
|-----|-------------|
| 2   | 30,5        |

| Nr. Processo | Ajuiz. | nc. Instruçã | Prazo |
|--------------|--------|--------------|-------|
|--------------|--------|--------------|-------|



**PRAZO MÉDIO ENTRE O AJUIZAMENTO E O  
ENCERRAMENTO DA INSTRUÇÃO - 15ª VARA DO  
TRABALHO DE GOIÂNIA**

**TAIS PRISCILLA F. R. DA CUNHA E  
SOUZA**

**ORDINÁRIO**

| Qtd | Prazo Médio |
|-----|-------------|
| 2   | 30,5        |

| Nr. Processo                      | Ajuiz.   | nc. Instruçã | Prazo |
|-----------------------------------|----------|--------------|-------|
| RTAlç - 0012065-63.2017.5.18.0015 | 16/11/17 | 07/12/17     | 21    |
| RTOrd - 0011889-84.2017.5.18.0015 | 28/10/17 | 07/12/17     | 40    |

**Legenda:**

**Ajuiz. Data do Ajuizamento;**

**Enc. da Instrução: Data da conclusão para proferir sentença;**

**Prazo: Quantidade de dias decorridos do ajuizamento até o encerramento da instrução.**