

Conceituação

Tema	Prazos Processuais
Relatórios	Evolução Histórica Comparativo por VT Comparativo por Grupo Por Grupo Por VT Por Processo Por Magistrado
Resumo	Apresenta o prazo médio desde o ajuizamento da ação até o encerramento da instrução.
Descrição	O prazo médio é obtido calculando-se a quantidade de dias decorridos desde o ajuizamento até o encerramento da instrução. Os dados são extraídos baseando-se nos itens do e-Gestão: 267 e 90267 - Do ajuizamento da ação até o encerramento da instrução na fase de conhecimento – rito sumaríssimo; 268 e 90268 – Do ajuizamento da ação até o encerramento da instrução na fase de conhecimento – exceto rito sumaríssimo (ordinário)
Origem da informação	e-Gestão
Critérios e transformações	Coletado do e-Gestão, consolidado, otimizado e classificado para análise.
Análises possíveis	Prazo médio entre o ajuizamento da ação e o encerramento da instrução, detalhado de forma Geral, Por grupo, por VT, Por Processo e Por Magistrado.



EVOLUÇÃO HISTÓRICA DOS PRAZOS PROCESSUAIS ENTRE O AJUIZAMENTO E O ENCERRAMENTO DA INSTRUÇÃO - 16ª VARA DO TRABALHO DE GOIÂNIA

Data do encerramento da instrução entre 1/12/2017 e 31/12/2017 23:59:59

Rito	Qtd	Prazo Médio
ORDINÁRIO	92	173,68
SUMARÍSSIMO	66	57,06
Total/Média	158	124,97

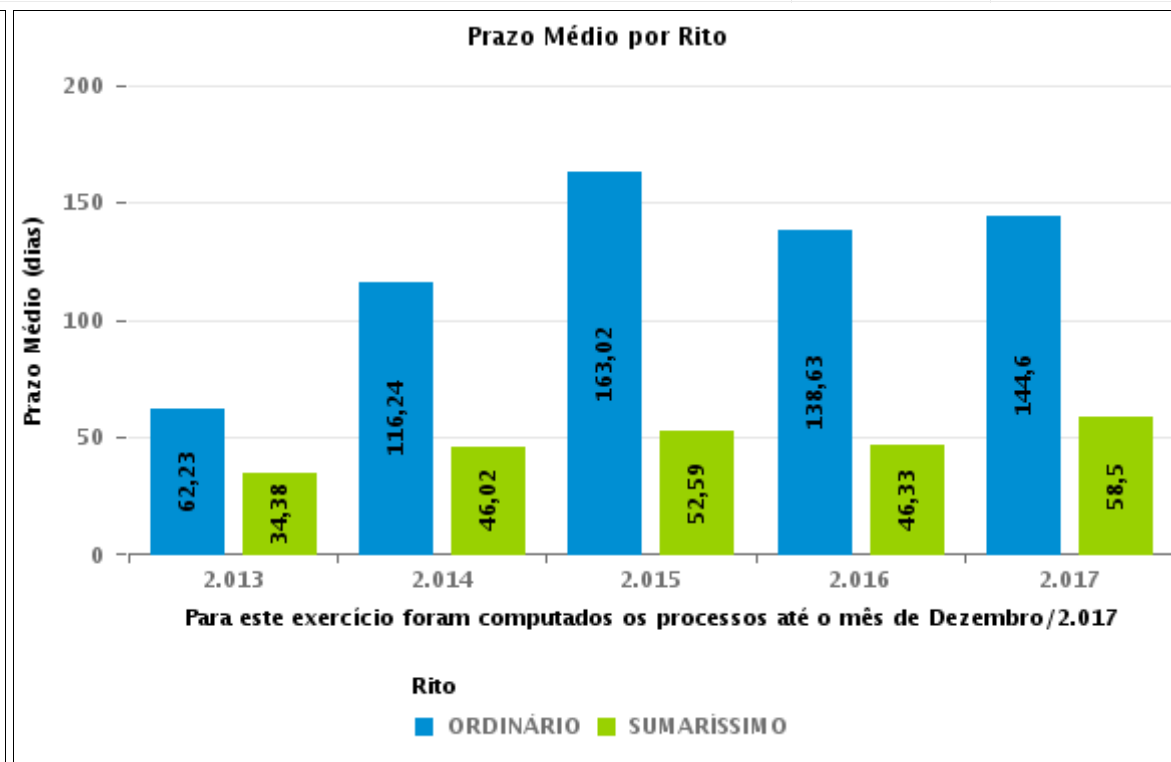
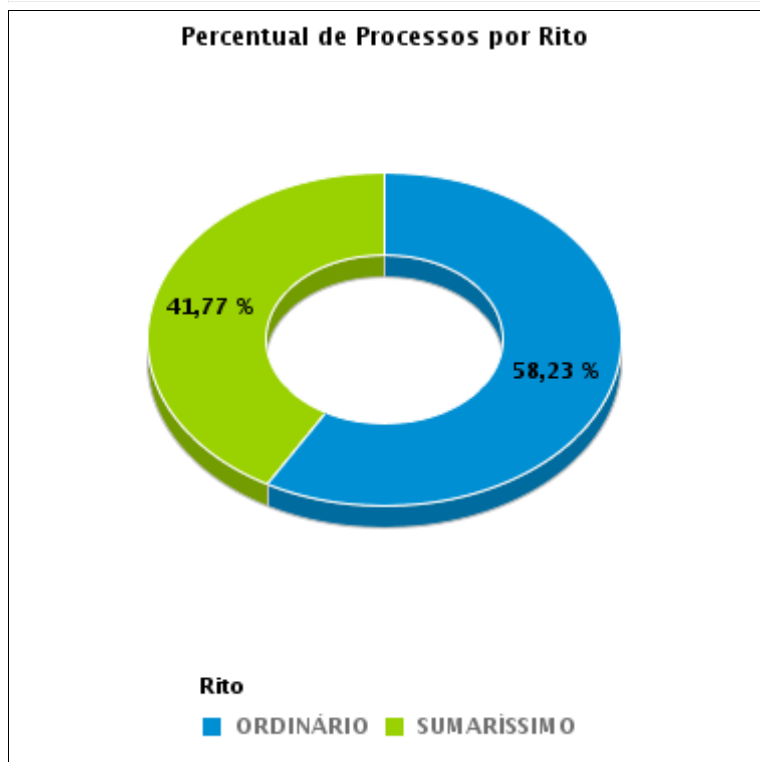

COMPARATIVO DO PRAZO MÉDIO ENTRE O AJUIZAMENTO E O ENCERRAMENTO DA INSTRUÇÃO - 16ª VARA DO TRABALHO DE GOIÂNIA

Data do encerramento da instrução entre 1/12/2017 e 31/12/2017 23:59:59

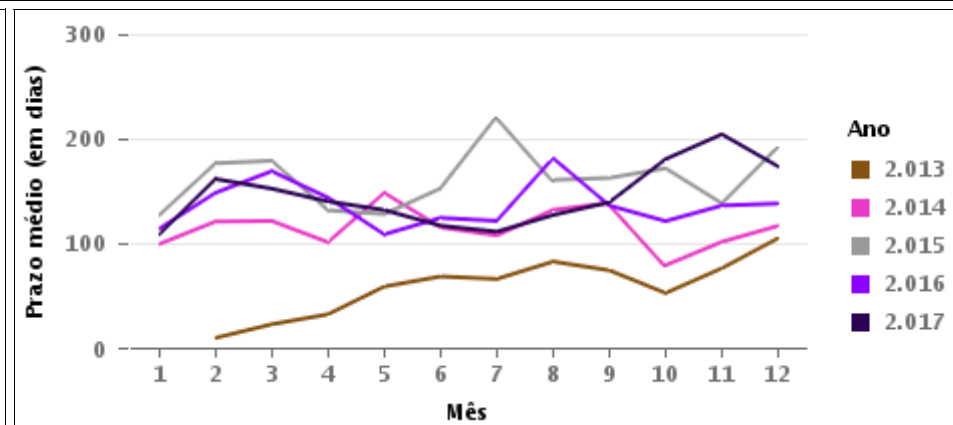
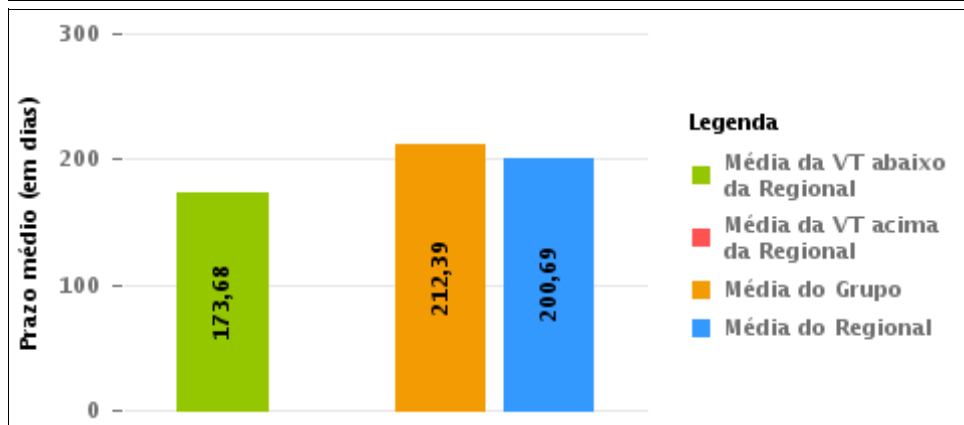
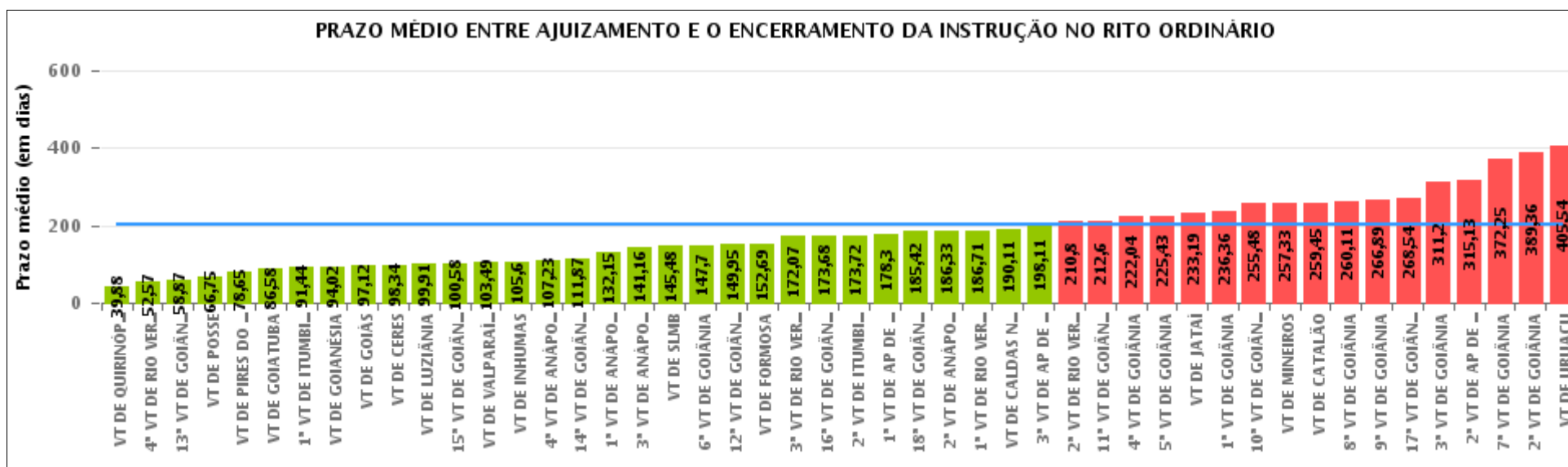

COMPARATIVO DO PRAZO MÉDIO ENTRE O AJUIZAMENTO E O ENCERRAMENTO DA INSTRUÇÃO ENTRE AS VARAS DO GRUPO

Data do encerramento da instrução entre 1/12/2017 e 31/12/2017 23:59:59

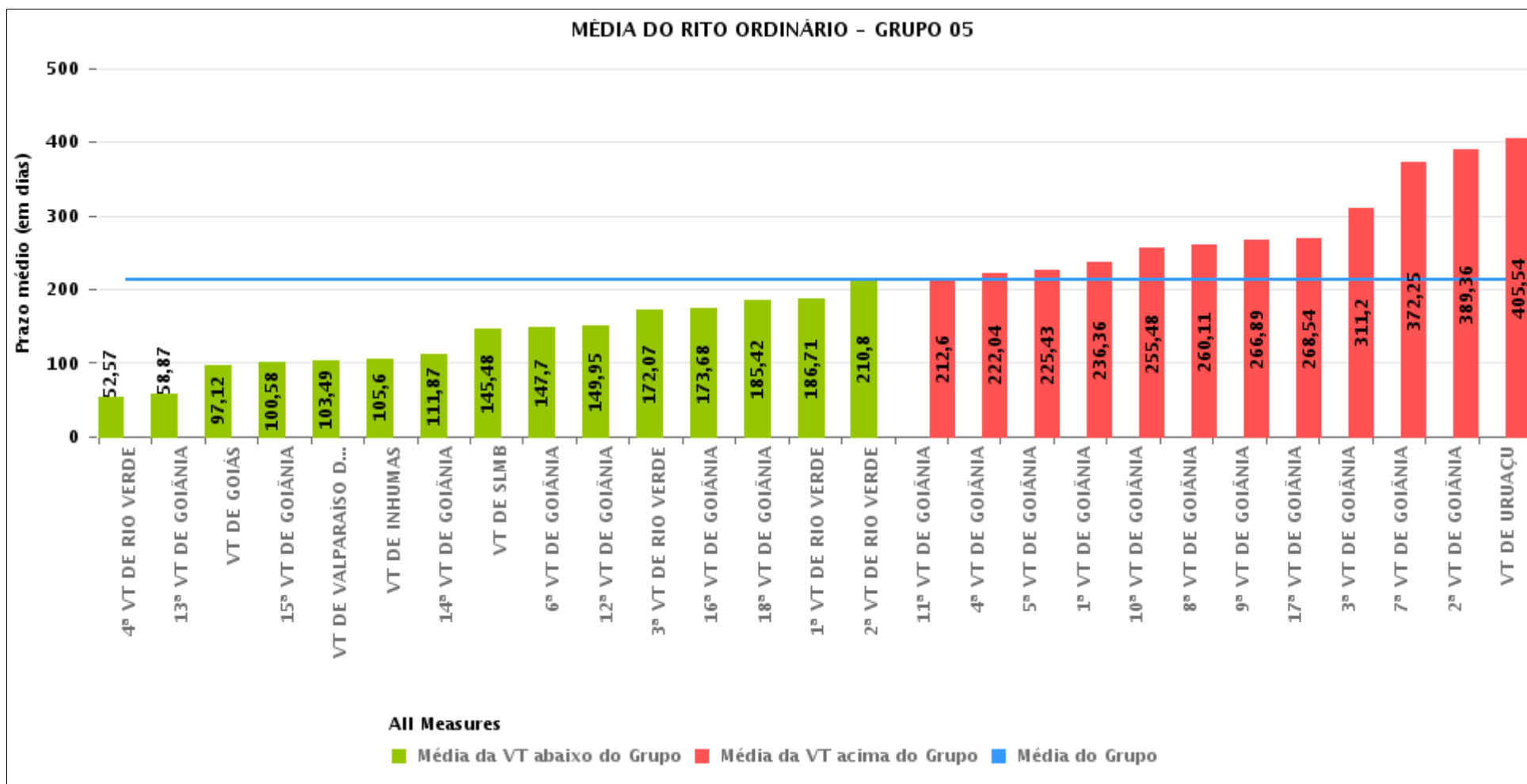



PRAZO MÉDIO ENTRE O AJUIZAMENTO E O ENCERRAMENTO DA INSTRUÇÃO POR GRUPO

Data do encerramento da instrução entre 1/12/2017 e 31/12/2017 23:59:59

Rito	Grupo	Qtd. Processos	Prazo Médio (dias)	Ranking
ORDINÁRIO	GRUPO 01	12	66,75	1°
	GRUPO 02	82	131,93	2°
	GRUPO 03	247	139,62	3°
	GRUPO 04	374	182,76	4°
	GRUPO 05	2.106	212,39	5°
	GRUPO 06	250	218,32	6°

<p>Legenda:</p> <p># Grupo 01 – Até 750 VT de Posse</p> <p># Grupo 02 – De 751 a 1000 VT de Formosa VT de Pires do Rio</p> <p># Grupo 03 – De 1001 a 1500 VT de Ceres 1ª VT de Anápolis 2ª VT de Anápolis 3ª VT de Anápolis 4ª VT de Anápolis VT de Caldas Novas</p>	<p># Grupo 04 – De 1501 a 2000 VT de Catalão VT de Goiatuba 1ª VT de Itumbiara 2ª VT de Itumbiara VT de Jataí VT de Luziânia VT de Mineiros VT de Quirinópolis</p> <p># Grupo 05 – De 2001 a 2500 1ª VT de Goiânia 2ª VT de Goiânia 3ª VT de Goiânia 4ª VT de Goiânia 5ª VT de Goiânia 6ª VT de Goiânia 7ª VT de Goiânia</p>	<p>8ª VT de Goiânia 9ª VT de Goiânia 10ª VT de Goiânia 11ª VT de Goiânia 12ª VT de Goiânia 13ª VT de Goiânia 14ª VT de Goiânia 15ª VT de Goiânia 16ª VT de Goiânia 17ª VT de Goiânia 18ª VT de Goiânia VT de Goiás VT de Inhumas 1ª VT de Rio Verde 2ª VT de Rio Verde 3ª VT de Rio Verde 4ª VT de Rio Verde VT de Uruaçu VT de São Luis de Montes Belos VT de Valparaíso de Goiás</p>	<p>#Grupo 06 – A partir de 2500 1ª VT de Aparecida de Goiânia 2ª VT de Aparecida de Goiânia 3ª VT de Aparecida de Goiânia VT de Goianésia</p>
--	--	--	---



PRAZO MÉDIO ENTRE O AJUIZAMENTO E O ENCERRAMENTO DA INSTRUÇÃO DE TODAS AS VARAS DO TRABALHO

Data do encerramento da instrução entre 1/12/2017 e 31/12/2017 23:59:59

ORDINÁRIO

Qtd. Processos	Prazo Médio (dias)
3.071	200,69

Vara do Trabalho	Qtd Processos	Prazo Médio	Ranking
VARA DO TRABALHO DE QUIRINÓPOLIS	17	39,88	1°
4ª VARA DO TRABALHO DE RIO VERDE	83	52,57	2°
13ª VARA DO TRABALHO DE GOIÂNIA	69	58,87	3°
VARA DO TRABALHO DE POSSE	12	66,75	4°
VARA DO TRABALHO DE PIRES DO RIO	23	78,65	5°
VARA DO TRABALHO DE GOIATUBA	36	86,58	6°
1ª VARA DO TRABALHO DE ITUMBIARA	34	91,44	7°
VARA DO TRABALHO DE GOIANÉSIA	43	94,02	8°
VARA DO TRABALHO DE GOIÁS	41	97,12	9°
VARA DO TRABALHO DE CERES	44	98,34	10°
VARA DO TRABALHO DE LUZIÂNIA	57	99,91	11°
15ª VARA DO TRABALHO DE GOIÂNIA	66	100,58	12°
VARA DO TRABALHO DE VALPARAÍSO DE GOIÁS	61	103,49	13°
VARA DO TRABALHO DE INHUMAS	94	105,6	14°
4ª VARA DO TRABALHO DE ANÁPOLIS	43	107,23	15°
14ª VARA DO TRABALHO DE GOIÂNIA	60	111,87	16°
1ª VARA DO TRABALHO DE ANÁPOLIS	34	132,15	17°
3ª VARA DO TRABALHO DE ANÁPOLIS	56	141,16	18°
VARA DO TRABALHO DE SÃO LUIS DE MONTES BELOS	48	145,48	19°
6ª VARA DO TRABALHO DE GOIÂNIA	77	147,7	20°
12ª VARA DO TRABALHO DE GOIÂNIA	64	149,95	21°
VARA DO TRABALHO DE FORMOSA	59	152,69	22°
3ª VARA DO TRABALHO DE RIO VERDE	45	172,07	23°
16ª VARA DO TRABALHO DE GOIÂNIA	92	173,68	24°
2ª VARA DO TRABALHO DE ITUMBIARA	32	173,72	25°
1ª VARA DO TRABALHO DE APARECIDA DE GOIÂNIA	33	178,3	26°



PRAZO MÉDIO ENTRE O AJUIZAMENTO E O ENCERRAMENTO DA INSTRUÇÃO DE TODAS AS VARAS DO TRABALHO

ORDINÁRIO

Qtd. Processos	Prazo Médio (dias)
3.071	200,69

Vara do Trabalho	Qtd Processos	Prazo Médio	Ranking
18ª VARA DO TRABALHO DE GOIÂNIA	90	185,42	27°
2ª VARA DO TRABALHO DE ANÁPOLIS	42	186,33	28°
1ª VARA DO TRABALHO DE RIO VERDE	72	186,71	29°
VARA DO TRABALHO DE CALDAS NOVAS	28	190,11	30°
3ª VARA DO TRABALHO DE APARECIDA DE GOIÂNIA	87	198,11	31°
2ª VARA DO TRABALHO DE RIO VERDE	75	210,8	32°
11ª VARA DO TRABALHO DE GOIÂNIA	47	212,6	33°
4ª VARA DO TRABALHO DE GOIÂNIA	93	222,04	34°
5ª VARA DO TRABALHO DE GOIÂNIA	74	225,43	35°
VARA DO TRABALHO DE JATAÍ	36	233,19	36°
1ª VARA DO TRABALHO DE GOIÂNIA	95	236,36	37°
10ª VARA DO TRABALHO DE GOIÂNIA	94	255,48	38°
VARA DO TRABALHO DE MINEIROS	109	257,33	39°
VARA DO TRABALHO DE CATALÃO	53	259,45	40°
8ª VARA DO TRABALHO DE GOIÂNIA	87	260,11	41°
9ª VARA DO TRABALHO DE GOIÂNIA	152	266,89	42°
17ª VARA DO TRABALHO DE GOIÂNIA	63	268,54	43°
3ª VARA DO TRABALHO DE GOIÂNIA	95	311,2	44°
2ª VARA DO TRABALHO DE APARECIDA DE GOIÂNIA	87	315,13	45°
7ª VARA DO TRABALHO DE GOIÂNIA	106	372,25	46°
2ª VARA DO TRABALHO DE GOIÂNIA	84	389,36	47°
VARA DO TRABALHO DE URUAÇU	79	405,54	48°



PRAZO MÉDIO ENTRE O AJUIZAMENTO E O ENCERRAMENTO DA INSTRUÇÃO - 16ª VARA DO TRABALHO DE GOIÂNIA

Data do encerramento da instrução entre 1/12/2017 e 31/12/2017 23:59:59

16ª VARA DO TRABALHO DE GOIÂNIA

ORDINÁRIO

Qtd	Prazo Médio
92	173,68

Nr. Processo	Ajuiz.	nc. Instruçã	Prazo
ACC - 0010770-46.2016.5.18.0008	17/04/17	19/12/17	246
ACC - 0010773-92.2016.5.18.0010	25/10/16	19/12/17	420
ACC - 0010773-98.2016.5.18.0008	24/01/17	19/12/17	329
ACC - 0010774-04.2016.5.18.0002	03/02/17	19/12/17	319
ACC - 0010780-84.2016.5.18.0010	25/10/16	19/12/17	420
ACC - 0010781-69.2016.5.18.0010	25/10/16	19/12/17	420
ACC - 0010785-91.2016.5.18.0015	30/11/16	19/12/17	384
ACC - 0010791-07.2016.5.18.0013	26/10/16	19/12/17	419
ACC - 0010796-32.2016.5.18.0012	23/06/16	19/12/17	544
ACC - 0010797-17.2016.5.18.0012	29/06/16	19/12/17	538
ACC - 0010801-69.2016.5.18.0007	25/01/17	19/12/17	328
ACC - 0010802-54.2016.5.18.0007	25/01/17	19/12/17	328
ACC - 0010808-61.2016.5.18.0007	25/01/17	19/12/17	328
ACC - 0010816-47.2016.5.18.0004	11/10/16	19/12/17	434
ACC - 0010825-12.2016.5.18.0003	13/12/16	19/12/17	371
ACC - 0012217-57.2016.5.18.0012	19/01/17	19/12/17	334
ACC - 0012218-42.2016.5.18.0012	23/01/17	19/12/17	330
ConPag - 0011757-24.2017.5.18.0016	04/10/17	12/12/17	69
HoTrEx - 0012200-72.2017.5.18.0016	14/12/17	18/12/17	4
Pet - 0012084-66.2017.5.18.0016	14/11/17	04/12/17	20
RTAlç - 0011879-37.2017.5.18.0016	25/10/17	06/12/17	42
RTAlç - 0011989-36.2017.5.18.0016	09/11/17	13/12/17	34

Legenda:

Ajuiz. Data do Ajuizamento;

Enc. da Instrução: Data da conclusão para proferir sentença;

Prazo: Quantidade de dias decorridos do ajuizamento até o encerramento da instrução.



PRAZO MÉDIO ENTRE O AJUIZAMENTO E O ENCERRAMENTO DA INSTRUÇÃO - 16ª VARA DO TRABALHO DE GOIÂNIA

16ª VARA DO TRABALHO DE GOIÂNIA

ORDINÁRIO

Qtd	Prazo Médio
92	173,68

Nr. Processo	Ajuiz.	nc. Instruçã	Prazo
RTAlç - 0011993-73.2017.5.18.0016	09/11/17	13/12/17	34
RTAlç - 0012118-41.2017.5.18.0016	26/11/17	01/12/17	5
RTAlç - 0012119-26.2017.5.18.0016	26/11/17	01/12/17	5
RTAlç - 0012132-25.2017.5.18.0016	29/11/17	01/12/17	2
RTAlç - 0012139-17.2017.5.18.0016	29/11/17	05/12/17	6
RTAlç - 0012145-24.2017.5.18.0016	30/11/17	06/12/17	6
RTOrd - 0010038-07.2017.5.18.0016	11/01/17	01/12/17	324
RTOrd - 0010284-03.2017.5.18.0016	20/02/17	07/12/17	290
RTOrd - 0010447-80.2017.5.18.0016	15/03/17	01/12/17	261
RTOrd - 0010505-83.2017.5.18.0016	23/03/17	12/12/17	264
RTOrd - 0010558-64.2017.5.18.0016	30/03/17	07/12/17	252
RTOrd - 0010569-93.2017.5.18.0016	31/03/17	06/12/17	250
RTOrd - 0011026-28.2017.5.18.0016	08/06/17	07/12/17	182
RTOrd - 0011038-42.2017.5.18.0016	10/06/17	04/12/17	177
RTOrd - 0011116-70.2016.5.18.0016	21/06/16	06/12/17	533
RTOrd - 0011123-28.2017.5.18.0016	26/06/17	06/12/17	163
RTOrd - 0011149-26.2017.5.18.0016	29/06/17	05/12/17	159
RTOrd - 0011154-29.2017.5.18.0281	28/09/17	01/12/17	64
RTOrd - 0011194-30.2017.5.18.0016	06/07/17	06/12/17	153
RTOrd - 0011199-52.2017.5.18.0016	06/07/17	07/12/17	154
RTOrd - 0011240-46.2017.5.18.0007	17/07/17	06/12/17	142
RTOrd - 0011250-63.2017.5.18.0016	13/07/17	19/12/17	159
RTOrd - 0011256-70.2017.5.18.0016	14/07/17	04/12/17	143
RTOrd - 0011257-55.2017.5.18.0016	14/07/17	07/12/17	146
RTOrd - 0011317-28.2017.5.18.0016	24/07/17	11/12/17	140

Legenda:

Ajuiz. Data do Ajuizamento;

Enc. da Instrução: Data da conclusão para proferir sentença;

Prazo: Quantidade de dias decorridos do ajuizamento até o encerramento da instrução.



**PRAZO MÉDIO ENTRE O AJUIZAMENTO E O
ENCERRAMENTO DA INSTRUÇÃO - 16ª VARA DO
TRABALHO DE GOIÂNIA**

16ª VARA DO TRABALHO DE GOIÂNIA

ORDINÁRIO

Qtd	Prazo Médio
92	173,68

Nr. Processo	Ajuiz.	nc. Instruçã	Prazo
RTOOrd - 0011359-77.2017.5.18.0016	31/07/17	04/12/17	126
RTOOrd - 0011365-84.2017.5.18.0016	01/08/17	19/12/17	140
RTOOrd - 0011411-73.2017.5.18.0016	08/08/17	05/12/17	119
RTOOrd - 0011425-57.2017.5.18.0016	10/08/17	07/12/17	119
RTOOrd - 0011435-04.2017.5.18.0016	12/08/17	07/12/17	117
RTOOrd - 0011452-74.2016.5.18.0016	15/08/16	07/12/17	479
RTOOrd - 0011492-22.2017.5.18.0016	21/08/17	06/12/17	107
RTOOrd - 0011608-28.2017.5.18.0016	11/09/17	04/12/17	84
RTOOrd - 0011621-61.2016.5.18.0016	13/09/16	12/12/17	455
RTOOrd - 0011656-84.2017.5.18.0016	19/09/17	04/12/17	76
RTOOrd - 0011658-54.2017.5.18.0016	19/09/17	06/12/17	78
RTOOrd - 0011676-75.2017.5.18.0016	21/09/17	13/12/17	83
RTOOrd - 0011678-45.2017.5.18.0016	21/09/17	14/12/17	84
RTOOrd - 0011712-54.2016.5.18.0016	27/09/16	05/12/17	434
RTOOrd - 0011713-05.2017.5.18.0016	27/09/17	07/12/17	71
RTOOrd - 0011713-73.2015.5.18.0016	06/11/15	07/12/17	762
RTOOrd - 0011715-72.2017.5.18.0016	28/09/17	05/12/17	68
RTOOrd - 0011742-55.2017.5.18.0016	03/10/17	05/12/17	63
RTOOrd - 0011743-40.2017.5.18.0016	03/10/17	04/12/17	62
RTOOrd - 0011751-17.2017.5.18.0016	03/10/17	04/12/17	62
RTOOrd - 0011754-69.2017.5.18.0016	04/10/17	04/12/17	61
RTOOrd - 0011756-39.2017.5.18.0016	04/10/17	05/12/17	62
RTOOrd - 0011760-76.2017.5.18.0016	05/10/17	05/12/17	61
RTOOrd - 0011765-98.2017.5.18.0016	05/10/17	06/12/17	62
RTOOrd - 0011789-29.2017.5.18.0016	10/10/17	06/12/17	57

Legenda:

Ajuiz. Data do Ajuizamento;

Enc. da Instrução: Data da conclusão para proferir sentença;

Prazo: Quantidade de dias decorridos do ajuizamento até o encerramento da instrução.



**PRAZO MÉDIO ENTRE O AJUIZAMENTO E O
ENCERRAMENTO DA INSTRUÇÃO - 16ª VARA DO
TRABALHO DE GOIÂNIA**

16ª VARA DO TRABALHO DE GOIÂNIA

ORDINÁRIO

Qtd	Prazo Médio
92	173,68

Nr. Processo	Ajuiz.	nc. Instruçã	Prazo
RTOOrd - 0011797-06.2017.5.18.0016	11/10/17	11/12/17	61
RTOOrd - 0011799-73.2017.5.18.0016	11/10/17	11/12/17	61
RTOOrd - 0011816-12.2017.5.18.0016	16/10/17	13/12/17	58
RTOOrd - 0011820-49.2017.5.18.0016	16/10/17	06/12/17	51
RTOOrd - 0011834-33.2017.5.18.0016	18/10/17	14/12/17	57
RTOOrd - 0011913-12.2017.5.18.0016	30/10/17	01/12/17	32
RTOOrd - 0011924-41.2017.5.18.0016	31/10/17	12/12/17	42
RTOOrd - 0011930-51.2017.5.18.0015	24/11/17	18/12/17	24
RTOOrd - 0011934-22.2016.5.18.0016	31/10/16	06/12/17	401
RTOOrd - 0011964-23.2017.5.18.0016	07/11/17	01/12/17	24
RTOOrd - 0011968-60.2017.5.18.0016	07/11/17	14/12/17	37
RTOOrd - 0011977-22.2017.5.18.0016	08/11/17	19/12/17	41
RTOOrd - 0011988-51.2017.5.18.0016	09/11/17	06/12/17	27
RTOOrd - 0012025-78.2017.5.18.0016	10/11/17	19/12/17	39
RTOOrd - 0012026-97.2016.5.18.0016	17/11/16	04/12/17	382
RTOOrd - 0012093-28.2017.5.18.0016	20/11/17	07/12/17	17
RTOOrd - 0012135-77.2017.5.18.0016	29/11/17	19/12/17	20
RTOOrd - 0012138-32.2017.5.18.0016	29/11/17	19/12/17	20
RTOOrd - 0012151-31.2017.5.18.0016	03/12/17	19/12/17	16
TutAntAnt - 0012201-57.2017.5.18.0016	14/12/17	16/12/17	2

Legenda:

Ajuiz. Data do Ajuizamento;

Enc. da Instrução: Data da conclusão para proferir sentença;

Prazo: Quantidade de dias decorridos do ajuizamento até o encerramento da instrução.



PRAZO MÉDIO ENTRE O AJUIZAMENTO E O ENCERRAMENTO DA INSTRUÇÃO - 16ª VARA DO TRABALHO DE GOIÂNIA

Data do encerramento da instrução entre 1/12/2017 e 31/12/2017 23:59:59

ALEXANDRE VALLE PIOVESAN

ORDINÁRIO

Qtd	Prazo Médio
1	479

Nr. Processo	Ajuiz.	nc. Instruçã	Prazo
RTOOrd - 0011452-74.2016.5.18.0016	15/08/16	07/12/17	479

Legenda:
Ajuiz. Data do Ajuizamento;
Enc. da Instrução: Data da conclusão para proferir sentença;
Prazo: Quantidade de dias decorridos do ajuizamento até o encerramento da instrução.

CARLOS ALBERTO BEGALLES

ORDINÁRIO

Qtd	Prazo Médio
7	60,57

Nr. Processo	Ajuiz.	nc. Instruçã	Prazo
RTAlç - 0011879-37.2017.5.18.0016	25/10/17	06/12/17	42
RTOOrd - 0011492-22.2017.5.18.0016	21/08/17	06/12/17	107
RTOOrd - 0011658-54.2017.5.18.0016	19/09/17	06/12/17	78
RTOOrd - 0011765-98.2017.5.18.0016	05/10/17	06/12/17	62
RTOOrd - 0011789-29.2017.5.18.0016	10/10/17	06/12/17	57
RTOOrd - 0011820-49.2017.5.18.0016	16/10/17	06/12/17	51
RTOOrd - 0011988-51.2017.5.18.0016	09/11/17	06/12/17	27

Legenda:
Ajuiz. Data do Ajuizamento;
Enc. da Instrução: Data da conclusão para proferir sentença;
Prazo: Quantidade de dias decorridos do ajuizamento até o encerramento da instrução.



**PRAZO MÉDIO ENTRE O AJUIZAMENTO E O
ENCERRAMENTO DA INSTRUÇÃO - 16ª VARA DO
TRABALHO DE GOIÂNIA**

CELISMAR COÊLHO DE FIGUEIREDO

ORDINÁRIO

Qtd	Prazo Médio
1	58

Nr. Processo	Ajuiz.	nc. Instruçã	Prazo
RTOrd - 0011816-12.2017.5.18.0016	16/10/17	13/12/17	58

Legenda:

Ajuiz. Data do Ajuizamento;

Enc. da Instrução: Data da conclusão para proferir sentença;

Prazo: Quantidade de dias decorridos do ajuizamento até o encerramento da instrução.

**CEUMARA DE SOUZA FREITAS E
SOARES**

ORDINÁRIO

Qtd	Prazo Médio
2	34

Nr. Processo	Ajuiz.	nc. Instruçã	Prazo
RTAlç - 0011989-36.2017.5.18.0016	09/11/17	13/12/17	34
RTAlç - 0011993-73.2017.5.18.0016	09/11/17	13/12/17	34

Legenda:

Ajuiz. Data do Ajuizamento;

Enc. da Instrução: Data da conclusão para proferir sentença;

Prazo: Quantidade de dias decorridos do ajuizamento até o encerramento da instrução.

CLEUZA GONCALVES LOPES

ORDINÁRIO

Qtd	Prazo Médio
2	70,5

Nr. Processo	Ajuiz.	nc. Instruçã	Prazo
--------------	--------	--------------	-------



**PRAZO MÉDIO ENTRE O AJUIZAMENTO E O
ENCERRAMENTO DA INSTRUÇÃO - 16ª VARA DO
TRABALHO DE GOIÂNIA**

CLEUZA GONCALVES LOPES

ORDINÁRIO

Qtd	Prazo Médio
2	70,5

Nr. Processo	Ajuiz.	nc. Instruçã	Prazo
RTOOrd - 0011678-45.2017.5.18.0016	21/09/17	14/12/17	84
RTOOrd - 0011834-33.2017.5.18.0016	18/10/17	14/12/17	57

Legenda:
Ajuiz. Data do Ajuizamento;
Enc. da Instrução: Data da conclusão para proferir sentença;
Prazo: Quantidade de dias decorridos do ajuizamento até o encerramento da instrução.

EDUARDO TADEU THON

ORDINÁRIO

Qtd	Prazo Médio
1	42

Nr. Processo	Ajuiz.	nc. Instruçã	Prazo
RTOOrd - 0011924-41.2017.5.18.0016	31/10/17	12/12/17	42

Legenda:
Ajuiz. Data do Ajuizamento;
Enc. da Instrução: Data da conclusão para proferir sentença;
Prazo: Quantidade de dias decorridos do ajuizamento até o encerramento da instrução.

GUILHERME BRINGEL MURICI

ORDINÁRIO

Qtd	Prazo Médio
2	65,5

Legenda:
Ajuiz. Data do Ajuizamento;
Enc. da Instrução: Data da conclusão para proferir sentença;
Prazo: Quantidade de dias decorridos do ajuizamento até o encerramento da instrução.



PRAZO MÉDIO ENTRE O AJUIZAMENTO E O ENCERRAMENTO DA INSTRUÇÃO - 16ª VARA DO TRABALHO DE GOIÂNIA

GUILHERME BRINGEL MURICI

ORDINÁRIO

Qtd	Prazo Médio
2	65,5

Nr. Processo	Ajuiz.	nc. Instruçã	Prazo
RTOrd - 0011715-72.2017.5.18.0016	28/09/17	05/12/17	68
RTOrd - 0011742-55.2017.5.18.0016	03/10/17	05/12/17	63

Legenda:
Ajuiz. Data do Ajuizamento;
Enc. da Instrução: Data da conclusão para proferir sentença;
Prazo: Quantidade de dias decorridos do ajuizamento até o encerramento da instrução.

JOSÉ LUCIANO LEONEL DE CARVALHO

ORDINÁRIO

Qtd	Prazo Médio
2	73

Nr. Processo	Ajuiz.	nc. Instruçã	Prazo
RTOrd - 0011608-28.2017.5.18.0016	11/09/17	04/12/17	84
RTOrd - 0011751-17.2017.5.18.0016	03/10/17	04/12/17	62

Legenda:
Ajuiz. Data do Ajuizamento;
Enc. da Instrução: Data da conclusão para proferir sentença;
Prazo: Quantidade de dias decorridos do ajuizamento até o encerramento da instrução.

LUCIANO SANTANA CRISPIM

ORDINÁRIO

Qtd	Prazo Médio
4	25,75

Nr. Processo	Ajuiz.	nc. Instruçã	Prazo
--------------	--------	--------------	-------



**PRAZO MÉDIO ENTRE O AJUIZAMENTO E O
ENCERRAMENTO DA INSTRUÇÃO - 16ª VARA DO
TRABALHO DE GOIÂNIA**

LUCIANO SANTANA CRISPIM

ORDINÁRIO

Qtd	Prazo Médio
4	25,75

Nr. Processo	Ajuiz.	nc. Instruçã	Prazo
RTOOrd - 0011930-51.2017.5.18.0015	24/11/17	18/12/17	24
RTOOrd - 0012025-78.2017.5.18.0016	10/11/17	19/12/17	39
RTOOrd - 0012135-77.2017.5.18.0016	29/11/17	19/12/17	20
RTOOrd - 0012138-32.2017.5.18.0016	29/11/17	19/12/17	20

Legenda:

Ajuiz. Data do Ajuizamento;

Enc. da Instrução: Data da conclusão para proferir sentença;

Prazo: Quantidade de dias decorridos do ajuizamento até o encerramento da instrução.

**MARIA DAS GRAÇAS GONÇALVES
OLIVEIRA**

ORDINÁRIO

Qtd	Prazo Médio
1	182

Nr. Processo	Ajuiz.	nc. Instruçã	Prazo
RTOOrd - 0011026-28.2017.5.18.0016	08/06/17	07/12/17	182

Legenda:

Ajuiz. Data do Ajuizamento;

Enc. da Instrução: Data da conclusão para proferir sentença;

Prazo: Quantidade de dias decorridos do ajuizamento até o encerramento da instrução.

PATRÍCIA CAROLINE SILVA ABRÃO

ORDINÁRIO

Qtd	Prazo Médio
62	220,53



**PRAZO MÉDIO ENTRE O AJUIZAMENTO E O
ENCERRAMENTO DA INSTRUÇÃO - 16ª VARA DO
TRABALHO DE GOIÂNIA**

PATRÍCIA CAROLINE SILVA ABRÃO

ORDINÁRIO

Qtd	Prazo Médio
62	220,53

Nr. Processo	Ajuiz.	nc. Instruçã	Prazo
ACC - 0010770-46.2016.5.18.0008	17/04/17	19/12/17	246
ACC - 0010773-92.2016.5.18.0010	25/10/16	19/12/17	420
ACC - 0010773-98.2016.5.18.0008	24/01/17	19/12/17	329
ACC - 0010774-04.2016.5.18.0002	03/02/17	19/12/17	319
ACC - 0010780-84.2016.5.18.0010	25/10/16	19/12/17	420
ACC - 0010781-69.2016.5.18.0010	25/10/16	19/12/17	420
ACC - 0010785-91.2016.5.18.0015	30/11/16	19/12/17	384
ACC - 0010791-07.2016.5.18.0013	26/10/16	19/12/17	419
ACC - 0010796-32.2016.5.18.0012	23/06/16	19/12/17	544
ACC - 0010797-17.2016.5.18.0012	29/06/16	19/12/17	538
ACC - 0010801-69.2016.5.18.0007	25/01/17	19/12/17	328
ACC - 0010802-54.2016.5.18.0007	25/01/17	19/12/17	328
ACC - 0010808-61.2016.5.18.0007	25/01/17	19/12/17	328
ACC - 0010816-47.2016.5.18.0004	11/10/16	19/12/17	434
ACC - 0010825-12.2016.5.18.0003	13/12/16	19/12/17	371
ACC - 0012217-57.2016.5.18.0012	19/01/17	19/12/17	334
ACC - 0012218-42.2016.5.18.0012	23/01/17	19/12/17	330
ConPag - 0011757-24.2017.5.18.0016	04/10/17	12/12/17	69
HoTrEx - 0012200-72.2017.5.18.0016	14/12/17	18/12/17	4
Pet - 0012084-66.2017.5.18.0016	14/11/17	04/12/17	20
RTAlç - 0012118-41.2017.5.18.0016	26/11/17	01/12/17	5
RTAlç - 0012119-26.2017.5.18.0016	26/11/17	01/12/17	5
RTAlç - 0012132-25.2017.5.18.0016	29/11/17	01/12/17	2
RTAlç - 0012139-17.2017.5.18.0016	29/11/17	05/12/17	6
RTAlç - 0012145-24.2017.5.18.0016	30/11/17	06/12/17	6

Legenda:

Ajuiz. Data do Ajuizamento;

Enc. da Instrução: Data da conclusão para proferir sentença;

Prazo: Quantidade de dias decorridos do ajuizamento até o encerramento da instrução.



**PRAZO MÉDIO ENTRE O AJUIZAMENTO E O
ENCERRAMENTO DA INSTRUÇÃO - 16ª VARA DO
TRABALHO DE GOIÂNIA**

PATRÍCIA CAROLINE SILVA ABRÃO

ORDINÁRIO

Qtd	Prazo Médio
62	220,53

Nr. Processo	Ajuiz.	nc. Instruçã	Prazo
RTOOrd - 0010038-07.2017.5.18.0016	11/01/17	01/12/17	324
RTOOrd - 0010284-03.2017.5.18.0016	20/02/17	07/12/17	290
RTOOrd - 0010447-80.2017.5.18.0016	15/03/17	01/12/17	261
RTOOrd - 0010505-83.2017.5.18.0016	23/03/17	12/12/17	264
RTOOrd - 0010558-64.2017.5.18.0016	30/03/17	07/12/17	252
RTOOrd - 0010569-93.2017.5.18.0016	31/03/17	06/12/17	250
RTOOrd - 0011038-42.2017.5.18.0016	10/06/17	04/12/17	177
RTOOrd - 0011116-70.2016.5.18.0016	21/06/16	06/12/17	533
RTOOrd - 0011123-28.2017.5.18.0016	26/06/17	06/12/17	163
RTOOrd - 0011149-26.2017.5.18.0016	29/06/17	05/12/17	159
RTOOrd - 0011154-29.2017.5.18.0281	28/09/17	01/12/17	64
RTOOrd - 0011194-30.2017.5.18.0016	06/07/17	06/12/17	153
RTOOrd - 0011240-46.2017.5.18.0007	17/07/17	06/12/17	142
RTOOrd - 0011250-63.2017.5.18.0016	13/07/17	19/12/17	159
RTOOrd - 0011256-70.2017.5.18.0016	14/07/17	04/12/17	143
RTOOrd - 0011257-55.2017.5.18.0016	14/07/17	07/12/17	146
RTOOrd - 0011317-28.2017.5.18.0016	24/07/17	11/12/17	140
RTOOrd - 0011359-77.2017.5.18.0016	31/07/17	04/12/17	126
RTOOrd - 0011365-84.2017.5.18.0016	01/08/17	19/12/17	140
RTOOrd - 0011411-73.2017.5.18.0016	08/08/17	05/12/17	119
RTOOrd - 0011425-57.2017.5.18.0016	10/08/17	07/12/17	119
RTOOrd - 0011435-04.2017.5.18.0016	12/08/17	07/12/17	117
RTOOrd - 0011621-61.2016.5.18.0016	13/09/16	12/12/17	455
RTOOrd - 0011656-84.2017.5.18.0016	19/09/17	04/12/17	76
RTOOrd - 0011676-75.2017.5.18.0016	21/09/17	13/12/17	83

Legenda:

Ajuiz. Data do Ajuizamento;

Enc. da Instrução: Data da conclusão para proferir sentença;

Prazo: Quantidade de dias decorridos do ajuizamento até o encerramento da instrução.



**PRAZO MÉDIO ENTRE O AJUIZAMENTO E O
ENCERRAMENTO DA INSTRUÇÃO - 16ª VARA DO
TRABALHO DE GOIÂNIA**

PATRÍCIA CAROLINE SILVA ABRÃO

ORDINÁRIO

Qtd	Prazo Médio
62	220,53

Nr. Processo	Ajuiz.	nc. Instruçã	Prazo
RTOOrd - 0011712-54.2016.5.18.0016	27/09/16	05/12/17	434
RTOOrd - 0011713-73.2015.5.18.0016	06/11/15	07/12/17	762
RTOOrd - 0011754-69.2017.5.18.0016	04/10/17	04/12/17	61
RTOOrd - 0011913-12.2017.5.18.0016	30/10/17	01/12/17	32
RTOOrd - 0011934-22.2016.5.18.0016	31/10/16	06/12/17	401
RTOOrd - 0011964-23.2017.5.18.0016	07/11/17	01/12/17	24
RTOOrd - 0011968-60.2017.5.18.0016	07/11/17	14/12/17	37
RTOOrd - 0011977-22.2017.5.18.0016	08/11/17	19/12/17	41
RTOOrd - 0012026-97.2016.5.18.0016	17/11/16	04/12/17	382
RTOOrd - 0012093-28.2017.5.18.0016	20/11/17	07/12/17	17
RTOOrd - 0012151-31.2017.5.18.0016	03/12/17	19/12/17	16
TutAntAnt - 0012201-57.2017.5.18.0016	14/12/17	16/12/17	2

Legenda:

Ajuiz. Data do Ajuizamento;

Enc. da Instrução: Data da conclusão para proferir sentença;

Prazo: Quantidade de dias decorridos do ajuizamento até o encerramento da instrução.

**PEDRO HENRIQUE BARRETO
MENEZES**

ORDINÁRIO

Qtd	Prazo Médio
1	62

Nr. Processo	Ajuiz.	nc. Instruçã	Prazo
RTOOrd - 0011743-40.2017.5.18.0016	03/10/17	04/12/17	62

Legenda:

Ajuiz. Data do Ajuizamento;

Enc. da Instrução: Data da conclusão para proferir sentença;

Prazo: Quantidade de dias decorridos do ajuizamento até o encerramento da instrução.



**PRAZO MÉDIO ENTRE O AJUIZAMENTO E O
ENCERRAMENTO DA INSTRUÇÃO - 16ª VARA DO
TRABALHO DE GOIÂNIA**

PEDRO HENRIQUE BARRETO

RONIE CARLOS BENTO DE SOUSA

ORDINÁRIO

Qtd	Prazo Médio
4	61,25

Nr. Processo	Ajuiz.	nc. Instruçã	Prazo
RTOrd - 0011756-39.2017.5.18.0016	04/10/17	05/12/17	62
RTOrd - 0011760-76.2017.5.18.0016	05/10/17	05/12/17	61
RTOrd - 0011797-06.2017.5.18.0016	11/10/17	11/12/17	61
RTOrd - 0011799-73.2017.5.18.0016	11/10/17	11/12/17	61

Legenda:
Ajuiz. Data do Ajuizamento;
Enc. da Instrução: Data da conclusão para proferir sentença;
Prazo: Quantidade de dias decorridos do ajuizamento até o encerramento da instrução.

**TAIS PRISCILLA F. R. DA CUNHA E
SOUZA**

ORDINÁRIO

Qtd	Prazo Médio
2	112,5

Nr. Processo	Ajuiz.	nc. Instruçã	Prazo
RTOrd - 0011199-52.2017.5.18.0016	06/07/17	07/12/17	154
RTOrd - 0011713-05.2017.5.18.0016	27/09/17	07/12/17	71

Legenda:
Ajuiz. Data do Ajuizamento;
Enc. da Instrução: Data da conclusão para proferir sentença;
Prazo: Quantidade de dias decorridos do ajuizamento até o encerramento da instrução.