

## Conceituação

| Tema                              | Prazos Processuais   |
|-----------------------------------|--|
| <b>Relatórios</b>                 | Evolução Histórica<br>Comparativo por VT<br>Comparativo por Grupo<br>Por Grupo<br>Por VT<br>Por Processo<br>Por Magistrado   |
| <b>Resumo</b>                     | Apresenta o prazo médio desde o ajuizamento da ação até o encerramento da instrução.   |
| <b>Descrição</b>                  | O prazo médio é obtido calculando-se a quantidade de dias decorridos desde o ajuizamento até o encerramento da instrução.<br>Os dados são extraídos baseando-se nos itens do e-Gestão:<br><br>267 e 90267 - Do ajuizamento da ação até o encerramento da instrução na fase de conhecimento – rito sumaríssimo;<br><br>268 e 90268 – Do ajuizamento da ação até o encerramento da instrução na fase de conhecimento – exceto rito sumaríssimo (ordinário) |
| <b>Origem da informação</b>       | e-Gestão   |
| <b>Critérios e transformações</b> | Coletado do e-Gestão, consolidado, otimizado e classificado para análise.  |
| <b>Análises possíveis</b>         | Prazo médio entre o ajuizamento da ação e o encerramento da instrução, detalhado de forma Geral, Por grupo, por VT, Por Processo e Por Magistrado.   |



## EVOLUÇÃO HISTÓRICA DOS PRAZOS PROCESSUAIS ENTRE O AJUIZAMENTO E O ENCERRAMENTO DA INSTRUÇÃO - 1ª VARA DO TRABALHO DE RIO VERDE

Data do encerramento da instrução entre 1/12/2017 e 31/12/2017 23:59:59

| Rito               | Qtd        | Prazo Médio   |
|--------------------|------------|---------------|
| ORDINÁRIO          | 68         | 186,71        |
| SUMARÍSSIMO        | 34         | 76,91         |
| <b>Total/Média</b> | <b>102</b> | <b>151,49</b> |

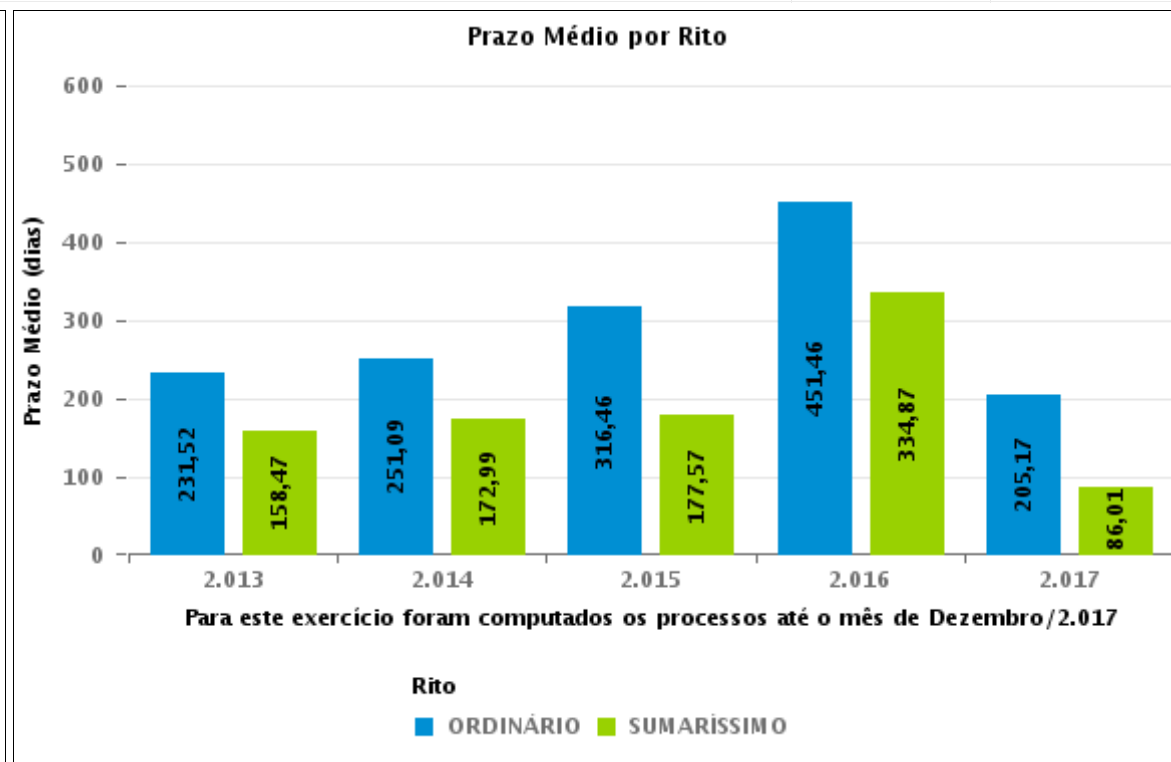
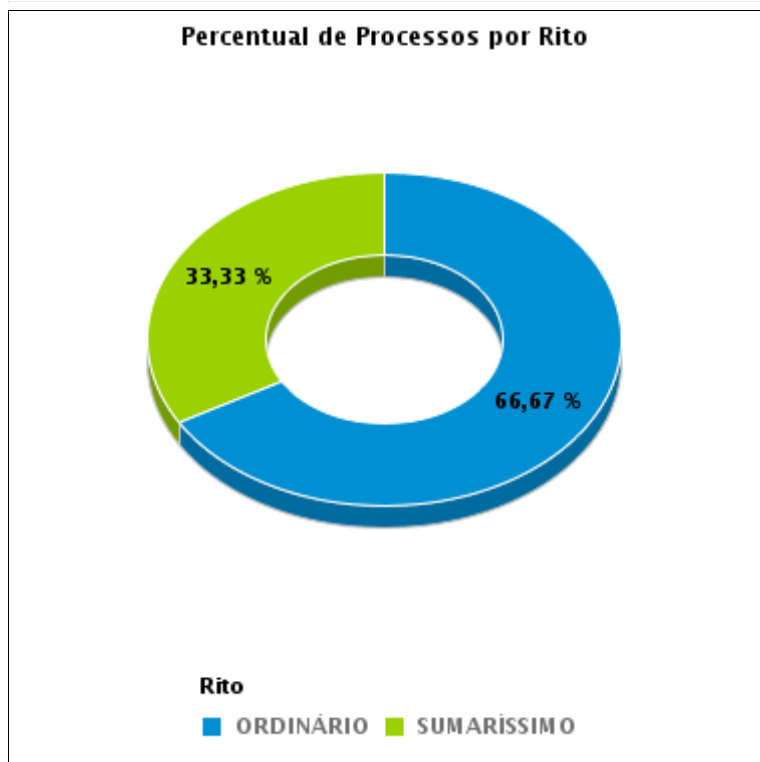



## COMPARATIVO DO PRAZO MÉDIO ENTRE O AJUIZAMENTO E O ENCERRAMENTO DA INSTRUÇÃO - 1ª VARA DO TRABALHO DE RIO VERDE

Data do encerramento da instrução entre 1/12/2017 e 31/12/2017 23:59:59

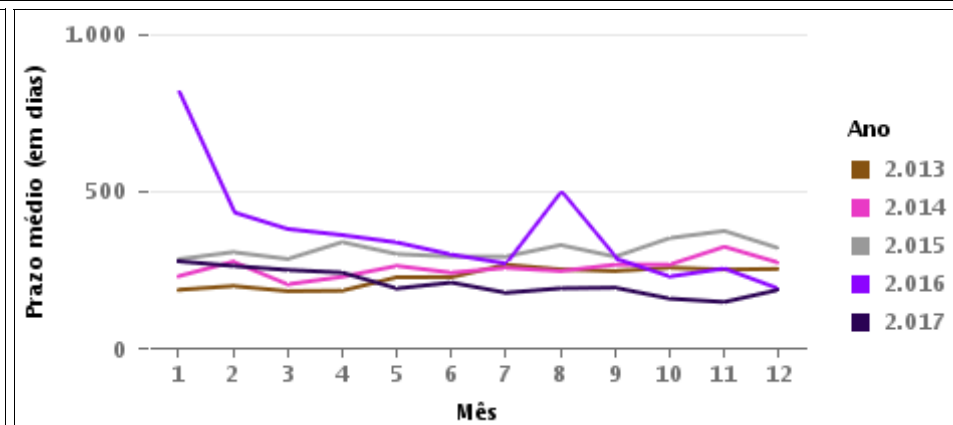
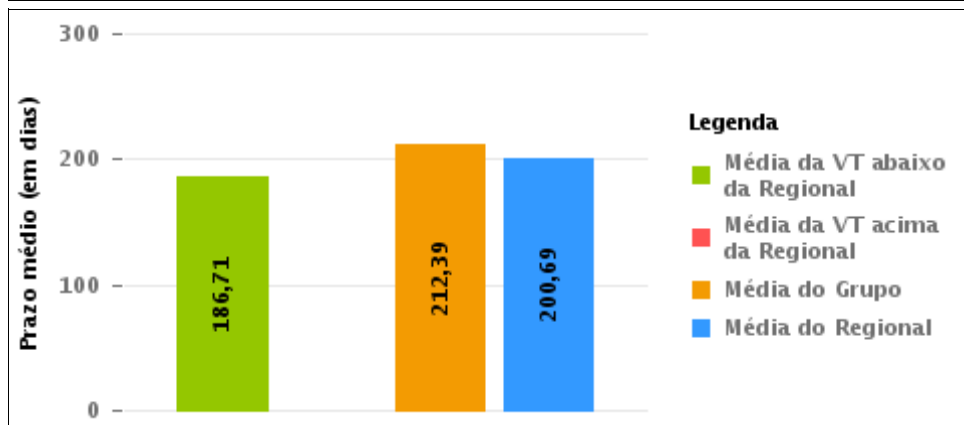
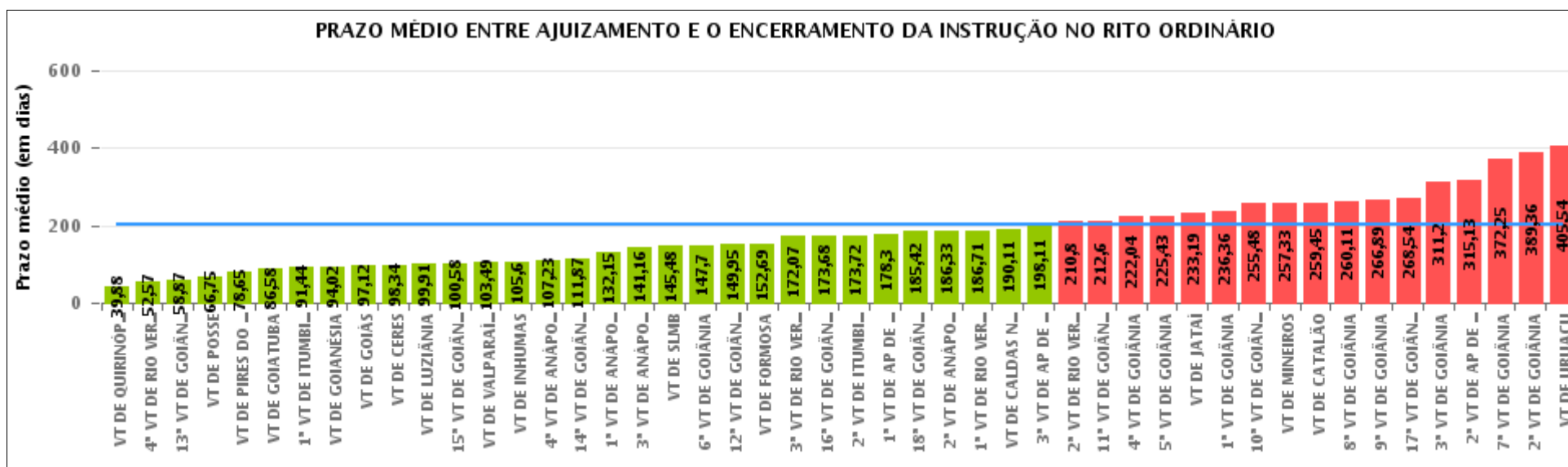

## COMPARATIVO DO PRAZO MÉDIO ENTRE O AJUIZAMENTO E O ENCERRAMENTO DA INSTRUÇÃO ENTRE AS VARAS DO GRUPO

Data do encerramento da instrução entre 1/12/2017 e 31/12/2017 23:59:59

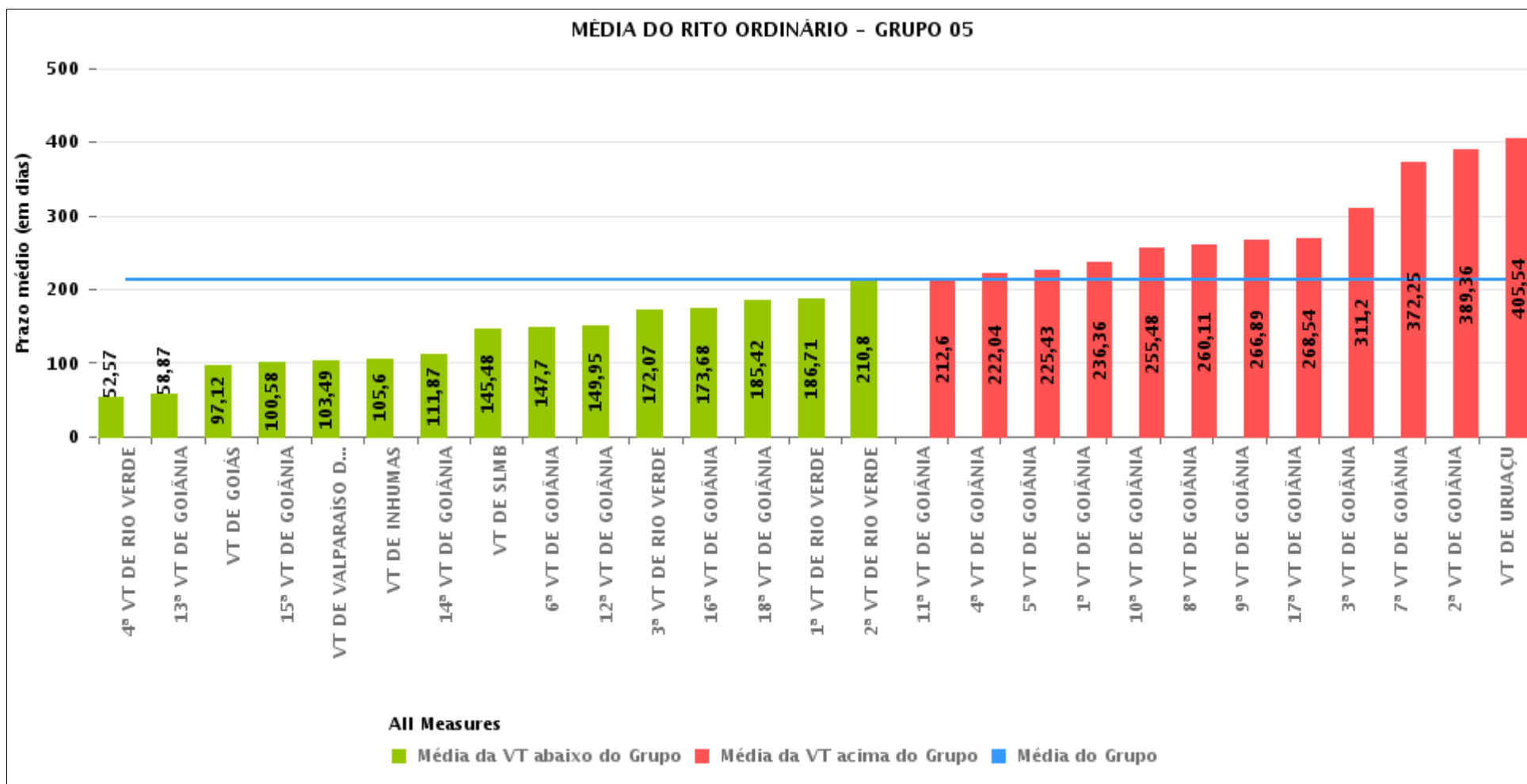



## PRAZO MÉDIO ENTRE O AJUIZAMENTO E O ENCERRAMENTO DA INSTRUÇÃO POR GRUPO

Data do encerramento da instrução entre 1/12/2017 e 31/12/2017 23:59:59

| Rito      | Grupo    | Qtd. Processos | Prazo Médio (dias) | Ranking |
|-----------|----------|----------------|--------------------|---------|
| ORDINÁRIO | GRUPO 01 | 12             | 66,75              | 1°      |
|           | GRUPO 02 | 82             | 131,93             | 2°      |
|           | GRUPO 03 | 247            | 139,62             | 3°      |
|           | GRUPO 04 | 374            | 182,76             | 4°      |
|           | GRUPO 05 | 2.106          | 212,39             | 5°      |
|           | GRUPO 06 | 250            | 218,32             | 6°      |

|                             |                             |                                |                               |
|-----------------------------|-----------------------------|--------------------------------|-------------------------------|
| Legenda:                    | # Grupo 04 – De 1501 a 2000 | 8ª VT de Goiânia               | #Grupo 06 – A partir de 2500  |
| # Grupo 01 – Até 750        | VT de Catalão               | 9ª VT de Goiânia               | 1ª VT de Aparecida de Goiânia |
| VT de Posse                 | VT de Goiatuba              | 10ª VT de Goiânia              | 2ª VT de Aparecida de Goiânia |
|                             | 1ª VT de Itumbiara          | 11ª VT de Goiânia              | 3ª VT de Aparecida de Goiânia |
|                             | 2ª VT de Itumbiara          | 12ª VT de Goiânia              | VT de Goianésia               |
|                             | VT de Jataí                 | 13ª VT de Goiânia              |                               |
| # Grupo 02 – De 751 a 1000  | VT de Luziânia              | 14ª VT de Goiânia              |                               |
| VT de Formosa               | VT de Mineiros              | 15ª VT de Goiânia              |                               |
| VT de Pires do Rio          | VT de Quirinópolis          | 16ª VT de Goiânia              |                               |
|                             |                             | 17ª VT de Goiânia              |                               |
| # Grupo 03 – De 1001 a 1500 | # Grupo 05 – De 2001 a 2500 | 18ª VT de Goiânia              |                               |
| VT de Ceres                 | 1ª VT de Goiânia            | VT de Goiás                    |                               |
| 1ª VT de Anápolis           | 2ª VT de Goiânia            | VT de Inhumas                  |                               |
| 2ª VT de Anápolis           | 3ª VT de Goiânia            | 1ª VT de Rio Verde             |                               |
| 3ª VT de Anápolis           | 4ª VT de Goiânia            | 2ª VT de Rio Verde             |                               |
| 4ª VT de Anápolis           | 5ª VT de Goiânia            | 3ª VT de Rio Verde             |                               |
| VT de Caldas Novas          | 6ª VT de Goiânia            | 4ª VT de Rio Verde             |                               |
|                             | 7ª VT de Goiânia            | VT de Uruaçu                   |                               |
|                             |                             | VT de São Luis de Montes Belos |                               |
|                             |                             | VT de Valparaíso de Goiás      |                               |



## PRAZO MÉDIO ENTRE O AJUIZAMENTO E O ENCERRAMENTO DA INSTRUÇÃO DE TODAS AS VARAS DO TRABALHO

Data do encerramento da instrução entre 1/12/2017 e 31/12/2017 23:59:59

### ORDINÁRIO

| Qtd. Processos | Prazo Médio (dias) |
|----------------|--------------------|
| 3.071          | 200,69             |

| Vara do Trabalho                             | Qtd Processos | Prazo Médio | Ranking |
|--|---------------|-------------|---------|
| VARA DO TRABALHO DE QUIRINÓPOLIS             | 17            | 39,88       | 1°      |
| 4ª VARA DO TRABALHO DE RIO VERDE             | 83            | 52,57       | 2°      |
| 13ª VARA DO TRABALHO DE GOIÂNIA              | 69            | 58,87       | 3°      |
| VARA DO TRABALHO DE POSSE                    | 12            | 66,75       | 4°      |
| VARA DO TRABALHO DE PIRES DO RIO             | 23            | 78,65       | 5°      |
| VARA DO TRABALHO DE GOIATUBA                 | 36            | 86,58       | 6°      |
| 1ª VARA DO TRABALHO DE ITUMBIARA             | 34            | 91,44       | 7°      |
| VARA DO TRABALHO DE GOIANÉSIA                | 43            | 94,02       | 8°      |
| VARA DO TRABALHO DE GOIÁS                    | 41            | 97,12       | 9°      |
| VARA DO TRABALHO DE CERES                    | 44            | 98,34       | 10°     |
| VARA DO TRABALHO DE LUZIÂNIA                 | 57            | 99,91       | 11°     |
| 15ª VARA DO TRABALHO DE GOIÂNIA              | 66            | 100,58      | 12°     |
| VARA DO TRABALHO DE VALPARAÍSO DE GOIÁS      | 61            | 103,49      | 13°     |
| VARA DO TRABALHO DE INHUMAS                  | 94            | 105,6       | 14°     |
| 4ª VARA DO TRABALHO DE ANÁPOLIS              | 43            | 107,23      | 15°     |
| 14ª VARA DO TRABALHO DE GOIÂNIA              | 60            | 111,87      | 16°     |
| 1ª VARA DO TRABALHO DE ANÁPOLIS              | 34            | 132,15      | 17°     |
| 3ª VARA DO TRABALHO DE ANÁPOLIS              | 56            | 141,16      | 18°     |
| VARA DO TRABALHO DE SÃO LUIS DE MONTES BELOS | 48            | 145,48      | 19°     |
| 6ª VARA DO TRABALHO DE GOIÂNIA               | 77            | 147,7       | 20°     |
| 12ª VARA DO TRABALHO DE GOIÂNIA              | 64            | 149,95      | 21°     |
| VARA DO TRABALHO DE FORMOSA                  | 59            | 152,69      | 22°     |
| 3ª VARA DO TRABALHO DE RIO VERDE             | 45            | 172,07      | 23°     |
| 16ª VARA DO TRABALHO DE GOIÂNIA              | 92            | 173,68      | 24°     |
| 2ª VARA DO TRABALHO DE ITUMBIARA             | 32            | 173,72      | 25°     |
| 1ª VARA DO TRABALHO DE APARECIDA DE GOIÂNIA  | 33            | 178,3       | 26°     |



## PRAZO MÉDIO ENTRE O AJUIZAMENTO E O ENCERRAMENTO DA INSTRUÇÃO DE TODAS AS VARAS DO TRABALHO

### ORDINÁRIO

| Qtd. Processos | Prazo Médio (dias) |
|----------------|--------------------|
| 3.071          | 200,69             |

| Vara do Trabalho                            | Qtd Processos | Prazo Médio | Ranking |
|---|---------------|-------------|---------|
| 18ª VARA DO TRABALHO DE GOIÂNIA             | 90            | 185,42      | 27°     |
| 2ª VARA DO TRABALHO DE ANÁPOLIS             | 42            | 186,33      | 28°     |
| 1ª VARA DO TRABALHO DE RIO VERDE            | 72            | 186,71      | 29°     |
| VARA DO TRABALHO DE CALDAS NOVAS            | 28            | 190,11      | 30°     |
| 3ª VARA DO TRABALHO DE APARECIDA DE GOIÂNIA | 87            | 198,11      | 31°     |
| 2ª VARA DO TRABALHO DE RIO VERDE            | 75            | 210,8       | 32°     |
| 11ª VARA DO TRABALHO DE GOIÂNIA             | 47            | 212,6       | 33°     |
| 4ª VARA DO TRABALHO DE GOIÂNIA              | 93            | 222,04      | 34°     |
| 5ª VARA DO TRABALHO DE GOIÂNIA              | 74            | 225,43      | 35°     |
| VARA DO TRABALHO DE JATAÍ                   | 36            | 233,19      | 36°     |
| 1ª VARA DO TRABALHO DE GOIÂNIA              | 95            | 236,36      | 37°     |
| 10ª VARA DO TRABALHO DE GOIÂNIA             | 94            | 255,48      | 38°     |
| VARA DO TRABALHO DE MINEIROS                | 109           | 257,33      | 39°     |
| VARA DO TRABALHO DE CATALÃO                 | 53            | 259,45      | 40°     |
| 8ª VARA DO TRABALHO DE GOIÂNIA              | 87            | 260,11      | 41°     |
| 9ª VARA DO TRABALHO DE GOIÂNIA              | 152           | 266,89      | 42°     |
| 17ª VARA DO TRABALHO DE GOIÂNIA             | 63            | 268,54      | 43°     |
| 3ª VARA DO TRABALHO DE GOIÂNIA              | 95            | 311,2       | 44°     |
| 2ª VARA DO TRABALHO DE APARECIDA DE GOIÂNIA | 87            | 315,13      | 45°     |
| 7ª VARA DO TRABALHO DE GOIÂNIA              | 106           | 372,25      | 46°     |
| 2ª VARA DO TRABALHO DE GOIÂNIA              | 84            | 389,36      | 47°     |
| VARA DO TRABALHO DE URUAÇU                  | 79            | 405,54      | 48°     |



## PRAZO MÉDIO ENTRE O AJUIZAMENTO E O ENCERRAMENTO DA INSTRUÇÃO - 1ª VARA DO TRABALHO DE RIO VERDE

Data do encerramento da instrução entre 1/12/2017 e 31/12/2017 23:59:59

### 1ª VARA DO TRABALHO DE RIO VERDE

#### ORDINÁRIO

| Qtd | Prazo Médio |
|-----|-------------|
| 67  | 186,71      |

| Nr. Processo                       | Ajuiz.   | nc. Instruçã | Prazo |
|------------------------------------|----------|--------------|-------|
| ACP - 0010929-35.2015.5.18.0101    | 03/07/15 | 30/12/17     | 911   |
| ConPag - 0011407-72.2017.5.18.0101 | 09/11/17 | 12/12/17     | 33    |
| HoTrEx - 0011530-70.2017.5.18.0101 | 14/12/17 | 15/12/17     | 1     |
| RTAlç - 0011311-57.2017.5.18.0101  | 24/10/17 | 12/12/17     | 49    |
| RTOrd - 0010052-27.2017.5.18.0101  | 16/01/17 | 30/12/17     | 348   |
| RTOrd - 0010052-27.2017.5.18.0101  | 16/01/17 | 30/12/17     | 348   |
| RTOrd - 0010218-59.2017.5.18.0101  | 17/02/17 | 18/12/17     | 304   |
| RTOrd - 0010238-44.2017.5.18.0103  | 21/02/17 | 18/12/17     | 300   |
| RTOrd - 0010245-42.2017.5.18.0101  | 23/02/17 | 30/12/17     | 310   |
| RTOrd - 0010257-56.2017.5.18.0101  | 28/02/17 | 30/12/17     | 305   |
| RTOrd - 0010265-33.2017.5.18.0101  | 01/03/17 | 19/12/17     | 293   |
| RTOrd - 0010270-55.2017.5.18.0101  | 02/03/17 | 19/12/17     | 292   |
| RTOrd - 0010319-96.2017.5.18.0101  | 13/03/17 | 19/12/17     | 281   |
| RTOrd - 0010327-73.2017.5.18.0101  | 14/03/17 | 30/12/17     | 291   |
| RTOrd - 0010372-77.2017.5.18.0101  | 23/03/17 | 05/12/17     | 257   |
| RTOrd - 0010387-37.2017.5.18.0104  | 24/03/17 | 19/12/17     | 270   |
| RTOrd - 0010388-31.2017.5.18.0101  | 28/03/17 | 18/12/17     | 265   |
| RTOrd - 0010389-50.2016.5.18.0101  | 24/03/16 | 13/12/17     | 629   |
| RTOrd - 0010405-67.2017.5.18.0101  | 31/03/17 | 19/12/17     | 263   |
| RTOrd - 0010443-79.2017.5.18.0101  | 06/04/17 | 30/12/17     | 268   |
| RTOrd - 0010468-89.2017.5.18.0102  | 26/09/17 | 18/12/17     | 83    |

**Legenda:**

Ajuiz. Data do Ajuizamento;

Enc. da Instrução: Data da conclusão para proferir sentença;

Prazo: Quantidade de dias decorridos do ajuizamento até o encerramento da instrução.





**PRAZO MÉDIO ENTRE O AJUIZAMENTO E O  
ENCERRAMENTO DA INSTRUÇÃO - 1ª VARA DO  
TRABALHO DE RIO VERDE**

**1ª VARA DO TRABALHO DE RIO  
VERDE**

**ORDINÁRIO**

| Qtd | Prazo Médio |
|-----|-------------|
| 67  | 186,71      |

| Nr. Processo                      | Ajuiz.   | nc. Instruça | Prazo |
|-----------------------------------|----------|--------------|-------|
| RTOrd - 0010559-85.2017.5.18.0101 | 03/05/17 | 30/12/17     | 241   |
| RTOrd - 0010616-06.2017.5.18.0101 | 15/05/17 | 19/12/17     | 218   |
| RTOrd - 0010693-15.2017.5.18.0101 | 29/05/17 | 13/12/17     | 198   |
| RTOrd - 0010711-36.2017.5.18.0101 | 31/05/17 | 04/12/17     | 187   |
| RTOrd - 0010711-36.2017.5.18.0101 | 31/05/17 | 13/12/17     | 196   |
| RTOrd - 0010751-18.2017.5.18.0101 | 06/06/17 | 19/12/17     | 196   |
| RTOrd - 0010796-22.2017.5.18.0101 | 19/06/17 | 14/12/17     | 178   |
| RTOrd - 0010797-07.2017.5.18.0101 | 19/06/17 | 19/12/17     | 183   |
| RTOrd - 0010825-72.2017.5.18.0101 | 27/06/17 | 19/12/17     | 175   |
| RTOrd - 0010827-42.2017.5.18.0101 | 27/06/17 | 19/12/17     | 175   |
| RTOrd - 0010884-60.2017.5.18.0101 | 13/07/17 | 07/12/17     | 147   |
| RTOrd - 0010901-96.2017.5.18.0101 | 18/07/17 | 13/12/17     | 148   |
| RTOrd - 0010912-28.2017.5.18.0101 | 20/07/17 | 14/12/17     | 147   |
| RTOrd - 0010923-57.2017.5.18.0101 | 22/07/17 | 13/12/17     | 144   |
| RTOrd - 0010929-64.2017.5.18.0101 | 25/07/17 | 13/12/17     | 141   |
| RTOrd - 0010937-41.2017.5.18.0101 | 27/07/17 | 19/12/17     | 145   |
| RTOrd - 0010953-92.2017.5.18.0101 | 31/07/17 | 30/12/17     | 152   |
| RTOrd - 0010967-76.2017.5.18.0101 | 02/08/17 | 30/12/17     | 150   |
| RTOrd - 0011020-57.2017.5.18.0101 | 16/08/17 | 19/12/17     | 125   |
| RTOrd - 0011108-95.2017.5.18.0101 | 01/09/17 | 18/12/17     | 108   |
| RTOrd - 0011116-72.2017.5.18.0101 | 04/09/17 | 05/12/17     | 92    |
| RTOrd - 0011136-63.2017.5.18.0101 | 08/09/17 | 14/12/17     | 97    |
| RTOrd - 0011136-63.2017.5.18.0101 | 08/09/17 | 14/12/17     | 97    |
| RTOrd - 0011142-70.2017.5.18.0101 | 12/09/17 | 14/12/17     | 93    |

**Legenda:**

**Ajuiz.** Data do Ajuizamento;

**Enc. da Instrução:** Data da conclusão para proferir sentença;

**Prazo:** Quantidade de dias decorridos do ajuizamento até o encerramento da instrução.



**PRAZO MÉDIO ENTRE O AJUIZAMENTO E O  
ENCERRAMENTO DA INSTRUÇÃO - 1ª VARA DO  
TRABALHO DE RIO VERDE**

**1ª VARA DO TRABALHO DE RIO  
VERDE**

**ORDINÁRIO**

| Qtd | Prazo Médio |
|-----|-------------|
| 67  | 186,71      |

| Nr. Processo                      | Ajuiz.   | nc. Instruça | Prazo |
|-----------------------------------|----------|--------------|-------|
| RTOrd - 0011143-55.2017.5.18.0101 | 12/09/17 | 14/12/17     | 93    |
| RTOrd - 0011194-66.2017.5.18.0101 | 22/09/17 | 18/12/17     | 87    |
| RTOrd - 0011198-06.2017.5.18.0101 | 25/09/17 | 18/12/17     | 84    |
| RTOrd - 0011200-44.2015.5.18.0101 | 03/09/15 | 30/12/17     | 849   |
| RTOrd - 0011200-44.2015.5.18.0101 | 03/09/15 | 30/12/17     | 849   |
| RTOrd - 0011210-54.2016.5.18.0101 | 29/08/16 | 18/12/17     | 476   |
| RTOrd - 0011212-87.2017.5.18.0101 | 27/09/17 | 18/12/17     | 82    |
| RTOrd - 0011214-57.2017.5.18.0101 | 28/09/17 | 18/12/17     | 81    |
| RTOrd - 0011224-04.2017.5.18.0101 | 29/09/17 | 19/12/17     | 81    |
| RTOrd - 0011226-71.2017.5.18.0101 | 30/09/17 | 18/12/17     | 79    |
| RTOrd - 0011236-18.2017.5.18.0101 | 04/10/17 | 14/12/17     | 71    |
| RTOrd - 0011254-39.2017.5.18.0101 | 06/10/17 | 14/12/17     | 69    |
| RTOrd - 0011306-35.2017.5.18.0101 | 20/10/17 | 06/12/17     | 47    |
| RTOrd - 0011358-31.2017.5.18.0101 | 31/10/17 | 04/12/17     | 34    |
| RTOrd - 0011364-38.2017.5.18.0101 | 01/11/17 | 05/12/17     | 34    |
| RTOrd - 0011371-24.2017.5.18.0103 | 06/11/17 | 07/12/17     | 31    |
| RTOrd - 0011412-94.2017.5.18.0101 | 09/11/17 | 10/12/17     | 31    |
| RTOrd - 0011422-41.2017.5.18.0101 | 10/11/17 | 06/12/17     | 26    |
| RTOrd - 0011428-48.2017.5.18.0101 | 10/11/17 | 14/12/17     | 34    |
| RTOrd - 0011453-61.2017.5.18.0101 | 10/11/17 | 06/12/17     | 26    |
| RTOrd - 0011460-53.2017.5.18.0101 | 10/11/17 | 07/12/17     | 27    |
| RTOrd - 0011504-72.2017.5.18.0101 | 29/11/17 | 01/12/17     | 2     |
| RTOrd - 0011507-27.2017.5.18.0101 | 01/12/17 | 04/12/17     | 3     |
| RTOrd - 0011507-27.2017.5.18.0101 | 01/12/17 | 04/12/17     | 3     |

**Legenda:**

**Ajuiz.** Data do Ajuizamento;

**Enc. da Instrução:** Data da conclusão para proferir sentença;

**Prazo:** Quantidade de dias decorridos do ajuizamento até o encerramento da instrução.



**PRAZO MÉDIO ENTRE O AJUIZAMENTO E O  
ENCERRAMENTO DA INSTRUÇÃO - 1ª VARA DO  
TRABALHO DE RIO VERDE**

**1ª VARA DO TRABALHO DE RIO  
VERDE**

**ORDINÁRIO**

| Qtd | Prazo Médio |
|-----|-------------|
| 67  | 186,71      |

| Nr. Processo                       | Ajuiz.   | nc. Instruçã | Prazo |
|------------------------------------|----------|--------------|-------|
| RTOOrd - 0011518-56.2017.5.18.0101 | 07/12/17 | 11/12/17     | 4     |
| RTOOrd - 0011535-92.2017.5.18.0101 | 19/12/17 | 19/12/17     | 0     |
| RTOOrd - 0011609-83.2016.5.18.0101 | 08/11/16 | 19/12/17     | 406   |

**Legenda:**

**Ajuiz.** Data do Ajuizamento;

**Enc. da Instrução:** Data da conclusão para proferir sentença;

**Prazo:** Quantidade de dias decorridos do ajuizamento até o encerramento da instrução.



## PRAZO MÉDIO ENTRE O AJUIZAMENTO E O ENCERRAMENTO DA INSTRUÇÃO - 1ª VARA DO TRABALHO DE RIO VERDE

Data do encerramento da instrução entre 1/12/2017 e 31/12/2017 23:59:59

### ALEXANDRE VALLE PIOVESAN

#### ORDINÁRIO

| Qtd | Prazo Médio |
|-----|-------------|
| 6   | 234         |

| Nr. Processo                       | Ajuiz.   | nc. Instruçã | Prazo |
|------------------------------------|----------|--------------|-------|
| RTOOrd - 0010265-33.2017.5.18.0101 | 01/03/17 | 19/12/17     | 293   |
| RTOOrd - 0010270-55.2017.5.18.0101 | 02/03/17 | 19/12/17     | 292   |
| RTOOrd - 0010319-96.2017.5.18.0101 | 13/03/17 | 19/12/17     | 281   |
| RTOOrd - 0010616-06.2017.5.18.0101 | 15/05/17 | 19/12/17     | 218   |
| RTOOrd - 0010825-72.2017.5.18.0101 | 27/06/17 | 19/12/17     | 175   |
| RTOOrd - 0010937-41.2017.5.18.0101 | 27/07/17 | 19/12/17     | 145   |

**Legenda:**  
Ajuiz. Data do Ajuizamento;  
Enc. da Instrução: Data da conclusão para proferir sentença;  
Prazo: Quantidade de dias decorridos do ajuizamento até o encerramento da instrução.

### FERNANDO ROSSETTO

#### ORDINÁRIO

| Qtd | Prazo Médio |
|-----|-------------|
| 9   | 54          |

| Nr. Processo                       | Ajuiz.   | nc. Instruçã | Prazo |
|------------------------------------|----------|--------------|-------|
| RTOOrd - 0010711-36.2017.5.18.0101 | 31/05/17 | 04/12/17     | 187   |
| RTOOrd - 0011116-72.2017.5.18.0101 | 04/09/17 | 05/12/17     | 92    |
| RTOOrd - 0011306-35.2017.5.18.0101 | 20/10/17 | 06/12/17     | 47    |
| RTOOrd - 0011358-31.2017.5.18.0101 | 31/10/17 | 04/12/17     | 34    |

**Legenda:**  
Ajuiz. Data do Ajuizamento;  
Enc. da Instrução: Data da conclusão para proferir sentença;  
Prazo: Quantidade de dias decorridos do ajuizamento até o encerramento da instrução.



**PRAZO MÉDIO ENTRE O AJUIZAMENTO E O  
ENCERRAMENTO DA INSTRUÇÃO - 1ª VARA DO  
TRABALHO DE RIO VERDE**

**FERNANDO ROSSETTO**

**ORDINÁRIO**

| Qtd | Prazo Médio |
|-----|-------------|
| 9   | 54          |

| Nr. Processo                       | Ajuiz.   | nc. Instruçã | Prazo |
|------------------------------------|----------|--------------|-------|
| RTOOrd - 0011364-38.2017.5.18.0101 | 01/11/17 | 05/12/17     | 34    |
| RTOOrd - 0011371-24.2017.5.18.0103 | 06/11/17 | 07/12/17     | 31    |
| RTOOrd - 0011412-94.2017.5.18.0101 | 09/11/17 | 10/12/17     | 31    |
| RTOOrd - 0011460-53.2017.5.18.0101 | 10/11/17 | 07/12/17     | 27    |
| RTOOrd - 0011507-27.2017.5.18.0101 | 01/12/17 | 04/12/17     | 3     |

**Legenda:**

**Ajuiz.** Data do Ajuizamento;

**Enc. da Instrução:** Data da conclusão para proferir sentença;

**Prazo:** Quantidade de dias decorridos do ajuizamento até o encerramento da instrução.

**GIRLENE DE CASTRO ARAÚJO  
ALMEIDA**

**ORDINÁRIO**

| Qtd | Prazo Médio |
|-----|-------------|
| 20  | 118,52      |

| Nr. Processo                       | Ajuiz.   | nc. Instruçã | Prazo |
|------------------------------------|----------|--------------|-------|
| HoTrEx - 0011530-70.2017.5.18.0101 | 14/12/17 | 15/12/17     | 1     |
| RTOOrd - 0010218-59.2017.5.18.0101 | 17/02/17 | 18/12/17     | 304   |
| RTOOrd - 0010387-37.2017.5.18.0104 | 24/03/17 | 19/12/17     | 270   |
| RTOOrd - 0010468-89.2017.5.18.0102 | 26/09/17 | 18/12/17     | 83    |
| RTOOrd - 0010711-36.2017.5.18.0101 | 31/05/17 | 13/12/17     | 196   |
| RTOOrd - 0011020-57.2017.5.18.0101 | 16/08/17 | 19/12/17     | 125   |
| RTOOrd - 0011108-95.2017.5.18.0101 | 01/09/17 | 18/12/17     | 108   |
| RTOOrd - 0011136-63.2017.5.18.0101 | 08/09/17 | 14/12/17     | 97    |

**Legenda:**

**Ajuiz.** Data do Ajuizamento;

**Enc. da Instrução:** Data da conclusão para proferir sentença;

**Prazo:** Quantidade de dias decorridos do ajuizamento até o encerramento da instrução.



**PRAZO MÉDIO ENTRE O AJUIZAMENTO E O  
ENCERRAMENTO DA INSTRUÇÃO - 1ª VARA DO  
TRABALHO DE RIO VERDE**

**GIRLENE DE CASTRO ARAÚJO  
ALMEIDA**

**ORDINÁRIO**

| Qtd | Prazo Médio |
|-----|-------------|
| 20  | 118,52      |

| Nr. Processo                      | Ajuiz.   | nc. Instruçã | Prazo |
|-----------------------------------|----------|--------------|-------|
| RTOrd - 0011136-63.2017.5.18.0101 | 08/09/17 | 14/12/17     | 97    |
| RTOrd - 0011142-70.2017.5.18.0101 | 12/09/17 | 14/12/17     | 93    |
| RTOrd - 0011143-55.2017.5.18.0101 | 12/09/17 | 14/12/17     | 93    |
| RTOrd - 0011194-66.2017.5.18.0101 | 22/09/17 | 18/12/17     | 87    |
| RTOrd - 0011198-06.2017.5.18.0101 | 25/09/17 | 18/12/17     | 84    |
| RTOrd - 0011210-54.2016.5.18.0101 | 29/08/16 | 18/12/17     | 476   |
| RTOrd - 0011212-87.2017.5.18.0101 | 27/09/17 | 18/12/17     | 82    |
| RTOrd - 0011214-57.2017.5.18.0101 | 28/09/17 | 18/12/17     | 81    |
| RTOrd - 0011226-71.2017.5.18.0101 | 30/09/17 | 18/12/17     | 79    |
| RTOrd - 0011236-18.2017.5.18.0101 | 04/10/17 | 14/12/17     | 71    |
| RTOrd - 0011422-41.2017.5.18.0101 | 10/11/17 | 06/12/17     | 26    |
| RTOrd - 0011428-48.2017.5.18.0101 | 10/11/17 | 14/12/17     | 34    |
| RTOrd - 0011504-72.2017.5.18.0101 | 29/11/17 | 01/12/17     | 2     |

**Legenda:**

**Ajuiz.** Data do Ajuizamento;

**Enc. da Instrução:** Data da conclusão para proferir sentença;

**Prazo:** Quantidade de dias decorridos do ajuizamento até o encerramento da instrução.

**KLEBER DE SOUZA WAKI**

**ORDINÁRIO**

| Qtd | Prazo Médio |
|-----|-------------|
| 5   | 244,6       |

| Nr. Processo | Ajuiz. | nc. Instruçã | Prazo |
|--------------|--------|--------------|-------|
|--------------|--------|--------------|-------|

**Legenda:**

**Ajuiz.** Data do Ajuizamento;

**Enc. da Instrução:** Data da conclusão para proferir sentença;

**Prazo:** Quantidade de dias decorridos do ajuizamento até o encerramento da instrução.



## PRAZO MÉDIO ENTRE O AJUIZAMENTO E O ENCERRAMENTO DA INSTRUÇÃO - 1ª VARA DO TRABALHO DE RIO VERDE

### KLEBER DE SOUZA WAKI

#### ORDINÁRIO

| Qtd | Prazo Médio |
|-----|-------------|
| 5   | 244,6       |

| Nr. Processo                      | Ajuiz.   | nc. Instruçã | Prazo |
|-----------------------------------|----------|--------------|-------|
| RTOrd - 0010405-67.2017.5.18.0101 | 31/03/17 | 19/12/17     | 263   |
| RTOrd - 0010751-18.2017.5.18.0101 | 06/06/17 | 19/12/17     | 196   |
| RTOrd - 0010797-07.2017.5.18.0101 | 19/06/17 | 19/12/17     | 183   |
| RTOrd - 0010827-42.2017.5.18.0101 | 27/06/17 | 19/12/17     | 175   |
| RTOrd - 0011609-83.2016.5.18.0101 | 08/11/16 | 19/12/17     | 406   |

**Legenda:**

**Ajuiz.** Data do Ajuizamento;

**Enc. da Instrução:** Data da conclusão para proferir sentença;

**Prazo:** Quantidade de dias decorridos do ajuizamento até o encerramento da instrução.

### LUCIANO SANTANA CRISPIM

#### ORDINÁRIO

| Qtd | Prazo Médio |
|-----|-------------|
| 5   | 252         |

| Nr. Processo                      | Ajuiz.   | nc. Instruçã | Prazo |
|-----------------------------------|----------|--------------|-------|
| RTOrd - 0010389-50.2016.5.18.0101 | 24/03/16 | 13/12/17     | 629   |
| RTOrd - 0010693-15.2017.5.18.0101 | 29/05/17 | 13/12/17     | 198   |
| RTOrd - 0010901-96.2017.5.18.0101 | 18/07/17 | 13/12/17     | 148   |
| RTOrd - 0010923-57.2017.5.18.0101 | 22/07/17 | 13/12/17     | 144   |
| RTOrd - 0010929-64.2017.5.18.0101 | 25/07/17 | 13/12/17     | 141   |

**Legenda:**

**Ajuiz.** Data do Ajuizamento;

**Enc. da Instrução:** Data da conclusão para proferir sentença;

**Prazo:** Quantidade de dias decorridos do ajuizamento até o encerramento da instrução.

### MARCELA CARDOSO SCHÜTZ DE ARAÚJO



## PRAZO MÉDIO ENTRE O AJUIZAMENTO E O ENCERRAMENTO DA INSTRUÇÃO - 1ª VARA DO TRABALHO DE RIO VERDE

### ORDINÁRIO

| Qtd | Prazo Médio |
|-----|-------------|
| 1   | 26          |

| Nr. Processo                      | Ajuiz.   | nc. Instruçã | Prazo |
|-----------------------------------|----------|--------------|-------|
| RTOrd - 0011453-61.2017.5.18.0101 | 10/11/17 | 06/12/17     | 26    |

**Legenda:**  
Ajuiz. Data do Ajuizamento;  
Enc. da Instrução: Data da conclusão para proferir sentença;  
Prazo: Quantidade de dias decorridos do ajuizamento até o encerramento da instrução.

### RADSON RANGEL FERREIRA DUARTE

### ORDINÁRIO

| Qtd | Prazo Médio |
|-----|-------------|
| 10  | 418,5       |

| Nr. Processo                      | Ajuiz.   | nc. Instruçã | Prazo |
|-----------------------------------|----------|--------------|-------|
| ACP - 0010929-35.2015.5.18.0101   | 03/07/15 | 30/12/17     | 911   |
| RTOrd - 0010052-27.2017.5.18.0101 | 16/01/17 | 30/12/17     | 348   |
| RTOrd - 0010052-27.2017.5.18.0101 | 16/01/17 | 30/12/17     | 348   |
| RTOrd - 0010245-42.2017.5.18.0101 | 23/02/17 | 30/12/17     | 310   |
| RTOrd - 0010257-56.2017.5.18.0101 | 28/02/17 | 30/12/17     | 305   |
| RTOrd - 0010327-73.2017.5.18.0101 | 14/03/17 | 30/12/17     | 291   |
| RTOrd - 0010443-79.2017.5.18.0101 | 06/04/17 | 30/12/17     | 268   |
| RTOrd - 0010559-85.2017.5.18.0101 | 03/05/17 | 30/12/17     | 241   |
| RTOrd - 0010953-92.2017.5.18.0101 | 31/07/17 | 30/12/17     | 152   |
| RTOrd - 0010967-76.2017.5.18.0101 | 02/08/17 | 30/12/17     | 150   |
| RTOrd - 0011200-44.2015.5.18.0101 | 03/09/15 | 30/12/17     | 849   |
| RTOrd - 0011200-44.2015.5.18.0101 | 03/09/15 | 30/12/17     | 849   |

**Legenda:**  
Ajuiz. Data do Ajuizamento;  
Enc. da Instrução: Data da conclusão para proferir sentença;  
Prazo: Quantidade de dias decorridos do ajuizamento até o encerramento da instrução.





## PRAZO MÉDIO ENTRE O AJUIZAMENTO E O ENCERRAMENTO DA INSTRUÇÃO - 1ª VARA DO TRABALHO DE RIO VERDE

### SAMARA MOREIRA DE SOUSA

#### ORDINÁRIO

| Qtd | Prazo Médio |
|-----|-------------|
| 13  | 117,92      |

| Nr. Processo                       | Ajuiz.   | nc. Instruçã | Prazo |
|------------------------------------|----------|--------------|-------|
| ConPag - 0011407-72.2017.5.18.0101 | 09/11/17 | 12/12/17     | 33    |
| RTAlç - 0011311-57.2017.5.18.0101  | 24/10/17 | 12/12/17     | 49    |
| RTOrd - 0010238-44.2017.5.18.0103  | 21/02/17 | 18/12/17     | 300   |
| RTOrd - 0010372-77.2017.5.18.0101  | 23/03/17 | 05/12/17     | 257   |
| RTOrd - 0010388-31.2017.5.18.0101  | 28/03/17 | 18/12/17     | 265   |
| RTOrd - 0010796-22.2017.5.18.0101  | 19/06/17 | 14/12/17     | 178   |
| RTOrd - 0010884-60.2017.5.18.0101  | 13/07/17 | 07/12/17     | 147   |
| RTOrd - 0010912-28.2017.5.18.0101  | 20/07/17 | 14/12/17     | 147   |
| RTOrd - 0011224-04.2017.5.18.0101  | 29/09/17 | 19/12/17     | 81    |
| RTOrd - 0011254-39.2017.5.18.0101  | 06/10/17 | 14/12/17     | 69    |
| RTOrd - 0011507-27.2017.5.18.0101  | 01/12/17 | 04/12/17     | 3     |
| RTOrd - 0011518-56.2017.5.18.0101  | 07/12/17 | 11/12/17     | 4     |
| RTOrd - 0011535-92.2017.5.18.0101  | 19/12/17 | 19/12/17     | 0     |

**Legenda:**  
**Ajuiz.** Data do Ajuizamento;  
**Enc. da Instrução:** Data da conclusão para proferir sentença;  
**Prazo:** Quantidade de dias decorridos do ajuizamento até o encerramento da instrução.