

## Conceituação

Tema	Prazos Processuais
<b>Relatórios</b>	Evolução Histórica Comparativo por VT Comparativo por Grupo Por Grupo Por VT Por Processo Por Magistrado
<b>Resumo</b>	Apresenta o prazo médio desde o ajuizamento da ação até o encerramento da instrução.
<b>Descrição</b>	O prazo médio é obtido calculando-se a quantidade de dias decorridos desde o ajuizamento até o encerramento da instrução. Os dados são extraídos baseando-se nos itens do e-Gestão:  267 e 90267 - Do ajuizamento da ação até o encerramento da instrução na fase de conhecimento – rito sumaríssimo;  268 e 90268 – Do ajuizamento da ação até o encerramento da instrução na fase de conhecimento – exceto rito sumaríssimo (ordinário)
<b>Origem da informação</b>	e-Gestão
<b>Critérios e transformações</b>	Coletado do e-Gestão, consolidado, otimizado e classificado para análise.
<b>Análises possíveis</b>	Prazo médio entre o ajuizamento da ação e o encerramento da instrução, detalhado de forma Geral, Por grupo, por VT, Por Processo e Por Magistrado.



## EVOLUÇÃO HISTÓRICA DOS PRAZOS PROCESSUAIS ENTRE O AJUIZAMENTO E O ENCERRAMENTO DA INSTRUÇÃO - 2ª VARA DO TRABALHO DE RIO VERDE

Data do encerramento da instrução entre 1/12/2017 e 31/12/2017 23:59:59

Rito	Qtd	Prazo Médio
ORDINÁRIO	75	210,8
SUMARÍSSIMO	25	64
<b>Total/Média</b>	<b>100</b>	<b>174,1</b>

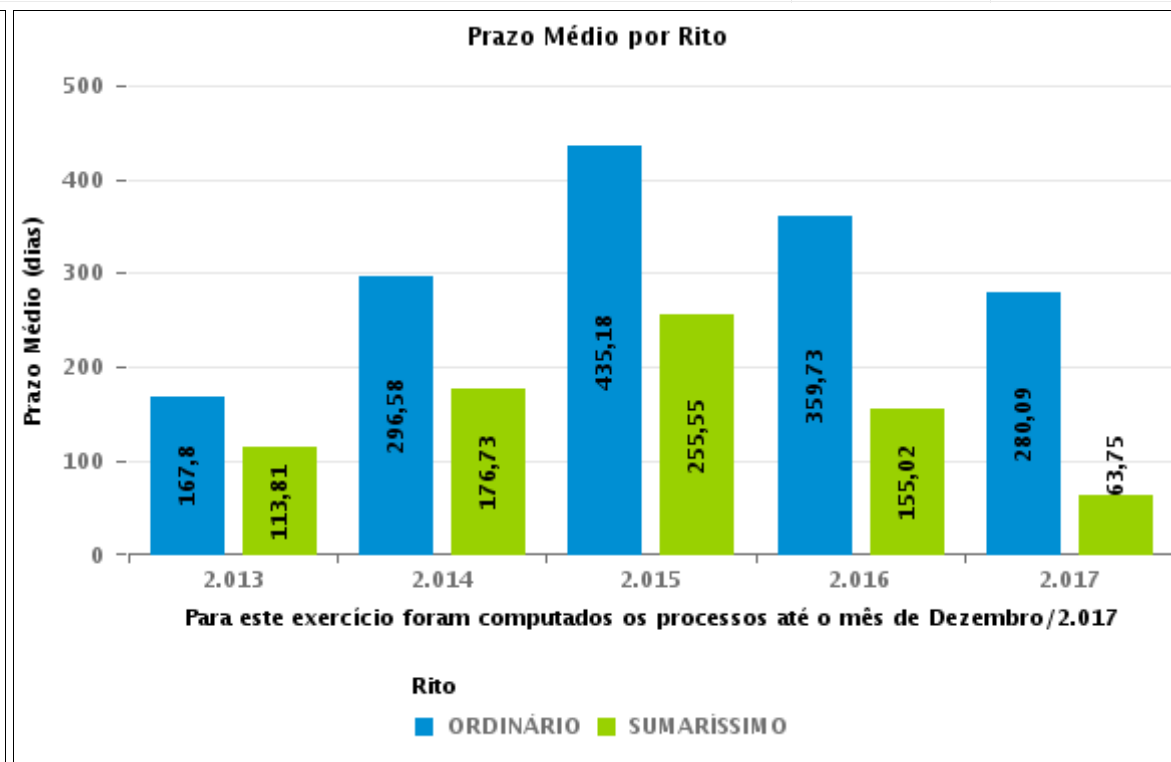
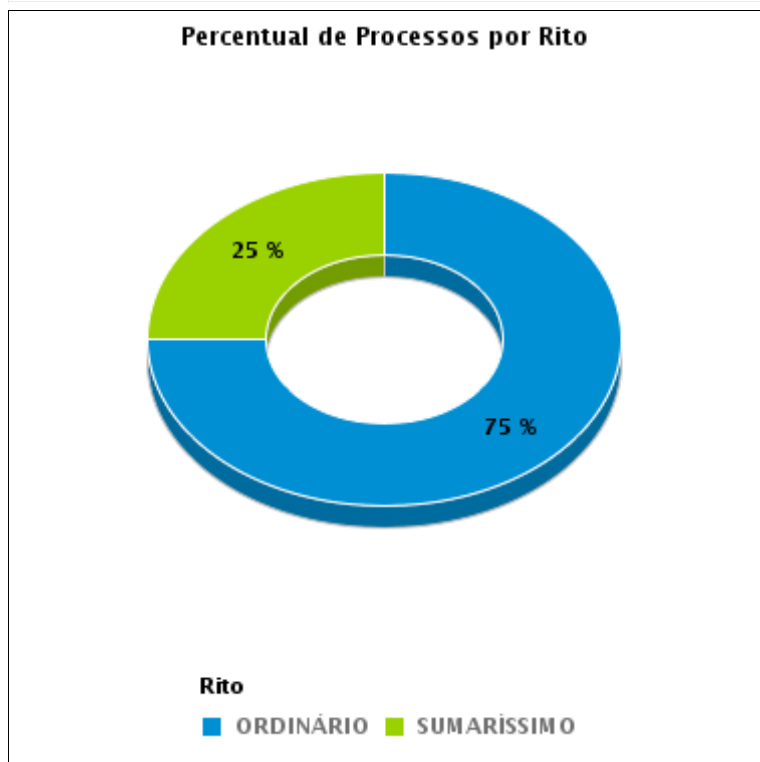



## COMPARATIVO DO PRAZO MÉDIO ENTRE O AJUIZAMENTO E O ENCERRAMENTO DA INSTRUÇÃO - 2ª VARA DO TRABALHO DE RIO VERDE

Data do encerramento da instrução entre 1/12/2017 e 31/12/2017 23:59:59

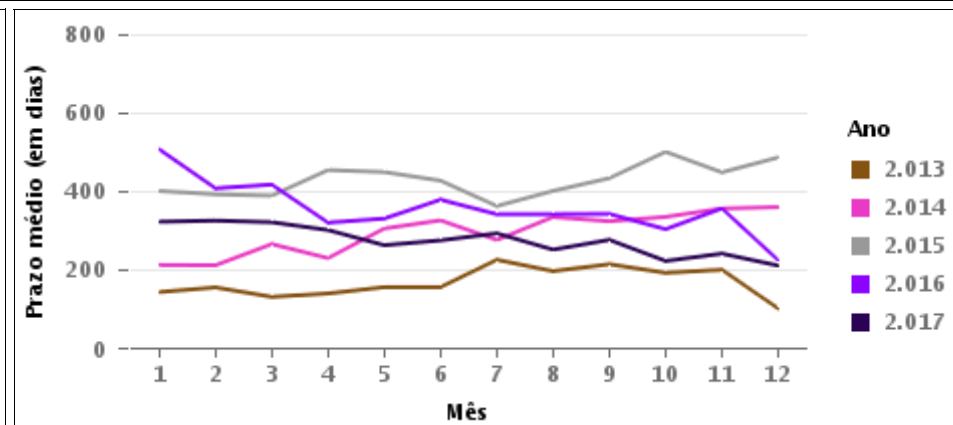
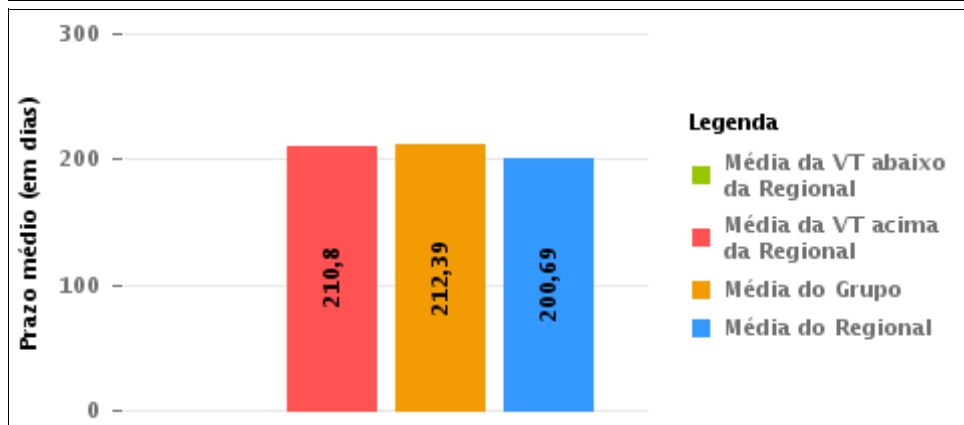
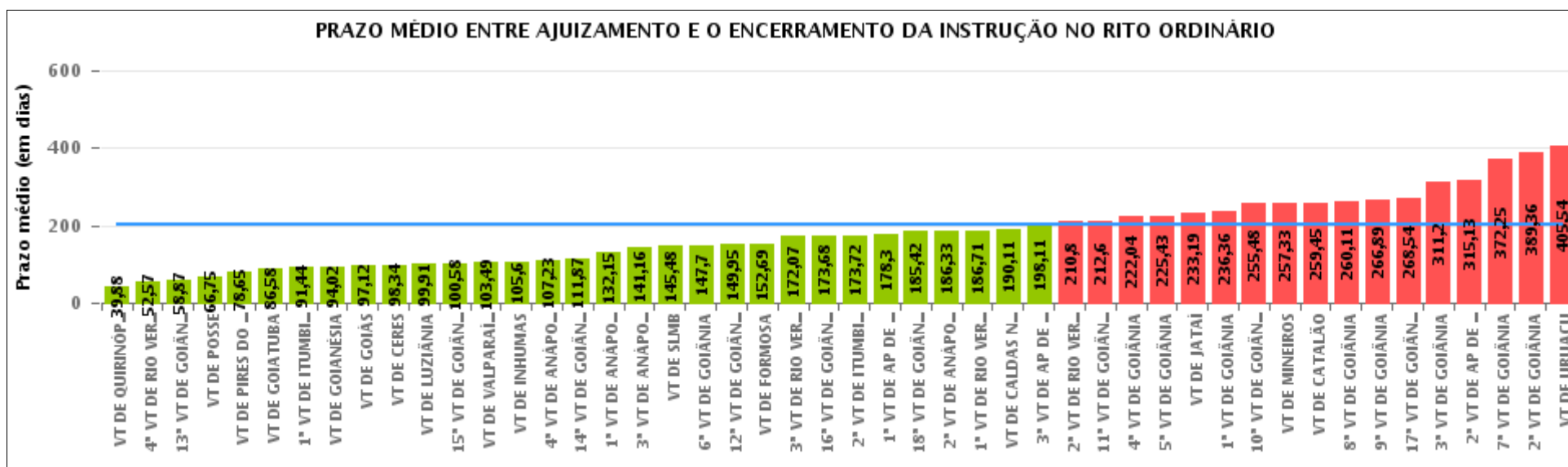

## COMPARATIVO DO PRAZO MÉDIO ENTRE O AJUIZAMENTO E O ENCERRAMENTO DA INSTRUÇÃO ENTRE AS VARAS DO GRUPO

Data do encerramento da instrução entre 1/12/2017 e 31/12/2017 23:59:59

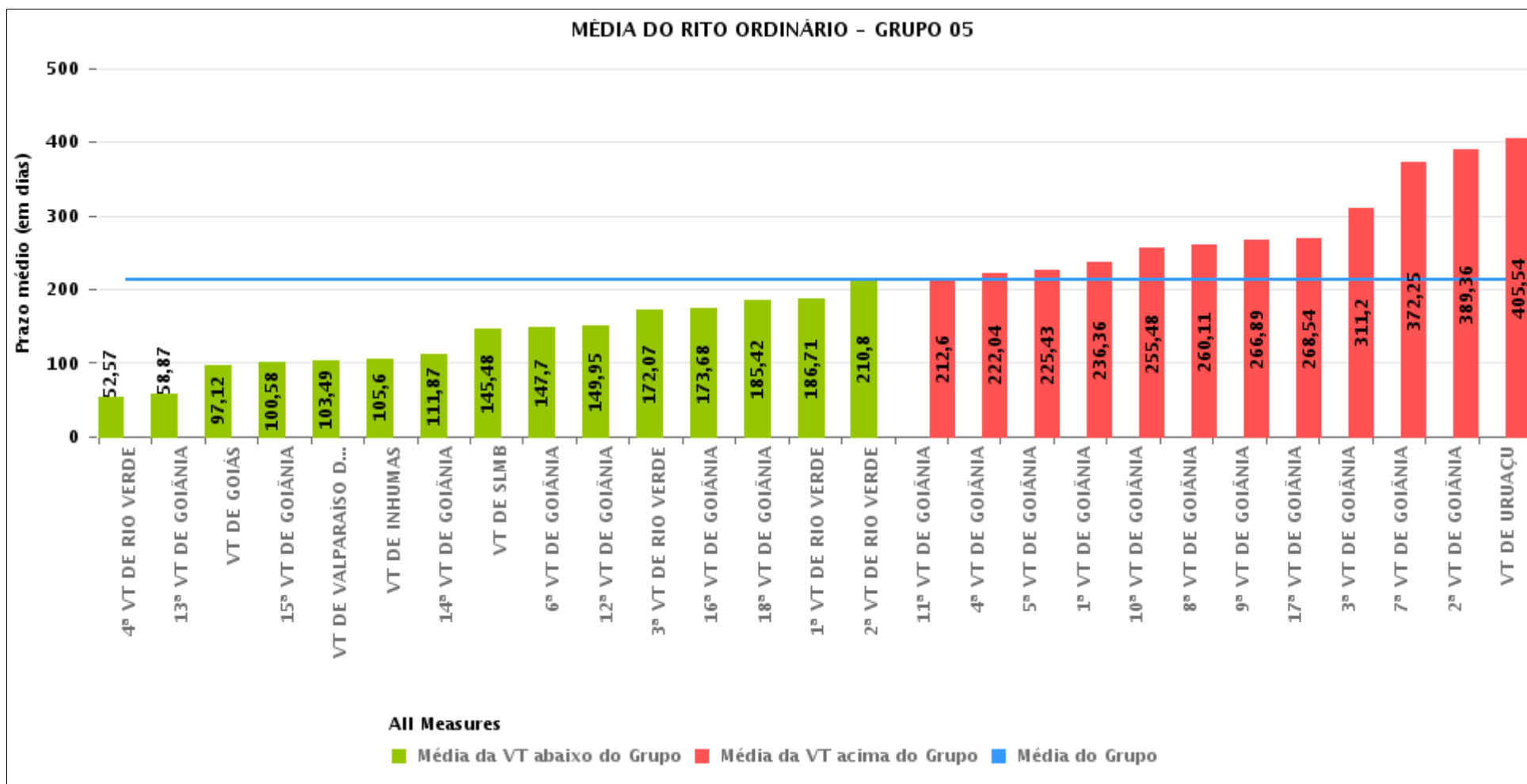



## PRAZO MÉDIO ENTRE O AJUIZAMENTO E O ENCERRAMENTO DA INSTRUÇÃO POR GRUPO

Data do encerramento da instrução entre 1/12/2017 e 31/12/2017 23:59:59

Rito	Grupo	Qtd. Processos	Prazo Médio (dias)	Ranking
ORDINÁRIO	GRUPO 01	12	66,75	1°
	GRUPO 02	82	131,93	2°
	GRUPO 03	247	139,62	3°
	GRUPO 04	374	182,76	4°
	GRUPO 05	2.106	212,39	5°
	GRUPO 06	250	218,32	6°

<p>Legenda:</p> <p># Grupo 01 – Até 750 VT de Posse</p> <p># Grupo 02 – De 751 a 1000 VT de Formosa VT de Pires do Rio</p> <p># Grupo 03 – De 1001 a 1500 VT de Ceres 1ª VT de Anápolis 2ª VT de Anápolis 3ª VT de Anápolis 4ª VT de Anápolis VT de Caldas Novas</p>	<p># Grupo 04 – De 1501 a 2000 VT de Catalão VT de Goiatuba 1ª VT de Itumbiara 2ª VT de Itumbiara VT de Jataí VT de Luziânia VT de Mineiros VT de Quirinópolis</p> <p># Grupo 05 – De 2001 a 2500 1ª VT de Goiânia 2ª VT de Goiânia 3ª VT de Goiânia 4ª VT de Goiânia 5ª VT de Goiânia 6ª VT de Goiânia 7ª VT de Goiânia</p>	<p>8ª VT de Goiânia 9ª VT de Goiânia 10ª VT de Goiânia 11ª VT de Goiânia 12ª VT de Goiânia 13ª VT de Goiânia 14ª VT de Goiânia 15ª VT de Goiânia 16ª VT de Goiânia 17ª VT de Goiânia 18ª VT de Goiânia VT de Goiás VT de Inhumas 1ª VT de Rio Verde 2ª VT de Rio Verde 3ª VT de Rio Verde 4ª VT de Rio Verde VT de Uruaçu VT de São Luis de Montes Belos VT de Valparaíso de Goiás</p>	<p>#Grupo 06 – A partir de 2500 1ª VT de Aparecida de Goiânia 2ª VT de Aparecida de Goiânia 3ª VT de Aparecida de Goiânia VT de Goianésia</p>
----------------------------------------------------------------------------------------------------------------------------------------------------------------------------------------------------------------------------------------------------------------------------------------------------------	------------------------------------------------------------------------------------------------------------------------------------------------------------------------------------------------------------------------------------------------------------------------------------------------------------------------------------------------------------------------------------------	--------------------------------------------------------------------------------------------------------------------------------------------------------------------------------------------------------------------------------------------------------------------------------------------------------------------------------------------------------------------------------------------------------------------------------------------------------------------	---------------------------------------------------------------------------------------------------------------------------------------------------------------



## PRAZO MÉDIO ENTRE O AJUIZAMENTO E O ENCERRAMENTO DA INSTRUÇÃO DE TODAS AS VARAS DO TRABALHO

Data do encerramento da instrução entre 1/12/2017 e 31/12/2017 23:59:59

### ORDINÁRIO

Qtd. Processos	Prazo Médio (dias)
3.071	200,69

Vara do Trabalho	Qtd Processos	Prazo Médio	Ranking
VARA DO TRABALHO DE QUIRINÓPOLIS	17	39,88	1°
4ª VARA DO TRABALHO DE RIO VERDE	83	52,57	2°
13ª VARA DO TRABALHO DE GOIÂNIA	69	58,87	3°
VARA DO TRABALHO DE POSSE	12	66,75	4°
VARA DO TRABALHO DE PIRES DO RIO	23	78,65	5°
VARA DO TRABALHO DE GOIATUBA	36	86,58	6°
1ª VARA DO TRABALHO DE ITUMBIARA	34	91,44	7°
VARA DO TRABALHO DE GOIANÉSIA	43	94,02	8°
VARA DO TRABALHO DE GOIÁS	41	97,12	9°
VARA DO TRABALHO DE CERES	44	98,34	10°
VARA DO TRABALHO DE LUZIÂNIA	57	99,91	11°
15ª VARA DO TRABALHO DE GOIÂNIA	66	100,58	12°
VARA DO TRABALHO DE VALPARAÍSO DE GOIÁS	61	103,49	13°
VARA DO TRABALHO DE INHUMAS	94	105,6	14°
4ª VARA DO TRABALHO DE ANÁPOLIS	43	107,23	15°
14ª VARA DO TRABALHO DE GOIÂNIA	60	111,87	16°
1ª VARA DO TRABALHO DE ANÁPOLIS	34	132,15	17°
3ª VARA DO TRABALHO DE ANÁPOLIS	56	141,16	18°
VARA DO TRABALHO DE SÃO LUIS DE MONTES BELOS	48	145,48	19°
6ª VARA DO TRABALHO DE GOIÂNIA	77	147,7	20°
12ª VARA DO TRABALHO DE GOIÂNIA	64	149,95	21°
VARA DO TRABALHO DE FORMOSA	59	152,69	22°
3ª VARA DO TRABALHO DE RIO VERDE	45	172,07	23°
16ª VARA DO TRABALHO DE GOIÂNIA	92	173,68	24°
2ª VARA DO TRABALHO DE ITUMBIARA	32	173,72	25°
1ª VARA DO TRABALHO DE APARECIDA DE GOIÂNIA	33	178,3	26°



## PRAZO MÉDIO ENTRE O AJUIZAMENTO E O ENCERRAMENTO DA INSTRUÇÃO DE TODAS AS VARAS DO TRABALHO

### ORDINÁRIO

Qtd. Processos	Prazo Médio (dias)
3.071	200,69

Vara do Trabalho	Qtd Processos	Prazo Médio	Ranking
18ª VARA DO TRABALHO DE GOIÂNIA	90	185,42	27°
2ª VARA DO TRABALHO DE ANÁPOLIS	42	186,33	28°
1ª VARA DO TRABALHO DE RIO VERDE	72	186,71	29°
VARA DO TRABALHO DE CALDAS NOVAS	28	190,11	30°
3ª VARA DO TRABALHO DE APARECIDA DE GOIÂNIA	87	198,11	31°
2ª VARA DO TRABALHO DE RIO VERDE	75	210,8	32°
11ª VARA DO TRABALHO DE GOIÂNIA	47	212,6	33°
4ª VARA DO TRABALHO DE GOIÂNIA	93	222,04	34°
5ª VARA DO TRABALHO DE GOIÂNIA	74	225,43	35°
VARA DO TRABALHO DE JATAÍ	36	233,19	36°
1ª VARA DO TRABALHO DE GOIÂNIA	95	236,36	37°
10ª VARA DO TRABALHO DE GOIÂNIA	94	255,48	38°
VARA DO TRABALHO DE MINEIROS	109	257,33	39°
VARA DO TRABALHO DE CATALÃO	53	259,45	40°
8ª VARA DO TRABALHO DE GOIÂNIA	87	260,11	41°
9ª VARA DO TRABALHO DE GOIÂNIA	152	266,89	42°
17ª VARA DO TRABALHO DE GOIÂNIA	63	268,54	43°
3ª VARA DO TRABALHO DE GOIÂNIA	95	311,2	44°
2ª VARA DO TRABALHO DE APARECIDA DE GOIÂNIA	87	315,13	45°
7ª VARA DO TRABALHO DE GOIÂNIA	106	372,25	46°
2ª VARA DO TRABALHO DE GOIÂNIA	84	389,36	47°
VARA DO TRABALHO DE URUAÇU	79	405,54	48°



## PRAZO MÉDIO ENTRE O AJUIZAMENTO E O ENCERRAMENTO DA INSTRUÇÃO - 2ª VARA DO TRABALHO DE RIO VERDE

Data do encerramento da instrução entre 1/12/2017 e 31/12/2017 23:59:59

### 2ª VARA DO TRABALHO DE RIO VERDE

#### ORDINÁRIO

Qtd	Prazo Médio
74	210,8

Nr. Processo	Ajuiz.	nc. Instruçã	Prazo
ET - 0011033-53.2017.5.18.0102	16/08/17	14/12/17	120
ET - 0011527-15.2017.5.18.0102	04/12/17	19/12/17	15
HoTrEx - 0011514-16.2017.5.18.0102	28/11/17	14/12/17	16
HoTrEx - 0011522-90.2017.5.18.0102	30/11/17	11/12/17	11
RTAlç - 0011511-61.2017.5.18.0102	25/11/17	13/12/17	18
RTOrd - 0010228-37.2016.5.18.0102	24/02/16	15/12/17	660
RTOrd - 0010229-85.2017.5.18.0102	20/02/17	07/12/17	290
RTOrd - 0010347-95.2016.5.18.0102	17/03/16	01/12/17	624
RTOrd - 0010378-81.2017.5.18.0102	22/03/17	18/12/17	271
RTOrd - 0010399-57.2017.5.18.0102	27/03/17	06/12/17	254
RTOrd - 0010405-64.2017.5.18.0102	28/03/17	04/12/17	251
RTOrd - 0010407-34.2017.5.18.0102	28/03/17	12/12/17	259
RTOrd - 0010420-33.2017.5.18.0102	31/03/17	11/12/17	255
RTOrd - 0010422-03.2017.5.18.0102	31/03/17	01/12/17	245
RTOrd - 0010423-85.2017.5.18.0102	31/03/17	11/12/17	255
RTOrd - 0010445-46.2017.5.18.0102	05/04/17	07/12/17	246
RTOrd - 0010447-16.2017.5.18.0102	05/04/17	19/12/17	258
RTOrd - 0010449-83.2017.5.18.0102	05/04/17	05/12/17	244
RTOrd - 0010451-53.2017.5.18.0102	05/04/17	14/12/17	253
RTOrd - 0010454-08.2017.5.18.0102	06/04/17	18/12/17	256
RTOrd - 0010554-60.2017.5.18.0102	28/04/17	04/12/17	220

**Legenda:**

**Ajuiz.** Data do Ajuizamento;

**Enc. da Instrução:** Data da conclusão para proferir sentença;

**Prazo:** Quantidade de dias decorridos do ajuizamento até o encerramento da instrução.





**PRAZO MÉDIO ENTRE O AJUIZAMENTO E O  
ENCERRAMENTO DA INSTRUÇÃO - 2ª VARA DO  
TRABALHO DE RIO VERDE**

**2ª VARA DO TRABALHO DE RIO  
VERDE**

**ORDINÁRIO**

Qtd	Prazo Médio
74	210,8

Nr. Processo	Ajuiz.	nc. Instruça	Prazo
RTOrd - 0010661-07.2017.5.18.0102	18/05/17	11/12/17	207
RTOrd - 0010675-88.2017.5.18.0102	22/05/17	04/12/17	196
RTOrd - 0010758-07.2017.5.18.0102	06/06/17	07/12/17	184
RTOrd - 0010758-07.2017.5.18.0102	06/06/17	13/12/17	190
RTOrd - 0010812-41.2015.5.18.0102	09/06/15	18/12/17	923
RTOrd - 0010874-13.2017.5.18.0102	07/07/17	04/12/17	150
RTOrd - 0010877-02.2016.5.18.0102	27/06/16	01/12/17	522
RTOrd - 0010878-50.2017.5.18.0102	10/07/17	11/12/17	154
RTOrd - 0010904-42.2017.5.18.0104	11/07/17	11/12/17	153
RTOrd - 0010944-30.2017.5.18.0102	25/07/17	04/12/17	132
RTOrd - 0010962-51.2017.5.18.0102	31/07/17	15/12/17	137
RTOrd - 0010982-42.2017.5.18.0102	07/08/17	19/12/17	134
RTOrd - 0011000-34.2015.5.18.0102	22/07/15	18/12/17	880
RTOrd - 0011064-10.2016.5.18.0102	28/07/16	01/12/17	491
RTOrd - 0011105-40.2017.5.18.0102	29/08/17	05/12/17	98
RTOrd - 0011126-16.2017.5.18.0102	02/09/17	06/12/17	95
RTOrd - 0011142-67.2017.5.18.0102	06/09/17	12/12/17	97
RTOrd - 0011145-22.2017.5.18.0102	08/09/17	13/12/17	96
RTOrd - 0011162-58.2017.5.18.0102	12/09/17	18/12/17	97
RTOrd - 0011163-43.2017.5.18.0102	13/09/17	05/12/17	83
RTOrd - 0011172-05.2017.5.18.0102	14/09/17	13/12/17	90
RTOrd - 0011174-72.2017.5.18.0102	14/09/17	15/12/17	92
RTOrd - 0011178-12.2017.5.18.0102	15/09/17	14/12/17	90
RTOrd - 0011188-56.2017.5.18.0102	19/09/17	19/12/17	91

**Legenda:**

**Ajuiz.** Data do Ajuizamento;

**Enc. da Instrução:** Data da conclusão para proferir sentença;

**Prazo:** Quantidade de dias decorridos do ajuizamento até o encerramento da instrução.



**PRAZO MÉDIO ENTRE O AJUIZAMENTO E O ENCERRAMENTO DA INSTRUÇÃO - 2ª VARA DO TRABALHO DE RIO VERDE**

**2ª VARA DO TRABALHO DE RIO VERDE**

**ORDINÁRIO**

Qtd	Prazo Médio
74	210,8

Nr. Processo	Ajuiz.	nc. Instruça	Prazo
RTOrd - 0011189-41.2017.5.18.0102	19/09/17	19/12/17	91
RTOrd - 0011190-26.2017.5.18.0102	20/09/17	07/12/17	78
RTOrd - 0011191-11.2017.5.18.0102	20/09/17	07/12/17	78
RTOrd - 0011198-03.2017.5.18.0102	20/09/17	07/12/17	78
RTOrd - 0011247-78.2016.5.18.0102	03/09/16	01/12/17	454
RTOrd - 0011314-09.2017.5.18.0102	19/10/17	07/12/17	49
RTOrd - 0011335-82.2017.5.18.0102	24/10/17	06/12/17	43
RTOrd - 0011347-96.2017.5.18.0102	26/10/17	06/12/17	41
RTOrd - 0011384-26.2017.5.18.0102	01/11/17	01/12/17	30
RTOrd - 0011401-02.2016.5.18.0101	27/10/16	14/12/17	413
RTOrd - 0011430-49.2016.5.18.0102	07/10/16	01/12/17	420
RTOrd - 0011441-44.2017.5.18.0102	10/11/17	07/12/17	27
RTOrd - 0011456-13.2017.5.18.0102	10/11/17	06/12/17	26
RTOrd - 0011466-57.2017.5.18.0102	10/11/17	07/12/17	27
RTOrd - 0011472-64.2017.5.18.0102	10/11/17	11/12/17	31
RTOrd - 0011478-71.2017.5.18.0102	10/11/17	07/12/17	27
RTOrd - 0011492-55.2017.5.18.0102	16/11/17	13/12/17	27
RTOrd - 0011500-32.2017.5.18.0102	21/11/17	19/12/17	28
RTOrd - 0011503-84.2017.5.18.0102	22/11/17	13/12/17	21
RTOrd - 0011512-46.2017.5.18.0102	27/11/17	13/12/17	16
RTOrd - 0011515-35.2016.5.18.0102	23/10/16	15/12/17	418
RTOrd - 0011521-42.2016.5.18.0102	24/10/16	01/12/17	403
RTOrd - 0011528-97.2017.5.18.0102	04/12/17	11/12/17	7
RTOrd - 0011531-52.2017.5.18.0102	05/12/17	10/12/17	5

**Legenda:**

**Ajuiz.** Data do Ajuizamento;

**Enc. da Instrução:** Data da conclusão para proferir sentença;

**Prazo:** Quantidade de dias decorridos do ajuizamento até o encerramento da instrução.



**PRAZO MÉDIO ENTRE O AJUIZAMENTO E O  
ENCERRAMENTO DA INSTRUÇÃO - 2ª VARA DO  
TRABALHO DE RIO VERDE**

**2ª VARA DO TRABALHO DE RIO  
VERDE**

**ORDINÁRIO**

Qtd	Prazo Médio
74	210,8

Nr. Processo	Ajuiz.	nc. Instruçã	Prazo
RTOOrd - 0011533-22.2017.5.18.0102	06/12/17	12/12/17	6
RTOOrd - 0011560-73.2015.5.18.0102	20/11/15	07/12/17	748
RTOOrd - 0011601-40.2015.5.18.0102	01/12/15	06/12/17	736
RTOOrd - 0011746-62.2016.5.18.0102	07/12/16	18/12/17	376
RTOOrd - 0011807-20.2016.5.18.0102	27/12/16	15/12/17	353
RTOOrd - 0011809-87.2016.5.18.0102	28/12/16	13/12/17	350

**Legenda:**

**Ajuiz. Data do Ajuizamento;**

**Enc. da Instrução: Data da conclusão para proferir sentença;**

**Prazo: Quantidade de dias decorridos do ajuizamento até o encerramento da instrução.**



## PRAZO MÉDIO ENTRE O AJUIZAMENTO E O ENCERRAMENTO DA INSTRUÇÃO - 2ª VARA DO TRABALHO DE RIO VERDE

Data do encerramento da instrução entre 1/12/2017 e 31/12/2017 23:59:59

### DANIEL BRANQUINHO CARDOSO

#### ORDINÁRIO

Qtd	Prazo Médio
3	390

Nr. Processo	Ajuiz.	nc. Instruçã	Prazo
RTOOrd - 0010228-37.2016.5.18.0102	24/02/16	15/12/17	660
RTOOrd - 0011174-72.2017.5.18.0102	14/09/17	15/12/17	92
RTOOrd - 0011515-35.2016.5.18.0102	23/10/16	15/12/17	418

**Legenda:**  
Ajuiz. Data do Ajuizamento;  
Enc. da Instrução: Data da conclusão para proferir sentença;  
Prazo: Quantidade de dias decorridos do ajuizamento até o encerramento da instrução.

### MARCELA CARDOSO SCHÜTZ DE ARAÚJO

#### ORDINÁRIO

Qtd	Prazo Médio
71	203,33

Nr. Processo	Ajuiz.	nc. Instruçã	Prazo
ET - 0011033-53.2017.5.18.0102	16/08/17	14/12/17	120
ET - 0011527-15.2017.5.18.0102	04/12/17	19/12/17	15
HoTrEx - 0011514-16.2017.5.18.0102	28/11/17	14/12/17	16
HoTrEx - 0011522-90.2017.5.18.0102	30/11/17	11/12/17	11
RTAlç - 0011511-61.2017.5.18.0102	25/11/17	13/12/17	18
RTOOrd - 0010229-85.2017.5.18.0102	20/02/17	07/12/17	290

**Legenda:**  
Ajuiz. Data do Ajuizamento;  
Enc. da Instrução: Data da conclusão para proferir sentença;  
Prazo: Quantidade de dias decorridos do ajuizamento até o encerramento da instrução.



**PRAZO MÉDIO ENTRE O AJUIZAMENTO E O  
ENCERRAMENTO DA INSTRUÇÃO - 2ª VARA DO  
TRABALHO DE RIO VERDE**

**MARCELA CARDOSO SCHÜTZ DE  
ARAÚJO**

**ORDINÁRIO**

Qtd	Prazo Médio
71	203,33

Nr. Processo	Ajuiz.	nc. Instruçã	Prazo
RTOrd - 0010347-95.2016.5.18.0102	17/03/16	01/12/17	624
RTOrd - 0010378-81.2017.5.18.0102	22/03/17	18/12/17	271
RTOrd - 0010399-57.2017.5.18.0102	27/03/17	06/12/17	254
RTOrd - 0010405-64.2017.5.18.0102	28/03/17	04/12/17	251
RTOrd - 0010407-34.2017.5.18.0102	28/03/17	12/12/17	259
RTOrd - 0010420-33.2017.5.18.0102	31/03/17	11/12/17	255
RTOrd - 0010422-03.2017.5.18.0102	31/03/17	01/12/17	245
RTOrd - 0010423-85.2017.5.18.0102	31/03/17	11/12/17	255
RTOrd - 0010445-46.2017.5.18.0102	05/04/17	07/12/17	246
RTOrd - 0010447-16.2017.5.18.0102	05/04/17	19/12/17	258
RTOrd - 0010449-83.2017.5.18.0102	05/04/17	05/12/17	244
RTOrd - 0010451-53.2017.5.18.0102	05/04/17	14/12/17	253
RTOrd - 0010454-08.2017.5.18.0102	06/04/17	18/12/17	256
RTOrd - 0010554-60.2017.5.18.0102	28/04/17	04/12/17	220
RTOrd - 0010661-07.2017.5.18.0102	18/05/17	11/12/17	207
RTOrd - 0010675-88.2017.5.18.0102	22/05/17	04/12/17	196
RTOrd - 0010758-07.2017.5.18.0102	06/06/17	07/12/17	184
RTOrd - 0010758-07.2017.5.18.0102	06/06/17	13/12/17	190
RTOrd - 0010812-41.2015.5.18.0102	09/06/15	18/12/17	923
RTOrd - 0010874-13.2017.5.18.0102	07/07/17	04/12/17	150
RTOrd - 0010877-02.2016.5.18.0102	27/06/16	01/12/17	522
RTOrd - 0010878-50.2017.5.18.0102	10/07/17	11/12/17	154
RTOrd - 0010904-42.2017.5.18.0104	11/07/17	11/12/17	153
RTOrd - 0010944-30.2017.5.18.0102	25/07/17	04/12/17	132

**Legenda:**

**Ajuiz.** Data do Ajuizamento;

**Enc. da Instrução:** Data da conclusão para proferir sentença;

**Prazo:** Quantidade de dias decorridos do ajuizamento até o encerramento da instrução.



**PRAZO MÉDIO ENTRE O AJUIZAMENTO E O  
ENCERRAMENTO DA INSTRUÇÃO - 2ª VARA DO  
TRABALHO DE RIO VERDE**

**MARCELA CARDOSO SCHÜTZ DE  
ARAÚJO**

**ORDINÁRIO**

Qtd	Prazo Médio
71	203,33

Nr. Processo	Ajuiz.	nc. Instruçã	Prazo
RTOOrd - 0010962-51.2017.5.18.0102	31/07/17	15/12/17	137
RTOOrd - 0010982-42.2017.5.18.0102	07/08/17	19/12/17	134
RTOOrd - 0011000-34.2015.5.18.0102	22/07/15	18/12/17	880
RTOOrd - 0011064-10.2016.5.18.0102	28/07/16	01/12/17	491
RTOOrd - 0011105-40.2017.5.18.0102	29/08/17	05/12/17	98
RTOOrd - 0011126-16.2017.5.18.0102	02/09/17	06/12/17	95
RTOOrd - 0011142-67.2017.5.18.0102	06/09/17	12/12/17	97
RTOOrd - 0011145-22.2017.5.18.0102	08/09/17	13/12/17	96
RTOOrd - 0011162-58.2017.5.18.0102	12/09/17	18/12/17	97
RTOOrd - 0011163-43.2017.5.18.0102	13/09/17	05/12/17	83
RTOOrd - 0011172-05.2017.5.18.0102	14/09/17	13/12/17	90
RTOOrd - 0011178-12.2017.5.18.0102	15/09/17	14/12/17	90
RTOOrd - 0011188-56.2017.5.18.0102	19/09/17	19/12/17	91
RTOOrd - 0011189-41.2017.5.18.0102	19/09/17	19/12/17	91
RTOOrd - 0011190-26.2017.5.18.0102	20/09/17	07/12/17	78
RTOOrd - 0011191-11.2017.5.18.0102	20/09/17	07/12/17	78
RTOOrd - 0011198-03.2017.5.18.0102	20/09/17	07/12/17	78
RTOOrd - 0011247-78.2016.5.18.0102	03/09/16	01/12/17	454
RTOOrd - 0011314-09.2017.5.18.0102	19/10/17	07/12/17	49
RTOOrd - 0011335-82.2017.5.18.0102	24/10/17	06/12/17	43
RTOOrd - 0011347-96.2017.5.18.0102	26/10/17	06/12/17	41
RTOOrd - 0011384-26.2017.5.18.0102	01/11/17	01/12/17	30
RTOOrd - 0011401-02.2016.5.18.0101	27/10/16	14/12/17	413
RTOOrd - 0011430-49.2016.5.18.0102	07/10/16	01/12/17	420

**Legenda:**

**Ajuiz.** Data do Ajuizamento;

**Enc. da Instrução:** Data da conclusão para proferir sentença;

**Prazo:** Quantidade de dias decorridos do ajuizamento até o encerramento da instrução.



**PRAZO MÉDIO ENTRE O AJUIZAMENTO E O  
ENCERRAMENTO DA INSTRUÇÃO - 2ª VARA DO  
TRABALHO DE RIO VERDE**

**MARCELA CARDOSO SCHÜTZ DE  
ARAÚJO**

**ORDINÁRIO**

Qtd	Prazo Médio
71	203,33

Nr. Processo	Ajuiz.	nc. Instruçã	Prazo
RTOOrd - 0011441-44.2017.5.18.0102	10/11/17	07/12/17	27
RTOOrd - 0011456-13.2017.5.18.0102	10/11/17	06/12/17	26
RTOOrd - 0011466-57.2017.5.18.0102	10/11/17	07/12/17	27
RTOOrd - 0011472-64.2017.5.18.0102	10/11/17	11/12/17	31
RTOOrd - 0011478-71.2017.5.18.0102	10/11/17	07/12/17	27
RTOOrd - 0011492-55.2017.5.18.0102	16/11/17	13/12/17	27
RTOOrd - 0011500-32.2017.5.18.0102	21/11/17	19/12/17	28
RTOOrd - 0011503-84.2017.5.18.0102	22/11/17	13/12/17	21
RTOOrd - 0011512-46.2017.5.18.0102	27/11/17	13/12/17	16
RTOOrd - 0011521-42.2016.5.18.0102	24/10/16	01/12/17	403
RTOOrd - 0011528-97.2017.5.18.0102	04/12/17	11/12/17	7
RTOOrd - 0011531-52.2017.5.18.0102	05/12/17	10/12/17	5
RTOOrd - 0011533-22.2017.5.18.0102	06/12/17	12/12/17	6
RTOOrd - 0011560-73.2015.5.18.0102	20/11/15	07/12/17	748
RTOOrd - 0011601-40.2015.5.18.0102	01/12/15	06/12/17	736
RTOOrd - 0011746-62.2016.5.18.0102	07/12/16	18/12/17	376
RTOOrd - 0011807-20.2016.5.18.0102	27/12/16	15/12/17	353
RTOOrd - 0011809-87.2016.5.18.0102	28/12/16	13/12/17	350

**Legenda:**

**Ajuiz. Data do Ajuizamento;**

**Enc. da Instrução: Data da conclusão para proferir sentença;**

**Prazo: Quantidade de dias decorridos do ajuizamento até o encerramento da instrução.**