Conceituação

Tema	Prazos Processuais
Relatórios	Evolução Histórica Comparativo por VT Comparativo por Grupo Por Grupo Por VT Por Processo Por Magistrado
Resumo	Apresenta o prazo médio desde o ajuizamento da ação até o encerramento da instrução.
Descrição	O prazo médio é obtido calculando-se a quantidade de dias decorridos desde o ajuizamento até o encerramento da instrução. Os dados são extraídos baseando-se nos itens do e-Gestão: 267 e 90267 - Do ajuizamento da ação até o encerramento da instrução na fase de conhecimento – rito sumaríssimo; 268 e 90268 – Do ajuizamento da ação até o encerramento da instrução na fase de conhecimento – exceto rito sumaríssimo (ordinário)
Origem da informação	e-Gestão
Critérios e transformações	Coletado do e-Gestão, consolidado, otimizado e classificado para análise.
Análises possíveis	Prazo médio entre o ajuizamento da ação e o encerramento da instrução, detalhado de forma Geral, Por grupo, por VT, Por Processo e Por Magistrado.

EVOLUÇÃO HISTÓRICA DOS PRAZOS PROCESSUAIS ENTRE O AJUIZAMENTO E O ENCERRAMENTO DA INSTRUÇÃO - VARA DO TRABALHO DE JATAÍ

Data do encerramento da instrução entre 1/12/2017 e 31/12/2017 23:59:59

Rito	Qtd	Prazo Médio
ORDINÁRIO	35	233,19
SUMARÍSSIMO	40	57,85
Total/Média	**75**	**140,91**

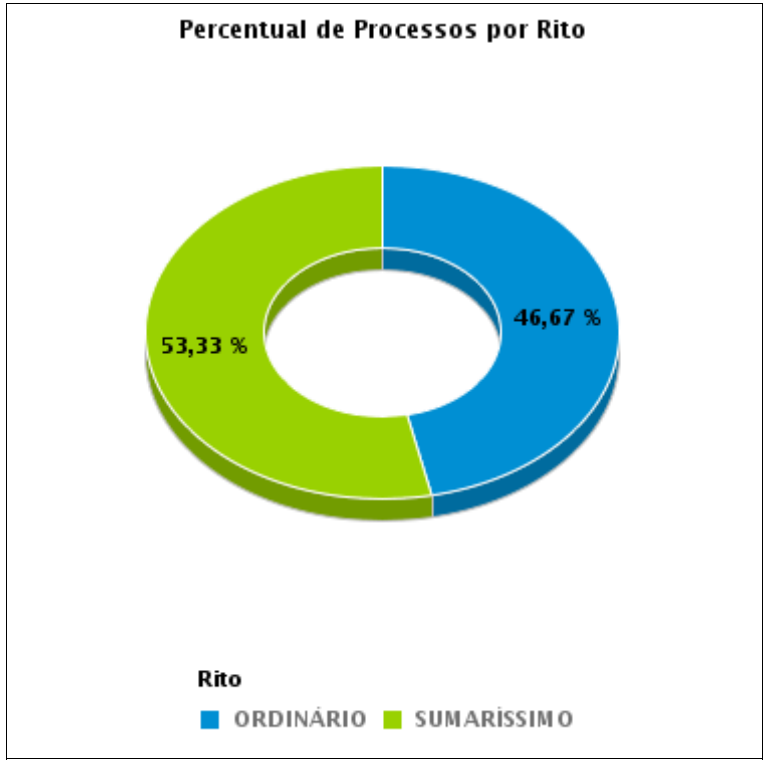

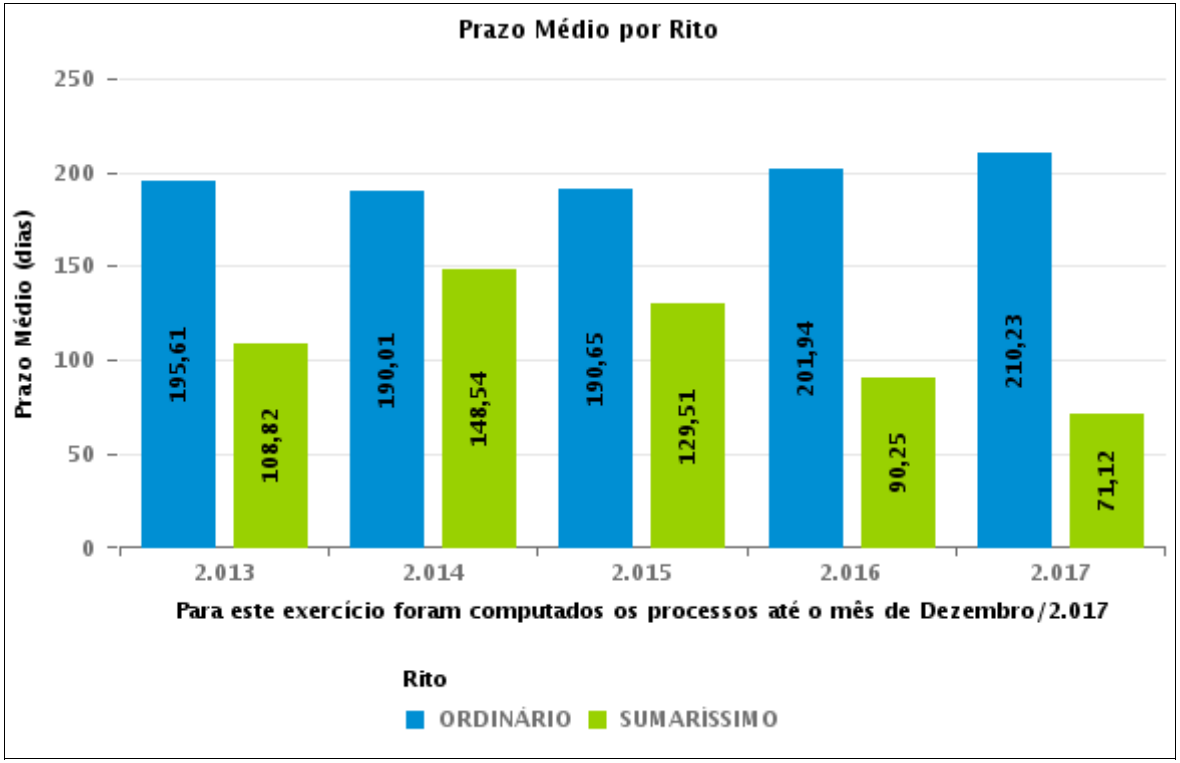

COMPARATIVO DO PRAZO MÉDIO ENTRE O AJUIZAMENTO E O ENCERRAMENTO DA INSTRUÇÃO - VARA DO TRABALHO DE JATAÍ

Data do encerramento da instrução entre 1/12/2017 e 31/12/2017 23:59:59

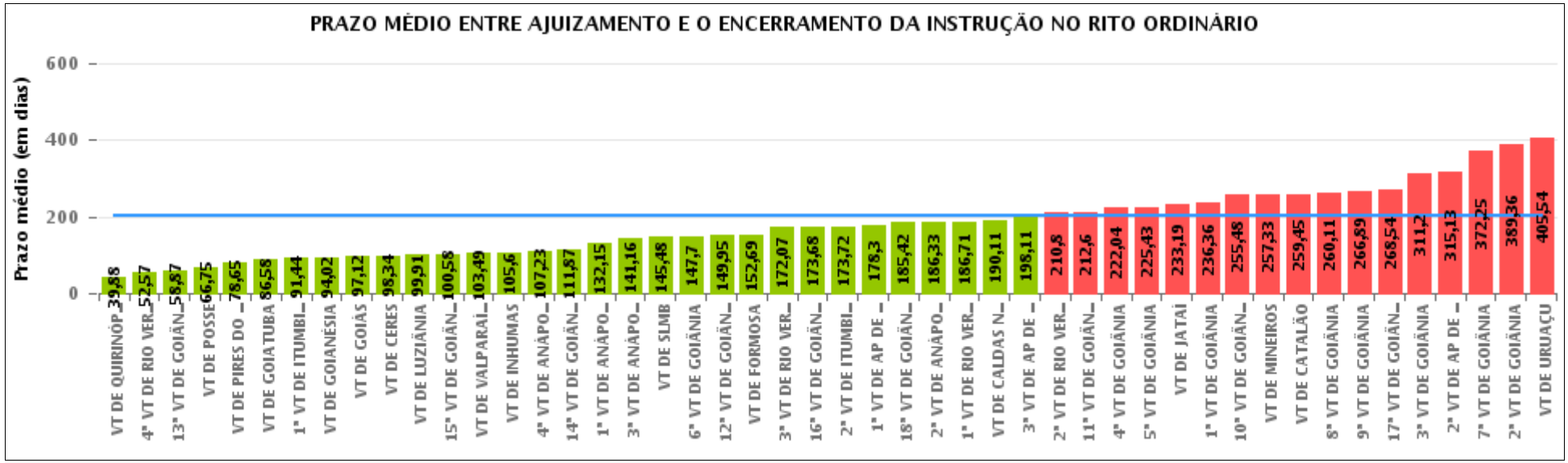

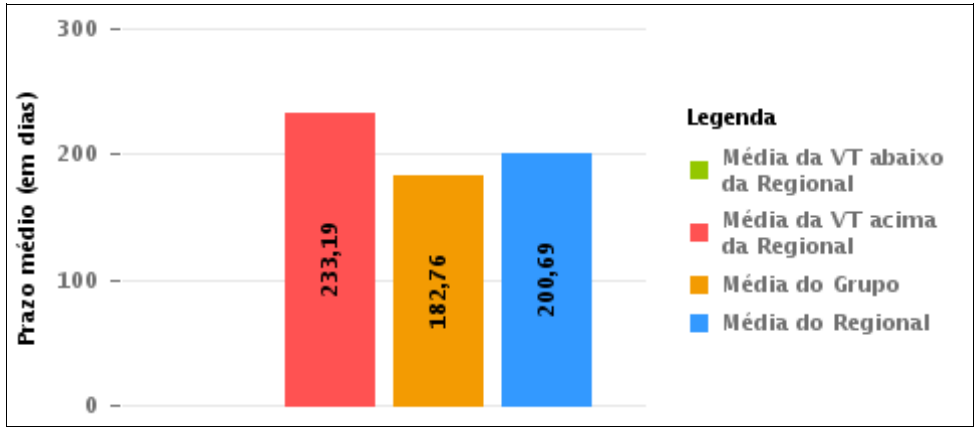

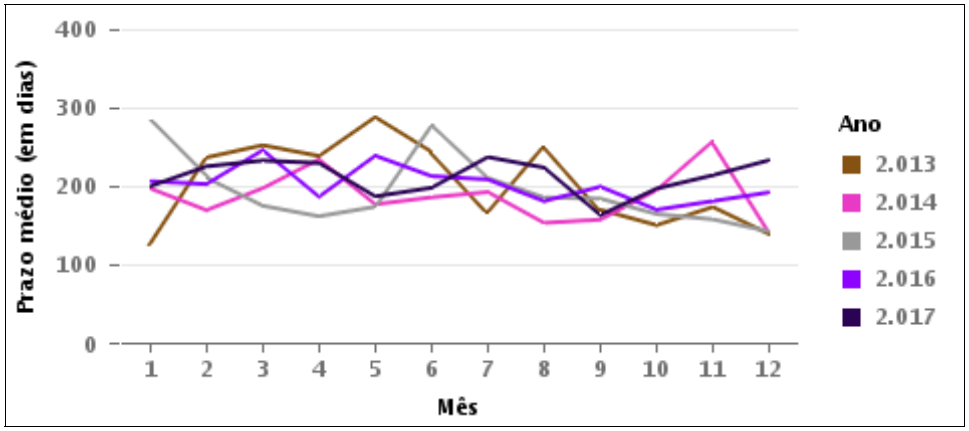

COMPARATIVO DO PRAZO MÉDIO ENTRE O AJUIZAMENTO E O ENCERRAMENTO DA INSTRUÇÃO ENTRE AS VARAS DO GRUPO

Data do encerramento da instrução entre 1/12/2017 e 31/12/2017 23:59:59

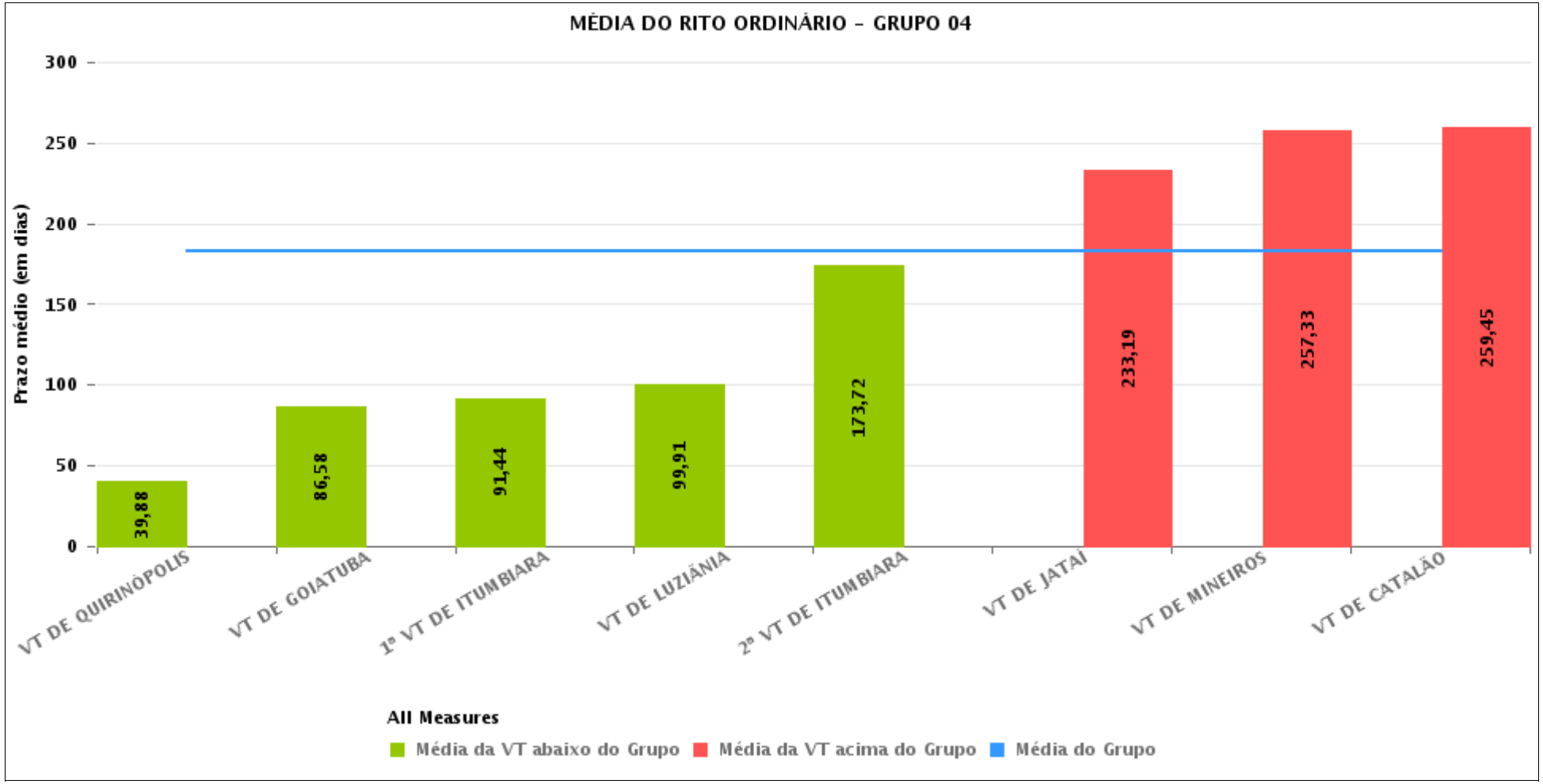

PRAZO MÉDIO ENTRE O AJUIZAMENTO E O ENCERRAMENTO DA INSTRUÇÃO POR GRUPO

Data do encerramento da instrução entre 1/12/2017 e 31/12/2017 23:59:59

Rito	Grupo	Qtd. Processos	Prazo Médio (dias)	Ranking
ORDINÁRIO	GRUPO 01	12	66,75	1°
	GRUPO 02	82	131,93	2°
	GRUPO 03	247	139,62	3°
	GRUPO 04	374	182,76	4°
	GRUPO 05	2.106	212,39	5°
	GRUPO 06	250	218,32	6°

Legenda: # Grupo 01 – Até 750 VT de Posse # Grupo 02 – De 751 a 1000 VT de Formosa VT de Pires do Rio # Grupo 03 – De 1001 a 1500 VT de Ceres 1ª VT de Anápolis 2ª VT de Anápolis 3ª VT de Anápolis 4ª VT de Anápolis VT de Caldas Novas	# Grupo 04 – De 1501 a 2000 VT de Catalão VT de Goiatuba 1ª VT de Itumbiara 2ª VT de Itumbiara VT de Jataí VT de Luziânia VT de Mineiros VT de Quirinópolis # Grupo 05 – De 2001 a 2500 1ª VT de Goiânia 2ª VT de Goiânia 3ª VT de Goiânia 4ª VT de Goiânia 5ª VT de Goiânia 6ª VT de Goiânia 7ª VT de Goiânia	8ª VT de Goiânia 9ª VT de Goiânia 10ª VT de Goiânia 11ª VT de Goiânia 12ª VT de Goiânia 13ª VT de Goiânia 14ª VT de Goiânia 15ª VT de Goiânia 16ª VT de Goiânia 17ª VT de Goiânia 18ª VT de Goiânia VT de Goiás VT de Inhumas 1ª VT de Rio Verde 2ª VT de Rio Verde 3ª VT de Rio Verde 4ª VT de Rio Verde VT de Uruaçu VT de São Luis de Montes Belos VT de Valparaíso de Goiás	#Grupo 06 – A partir de 2500 1ª VT de Aparecida de Goiânia 2ª VT de Aparecida de Goiânia 3ª VT de Aparecida de Goiânia VT de Goianésia

PRAZO MÉDIO ENTRE O AJUIZAMENTO E O ENCERRAMENTO DA INSTRUÇÃO DE TODAS AS VARAS DO TRABALHO

Data do encerramento da instrução entre 1/12/2017 e 31/12/2017 23:59:59

ORDINÁRIO

Qtd. Processos	Prazo Médio (dias)
3.071	200,69

Vara do Trabalho	Qtd Processos	Prazo Médio	Ranking
VARA DO TRABALHO DE QUIRINÓPOLIS	17	39,88	1°
4ª VARA DO TRABALHO DE RIO VERDE	83	52,57	2°
13ª VARA DO TRABALHO DE GOIÂNIA	69	58,87	3°
VARA DO TRABALHO DE POSSE	12	66,75	4°
VARA DO TRABALHO DE PIRES DO RIO	23	78,65	5°
VARA DO TRABALHO DE GOIATUBA	36	86,58	6°
1ª VARA DO TRABALHO DE ITUMBIARA	34	91,44	7°
VARA DO TRABALHO DE GOIANÉSIA	43	94,02	8°
VARA DO TRABALHO DE GOIÁS	41	97,12	9°
VARA DO TRABALHO DE CERES	44	98,34	10°
VARA DO TRABALHO DE LUZIÂNIA	57	99,91	11°
15ª VARA DO TRABALHO DE GOIÂNIA	66	100,58	12°
VARA DO TRABALHO DE VALPARAÍSO DE GOIÁS	61	103,49	13°
VARA DO TRABALHO DE INHUMAS	94	105,6	14°
4ª VARA DO TRABALHO DE ANÁPOLIS	43	107,23	15°
14ª VARA DO TRABALHO DE GOIÂNIA	60	111,87	16°
1ª VARA DO TRABALHO DE ANÁPOLIS	34	132,15	17°
3ª VARA DO TRABALHO DE ANÁPOLIS	56	141,16	18°
VARA DO TRABALHO DE SÃO LUIS DE MONTES BELOS	48	145,48	19°
6ª VARA DO TRABALHO DE GOIÂNIA	77	147,7	20°
12ª VARA DO TRABALHO DE GOIÂNIA	64	149,95	21°
VARA DO TRABALHO DE FORMOSA	59	152,69	22°
3ª VARA DO TRABALHO DE RIO VERDE	45	172,07	23°
16ª VARA DO TRABALHO DE GOIÂNIA	92	173,68	24°
2ª VARA DO TRABALHO DE ITUMBIARA	32	173,72	25°
1ª VARA DO TRABALHO DE APARECIDA DE GOIÂNIA	33	178,3	26°

PRAZO MÉDIO ENTRE O AJUIZAMENTO E O ENCERRAMENTO DA INSTRUÇÃO DE TODAS AS VARAS DO TRABALHO

ORDINÁRIO

Qtd. Processos	Prazo Médio (dias)
3.071	200,69

Vara do Trabalho	Qtd Processos	Prazo Médio	Ranking
18ª VARA DO TRABALHO DE GOIÂNIA	90	185,42	27°
2ª VARA DO TRABALHO DE ANÁPOLIS	42	186,33	28°
1ª VARA DO TRABALHO DE RIO VERDE	72	186,71	29°
VARA DO TRABALHO DE CALDAS NOVAS	28	190,11	30°
3ª VARA DO TRABALHO DE APARECIDA DE GOIÂNIA	87	198,11	31°
2ª VARA DO TRABALHO DE RIO VERDE	75	210,8	32°
11ª VARA DO TRABALHO DE GOIÂNIA	47	212,6	33°
4ª VARA DO TRABALHO DE GOIÂNIA	93	222,04	34°
5ª VARA DO TRABALHO DE GOIÂNIA	74	225,43	35°
VARA DO TRABALHO DE JATAÍ	36	233,19	36°
1ª VARA DO TRABALHO DE GOIÂNIA	95	236,36	37°
10ª VARA DO TRABALHO DE GOIÂNIA	94	255,48	38°
VARA DO TRABALHO DE MINEIROS	109	257,33	39°
VARA DO TRABALHO DE CATALÃO	53	259,45	40°
8ª VARA DO TRABALHO DE GOIÂNIA	87	260,11	41°
9ª VARA DO TRABALHO DE GOIÂNIA	152	266,89	42°
17ª VARA DO TRABALHO DE GOIÂNIA	63	268,54	43°
3ª VARA DO TRABALHO DE GOIÂNIA	95	311,2	44°
2ª VARA DO TRABALHO DE APARECIDA DE GOIÂNIA	87	315,13	45°
7ª VARA DO TRABALHO DE GOIÂNIA	106	372,25	46°
2ª VARA DO TRABALHO DE GOIÂNIA	84	389,36	47°
VARA DO TRABALHO DE URUAÇU	79	405,54	48°

PRAZO MÉDIO ENTRE O AJUIZAMENTO E O ENCERRAMENTO DA INSTRUÇÃO - VARA DO TRABALHO DE JATAÍ

Data do encerramento da instrução entre 1/12/2017 e 31/12/2017 23:59:59

VARA DO TRABALHO DE JATAÍ

ORDINÁRIO

Qtd	Prazo Médio
35	233,19

Nr. Processo	Ajuiz.	nc. Instruçã	Prazo
ConPag - 0011314-79.2017.5.18.0111	05/12/17	15/12/17	10
HoTrEx - 0011331-18.2017.5.18.0111	12/12/17	18/12/17	6
RTAlç - 0011195-21.2017.5.18.0111	06/11/17	05/12/17	29
RTOrd - 0010012-15.2017.5.18.0111	11/01/17	13/12/17	336
RTOrd - 0010112-67.2017.5.18.0111	03/02/17	11/12/17	311
RTOrd - 0010135-13.2017.5.18.0111	09/02/17	05/12/17	299
RTOrd - 0010177-62.2017.5.18.0111	21/02/17	05/12/17	287
RTOrd - 0010287-61.2017.5.18.0111	15/03/17	11/12/17	271
RTOrd - 0010294-53.2017.5.18.0111	16/03/17	05/12/17	264
RTOrd - 0010354-60.2016.5.18.0111	16/03/16	13/12/17	637
RTOrd - 0010375-02.2017.5.18.0111	04/04/17	11/12/17	251
RTOrd - 0010427-95.2017.5.18.0111	18/04/17	12/12/17	238
RTOrd - 0010467-77.2017.5.18.0111	27/04/17	12/12/17	229
RTOrd - 0010469-47.2017.5.18.0111	27/04/17	12/12/17	229
RTOrd - 0010471-17.2017.5.18.0111	27/04/17	12/12/17	229
RTOrd - 0010490-23.2017.5.18.0111	03/05/17	06/12/17	217
RTOrd - 0010491-08.2017.5.18.0111	03/05/17	12/12/17	223
RTOrd - 0010581-16.2017.5.18.0111	29/05/17	12/12/17	197
RTOrd - 0010625-35.2017.5.18.0111	09/06/17	11/12/17	185
RTOrd - 0010664-32.2017.5.18.0111	22/06/17	13/12/17	174
RTOrd - 0010731-31.2016.5.18.0111	15/06/16	01/12/17	534
RTOrd - 0010753-55.2017.5.18.0111	11/07/17	14/12/17	156

Legenda:
Ajuiz. Data do Ajuizamento;
Enc. da Instrução: Data da conclusão para proferir sentença;
Prazo: Quantidade de dias decorridos do ajuizamento até o encerramento da instrução.

PRAZO MÉDIO ENTRE O AJUIZAMENTO E O ENCERRAMENTO DA INSTRUÇÃO - VARA DO TRABALHO DE JATAÍ

VARA DO TRABALHO DE JATAÍ

ORDINÁRIO

Qtd	Prazo Médio
35	233,19

Nr. Processo	Ajuiz.	nc. Instruçã	Prazo
RTOrd - 0010841-93.2017.5.18.0111	28/07/17	05/12/17	130
RTOrd - 0010845-33.2017.5.18.0111	31/07/17	14/12/17	136
RTOrd - 0011019-42.2017.5.18.0111	18/09/17	18/12/17	91
RTOrd - 0011112-05.2017.5.18.0111	19/10/17	12/12/17	54
RTOrd - 0011251-88.2016.5.18.0111	03/11/16	13/12/17	405
RTOrd - 0011251-88.2016.5.18.0111	03/11/16	13/12/17	405
RTOrd - 0011272-30.2017.5.18.0111	10/11/17	11/12/17	31
RTOrd - 0011297-43.2017.5.18.0111	26/11/17	14/12/17	18
RTOrd - 0011334-70.2017.5.18.0111	15/12/17	18/12/17	3
RTOrd - 0011447-58.2016.5.18.0111	07/12/16	13/12/17	371
RTOrd - 0011468-34.2016.5.18.0111	13/12/16	06/12/17	358
RTOrd - 0011470-04.2016.5.18.0111	13/12/16	06/12/17	358
RTOrd - 0011471-86.2016.5.18.0111	13/12/16	11/12/17	363
RTOrd - 0011676-18.2016.5.18.0111	23/12/16	18/12/17	360

Legenda:
Ajuiz. Data do Ajuizamento;
Enc. da Instrução: Data da conclusão para proferir sentença;
Prazo: Quantidade de dias decorridos do ajuizamento até o encerramento da instrução.

PRAZO MÉDIO ENTRE O AJUIZAMENTO E O ENCERRAMENTO DA INSTRUÇÃO - VARA DO TRABALHO DE JATAÍ

Data do encerramento da instrução entre 1/12/2017 e 31/12/2017 23:59:59

CLEIDIMAR CASTRO DE ALMEIDA

ORDINÁRIO

Qtd	Prazo Médio
1	637

Nr. Processo	Ajuiz.	nc. Instruçã	Prazo
RTOrd - 0010354-60.2016.5.18.0111	16/03/16	13/12/17	637

Legenda:
Ajuiz. Data do Ajuizamento;
Enc. da Instrução: Data da conclusão para proferir sentença;
Prazo: Quantidade de dias decorridos do ajuizamento até o encerramento da instrução.

LUDMILLA LUDOVICO EVANGELISTA DA ROCHA

ORDINÁRIO

Qtd	Prazo Médio
24	227,08

Nr. Processo	Ajuiz.	nc. Instruçã	Prazo
RTAlç - 0011195-21.2017.5.18.0111	06/11/17	05/12/17	29
RTOrd - 0010112-67.2017.5.18.0111	03/02/17	11/12/17	311
RTOrd - 0010135-13.2017.5.18.0111	09/02/17	05/12/17	299
RTOrd - 0010177-62.2017.5.18.0111	21/02/17	05/12/17	287
RTOrd - 0010287-61.2017.5.18.0111	15/03/17	11/12/17	271
RTOrd - 0010294-53.2017.5.18.0111	16/03/17	05/12/17	264
RTOrd - 0010375-02.2017.5.18.0111	04/04/17	11/12/17	251
RTOrd - 0010427-95.2017.5.18.0111	18/04/17	12/12/17	238

Legenda:
Ajuiz. Data do Ajuizamento;
Enc. da Instrução: Data da conclusão para proferir sentença;
Prazo: Quantidade de dias decorridos do ajuizamento até o encerramento da instrução.

PRAZO MÉDIO ENTRE O AJUIZAMENTO E O ENCERRAMENTO DA INSTRUÇÃO - VARA DO TRABALHO DE JATAÍ

LUDMILLA LUDOVICO EVANGELISTA DA ROCHA

ORDINÁRIO

Qtd	Prazo Médio
24	227,08

Nr. Processo	Ajuiz.	nc. Instruçã	Prazo
RTOrd - 0010467-77.2017.5.18.0111	27/04/17	12/12/17	229
RTOrd - 0010469-47.2017.5.18.0111	27/04/17	12/12/17	229
RTOrd - 0010471-17.2017.5.18.0111	27/04/17	12/12/17	229
RTOrd - 0010490-23.2017.5.18.0111	03/05/17	06/12/17	217
RTOrd - 0010491-08.2017.5.18.0111	03/05/17	12/12/17	223
RTOrd - 0010581-16.2017.5.18.0111	29/05/17	12/12/17	197
RTOrd - 0010625-35.2017.5.18.0111	09/06/17	11/12/17	185
RTOrd - 0010753-55.2017.5.18.0111	11/07/17	14/12/17	156
RTOrd - 0010841-93.2017.5.18.0111	28/07/17	05/12/17	130
RTOrd - 0010845-33.2017.5.18.0111	31/07/17	14/12/17	136
RTOrd - 0011112-05.2017.5.18.0111	19/10/17	12/12/17	54
RTOrd - 0011251-88.2016.5.18.0111	03/11/16	13/12/17	405
RTOrd - 0011272-30.2017.5.18.0111	10/11/17	11/12/17	31
RTOrd - 0011468-34.2016.5.18.0111	13/12/16	06/12/17	358
RTOrd - 0011470-04.2016.5.18.0111	13/12/16	06/12/17	358
RTOrd - 0011471-86.2016.5.18.0111	13/12/16	11/12/17	363

Legenda:
Ajuiz. Data do Ajuizamento;
Enc. da Instrução: Data da conclusão para proferir sentença;
Prazo: Quantidade de dias decorridos do ajuizamento até o encerramento da instrução.

MARCELLA DIAS ARAUJO FREITAS

ORDINÁRIO

Qtd	Prazo Médio
1	534

PRAZO MÉDIO ENTRE O AJUIZAMENTO E O ENCERRAMENTO DA INSTRUÇÃO - VARA DO TRABALHO DE JATAÍ

MARCELLA DIAS ARAUJO FREITAS

ORDINÁRIO

Qtd	Prazo Médio
1	534

Nr. Processo	Ajuiz.	nc. Instruçã	Prazo
RTOrd - 0010731-31.2016.5.18.0111	15/06/16	01/12/17	534

Legenda:
Ajuiz. Data do Ajuizamento;
Enc. da Instrução: Data da conclusão para proferir sentença;
Prazo: Quantidade de dias decorridos do ajuizamento até o encerramento da instrução.

MARIANA PATRÍCIA GLASGOW

ORDINÁRIO

Qtd	Prazo Médio
10	177,4

Nr. Processo	Ajuiz.	nc. Instruçã	Prazo
ConPag - 0011314-79.2017.5.18.0111	05/12/17	15/12/17	10
HoTrEx - 0011331-18.2017.5.18.0111	12/12/17	18/12/17	6
RTOrd - 0010012-15.2017.5.18.0111	11/01/17	13/12/17	336
RTOrd - 0010664-32.2017.5.18.0111	22/06/17	13/12/17	174
RTOrd - 0011019-42.2017.5.18.0111	18/09/17	18/12/17	91
RTOrd - 0011251-88.2016.5.18.0111	03/11/16	13/12/17	405
RTOrd - 0011297-43.2017.5.18.0111	26/11/17	14/12/17	18
RTOrd - 0011334-70.2017.5.18.0111	15/12/17	18/12/17	3
RTOrd - 0011447-58.2016.5.18.0111	07/12/16	13/12/17	371
RTOrd - 0011676-18.2016.5.18.0111	23/12/16	18/12/17	360

Legenda:
Ajuiz. Data do Ajuizamento;
Enc. da Instrução: Data da conclusão para proferir sentença;
Prazo: Quantidade de dias decorridos do ajuizamento até o encerramento da instrução.