

Conceituação

Tema	Prazos Processuais
Relatórios	Evolução Histórica Comparativo por VT Comparativo por Grupo Por Grupo Por VT Por Processo Por Magistrado
Resumo	Apresenta o prazo médio desde o ajuizamento da ação até o encerramento da instrução.
Descrição	O prazo médio é obtido calculando-se a quantidade de dias decorridos desde o ajuizamento até o encerramento da instrução. Os dados são extraídos baseando-se nos itens do e-Gestão: 267 e 90267 - Do ajuizamento da ação até o encerramento da instrução na fase de conhecimento – rito sumaríssimo; 268 e 90268 – Do ajuizamento da ação até o encerramento da instrução na fase de conhecimento – exceto rito sumaríssimo (ordinário)
Origem da informação	e-Gestão
Critérios e transformações	Coletado do e-Gestão, consolidado, otimizado e classificado para análise.
Análises possíveis	Prazo médio entre o ajuizamento da ação e o encerramento da instrução, detalhado de forma Geral, Por grupo, por VT, Por Processo e Por Magistrado.



EVOLUÇÃO HISTÓRICA DOS PRAZOS PROCESSUAIS ENTRE O AJUIZAMENTO E O ENCERRAMENTO DA INSTRUÇÃO - VARA DO TRABALHO DE URUAÇU

Data do encerramento da instrução entre 1/12/2017 e 31/12/2017 23:59:59

Rito	Qtd	Prazo Médio
ORDINÁRIO	79	405,54
SUMARÍSSIMO	37	84,22
Total/Média	116	303,05

Percentual de Processos por Rito

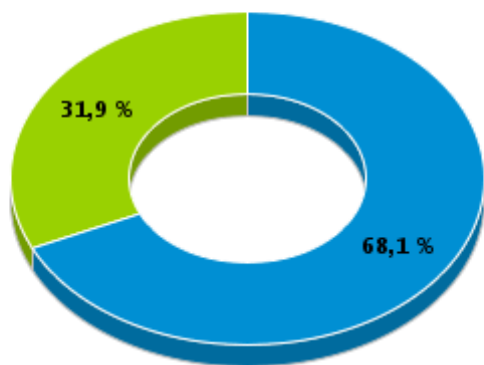

Rito

■ ORDINÁRIO ■ SUMARÍSSIMO

Prazo Médio por Rito

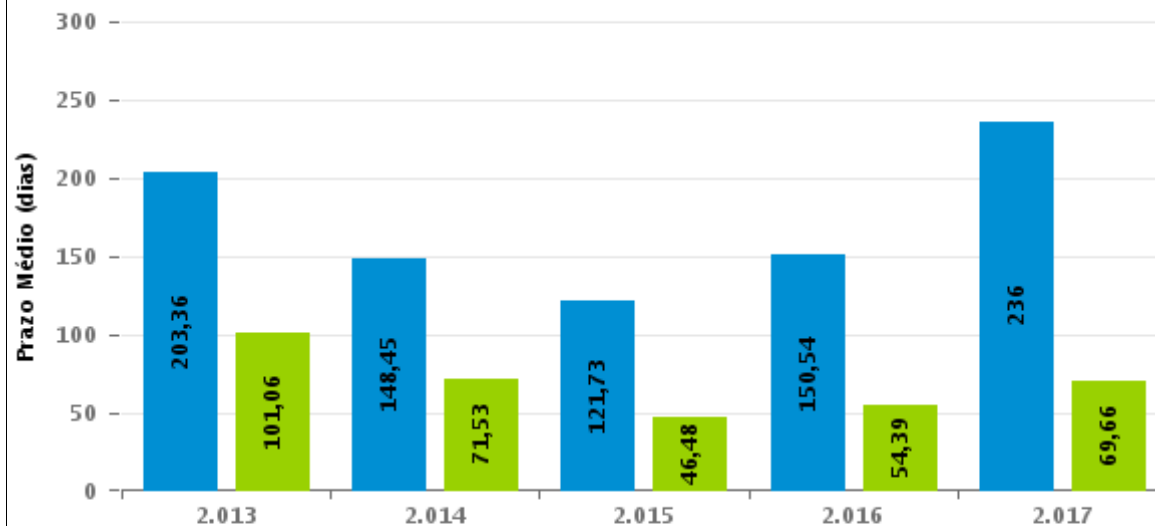

Para este exercício foram computados os processos até o mês de Dezembro/2.017

Rito

■ ORDINÁRIO ■ SUMARÍSSIMO



COMPARATIVO DO PRAZO MÉDIO ENTRE O AJUIZAMENTO E O ENCERRAMENTO DA INSTRUÇÃO - VARA DO TRABALHO DE URUAÇU

Data do encerramento da instrução entre 1/12/2017 e 31/12/2017 23:59:59

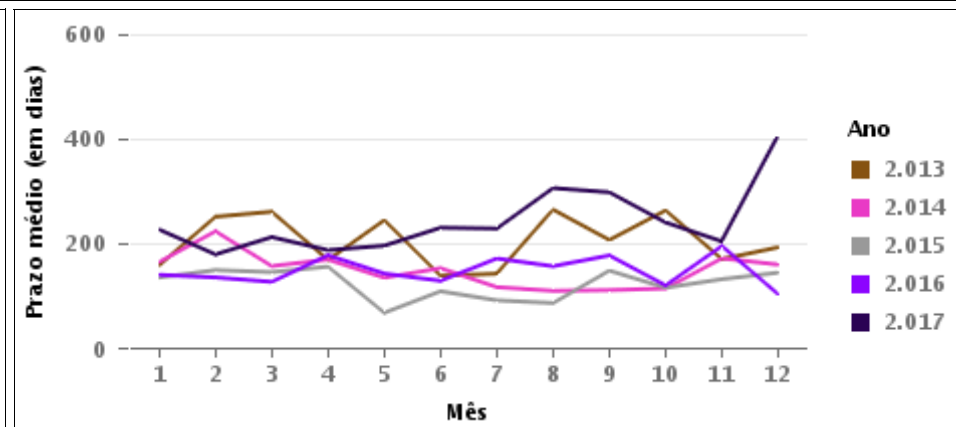
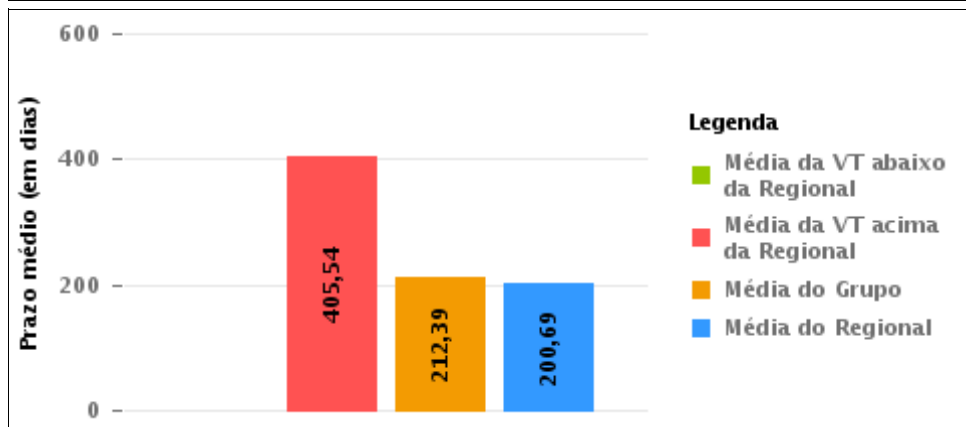
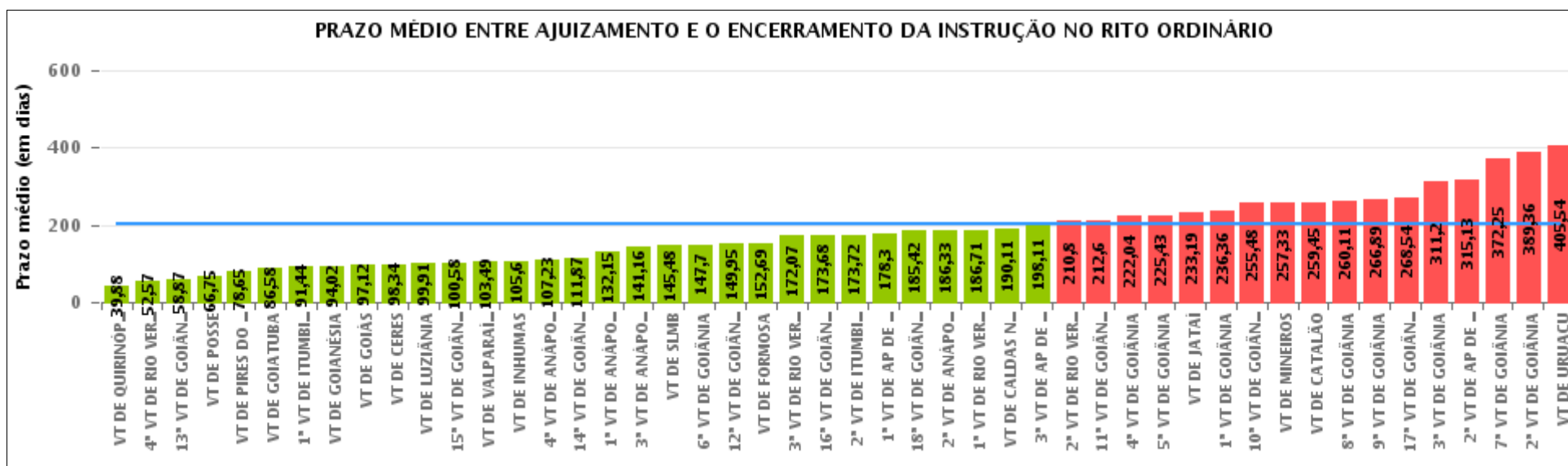

COMPARATIVO DO PRAZO MÉDIO ENTRE O AJUIZAMENTO E O ENCERRAMENTO DA INSTRUÇÃO ENTRE AS VARAS DO GRUPO

Data do encerramento da instrução entre 1/12/2017 e 31/12/2017 23:59:59

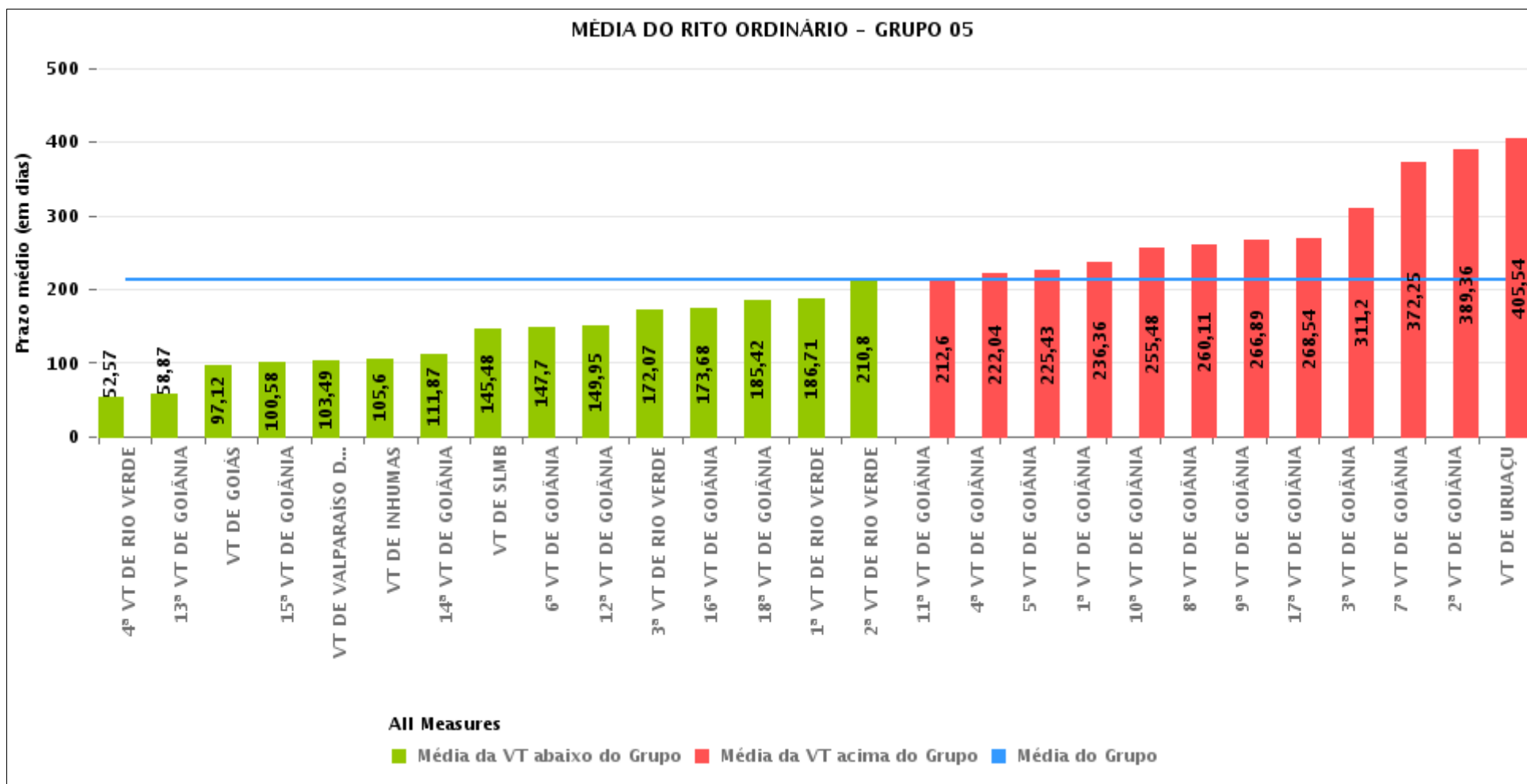



PRAZO MÉDIO ENTRE O AJUIZAMENTO E O ENCERRAMENTO DA INSTRUÇÃO POR GRUPO

Data do encerramento da instrução entre 1/12/2017 e 31/12/2017 23:59:59

Rito	Grupo	Qtd. Processos	Prazo Médio (dias)	Ranking
ORDINÁRIO	GRUPO 01	12	66,75	1°
	GRUPO 02	82	131,93	2°
	GRUPO 03	247	139,62	3°
	GRUPO 04	374	182,76	4°
	GRUPO 05	2.106	212,39	5°
	GRUPO 06	250	218,32	6°

<p>Legenda:</p> <p># Grupo 01 – Até 750 VT de Posse</p> <p># Grupo 02 – De 751 a 1000 VT de Formosa VT de Pires do Rio</p> <p># Grupo 03 – De 1001 a 1500 VT de Ceres 1ª VT de Anápolis 2ª VT de Anápolis 3ª VT de Anápolis 4ª VT de Anápolis VT de Caldas Novas</p>	<p># Grupo 04 – De 1501 a 2000 VT de Catalão VT de Goiatuba 1ª VT de Itumbiara 2ª VT de Itumbiara VT de Jataí VT de Luziânia VT de Mineiros VT de Quirinópolis</p> <p># Grupo 05 – De 2001 a 2500 1ª VT de Goiânia 2ª VT de Goiânia 3ª VT de Goiânia 4ª VT de Goiânia 5ª VT de Goiânia 6ª VT de Goiânia 7ª VT de Goiânia</p>	<p>8ª VT de Goiânia 9ª VT de Goiânia 10ª VT de Goiânia 11ª VT de Goiânia 12ª VT de Goiânia 13ª VT de Goiânia 14ª VT de Goiânia 15ª VT de Goiânia 16ª VT de Goiânia 17ª VT de Goiânia 18ª VT de Goiânia VT de Goiás VT de Inhumas 1ª VT de Rio Verde 2ª VT de Rio Verde 3ª VT de Rio Verde 4ª VT de Rio Verde VT de Uruaçu VT de São Luis de Montes Belos VT de Valparaíso de Goiás</p>	<p>#Grupo 06 – A partir de 2500 1ª VT de Aparecida de Goiânia 2ª VT de Aparecida de Goiânia 3ª VT de Aparecida de Goiânia VT de Goianésia</p>
--	--	--	---



PRAZO MÉDIO ENTRE O AJUIZAMENTO E O ENCERRAMENTO DA INSTRUÇÃO DE TODAS AS VARAS DO TRABALHO

Data do encerramento da instrução entre 1/12/2017 e 31/12/2017 23:59:59

ORDINÁRIO

Qtd. Processos	Prazo Médio (dias)
3.071	200,69

Vara do Trabalho	Qtd Processos	Prazo Médio	Ranking
VARA DO TRABALHO DE QUIRINÓPOLIS	17	39,88	1°
4ª VARA DO TRABALHO DE RIO VERDE	83	52,57	2°
13ª VARA DO TRABALHO DE GOIÂNIA	69	58,87	3°
VARA DO TRABALHO DE POSSE	12	66,75	4°
VARA DO TRABALHO DE PIRES DO RIO	23	78,65	5°
VARA DO TRABALHO DE GOIATUBA	36	86,58	6°
1ª VARA DO TRABALHO DE ITUMBIARA	34	91,44	7°
VARA DO TRABALHO DE GOIANÉSIA	43	94,02	8°
VARA DO TRABALHO DE GOIÁS	41	97,12	9°
VARA DO TRABALHO DE CERES	44	98,34	10°
VARA DO TRABALHO DE LUZIÂNIA	57	99,91	11°
15ª VARA DO TRABALHO DE GOIÂNIA	66	100,58	12°
VARA DO TRABALHO DE VALPARAÍSO DE GOIÁS	61	103,49	13°
VARA DO TRABALHO DE INHUMAS	94	105,6	14°
4ª VARA DO TRABALHO DE ANÁPOLIS	43	107,23	15°
14ª VARA DO TRABALHO DE GOIÂNIA	60	111,87	16°
1ª VARA DO TRABALHO DE ANÁPOLIS	34	132,15	17°
3ª VARA DO TRABALHO DE ANÁPOLIS	56	141,16	18°
VARA DO TRABALHO DE SÃO LUIS DE MONTES BELOS	48	145,48	19°
6ª VARA DO TRABALHO DE GOIÂNIA	77	147,7	20°
12ª VARA DO TRABALHO DE GOIÂNIA	64	149,95	21°
VARA DO TRABALHO DE FORMOSA	59	152,69	22°
3ª VARA DO TRABALHO DE RIO VERDE	45	172,07	23°
16ª VARA DO TRABALHO DE GOIÂNIA	92	173,68	24°
2ª VARA DO TRABALHO DE ITUMBIARA	32	173,72	25°
1ª VARA DO TRABALHO DE APARECIDA DE GOIÂNIA	33	178,3	26°



PRAZO MÉDIO ENTRE O AJUIZAMENTO E O ENCERRAMENTO DA INSTRUÇÃO DE TODAS AS VARAS DO TRABALHO

ORDINÁRIO

Qtd. Processos	Prazo Médio (dias)
3.071	200,69

Vara do Trabalho	Qtd Processos	Prazo Médio	Ranking
18ª VARA DO TRABALHO DE GOIÂNIA	90	185,42	27°
2ª VARA DO TRABALHO DE ANÁPOLIS	42	186,33	28°
1ª VARA DO TRABALHO DE RIO VERDE	72	186,71	29°
VARA DO TRABALHO DE CALDAS NOVAS	28	190,11	30°
3ª VARA DO TRABALHO DE APARECIDA DE GOIÂNIA	87	198,11	31°
2ª VARA DO TRABALHO DE RIO VERDE	75	210,8	32°
11ª VARA DO TRABALHO DE GOIÂNIA	47	212,6	33°
4ª VARA DO TRABALHO DE GOIÂNIA	93	222,04	34°
5ª VARA DO TRABALHO DE GOIÂNIA	74	225,43	35°
VARA DO TRABALHO DE JATAÍ	36	233,19	36°
1ª VARA DO TRABALHO DE GOIÂNIA	95	236,36	37°
10ª VARA DO TRABALHO DE GOIÂNIA	94	255,48	38°
VARA DO TRABALHO DE MINEIROS	109	257,33	39°
VARA DO TRABALHO DE CATALÃO	53	259,45	40°
8ª VARA DO TRABALHO DE GOIÂNIA	87	260,11	41°
9ª VARA DO TRABALHO DE GOIÂNIA	152	266,89	42°
17ª VARA DO TRABALHO DE GOIÂNIA	63	268,54	43°
3ª VARA DO TRABALHO DE GOIÂNIA	95	311,2	44°
2ª VARA DO TRABALHO DE APARECIDA DE GOIÂNIA	87	315,13	45°
7ª VARA DO TRABALHO DE GOIÂNIA	106	372,25	46°
2ª VARA DO TRABALHO DE GOIÂNIA	84	389,36	47°
VARA DO TRABALHO DE URUAÇU	79	405,54	48°



PRAZO MÉDIO ENTRE O AJUIZAMENTO E O ENCERRAMENTO DA INSTRUÇÃO - VARA DO TRABALHO DE URUAÇU

Data do encerramento da instrução entre 1/12/2017 e 31/12/2017 23:59:59

VARA DO TRABALHO DE URUAÇU

ORDINÁRIO

Qtd	Prazo Médio
79	405,54

Nr. Processo	Ajuiz.	nc. Instruçã	Prazo
ET - 0012207-91.2017.5.18.0201	27/11/17	13/12/17	16
RTOOrd - 0010004-59.2017.5.18.0201	03/01/17	13/12/17	344
RTOOrd - 0010005-44.2017.5.18.0201	03/01/17	13/12/17	344
RTOOrd - 0010006-29.2017.5.18.0201	03/01/17	13/12/17	344
RTOOrd - 0010036-64.2017.5.18.0201	09/01/17	13/12/17	338
RTOOrd - 0010042-71.2017.5.18.0201	10/01/17	13/12/17	337
RTOOrd - 0010049-63.2017.5.18.0201	10/01/17	13/12/17	337
RTOOrd - 0010071-24.2017.5.18.0201	13/01/17	13/12/17	334
RTOOrd - 0010095-86.2016.5.18.0201	14/01/16	13/12/17	699
RTOOrd - 0010123-54.2016.5.18.0201	18/01/16	12/12/17	694
RTOOrd - 0010131-31.2016.5.18.0201	19/01/16	13/12/17	694
RTOOrd - 0010133-64.2017.5.18.0201	20/01/17	13/12/17	327
RTOOrd - 0010148-33.2017.5.18.0201	23/01/17	13/12/17	324
RTOOrd - 0010149-18.2017.5.18.0201	23/01/17	13/12/17	324
RTOOrd - 0010164-21.2016.5.18.0201	25/01/16	05/12/17	680
RTOOrd - 0010168-24.2017.5.18.0201	25/01/17	12/12/17	321
RTOOrd - 0010178-68.2017.5.18.0201	25/01/17	11/12/17	320
RTOOrd - 0010241-93.2017.5.18.0201	01/02/17	13/12/17	315
RTOOrd - 0010338-93.2017.5.18.0201	11/02/17	11/12/17	303
RTOOrd - 0010346-70.2017.5.18.0201	13/02/17	11/12/17	301
RTOOrd - 0010347-55.2017.5.18.0201	13/02/17	11/12/17	301
RTOOrd - 0010349-25.2017.5.18.0201	13/02/17	11/12/17	301

Legenda:

Ajuiz. Data do Ajuizamento;

Enc. da Instrução: Data da conclusão para proferir sentença;

Prazo: Quantidade de dias decorridos do ajuizamento até o encerramento da instrução.



PRAZO MÉDIO ENTRE O AJUIZAMENTO E O ENCERRAMENTO DA INSTRUÇÃO - VARA DO TRABALHO DE URUAÇU

VARA DO TRABALHO DE URUAÇU

ORDINÁRIO

Qtd	Prazo Médio
79	405,54

Nr. Processo	Ajuiz.	nc. Instruçã	Prazo
RTOrd - 0010365-76.2017.5.18.0201	14/02/17	11/12/17	300
RTOrd - 0010395-14.2017.5.18.0201	19/02/17	05/12/17	289
RTOrd - 0010397-81.2017.5.18.0201	19/02/17	11/12/17	295
RTOrd - 0010452-66.2016.5.18.0201	24/02/16	13/12/17	658
RTOrd - 0010710-13.2015.5.18.0201	17/08/15	15/12/17	851
RTOrd - 0010717-68.2016.5.18.0201	11/03/16	05/12/17	634
RTOrd - 0010727-78.2017.5.18.0201	28/03/17	05/12/17	252
RTOrd - 0010734-70.2017.5.18.0201	29/03/17	13/12/17	259
RTOrd - 0010770-15.2017.5.18.0201	03/04/17	05/12/17	246
RTOrd - 0010796-13.2017.5.18.0201	04/04/17	05/12/17	245
RTOrd - 0010806-57.2017.5.18.0201	06/04/17	11/12/17	249
RTOrd - 0010833-40.2017.5.18.0201	10/04/17	05/12/17	239
RTOrd - 0010978-33.2016.5.18.0201	02/04/16	05/12/17	612
RTOrd - 0010989-28.2017.5.18.0201	09/05/17	19/12/17	224
RTOrd - 0010992-17.2016.5.18.0201	03/04/16	05/12/17	611
RTOrd - 0011008-68.2016.5.18.0201	05/04/16	05/12/17	609
RTOrd - 0011016-45.2016.5.18.0201	05/04/16	05/12/17	609
RTOrd - 0011028-59.2016.5.18.0201	07/04/16	05/12/17	607
RTOrd - 0011102-16.2016.5.18.0201	14/04/16	05/12/17	600
RTOrd - 0011103-64.2017.5.18.0201	29/05/17	12/12/17	197
RTOrd - 0011104-83.2016.5.18.0201	14/04/16	05/12/17	600
RTOrd - 0011106-53.2016.5.18.0201	14/04/16	05/12/17	600
RTOrd - 0011134-21.2016.5.18.0201	15/04/16	05/12/17	599
RTOrd - 0011138-58.2016.5.18.0201	15/04/16	05/12/17	599
RTOrd - 0011140-28.2016.5.18.0201	15/04/16	05/12/17	599

Legenda:

Ajuiz. Data do Ajuizamento;

Enc. da Instrução: Data da conclusão para proferir sentença;

Prazo: Quantidade de dias decorridos do ajuizamento até o encerramento da instrução.



PRAZO MÉDIO ENTRE O AJUIZAMENTO E O ENCERRAMENTO DA INSTRUÇÃO - VARA DO TRABALHO DE URUAÇU

VARA DO TRABALHO DE URUAÇU

ORDINÁRIO

	Nr. Processo	Ajuiz.	Qtd	Prazo Médio
			79	405,54
	Nr. Processo	Ajuiz.	nc. Instruça	Prazo
	RTOOrd - 0011142-95.2016.5.18.0201	15/04/16	05/12/17	599
	RTOOrd - 0011150-72.2016.5.18.0201	16/04/16	05/12/17	598
	RTOOrd - 0011262-41.2016.5.18.0201	26/04/16	05/12/17	588
	RTOOrd - 0011276-88.2017.5.18.0201	03/07/17	14/12/17	164
	RTOOrd - 0011377-28.2017.5.18.0201	20/07/17	11/12/17	144
	RTOOrd - 0011408-48.2017.5.18.0201	25/07/17	11/12/17	139
	RTOOrd - 0011442-57.2016.5.18.0201	11/05/16	05/12/17	573
	RTOOrd - 0011497-42.2015.5.18.0201	24/12/15	05/12/17	712
	RTOOrd - 0011604-52.2016.5.18.0201	03/06/16	11/12/17	556
	RTOOrd - 0011762-10.2016.5.18.0201	08/06/16	12/12/17	552
	RTOOrd - 0011770-84.2016.5.18.0201	08/06/16	05/12/17	545
	RTOOrd - 0011812-36.2016.5.18.0201	11/06/16	12/12/17	549
	RTOOrd - 0011849-29.2017.5.18.0201	11/10/17	12/12/17	62
	RTOOrd - 0011850-48.2016.5.18.0201	16/06/16	05/12/17	537
	RTOOrd - 0011851-96.2017.5.18.0201	11/10/17	12/12/17	62
	RTOOrd - 0011858-88.2017.5.18.0201	14/10/17	01/12/17	48
	RTOOrd - 0011890-30.2016.5.18.0201	21/06/16	05/12/17	532
	RTOOrd - 0011911-69.2017.5.18.0201	18/10/17	04/12/17	47
	RTOOrd - 0011919-46.2017.5.18.0201	19/10/17	06/12/17	48
	RTOOrd - 0011920-65.2016.5.18.0201	24/06/16	04/12/17	528
	RTOOrd - 0011950-66.2017.5.18.0201	25/10/17	15/12/17	51
	RTOOrd - 0012023-72.2016.5.18.0201	08/07/16	13/12/17	523
	RTOOrd - 0012062-69.2016.5.18.0201	18/07/16	05/12/17	505
	RTOOrd - 0012158-50.2017.5.18.0201	10/11/17	12/12/17	32
	RTOOrd - 0012203-88.2016.5.18.0201	04/08/16	05/12/17	488
Legenda: Ajuiz. Data do Ajuizamento; Enc. da Instrução: Data da conclusão para proferir sentença; Prazo: Quantidade de dias decorridos do ajuizamento até o encerramento da instrução.				



PRAZO MÉDIO ENTRE O AJUIZAMENTO E O ENCERRAMENTO DA INSTRUÇÃO - VARA DO TRABALHO DE URUAÇU

VARA DO TRABALHO DE URUAÇU

ORDINÁRIO

Qtd	Prazo Médio
79	405,54

Nr. Processo	Ajuiz.	nc. Instruçã	Prazo
RTOOrd - 0012216-87.2016.5.18.0201	05/08/16	12/12/17	494
RTOOrd - 0012240-18.2016.5.18.0201	11/08/16	06/12/17	482
RTOOrd - 0012447-17.2016.5.18.0201	13/09/16	05/12/17	448
RTOOrd - 0012714-86.2016.5.18.0201	20/10/16	15/12/17	421
RTOOrd - 0012840-39.2016.5.18.0201	04/11/16	18/12/17	409
RTOOrd - 0013123-62.2016.5.18.0201	13/12/16	14/12/17	366
RTOOrd - 0013208-48.2016.5.18.0201	21/12/16	11/12/17	355

Legenda:

Ajuiz. Data do Ajuizamento;

Enc. da Instrução: Data da conclusão para proferir sentença;

Prazo: Quantidade de dias decorridos do ajuizamento até o encerramento da instrução.



PRAZO MÉDIO ENTRE O AJUIZAMENTO E O ENCERRAMENTO DA INSTRUÇÃO - VARA DO TRABALHO DE URUAÇU

Data do encerramento da instrução entre 1/12/2017 e 31/12/2017 23:59:59

DÂNIA CARBONERA SOARES

ORDINÁRIO

Qtd	Prazo Médio
13	431,54

Nr. Processo	Ajuiz.	nc. Instruçã	Prazo
RTOrd - 0010164-21.2016.5.18.0201	25/01/16	05/12/17	680
RTOrd - 0010395-14.2017.5.18.0201	19/02/17	05/12/17	289
RTOrd - 0010397-81.2017.5.18.0201	19/02/17	11/12/17	295
RTOrd - 0010770-15.2017.5.18.0201	03/04/17	05/12/17	246
RTOrd - 0010796-13.2017.5.18.0201	04/04/17	05/12/17	245
RTOrd - 0010989-28.2017.5.18.0201	09/05/17	19/12/17	224
RTOrd - 0011497-42.2015.5.18.0201	24/12/15	05/12/17	712
RTOrd - 0011850-48.2016.5.18.0201	16/06/16	05/12/17	537
RTOrd - 0011890-30.2016.5.18.0201	21/06/16	05/12/17	532
RTOrd - 0012062-69.2016.5.18.0201	18/07/16	05/12/17	505
RTOrd - 0012203-88.2016.5.18.0201	04/08/16	05/12/17	488
RTOrd - 0012447-17.2016.5.18.0201	13/09/16	05/12/17	448
RTOrd - 0012840-39.2016.5.18.0201	04/11/16	18/12/17	409

Legenda:
Ajuiz. Data do Ajuizamento;
Enc. da Instrução: Data da conclusão para proferir sentença;
Prazo: Quantidade de dias decorridos do ajuizamento até o encerramento da instrução.

JULIANO BRAGA SANTOS

ORDINÁRIO

Qtd	Prazo Médio
65	402,91

Nr. Processo	Ajuiz.	nc. Instruçã	Prazo
--------------	--------	--------------	-------



PRAZO MÉDIO ENTRE O AJUIZAMENTO E O ENCERRAMENTO DA INSTRUÇÃO - VARA DO TRABALHO DE URUAUÇU

JULIANO BRAGA SANTOS

ORDINÁRIO

Qtd	Prazo Médio
65	402,91

Nr. Processo	Ajuiz.	nc. Instruçã	Prazo
ET - 0012207-91.2017.5.18.0201	27/11/17	13/12/17	16
RTOOrd - 0010004-59.2017.5.18.0201	03/01/17	13/12/17	344
RTOOrd - 0010005-44.2017.5.18.0201	03/01/17	13/12/17	344
RTOOrd - 0010006-29.2017.5.18.0201	03/01/17	13/12/17	344
RTOOrd - 0010036-64.2017.5.18.0201	09/01/17	13/12/17	338
RTOOrd - 0010042-71.2017.5.18.0201	10/01/17	13/12/17	337
RTOOrd - 0010049-63.2017.5.18.0201	10/01/17	13/12/17	337
RTOOrd - 0010071-24.2017.5.18.0201	13/01/17	13/12/17	334
RTOOrd - 0010095-86.2016.5.18.0201	14/01/16	13/12/17	699
RTOOrd - 0010123-54.2016.5.18.0201	18/01/16	12/12/17	694
RTOOrd - 0010131-31.2016.5.18.0201	19/01/16	13/12/17	694
RTOOrd - 0010133-64.2017.5.18.0201	20/01/17	13/12/17	327
RTOOrd - 0010148-33.2017.5.18.0201	23/01/17	13/12/17	324
RTOOrd - 0010149-18.2017.5.18.0201	23/01/17	13/12/17	324
RTOOrd - 0010168-24.2017.5.18.0201	25/01/17	12/12/17	321
RTOOrd - 0010178-68.2017.5.18.0201	25/01/17	11/12/17	320
RTOOrd - 0010241-93.2017.5.18.0201	01/02/17	13/12/17	315
RTOOrd - 0010338-93.2017.5.18.0201	11/02/17	11/12/17	303
RTOOrd - 0010346-70.2017.5.18.0201	13/02/17	11/12/17	301
RTOOrd - 0010347-55.2017.5.18.0201	13/02/17	11/12/17	301
RTOOrd - 0010349-25.2017.5.18.0201	13/02/17	11/12/17	301
RTOOrd - 0010365-76.2017.5.18.0201	14/02/17	11/12/17	300
RTOOrd - 0010452-66.2016.5.18.0201	24/02/16	13/12/17	658
RTOOrd - 0010710-13.2015.5.18.0201	17/08/15	15/12/17	851
RTOOrd - 0010717-68.2016.5.18.0201	11/03/16	05/12/17	634

Legenda:

Ajuiz. Data do Ajuizamento;

Enc. da Instrução: Data da conclusão para proferir sentença;

Prazo: Quantidade de dias decorridos do ajuizamento até o encerramento da instrução.



PRAZO MÉDIO ENTRE O AJUIZAMENTO E O ENCERRAMENTO DA INSTRUÇÃO - VARA DO TRABALHO DE URUAIÇU

JULIANO BRAGA SANTOS

ORDINÁRIO

Qtd	Prazo Médio
65	402,91

Nr. Processo	Ajuiz.	nc. Instruça	Prazo
RTOOrd - 0010727-78.2017.5.18.0201	28/03/17	05/12/17	252
RTOOrd - 0010734-70.2017.5.18.0201	29/03/17	13/12/17	259
RTOOrd - 0010806-57.2017.5.18.0201	06/04/17	11/12/17	249
RTOOrd - 0010978-33.2016.5.18.0201	02/04/16	05/12/17	612
RTOOrd - 0010992-17.2016.5.18.0201	03/04/16	05/12/17	611
RTOOrd - 0011008-68.2016.5.18.0201	05/04/16	05/12/17	609
RTOOrd - 0011016-45.2016.5.18.0201	05/04/16	05/12/17	609
RTOOrd - 0011028-59.2016.5.18.0201	07/04/16	05/12/17	607
RTOOrd - 0011102-16.2016.5.18.0201	14/04/16	05/12/17	600
RTOOrd - 0011103-64.2017.5.18.0201	29/05/17	12/12/17	197
RTOOrd - 0011104-83.2016.5.18.0201	14/04/16	05/12/17	600
RTOOrd - 0011106-53.2016.5.18.0201	14/04/16	05/12/17	600
RTOOrd - 0011134-21.2016.5.18.0201	15/04/16	05/12/17	599
RTOOrd - 0011138-58.2016.5.18.0201	15/04/16	05/12/17	599
RTOOrd - 0011140-28.2016.5.18.0201	15/04/16	05/12/17	599
RTOOrd - 0011142-95.2016.5.18.0201	15/04/16	05/12/17	599
RTOOrd - 0011150-72.2016.5.18.0201	16/04/16	05/12/17	598
RTOOrd - 0011262-41.2016.5.18.0201	26/04/16	05/12/17	588
RTOOrd - 0011276-88.2017.5.18.0201	03/07/17	14/12/17	164
RTOOrd - 0011377-28.2017.5.18.0201	20/07/17	11/12/17	144
RTOOrd - 0011408-48.2017.5.18.0201	25/07/17	11/12/17	139
RTOOrd - 0011442-57.2016.5.18.0201	11/05/16	05/12/17	573
RTOOrd - 0011604-52.2016.5.18.0201	03/06/16	11/12/17	556
RTOOrd - 0011762-10.2016.5.18.0201	08/06/16	12/12/17	552
RTOOrd - 0011770-84.2016.5.18.0201	08/06/16	05/12/17	545

Legenda:

Ajuiz. Data do Ajuizamento;

Enc. da Instrução: Data da conclusão para proferir sentença;

Prazo: Quantidade de dias decorridos do ajuizamento até o encerramento da instrução.



PRAZO MÉDIO ENTRE O AJUIZAMENTO E O ENCERRAMENTO DA INSTRUÇÃO - VARA DO TRABALHO DE URUAIÇU

JULIANO BRAGA SANTOS

ORDINÁRIO

Qtd	Prazo Médio
65	402,91

Nr. Processo	Ajuiz.	nc. Instruçã	Prazo
RTOOrd - 0011812-36.2016.5.18.0201	11/06/16	12/12/17	549
RTOOrd - 0011849-29.2017.5.18.0201	11/10/17	12/12/17	62
RTOOrd - 0011851-96.2017.5.18.0201	11/10/17	12/12/17	62
RTOOrd - 0011858-88.2017.5.18.0201	14/10/17	01/12/17	48
RTOOrd - 0011911-69.2017.5.18.0201	18/10/17	04/12/17	47
RTOOrd - 0011919-46.2017.5.18.0201	19/10/17	06/12/17	48
RTOOrd - 0011920-65.2016.5.18.0201	24/06/16	04/12/17	528
RTOOrd - 0011950-66.2017.5.18.0201	25/10/17	15/12/17	51
RTOOrd - 0012023-72.2016.5.18.0201	08/07/16	13/12/17	523
RTOOrd - 0012158-50.2017.5.18.0201	10/11/17	12/12/17	32
RTOOrd - 0012216-87.2016.5.18.0201	05/08/16	12/12/17	494
RTOOrd - 0012240-18.2016.5.18.0201	11/08/16	06/12/17	482
RTOOrd - 0012714-86.2016.5.18.0201	20/10/16	15/12/17	421
RTOOrd - 0013123-62.2016.5.18.0201	13/12/16	14/12/17	366
RTOOrd - 0013208-48.2016.5.18.0201	21/12/16	11/12/17	355

Legenda:
Ajuiz. Data do Ajuizamento;
Enc. da Instrução: Data da conclusão para proferir sentença;
Prazo: Quantidade de dias decorridos do ajuizamento até o encerramento da instrução.

LUDMILLA LUDOVICO EVANGELISTA DA ROCHA

ORDINÁRIO

Qtd	Prazo Médio
1	239

Nr. Processo	Ajuiz.	nc. Instruçã	Prazo
--------------	--------	--------------	-------



**PRAZO MÉDIO ENTRE O AJUIZAMENTO E O
ENCERRAMENTO DA INSTRUÇÃO - VARA DO
TRABALHO DE URUAÇU**

**LUDMILLA LUDOVICO EVANGELISTA
DA ROCHA**

ORDINÁRIO

Qtd	Prazo Médio
1	239

Nr. Processo	Ajuiz.	nc. Instruçã	Prazo
RTOrd - 0010833-40.2017.5.18.0201	10/04/17	05/12/17	239

Legenda:

Ajuiz. Data do Ajuizamento;

Enc. da Instrução: Data da conclusão para proferir sentença;

Prazo: Quantidade de dias decorridos do ajuizamento até o encerramento da instrução.