Conceituação

Tema	Prazos Processuais
Relatórios	Evolução Histórica Comparativo por VT Comparativo por Grupo Por Grupo Por VT Por Processo Por Magistrado
Resumo	Apresenta o prazo médio desde o ajuizamento da ação até a prolação da sentença.
Descrição	O prazo médio é obtido calculando-se a quantidade de dias decorridos desde o ajuizamento da ação até a prolação da sentença. Os dados são extraídos baseando-se nos itens do e-Gestão: 271 e 90271 - Do ajuizamento da ação até a prolação da sentença, na fase de conhecimento – rito sumaríssimo; 272 e 90272 – Do ajuizamento da ação até a prolação da sentença, na fase de conhecimento – exceto rito sumaríssimo (ordinário)
Origem da informação	e-Gestão
Critérios e transformações	Coletado do e-Gestão, consolidado, otimizado e classificado para análise.
Análises possíveis	Prazo médio entre o ajuizamento da ação até a prolação da sentença, detalhado de forma Geral, Por grupo, Por VT, Por Processo e Por Magistrado

EVOLUÇÃO HISTÓRICA DOS PRAZOS PROCESSUAIS ENTRE O AJUIZAMENTO E A PROLAÇÃO DA SENTENÇA - 3ª VARA DO TRABALHO DE GOIÂNIA

Data da sentença entre 1/12/2017 e 31/12/2017 23:59:59

Rito	Qtd	Prazo Médio
ORDINÁRIO	93	316,89
SUMARÍSSIMO	75	115
Total/Média	**168**	**226,76**

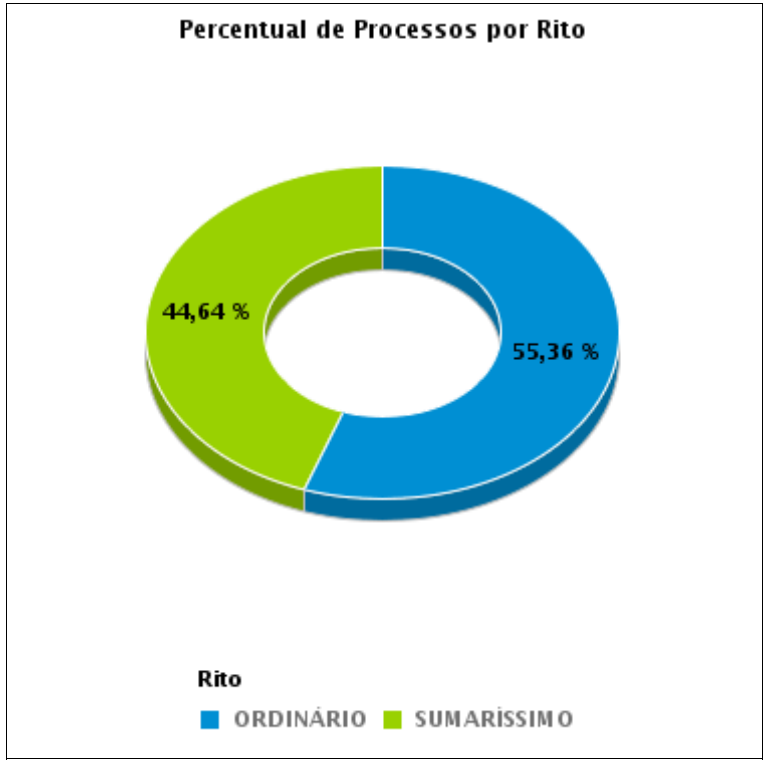

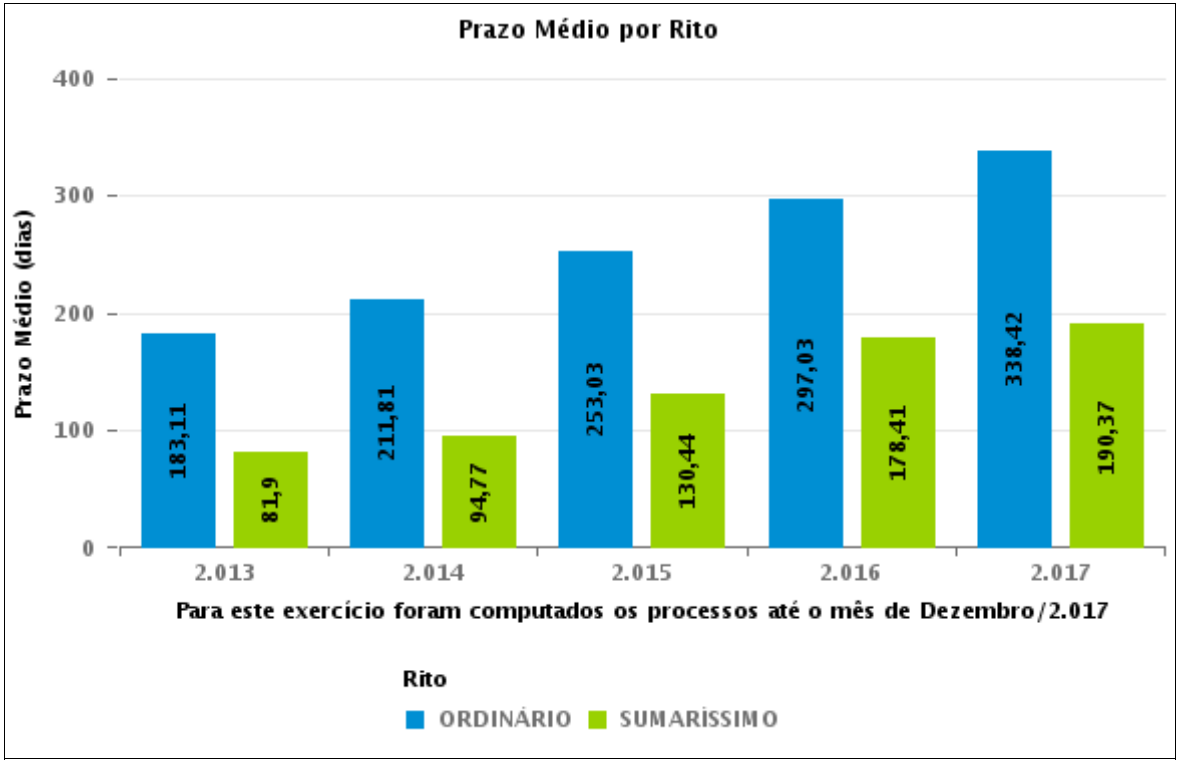

COMPARATIVO DO PRAZO MÉDIO ENTRE O AJUIZAMENTO E A PROLAÇÃO DA SENTENÇA - 3ª VARA DO TRABALHO DE GOIÂNIA

Data da sentença entre 1/12/2017 e 31/12/2017 23:59:59

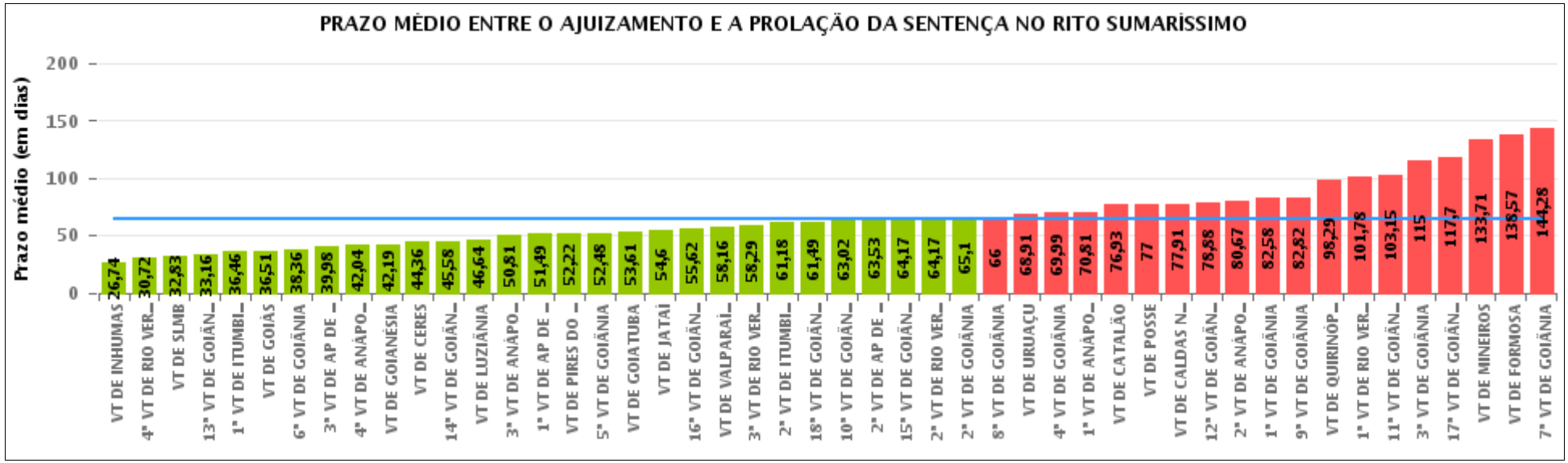

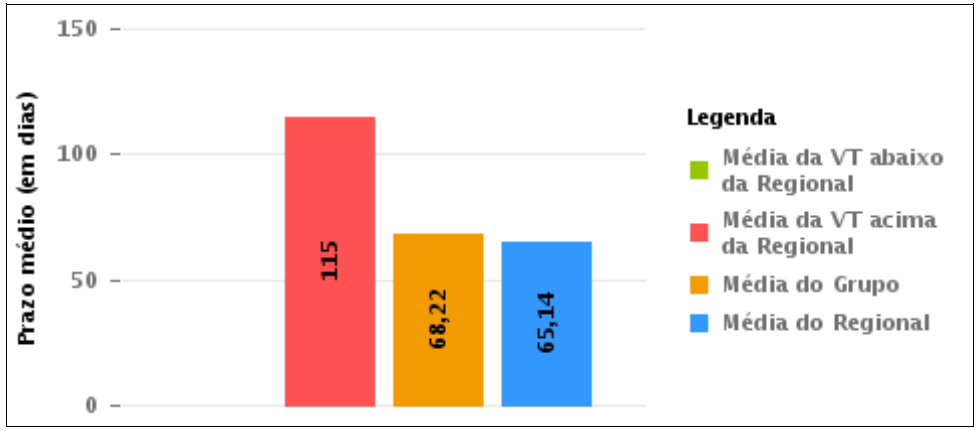

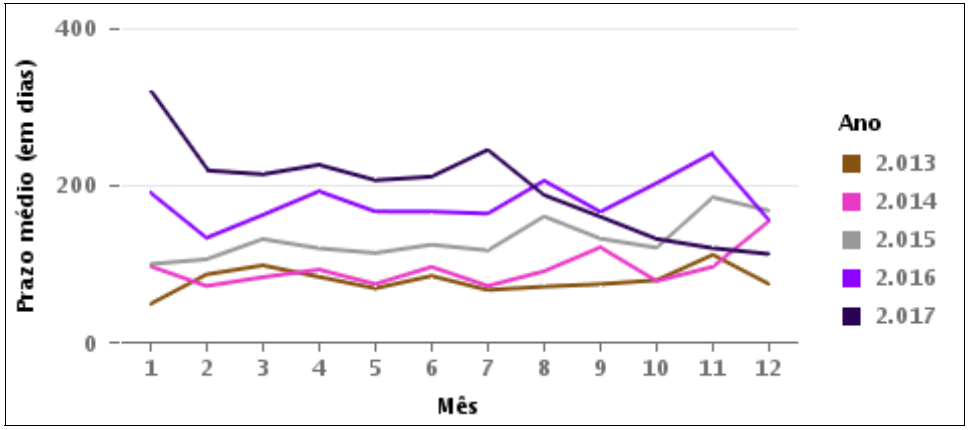

COMPARATIVO DO PRAZO MÉDIO ENTRE O AJUIZAMENTO E A PROLAÇÃO DA SENTENÇA ENTRE AS VARAS DO GRUPO

Data da sentença entre 1/12/2017 e 31/12/2017 23:59:59

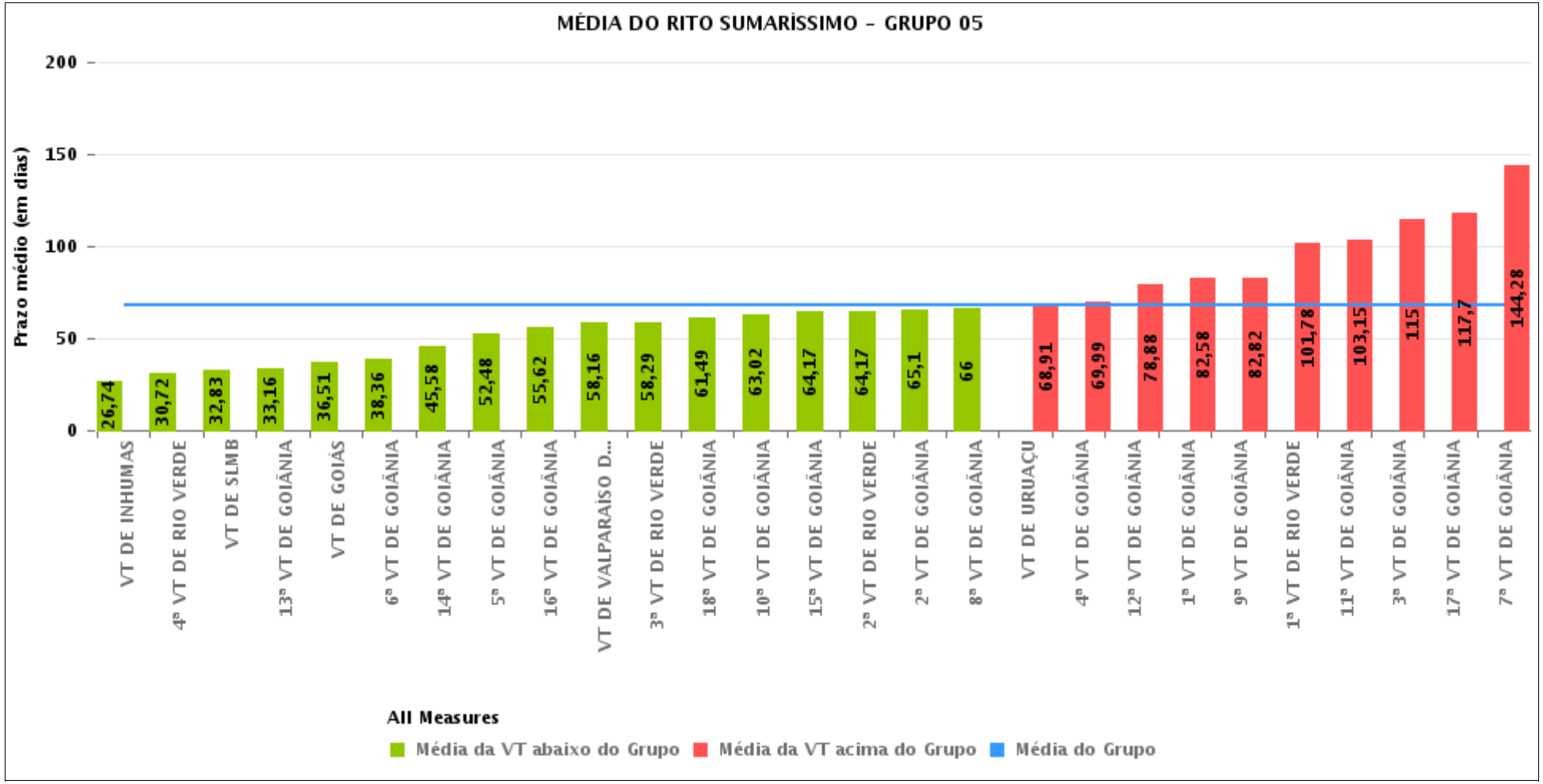

PRAZO MÉDIO ENTRE O AJUIZAMENTO E A PROLAÇÃO DA SENTENÇA POR GRUPO

Data da sentença entre 1/12/2017 e 31/12/2017 23:59:59

Rito	Grupo	Qtd. Processos	Prazo Médio (dias)	Ranking
SUMARÍSSIMO	GRUPO 06	202	50,47	1°
	GRUPO 03	255	54,98	2°
	GRUPO 04	279	63,46	3°
	GRUPO 05	1.289	68,22	4°
	GRUPO 01	7	77	5°
	GRUPO 02	48	106,19	6°

Legenda:

Grupo 01 – Até 750
VT de Posse

Grupo 02 – De 751 a 1000
VT de Formosa
VT de Pires do Rio

Grupo 03 – De 1001 a 1500
VT de Ceres
1ª VT de Anápolis
2ª VT de Anápolis
3ª VT de Anápolis
4ª VT de Anápolis
VT de Caldas Novas

Grupo 04 – De 1501 a 2000
VT de Catalão
VT de Goiatuba
1ª VT de Itumbiara
2ª VT de Itumbiara
VT de Jataí
VT de Luziânia
VT de Mineiros
VT de Quirinópolis

Grupo 05 – De 2001 a 2500
1ª VT de Goiânia
2ª VT de Goiânia
3ª VT de Goiânia
4ª VT de Goiânia
5ª VT de Goiânia
6ª VT de Goiânia
7ª VT de Goiânia
8ª VT de Goiânia
9ª VT de Goiânia
10ª VT de Goiânia
11ª VT de Goiânia
12ª VT de Goiânia
13ª VT de Goiânia
14ª VT de Goiânia
15ª VT de Goiânia
16ª VT de Goiânia
17ª VT de Goiânia
18ª VT de Goiânia
VT de Goiás
VT de Inhumas
1ª VT de Rio Verde
2ª VT de Rio Verde
3ª VT de Rio Verde
4ª VT de Rio Verde
VT de Uruaçu
VT de São Luis de Montes Belos
VT de Valparaíso de Goiás

#Grupo 06 – A partir de 2500
1ª VT de Aparecida de Goiânia
2ª VT de Aparecida de Goiânia
3ª VT de Aparecida de Goiânia
VT de Goianésia

PRAZO MÉDIO ENTRE O AJUIZAMENTO E A PROLAÇÃO DA SENTENÇA DE TODAS AS VARAS DO TRABALHO

Data da sentença entre 1/12/2017 e 31/12/2017 23:59:59

SUMARÍSSIMO

Qtd. Processos	Prazo Médio (dias)
2.080	65,14

Vara do Trabalho	Qtd Processos	Prazo Médio	Ranking
VARA DO TRABALHO DE INHUMAS	39	26,74	1°
4ª VARA DO TRABALHO DE RIO VERDE	46	30,72	2°
VARA DO TRABALHO DE SÃO LUIS DE MONTES BELOS	36	32,83	3°
13ª VARA DO TRABALHO DE GOIÂNIA	51	33,16	4°
1ª VARA DO TRABALHO DE ITUMBIARA	37	36,46	5°
VARA DO TRABALHO DE GOIÁS	41	36,51	6°
6ª VARA DO TRABALHO DE GOIÂNIA	45	38,36	7°
3ª VARA DO TRABALHO DE APARECIDA DE GOIÂNIA	53	39,98	8°
4ª VARA DO TRABALHO DE ANÁPOLIS	28	42,04	9°
VARA DO TRABALHO DE GOIANÉSIA	42	42,19	10°
VARA DO TRABALHO DE CERES	100	44,36	11°
14ª VARA DO TRABALHO DE GOIÂNIA	50	45,58	12°
VARA DO TRABALHO DE LUZIÂNIA	59	46,64	13°
3ª VARA DO TRABALHO DE ANÁPOLIS	48	50,81	14°
1ª VARA DO TRABALHO DE APARECIDA DE GOIÂNIA	41	51,49	15°
VARA DO TRABALHO DE PIRES DO RIO	18	52,22	16°
5ª VARA DO TRABALHO DE GOIÂNIA	48	52,48	17°
VARA DO TRABALHO DE GOIATUBA	44	53,61	18°
VARA DO TRABALHO DE JATAÍ	30	54,6	19°
16ª VARA DO TRABALHO DE GOIÂNIA	65	55,62	20°
VARA DO TRABALHO DE VALPARAÍSO DE GOIÁS	68	58,16	21°
3ª VARA DO TRABALHO DE RIO VERDE	34	58,29	22°
2ª VARA DO TRABALHO DE ITUMBIARA	28	61,18	23°
18ª VARA DO TRABALHO DE GOIÂNIA	49	61,49	24°
10ª VARA DO TRABALHO DE GOIÂNIA	51	63,02	25°
2ª VARA DO TRABALHO DE APARECIDA DE GOIÂNIA	66	63,53	26°

PRAZO MÉDIO ENTRE O AJUIZAMENTO E A PROLAÇÃO DA SENTENÇA DE TODAS AS VARAS DO TRABALHO

SUMARÍSSIMO

Qtd. Processos	Prazo Médio (dias)
2.080	65,14

Vara do Trabalho	Qtd Processos	Prazo Médio	Ranking
15ª VARA DO TRABALHO DE GOIÂNIA	47	64,17	27°
2ª VARA DO TRABALHO DE RIO VERDE	23	64,17	28°
2ª VARA DO TRABALHO DE GOIÂNIA	41	65,1	29°
8ª VARA DO TRABALHO DE GOIÂNIA	35	66	30°
VARA DO TRABALHO DE URUAÇU	33	68,91	31°
4ª VARA DO TRABALHO DE GOIÂNIA	84	69,99	32°
1ª VARA DO TRABALHO DE ANÁPOLIS	32	70,81	33°
VARA DO TRABALHO DE CATALÃO	43	76,93	34°
VARA DO TRABALHO DE POSSE	7	77	35°
VARA DO TRABALHO DE CALDAS NOVAS	32	77,91	36°
12ª VARA DO TRABALHO DE GOIÂNIA	41	78,88	37°
2ª VARA DO TRABALHO DE ANÁPOLIS	15	80,67	38°
1ª VARA DO TRABALHO DE GOIÂNIA	67	82,58	39°
9ª VARA DO TRABALHO DE GOIÂNIA	62	82,82	40°
VARA DO TRABALHO DE QUIRINÓPOLIS	14	98,29	41°
1ª VARA DO TRABALHO DE RIO VERDE	37	101,78	42°
11ª VARA DO TRABALHO DE GOIÂNIA	41	103,15	43°
3ª VARA DO TRABALHO DE GOIÂNIA	75	115	44°
17ª VARA DO TRABALHO DE GOIÂNIA	33	117,7	45°
VARA DO TRABALHO DE MINEIROS	24	133,71	46°
VARA DO TRABALHO DE FORMOSA	30	138,57	47°
7ª VARA DO TRABALHO DE GOIÂNIA	47	144,28	48°

PRAZO MÉDIO ENTRE O AJUIZAMENTO E A PROLAÇÃO DA SENTENÇA - 3ª VARA DO TRABALHO DE GOIÂNIA

Data da sentença entre 1/12/2017 e 31/12/2017 23:59:59

3ª VARA DO TRABALHO DE GOIÂNIA

SUMARÍSSIMO

Qtd	Prazo Médio
75	115

Nr. Processo	Ajuiz.	Senteça	Prazo
RTSum - 0010506-10.2017.5.18.0003	21/03/17	04/12/17	258
RTSum - 0010588-75.2016.5.18.0003	31/03/16	15/12/17	624
RTSum - 0010636-97.2017.5.18.0003	07/04/17	05/12/17	242
RTSum - 0010765-05.2017.5.18.0003	02/05/17	05/12/17	217
RTSum - 0010864-72.2017.5.18.0003	16/05/17	06/12/17	204
RTSum - 0010985-03.2017.5.18.0003	01/06/17	07/12/17	189
RTSum - 0011011-98.2017.5.18.0003	05/06/17	14/12/17	192
RTSum - 0011015-38.2017.5.18.0003	06/06/17	15/12/17	192
RTSum - 0011017-08.2017.5.18.0003	06/06/17	06/12/17	183
RTSum - 0011038-81.2017.5.18.0003	08/06/17	07/12/17	182
RTSum - 0011068-19.2017.5.18.0003	14/06/17	18/12/17	187
RTSum - 0011077-78.2017.5.18.0003	16/06/17	07/12/17	174
RTSum - 0011078-63.2017.5.18.0003	16/06/17	04/12/17	171
RTSum - 0011083-85.2017.5.18.0003	19/06/17	04/12/17	168
RTSum - 0011122-19.2016.5.18.0003	16/06/16	05/12/17	537
RTSum - 0011145-28.2017.5.18.0003	28/06/17	14/12/17	169
RTSum - 0011260-49.2017.5.18.0003	13/07/17	14/12/17	154
RTSum - 0011284-14.2016.5.18.0003	12/07/16	14/12/17	520
RTSum - 0011304-68.2017.5.18.0003	20/07/17	05/12/17	138
RTSum - 0011309-90.2017.5.18.0003	21/07/17	04/12/17	136
RTSum - 0011313-64.2016.5.18.0003	15/07/16	14/12/17	517
RTSum - 0011319-37.2017.5.18.0003	24/07/17	05/12/17	134

Legenda:
Ajuiz. Data do Ajuizamento;
Sentença: Data da prolação da sentença;
Prazo: Prazo para a entrega da prestação jurisdicional.

PRAZO MÉDIO ENTRE O AJUIZAMENTO E A PROLAÇÃO DA SENTENÇA - 3ª VARA DO TRABALHO DE GOIÂNIA

3ª VARA DO TRABALHO DE GOIÂNIA

SUMARÍSSIMO

Qtd	Prazo Médio
75	115

Nr. Processo	Ajuiz.	Senteça	Prazo
RTSum - 0011353-12.2017.5.18.0003	28/07/17	11/12/17	136
RTSum - 0011359-19.2017.5.18.0003	31/07/17	14/12/17	136
RTSum - 0011413-82.2017.5.18.0003	07/08/17	05/12/17	120
RTSum - 0011456-19.2017.5.18.0003	14/08/17	11/12/17	119
RTSum - 0011482-17.2017.5.18.0003	17/08/17	05/12/17	110
RTSum - 0011506-45.2017.5.18.0003	22/08/17	05/12/17	105
RTSum - 0011675-32.2017.5.18.0003	19/09/17	19/12/17	91
RTSum - 0011734-20.2017.5.18.0003	28/09/17	05/12/17	68
RTSum - 0011760-18.2017.5.18.0003	03/10/17	18/12/17	76
RTSum - 0011768-92.2017.5.18.0003	03/10/17	05/12/17	63
RTSum - 0011774-02.2017.5.18.0003	04/10/17	05/12/17	62
RTSum - 0011781-91.2017.5.18.0003	05/10/17	05/12/17	61
RTSum - 0011787-98.2017.5.18.0003	05/10/17	15/12/17	71
RTSum - 0011795-75.2017.5.18.0003	06/10/17	15/12/17	70
RTSum - 0011808-74.2017.5.18.0003	09/10/17	19/12/17	71
RTSum - 0011813-96.2017.5.18.0003	10/10/17	15/12/17	66
RTSum - 0011819-06.2017.5.18.0003	11/10/17	04/12/17	54
RTSum - 0011825-13.2017.5.18.0003	11/10/17	13/12/17	63
RTSum - 0011828-65.2017.5.18.0003	11/10/17	05/12/17	55
RTSum - 0011834-72.2017.5.18.0003	13/10/17	04/12/17	52
RTSum - 0011840-79.2017.5.18.0003	16/10/17	12/12/17	57
RTSum - 0011854-63.2017.5.18.0003	18/10/17	15/12/17	58
RTSum - 0011879-76.2017.5.18.0003	20/10/17	15/12/17	56
RTSum - 0011880-61.2017.5.18.0003	20/10/17	14/12/17	55
RTSum - 0011881-46.2017.5.18.0003	20/10/17	07/12/17	48

Legenda:
Ajuiz. Data do Ajuizamento;
Sentença: Data da prolação da sentença;
Prazo: Prazo para a entrega da prestação jurisdicional.

PRAZO MÉDIO ENTRE O AJUIZAMENTO E A PROLAÇÃO DA SENTENÇA - 3ª VARA DO TRABALHO DE GOIÂNIA

3ª VARA DO TRABALHO DE GOIÂNIA

SUMARÍSSIMO

Qtd	Prazo Médio
75	115

Nr. Processo	Ajuiz.	Senteça	Prazo
RTSum - 0011884-98.2017.5.18.0003	21/10/17	15/12/17	55
RTSum - 0011887-53.2017.5.18.0003	23/10/17	15/12/17	53
RTSum - 0011888-38.2017.5.18.0003	23/10/17	15/12/17	53
RTSum - 0011890-08.2017.5.18.0003	23/10/17	15/12/17	53
RTSum - 0011892-75.2017.5.18.0003	24/10/17	15/12/17	52
RTSum - 0011893-60.2017.5.18.0003	24/10/17	13/12/17	50
RTSum - 0011901-37.2017.5.18.0003	25/10/17	15/12/17	51
RTSum - 0011904-89.2017.5.18.0003	25/10/17	18/12/17	54
RTSum - 0011905-74.2017.5.18.0003	25/10/17	15/12/17	51
RTSum - 0011906-59.2017.5.18.0003	26/10/17	14/12/17	49
RTSum - 0011907-44.2017.5.18.0003	26/10/17	15/12/17	50
RTSum - 0011909-14.2017.5.18.0003	26/10/17	14/12/17	49
RTSum - 0011911-81.2017.5.18.0003	26/10/17	15/12/17	50
RTSum - 0011924-80.2017.5.18.0003	27/10/17	15/12/17	49
RTSum - 0011926-50.2017.5.18.0003	28/10/17	12/12/17	45
RTSum - 0011928-20.2017.5.18.0003	30/10/17	05/12/17	36
RTSum - 0011933-42.2017.5.18.0003	30/10/17	11/12/17	42
RTSum - 0011934-27.2017.5.18.0003	30/10/17	14/12/17	45
RTSum - 0011943-86.2017.5.18.0003	31/10/17	20/12/17	50
RTSum - 0011952-48.2017.5.18.0003	01/11/17	04/12/17	33
RTSum - 0011961-10.2017.5.18.0003	02/11/17	15/12/17	43
RTSum - 0011990-60.2017.5.18.0003	07/11/17	11/12/17	34
RTSum - 0011991-45.2017.5.18.0003	07/11/17	04/12/17	27
RTSum - 0011994-97.2017.5.18.0003	08/11/17	20/12/17	42
RTSum - 0011995-49.2017.5.18.0014	20/11/17	14/12/17	24

Legenda:
Ajuiz. Data do Ajuizamento;
Sentença: Data da prolação da sentença;
Prazo: Prazo para a entrega da prestação jurisdicional.

PRAZO MÉDIO ENTRE O AJUIZAMENTO E A PROLAÇÃO DA SENTENÇA - 3ª VARA DO TRABALHO DE GOIÂNIA

3ª VARA DO TRABALHO DE GOIÂNIA

SUMARÍSSIMO

Qtd	Prazo Médio
75	115

Nr. Processo	Ajuiz.	Senteça	Prazo
RTSum - 0012030-42.2017.5.18.0003	09/11/17	15/12/17	36
RTSum - 0012122-20.2017.5.18.0003	22/11/17	14/12/17	22
RTSum - 0012165-54.2017.5.18.0003	04/12/17	20/12/17	16

Legenda:
Ajuiz. Data do Ajuizamento;
Sentença: Data da prolação da sentença;
Prazo: Prazo para a entrega da prestação jurisdicional.

PRAZO MÉDIO ENTRE O AJUIZAMENTO E A PROLAÇÃO DA SENTENÇA - 3ª VARA DO TRABALHO DE GOIÂNIA

Data da sentença entre 1/12/2017 e 31/12/2017 23:59:59

ALEXANDRE VALLE PIOVESAN

SUMARÍSSIMO

Qtd	Prazo Médio
1	27

Nr. Processo	Ajuiz.	Senteça	Prazo
RTSum - 0011991-45.2017.5.18.0003	07/11/17	04/12/17	27

Legenda:
Ajuiz. Data do Ajuizamento;
Sentença: Data da prolação da sentença;
Prazo: Prazo para a entrega da prestação jurisdicional.

ANA TERRA FAGUNDES OLIVEIRA CRUZ

SUMARÍSSIMO

Qtd	Prazo Médio
2	55,5

Nr. Processo	Ajuiz.	Senteça	Prazo
RTSum - 0011879-76.2017.5.18.0003	20/10/17	15/12/17	56
RTSum - 0011884-98.2017.5.18.0003	21/10/17	15/12/17	55

Legenda:
Ajuiz. Data do Ajuizamento;
Sentença: Data da prolação da sentença;
Prazo: Prazo para a entrega da prestação jurisdicional.

CARLOS ALBERTO BEGALLES

SUMARÍSSIMO

Qtd	Prazo Médio
2	193,5

PRAZO MÉDIO ENTRE O AJUIZAMENTO E A PROLAÇÃO DA SENTENÇA - 3ª VARA DO TRABALHO DE GOIÂNIA

CARLOS ALBERTO BEGALLES

SUMARÍSSIMO

Qtd	Prazo Médio
2	193,5

Nr. Processo	Ajuiz.	Senteça	Prazo
RTSum - 0010864-72.2017.5.18.0003	16/05/17	06/12/17	204
RTSum - 0011017-08.2017.5.18.0003	06/06/17	06/12/17	183

Legenda:
Ajuiz. Data do Ajuizamento;
Sentença: Data da prolação da sentença;
Prazo: Prazo para a entrega da prestação jurisdicional.

CEUMARA DE SOUZA FREITAS E SOARES

SUMARÍSSIMO

Qtd	Prazo Médio
1	50

Nr. Processo	Ajuiz.	Senteça	Prazo
RTSum - 0011893-60.2017.5.18.0003	24/10/17	13/12/17	50

Legenda:
Ajuiz. Data do Ajuizamento;
Sentença: Data da prolação da sentença;
Prazo: Prazo para a entrega da prestação jurisdicional.

CLEUZA GONCALVES LOPES

SUMARÍSSIMO

Qtd	Prazo Médio
2	99,5

Nr. Processo	Ajuiz.	Senteça	Prazo

PRAZO MÉDIO ENTRE O AJUIZAMENTO E A PROLAÇÃO DA SENTENÇA - 3ª VARA DO TRABALHO DE GOIÂNIA

CLEUZA GONCALVES LOPES

SUMARÍSSIMO

Qtd	Prazo Médio
2	99,5

Nr. Processo	Ajuiz.	Senteça	Prazo
RTSum - 0011260-49.2017.5.18.0003	13/07/17	14/12/17	154
RTSum - 0011934-27.2017.5.18.0003	30/10/17	14/12/17	45

Legenda:
Ajuiz. Data do Ajuizamento;
Sentença: Data da prolação da sentença;
Prazo: Prazo para a entrega da prestação jurisdicional.

EDUARDO DO NASCIMENTO

SUMARÍSSIMO

Qtd	Prazo Médio
6	165,17

Nr. Processo	Ajuiz.	Senteça	Prazo
RTSum - 0010765-05.2017.5.18.0003	02/05/17	05/12/17	217
RTSum - 0010985-03.2017.5.18.0003	01/06/17	07/12/17	189
RTSum - 0011015-38.2017.5.18.0003	06/06/17	15/12/17	192
RTSum - 0011304-68.2017.5.18.0003	20/07/17	05/12/17	138
RTSum - 0011359-19.2017.5.18.0003	31/07/17	14/12/17	136
RTSum - 0011456-19.2017.5.18.0003	14/08/17	11/12/17	119

Legenda:
Ajuiz. Data do Ajuizamento;
Sentença: Data da prolação da sentença;
Prazo: Prazo para a entrega da prestação jurisdicional.

GIRLENE DE CASTRO ARAÚJO ALMEIDA

PRAZO MÉDIO ENTRE O AJUIZAMENTO E A PROLAÇÃO DA SENTENÇA - 3ª VARA DO TRABALHO DE GOIÂNIA

GIRLENE DE CASTRO ARAÚJO ALMEIDA

SUMARÍSSIMO

Qtd	Prazo Médio
14	55

Nr. Processo	Ajuiz.	Senteça	Prazo
RTSum - 0011787-98.2017.5.18.0003	05/10/17	15/12/17	71
RTSum - 0011795-75.2017.5.18.0003	06/10/17	15/12/17	70
RTSum - 0011813-96.2017.5.18.0003	10/10/17	15/12/17	66
RTSum - 0011854-63.2017.5.18.0003	18/10/17	15/12/17	58
RTSum - 0011887-53.2017.5.18.0003	23/10/17	15/12/17	53
RTSum - 0011888-38.2017.5.18.0003	23/10/17	15/12/17	53
RTSum - 0011890-08.2017.5.18.0003	23/10/17	15/12/17	53
RTSum - 0011892-75.2017.5.18.0003	24/10/17	15/12/17	52
RTSum - 0011901-37.2017.5.18.0003	25/10/17	15/12/17	51
RTSum - 0011905-74.2017.5.18.0003	25/10/17	15/12/17	51
RTSum - 0011907-44.2017.5.18.0003	26/10/17	15/12/17	50
RTSum - 0011911-81.2017.5.18.0003	26/10/17	15/12/17	50
RTSum - 0011924-80.2017.5.18.0003	27/10/17	15/12/17	49
RTSum - 0011961-10.2017.5.18.0003	02/11/17	15/12/17	43

Legenda:
Ajuiz. Data do Ajuizamento;
Sentença: Data da prolação da sentença;
Prazo: Prazo para a entrega da prestação jurisdicional.

GUILHERME BRINGEL MURICI

SUMARÍSSIMO

Qtd	Prazo Médio
3	83

Legenda:
Ajuiz. Data do Ajuizamento;
Sentença: Data da prolação da sentença;
Prazo: Prazo para a entrega da prestação jurisdicional.

PRAZO MÉDIO ENTRE O AJUIZAMENTO E A PROLAÇÃO DA SENTENÇA - 3ª VARA DO TRABALHO DE GOIÂNIA

GUILHERME BRINGEL MURICI

SUMARÍSSIMO

Qtd	Prazo Médio
3	83

Nr. Processo	Ajuiz.	Senteça	Prazo
RTSum - 0011413-82.2017.5.18.0003	07/08/17	05/12/17	120
RTSum - 0011734-20.2017.5.18.0003	28/09/17	05/12/17	68
RTSum - 0011781-91.2017.5.18.0003	05/10/17	05/12/17	61

Legenda:
Ajuiz. Data do Ajuizamento;
Sentença: Data da prolação da sentença;
Prazo: Prazo para a entrega da prestação jurisdicional.

JOSÉ LUCIANO LEONEL DE CARVALHO

SUMARÍSSIMO

Qtd	Prazo Médio
1	33

Nr. Processo	Ajuiz.	Senteça	Prazo
RTSum - 0011952-48.2017.5.18.0003	01/11/17	04/12/17	33

Legenda:
Ajuiz. Data do Ajuizamento;
Sentença: Data da prolação da sentença;
Prazo: Prazo para a entrega da prestação jurisdicional.

LUCIANO LOPES FORTINI

SUMARÍSSIMO

Qtd	Prazo Médio
32	156,22

Nr. Processo	Ajuiz.	Senteça	Prazo

PRAZO MÉDIO ENTRE O AJUIZAMENTO E A PROLAÇÃO DA SENTENÇA - 3ª VARA DO TRABALHO DE GOIÂNIA

LUCIANO LOPES FORTINI

SUMARÍSSIMO

Qtd	Prazo Médio
32	156,22

Nr. Processo	Ajuiz.	Senteça	Prazo
RTSum - 0010506-10.2017.5.18.0003	21/03/17	04/12/17	258
RTSum - 0010588-75.2016.5.18.0003	31/03/16	15/12/17	624
RTSum - 0010636-97.2017.5.18.0003	07/04/17	05/12/17	242
RTSum - 0011011-98.2017.5.18.0003	05/06/17	14/12/17	192
RTSum - 0011038-81.2017.5.18.0003	08/06/17	07/12/17	182
RTSum - 0011068-19.2017.5.18.0003	14/06/17	18/12/17	187
RTSum - 0011078-63.2017.5.18.0003	16/06/17	04/12/17	171
RTSum - 0011083-85.2017.5.18.0003	19/06/17	04/12/17	168
RTSum - 0011122-19.2016.5.18.0003	16/06/16	05/12/17	537
RTSum - 0011145-28.2017.5.18.0003	28/06/17	14/12/17	169
RTSum - 0011284-14.2016.5.18.0003	12/07/16	14/12/17	520
RTSum - 0011309-90.2017.5.18.0003	21/07/17	04/12/17	136
RTSum - 0011313-64.2016.5.18.0003	15/07/16	14/12/17	517
RTSum - 0011319-37.2017.5.18.0003	24/07/17	05/12/17	134
RTSum - 0011482-17.2017.5.18.0003	17/08/17	05/12/17	110
RTSum - 0011506-45.2017.5.18.0003	22/08/17	05/12/17	105
RTSum - 0011768-92.2017.5.18.0003	03/10/17	05/12/17	63
RTSum - 0011774-02.2017.5.18.0003	04/10/17	05/12/17	62
RTSum - 0011808-74.2017.5.18.0003	09/10/17	19/12/17	71
RTSum - 0011819-06.2017.5.18.0003	11/10/17	04/12/17	54
RTSum - 0011834-72.2017.5.18.0003	13/10/17	04/12/17	52
RTSum - 0011840-79.2017.5.18.0003	16/10/17	12/12/17	57
RTSum - 0011880-61.2017.5.18.0003	20/10/17	14/12/17	55
RTSum - 0011906-59.2017.5.18.0003	26/10/17	14/12/17	49
RTSum - 0011909-14.2017.5.18.0003	26/10/17	14/12/17	49

Legenda:
Ajuiz. Data do Ajuizamento;
Sentença: Data da prolação da sentença;
Prazo: Prazo para a entrega da prestação jurisdicional.

PRAZO MÉDIO ENTRE O AJUIZAMENTO E A PROLAÇÃO DA SENTENÇA - 3ª VARA DO TRABALHO DE GOIÂNIA

LUCIANO LOPES FORTINI

SUMARÍSSIMO

Qtd	Prazo Médio
32	156,22

Nr. Processo	Ajuiz.	Senteça	Prazo
RTSum - 0011926-50.2017.5.18.0003	28/10/17	12/12/17	45
RTSum - 0011943-86.2017.5.18.0003	31/10/17	20/12/17	50
RTSum - 0011994-97.2017.5.18.0003	08/11/17	20/12/17	42
RTSum - 0011995-49.2017.5.18.0014	20/11/17	14/12/17	24
RTSum - 0012030-42.2017.5.18.0003	09/11/17	15/12/17	36
RTSum - 0012122-20.2017.5.18.0003	22/11/17	14/12/17	22
RTSum - 0012165-54.2017.5.18.0003	04/12/17	20/12/17	16

Legenda:
Ajuiz. Data do Ajuizamento;
Sentença: Data da prolação da sentença;
Prazo: Prazo para a entrega da prestação jurisdicional.

LUCIANO SANTANA CRISPIM

SUMARÍSSIMO

Qtd	Prazo Médio
3	73,67

Nr. Processo	Ajuiz.	Senteça	Prazo
RTSum - 0011675-32.2017.5.18.0003	19/09/17	19/12/17	91
RTSum - 0011760-18.2017.5.18.0003	03/10/17	18/12/17	76
RTSum - 0011904-89.2017.5.18.0003	25/10/17	18/12/17	54

Legenda:
Ajuiz. Data do Ajuizamento;
Sentença: Data da prolação da sentença;
Prazo: Prazo para a entrega da prestação jurisdicional.

RONIE CARLOS BENTO DE SOUSA

PRAZO MÉDIO ENTRE O AJUIZAMENTO E A PROLAÇÃO DA SENTENÇA - 3ª VARA DO TRABALHO DE GOIÂNIA

RONIE CARLOS BENTO DE SOUSA

SUMARÍSSIMO

Qtd	Prazo Médio
6	61

Nr. Processo	Ajuiz.	Senteça	Prazo
RTSum - 0011353-12.2017.5.18.0003	28/07/17	11/12/17	136
RTSum - 0011825-13.2017.5.18.0003	11/10/17	13/12/17	63
RTSum - 0011828-65.2017.5.18.0003	11/10/17	05/12/17	55
RTSum - 0011928-20.2017.5.18.0003	30/10/17	05/12/17	36
RTSum - 0011933-42.2017.5.18.0003	30/10/17	11/12/17	42
RTSum - 0011990-60.2017.5.18.0003	07/11/17	11/12/17	34

Legenda:
Ajuiz. Data do Ajuizamento;
Sentença: Data da prolação da sentença;
Prazo: Prazo para a entrega da prestação jurisdicional.

TAIS PRISCILLA F. R. DA CUNHA E SOUZA

SUMARÍSSIMO

Qtd	Prazo Médio
2	111

Nr. Processo	Ajuiz.	Senteça	Prazo
RTSum - 0011077-78.2017.5.18.0003	16/06/17	07/12/17	174
RTSum - 0011881-46.2017.5.18.0003	20/10/17	07/12/17	48

Legenda:
Ajuiz. Data do Ajuizamento;
Sentença: Data da prolação da sentença;
Prazo: Prazo para a entrega da prestação jurisdicional.