Conceituação

Tema	Prazos Processuais
Relatórios	Evolução Histórica Comparativo por VT Comparativo por Grupo Por Grupo Por VT Por Processo Por Magistrado
Resumo	Apresenta o prazo médio desde o ajuizamento da ação até a prolação da sentença.
Descrição	O prazo médio é obtido calculando-se a quantidade de dias decorridos desde o ajuizamento da ação até a prolação da sentença. Os dados são extraídos baseando-se nos itens do e-Gestão: 271 e 90271 - Do ajuizamento da ação até a prolação da sentença, na fase de conhecimento – rito sumaríssimo; 272 e 90272 – Do ajuizamento da ação até a prolação da sentença, na fase de conhecimento – exceto rito sumaríssimo (ordinário)
Origem da informação	e-Gestão
Critérios e transformações	Coletado do e-Gestão, consolidado, otimizado e classificado para análise.
Análises possíveis	Prazo médio entre o ajuizamento da ação até a prolação da sentença, detalhado de forma Geral, Por grupo, Por VT, Por Processo e Por Magistrado

EVOLUÇÃO HISTÓRICA DOS PRAZOS PROCESSUAIS ENTRE O AJUIZAMENTO E A PROLAÇÃO DA SENTENÇA - 6ª VARA DO TRABALHO DE GOIÂNIA

Data da sentença entre 1/12/2017 e 31/12/2017 23:59:59

Rito	Qtd	Prazo Médio
ORDINÁRIO	64	144,64
SUMARÍSSIMO	45	38,36
Total/Média	**109**	**100,76**

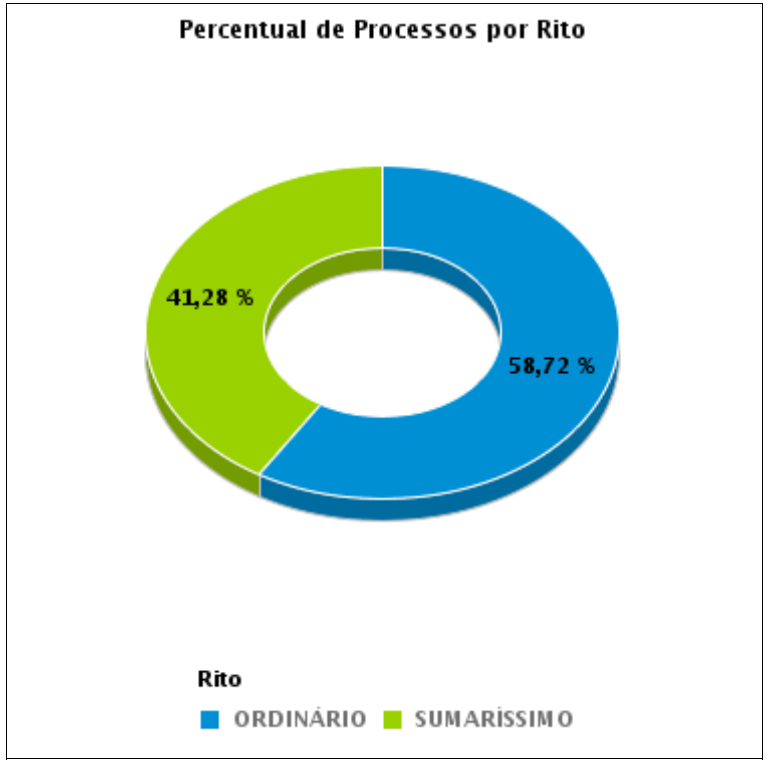

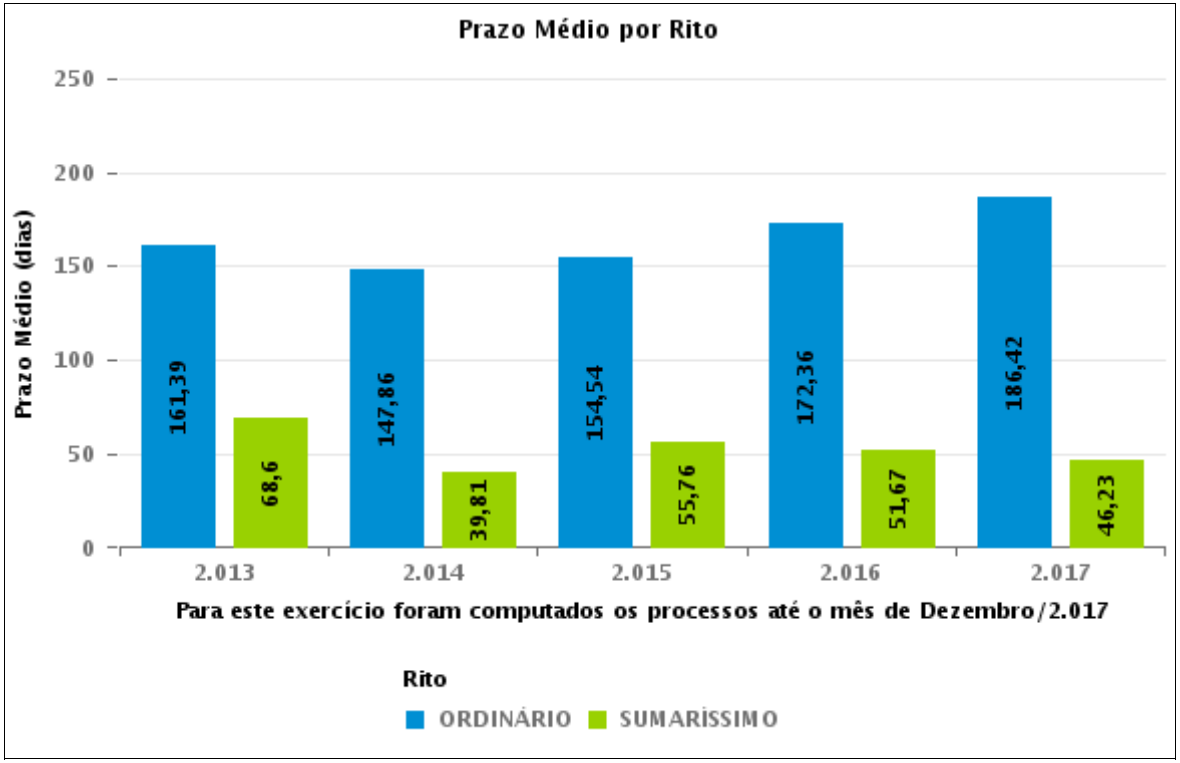

COMPARATIVO DO PRAZO MÉDIO ENTRE O AJUIZAMENTO E A PROLAÇÃO DA SENTENÇA - 6ª VARA DO TRABALHO DE GOIÂNIA

Data da sentença entre 1/12/2017 e 31/12/2017 23:59:59

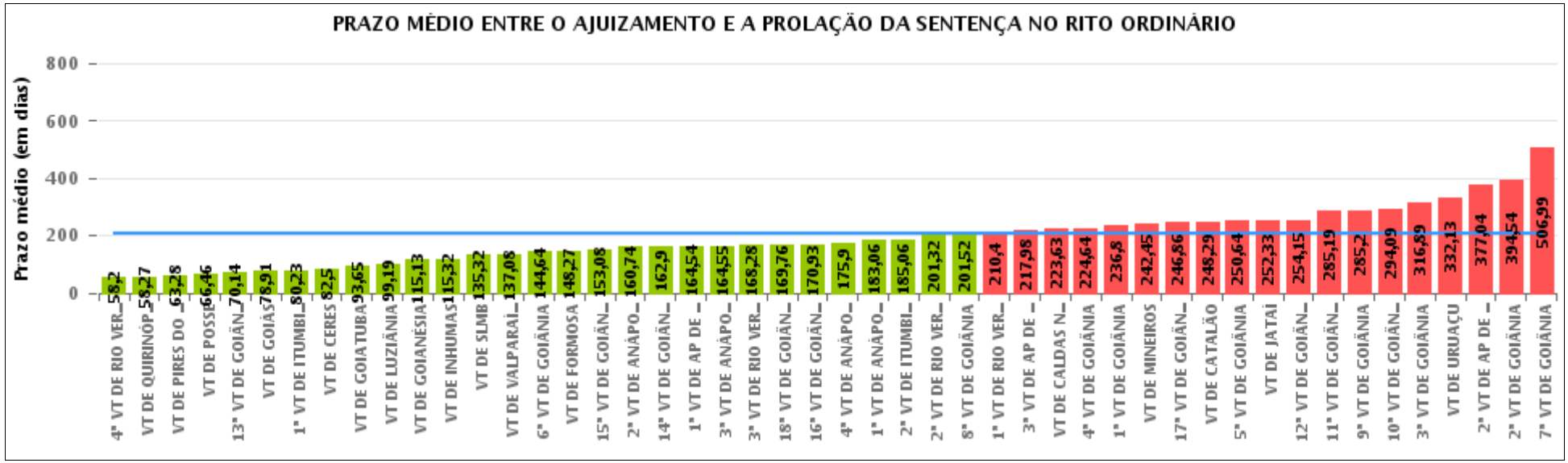

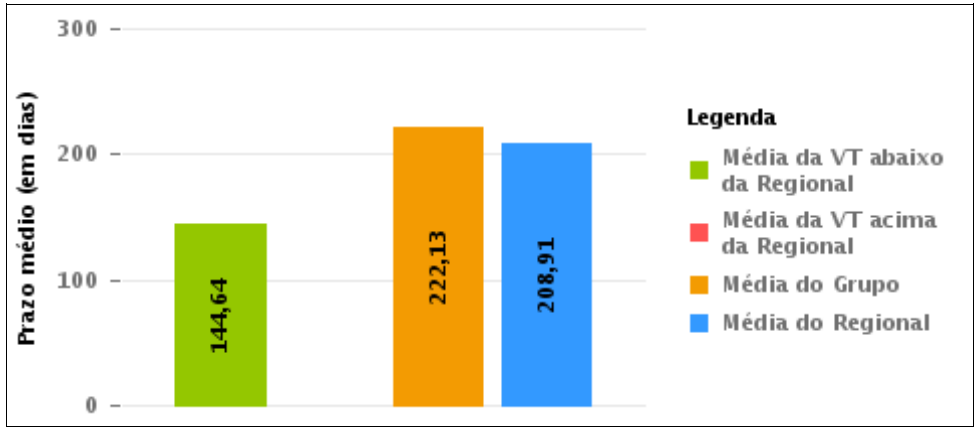

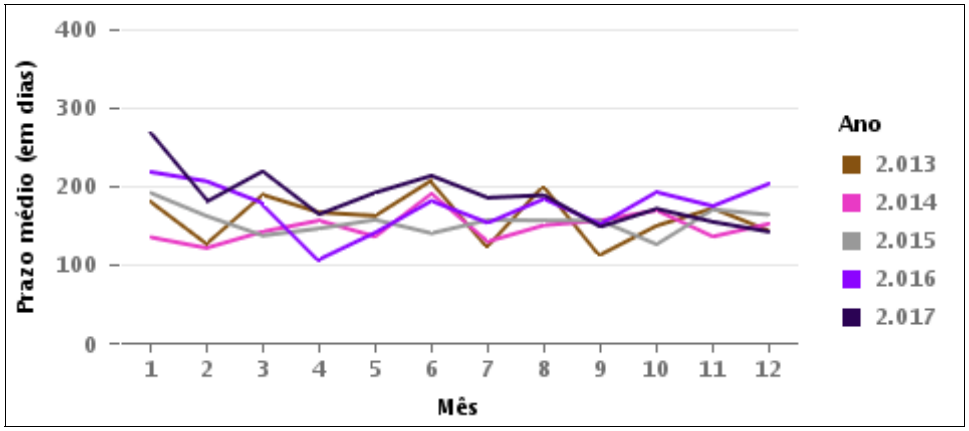

COMPARATIVO DO PRAZO MÉDIO ENTRE O AJUIZAMENTO E A PROLAÇÃO DA SENTENÇA ENTRE AS VARAS DO GRUPO

Data da sentença entre 1/12/2017 e 31/12/2017 23:59:59

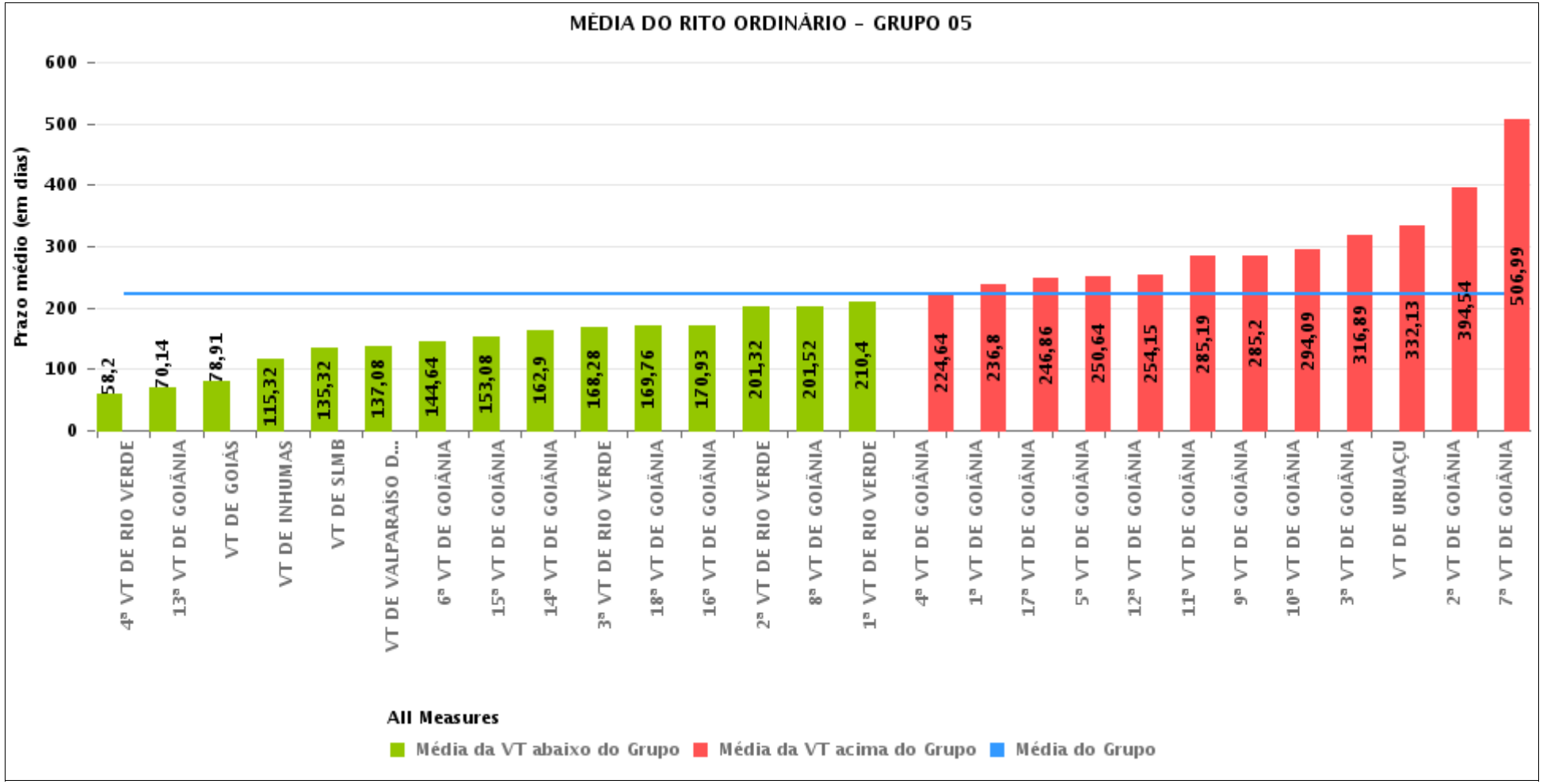

PRAZO MÉDIO ENTRE O AJUIZAMENTO E A PROLAÇÃO DA SENTENÇA POR GRUPO

Data da sentença entre 1/12/2017 e 31/12/2017 23:59:59

Rito	Grupo	Qtd. Processos	Prazo Médio (dias)	Ranking
ORDINÁRIO	GRUPO 01	13	66,46	1°
	GRUPO 02	85	130,27	2°
	GRUPO 04	361	163,58	3°
	GRUPO 03	272	164,37	4°
	GRUPO 05	1.987	222,13	5°
	GRUPO 06	259	250,42	6°

Legenda:

Grupo 01 – Até 750
VT de Posse

Grupo 02 – De 751 a 1000
VT de Formosa
VT de Pires do Rio

Grupo 03 – De 1001 a 1500
VT de Ceres
1ª VT de Anápolis
2ª VT de Anápolis
3ª VT de Anápolis
4ª VT de Anápolis
VT de Caldas Novas

Grupo 04 – De 1501 a 2000
VT de Catalão
VT de Goiatuba
1ª VT de Itumbiara
2ª VT de Itumbiara
VT de Jataí
VT de Luziânia
VT de Mineiros
VT de Quirinópolis

Grupo 05 – De 2001 a 2500
1ª VT de Goiânia
2ª VT de Goiânia
3ª VT de Goiânia
4ª VT de Goiânia
5ª VT de Goiânia
6ª VT de Goiânia
7ª VT de Goiânia
8ª VT de Goiânia
9ª VT de Goiânia
10ª VT de Goiânia
11ª VT de Goiânia
12ª VT de Goiânia
13ª VT de Goiânia
14ª VT de Goiânia
15ª VT de Goiânia
16ª VT de Goiânia
17ª VT de Goiânia
18ª VT de Goiânia
VT de Goiás
VT de Inhumas
1ª VT de Rio Verde
2ª VT de Rio Verde
3ª VT de Rio Verde
4ª VT de Rio Verde
VT de Uruaçu
VT de São Luis de Montes Belos
VT de Valparaíso de Goiás

#Grupo 06 – A partir de 2500
1ª VT de Aparecida de Goiânia
2ª VT de Aparecida de Goiânia
3ª VT de Aparecida de Goiânia
VT de Goianésia

PRAZO MÉDIO ENTRE O AJUIZAMENTO E A PROLAÇÃO DA SENTENÇA DE TODAS AS VARAS DO TRABALHO

Data da sentença entre 1/12/2017 e 31/12/2017 23:59:59

ORDINÁRIO

Qtd. Processos	Prazo Médio (dias)
2.977	208,91

Vara do Trabalho	Qtd Processos	Prazo Médio	Ranking
4ª VARA DO TRABALHO DE RIO VERDE	75	58,2	1°
VARA DO TRABALHO DE QUIRINÓPOLIS	30	58,27	2°
VARA DO TRABALHO DE PIRES DO RIO	18	63,28	3°
VARA DO TRABALHO DE POSSE	13	66,46	4°
13ª VARA DO TRABALHO DE GOIÂNIA	69	70,14	5°
VARA DO TRABALHO DE GOIÁS	33	78,91	6°
1ª VARA DO TRABALHO DE ITUMBIARA	31	80,23	7°
VARA DO TRABALHO DE CERES	38	82,5	8°
VARA DO TRABALHO DE GOIATUBA	54	93,65	9°
VARA DO TRABALHO DE LUZIÂNIA	59	99,19	10°
VARA DO TRABALHO DE GOIANÉSIA	46	115,13	11°
VARA DO TRABALHO DE INHUMAS	85	115,32	12°
VARA DO TRABALHO DE SÃO LUIS DE MONTES BELOS	37	135,32	13°
VARA DO TRABALHO DE VALPARAÍSO DE GOIÁS	79	137,08	14°
6ª VARA DO TRABALHO DE GOIÂNIA	64	144,64	15°
VARA DO TRABALHO DE FORMOSA	67	148,27	16°
15ª VARA DO TRABALHO DE GOIÂNIA	85	153,08	17°
2ª VARA DO TRABALHO DE ANÁPOLIS	35	160,74	18°
14ª VARA DO TRABALHO DE GOIÂNIA	69	162,9	19°
1ª VARA DO TRABALHO DE APARECIDA DE GOIÂNIA	37	164,54	20°
3ª VARA DO TRABALHO DE ANÁPOLIS	62	164,55	21°
3ª VARA DO TRABALHO DE RIO VERDE	39	168,28	22°
18ª VARA DO TRABALHO DE GOIÂNIA	70	169,76	23°
16ª VARA DO TRABALHO DE GOIÂNIA	90	170,93	24°
4ª VARA DO TRABALHO DE ANÁPOLIS	60	175,9	25°
1ª VARA DO TRABALHO DE ANÁPOLIS	50	183,06	26°

PRAZO MÉDIO ENTRE O AJUIZAMENTO E A PROLAÇÃO DA SENTENÇA DE TODAS AS VARAS DO TRABALHO

ORDINÁRIO

Qtd. Processos	Prazo Médio (dias)
2.977	208,91

Vara do Trabalho	Qtd Processos	Prazo Médio	Ranking
2ª VARA DO TRABALHO DE ITUMBIARA	36	185,06	27°
2ª VARA DO TRABALHO DE RIO VERDE	68	201,32	28°
8ª VARA DO TRABALHO DE GOIÂNIA	63	201,52	29°
1ª VARA DO TRABALHO DE RIO VERDE	87	210,4	30°
3ª VARA DO TRABALHO DE APARECIDA DE GOIÂNIA	81	217,98	31°
VARA DO TRABALHO DE CALDAS NOVAS	27	223,63	32°
4ª VARA DO TRABALHO DE GOIÂNIA	72	224,64	33°
1ª VARA DO TRABALHO DE GOIÂNIA	84	236,8	34°
VARA DO TRABALHO DE MINEIROS	67	242,45	35°
17ª VARA DO TRABALHO DE GOIÂNIA	66	246,86	36°
VARA DO TRABALHO DE CATALÃO	48	248,29	37°
5ª VARA DO TRABALHO DE GOIÂNIA	72	250,64	38°
VARA DO TRABALHO DE JATAÍ	36	252,33	39°
12ª VARA DO TRABALHO DE GOIÂNIA	92	254,15	40°
11ª VARA DO TRABALHO DE GOIÂNIA	75	285,19	41°
9ª VARA DO TRABALHO DE GOIÂNIA	137	285,2	42°
10ª VARA DO TRABALHO DE GOIÂNIA	75	294,09	43°
3ª VARA DO TRABALHO DE GOIÂNIA	93	316,89	44°
VARA DO TRABALHO DE URUAÇU	63	332,13	45°
2ª VARA DO TRABALHO DE APARECIDA DE GOIÂNIA	95	377,04	46°
2ª VARA DO TRABALHO DE GOIÂNIA	74	394,54	47°
7ª VARA DO TRABALHO DE GOIÂNIA	71	506,99	48°

PRAZO MÉDIO ENTRE O AJUIZAMENTO E A PROLAÇÃO DA SENTENÇA - 6ª VARA DO TRABALHO DE GOIÂNIA

Data da sentença entre 1/12/2017 e 31/12/2017 23:59:59

6ª VARA DO TRABALHO DE GOIÂNIA

ORDINÁRIO

Qtd	Prazo Médio
64	144,64

Nr. Processo	Ajuiz.	Senteça	Prazo
HoTrEx - 0012128-18.2017.5.18.0006	04/12/17	18/12/17	14
IDPJ - 0012129-03.2017.5.18.0006	05/12/17	07/12/17	2
Pet - 0012182-81.2017.5.18.0006	19/12/17	19/12/17	0
RTAlç - 0012068-45.2017.5.18.0006	18/11/17	05/12/17	17
RTAlç - 0012092-73.2017.5.18.0006	23/11/17	13/12/17	20
RTAlç - 0012098-80.2017.5.18.0006	26/11/17	18/12/17	22
RTAlç - 0012116-04.2017.5.18.0006	30/11/17	01/12/17	1
RTOrd - 0010121-53.2017.5.18.0006	26/01/17	08/12/17	316
RTOrd - 0010138-60.2015.5.18.0006	27/01/15	18/12/17	1.056
RTOrd - 0010448-95.2017.5.18.0006	15/03/17	12/12/17	272
RTOrd - 0010494-84.2017.5.18.0006	21/03/17	08/12/17	262
RTOrd - 0010499-09.2017.5.18.0006	21/03/17	08/12/17	262
RTOrd - 0010505-16.2017.5.18.0006	22/03/17	05/12/17	258
RTOrd - 0010602-16.2017.5.18.0006	04/04/17	20/12/17	260
RTOrd - 0010605-68.2017.5.18.0006	04/04/17	06/12/17	246
RTOrd - 0010745-39.2016.5.18.0006	28/04/16	20/12/17	601
RTOrd - 0010859-41.2017.5.18.0006	16/05/17	07/12/17	205
RTOrd - 0010861-11.2017.5.18.0006	16/05/17	20/12/17	218
RTOrd - 0010954-71.2017.5.18.0006	31/05/17	15/12/17	198
RTOrd - 0010955-56.2017.5.18.0006	31/05/17	15/12/17	198
RTOrd - 0011007-40.2017.5.18.0010	03/07/17	15/12/17	165
RTOrd - 0011180-76.2017.5.18.0006	04/07/17	11/12/17	160

Legenda:
Ajuiz. Data do Ajuizamento;
Sentença: Data da prolação da sentença;
Prazo: Prazo para a entrega da prestação jurisdicional.

PRAZO MÉDIO ENTRE O AJUIZAMENTO E A PROLAÇÃO DA SENTENÇA - 6ª VARA DO TRABALHO DE GOIÂNIA

6ª VARA DO TRABALHO DE GOIÂNIA

ORDINÁRIO

Qtd	Prazo Médio
64	144,64

Nr. Processo	Ajuiz.	Senteça	Prazo
RTOrd - 0011233-91.2016.5.18.0006	11/07/16	14/12/17	521
RTOrd - 0011328-87.2017.5.18.0006	26/07/17	15/12/17	142
RTOrd - 0011339-19.2017.5.18.0006	27/07/17	04/12/17	130
RTOrd - 0011363-47.2017.5.18.0006	01/08/17	11/12/17	132
RTOrd - 0011372-09.2017.5.18.0006	02/08/17	11/12/17	131
RTOrd - 0011398-07.2017.5.18.0006	07/08/17	11/12/17	126
RTOrd - 0011500-29.2017.5.18.0006	23/08/17	05/12/17	104
RTOrd - 0011557-47.2017.5.18.0006	31/08/17	05/12/17	96
RTOrd - 0011575-39.2015.5.18.0006	14/09/15	20/12/17	828
RTOrd - 0011583-45.2017.5.18.0006	05/09/17	07/12/17	93
RTOrd - 0011599-96.2017.5.18.0006	12/09/17	05/12/17	84
RTOrd - 0011651-92.2017.5.18.0006	20/09/17	06/12/17	77
RTOrd - 0011659-69.2017.5.18.0006	21/09/17	06/12/17	76
RTOrd - 0011686-52.2017.5.18.0006	26/09/17	07/12/17	72
RTOrd - 0011759-24.2017.5.18.0006	06/10/17	05/12/17	60
RTOrd - 0011770-53.2017.5.18.0006	09/10/17	06/12/17	58
RTOrd - 0011790-44.2017.5.18.0006	12/10/17	13/12/17	62
RTOrd - 0011809-50.2017.5.18.0006	17/10/17	11/12/17	55
RTOrd - 0011811-20.2017.5.18.0006	17/10/17	14/12/17	58
RTOrd - 0011812-05.2017.5.18.0006	17/10/17	14/12/17	58
RTOrd - 0011817-27.2017.5.18.0006	17/10/17	14/12/17	58
RTOrd - 0011818-12.2017.5.18.0006	18/10/17	14/12/17	57
RTOrd - 0011819-94.2017.5.18.0006	18/10/17	15/12/17	58
RTOrd - 0011827-71.2017.5.18.0006	18/10/17	15/12/17	58
RTOrd - 0011854-27.2017.5.18.0015	04/12/17	04/12/17	0

Legenda:
Ajuiz. Data do Ajuizamento;
Sentença: Data da prolação da sentença;
Prazo: Prazo para a entrega da prestação jurisdicional.

PRAZO MÉDIO ENTRE O AJUIZAMENTO E A PROLAÇÃO DA SENTENÇA - 6ª VARA DO TRABALHO DE GOIÂNIA

6ª VARA DO TRABALHO DE GOIÂNIA

ORDINÁRIO

Qtd	Prazo Médio
64	144,64

Nr. Processo	Ajuiz.	Senteça	Prazo
RTOrd - 0011892-66.2017.5.18.0006	30/10/17	01/12/17	32
RTOrd - 0012017-05.2015.5.18.0006	27/11/15	12/12/17	746
RTOrd - 0012079-74.2017.5.18.0006	22/11/17	05/12/17	13
RTOrd - 0012084-96.2017.5.18.0006	22/11/17	13/12/17	21
RTOrd - 0012097-95.2017.5.18.0006	24/11/17	19/12/17	25
RTOrd - 0012100-50.2017.5.18.0006	27/11/17	19/12/17	22
RTOrd - 0012101-35.2017.5.18.0006	27/11/17	19/12/17	22
RTOrd - 0012114-34.2017.5.18.0006	30/11/17	05/12/17	5
RTOrd - 0012119-56.2017.5.18.0006	01/12/17	04/12/17	3
RTOrd - 0012124-15.2016.5.18.0006	01/12/16	15/12/17	379
RTOrd - 0012150-76.2017.5.18.0006	09/12/17	14/12/17	5
RTOrd - 0012153-31.2017.5.18.0006	11/12/17	19/12/17	8
RTOrd - 0012158-53.2017.5.18.0006	12/12/17	19/12/17	7
RTOrd - 0012164-60.2017.5.18.0006	13/12/17	18/12/17	5
RTOrd - 0012175-89.2017.5.18.0006	15/12/17	19/12/17	4
RTOrd - 0012181-96.2017.5.18.0006	19/12/17	19/12/17	0
RTOrd - 0012182-72.2017.5.18.0009	06/12/17	19/12/17	13

Legenda:
Ajuiz. Data do Ajuizamento;
Sentença: Data da prolação da sentença;
Prazo: Prazo para a entrega da prestação jurisdicional.

PRAZO MÉDIO ENTRE O AJUIZAMENTO E A PROLAÇÃO DA SENTENÇA - 6ª VARA DO TRABALHO DE GOIÂNIA

Data da sentença entre 1/12/2017 e 31/12/2017 23:59:59

ANA TERRA FAGUNDES OLIVEIRA CRUZ

ORDINÁRIO

Qtd	Prazo Médio
1	58

Nr. Processo	Ajuiz.	Senteça	Prazo
RTOrd - 0011827-71.2017.5.18.0006	18/10/17	15/12/17	58

Legenda:
Ajuiz. Data do Ajuizamento;
Sentença: Data da prolação da sentença;
Prazo: Prazo para a entrega da prestação jurisdicional.

CARLOS ALBERTO BEGALLES

ORDINÁRIO

Qtd	Prazo Médio
2	45

Nr. Processo	Ajuiz.	Senteça	Prazo
RTOrd - 0011770-53.2017.5.18.0006	09/10/17	06/12/17	58
RTOrd - 0011892-66.2017.5.18.0006	30/10/17	01/12/17	32

Legenda:
Ajuiz. Data do Ajuizamento;
Sentença: Data da prolação da sentença;
Prazo: Prazo para a entrega da prestação jurisdicional.

CELISMAR COÊLHO DE FIGUEIREDO

ORDINÁRIO

Qtd	Prazo Médio
1	62

PRAZO MÉDIO ENTRE O AJUIZAMENTO E A PROLAÇÃO DA SENTENÇA - 6ª VARA DO TRABALHO DE GOIÂNIA

CELISMAR COÊLHO DE FIGUEIREDO

ORDINÁRIO

Qtd	Prazo Médio
1	62

Nr. Processo	Ajuiz.	Senteça	Prazo
RTOrd - 0011790-44.2017.5.18.0006	12/10/17	13/12/17	62

Legenda:
Ajuiz. Data do Ajuizamento;
Sentença: Data da prolação da sentença;
Prazo: Prazo para a entrega da prestação jurisdicional.

CEUMARA DE SOUZA FREITAS E SOARES

ORDINÁRIO

Qtd	Prazo Médio
2	20,5

Nr. Processo	Ajuiz.	Senteça	Prazo
RTAlç - 0012092-73.2017.5.18.0006	23/11/17	13/12/17	20
RTOrd - 0012084-96.2017.5.18.0006	22/11/17	13/12/17	21

Legenda:
Ajuiz. Data do Ajuizamento;
Sentença: Data da prolação da sentença;
Prazo: Prazo para a entrega da prestação jurisdicional.

CLEUZA GONCALVES LOPES

ORDINÁRIO

Qtd	Prazo Médio
3	58

Nr. Processo	Ajuiz.	Senteça	Prazo

PRAZO MÉDIO ENTRE O AJUIZAMENTO E A PROLAÇÃO DA SENTENÇA - 6ª VARA DO TRABALHO DE GOIÂNIA

CLEUZA GONCALVES LOPES

ORDINÁRIO

Qtd	Prazo Médio
3	58

Nr. Processo	Ajuiz.	Senteça	Prazo
RTOrd - 0011811-20.2017.5.18.0006	17/10/17	14/12/17	58
RTOrd - 0011812-05.2017.5.18.0006	17/10/17	14/12/17	58
RTOrd - 0011817-27.2017.5.18.0006	17/10/17	14/12/17	58

Legenda:
Ajuiz. Data do Ajuizamento;
Sentença: Data da prolação da sentença;
Prazo: Prazo para a entrega da prestação jurisdicional.

EDUARDO TADEU THON

ORDINÁRIO

Qtd	Prazo Médio
33	202,55

Nr. Processo	Ajuiz.	Senteça	Prazo
IDPJ - 0012129-03.2017.5.18.0006	05/12/17	07/12/17	2
RTAlç - 0012116-04.2017.5.18.0006	30/11/17	01/12/17	1
RTOrd - 0010121-53.2017.5.18.0006	26/01/17	08/12/17	316
RTOrd - 0010448-95.2017.5.18.0006	15/03/17	12/12/17	272
RTOrd - 0010494-84.2017.5.18.0006	21/03/17	08/12/17	262
RTOrd - 0010499-09.2017.5.18.0006	21/03/17	08/12/17	262
RTOrd - 0010505-16.2017.5.18.0006	22/03/17	05/12/17	258
RTOrd - 0010602-16.2017.5.18.0006	04/04/17	20/12/17	260
RTOrd - 0010605-68.2017.5.18.0006	04/04/17	06/12/17	246
RTOrd - 0010745-39.2016.5.18.0006	28/04/16	20/12/17	601
RTOrd - 0010859-41.2017.5.18.0006	16/05/17	07/12/17	205

Legenda:
Ajuiz. Data do Ajuizamento;
Sentença: Data da prolação da sentença;
Prazo: Prazo para a entrega da prestação jurisdicional.

PRAZO MÉDIO ENTRE O AJUIZAMENTO E A PROLAÇÃO DA SENTENÇA - 6ª VARA DO TRABALHO DE GOIÂNIA

EDUARDO TADEU THON

ORDINÁRIO

Qtd	Prazo Médio
33	202,55

Nr. Processo	Ajuiz.	Senteça	Prazo
RTOrd - 0010861-11.2017.5.18.0006	16/05/17	20/12/17	218
RTOrd - 0010954-71.2017.5.18.0006	31/05/17	15/12/17	198
RTOrd - 0010955-56.2017.5.18.0006	31/05/17	15/12/17	198
RTOrd - 0011007-40.2017.5.18.0010	03/07/17	15/12/17	165
RTOrd - 0011180-76.2017.5.18.0006	04/07/17	11/12/17	160
RTOrd - 0011233-91.2016.5.18.0006	11/07/16	14/12/17	521
RTOrd - 0011328-87.2017.5.18.0006	26/07/17	15/12/17	142
RTOrd - 0011363-47.2017.5.18.0006	01/08/17	11/12/17	132
RTOrd - 0011575-39.2015.5.18.0006	14/09/15	20/12/17	828
RTOrd - 0011651-92.2017.5.18.0006	20/09/17	06/12/17	77
RTOrd - 0011659-69.2017.5.18.0006	21/09/17	06/12/17	76
RTOrd - 0011686-52.2017.5.18.0006	26/09/17	07/12/17	72
RTOrd - 0011818-12.2017.5.18.0006	18/10/17	14/12/17	57
RTOrd - 0011854-27.2017.5.18.0015	04/12/17	04/12/17	0
RTOrd - 0012017-05.2015.5.18.0006	27/11/15	12/12/17	746
RTOrd - 0012079-74.2017.5.18.0006	22/11/17	05/12/17	13
RTOrd - 0012114-34.2017.5.18.0006	30/11/17	05/12/17	5
RTOrd - 0012119-56.2017.5.18.0006	01/12/17	04/12/17	3
RTOrd - 0012124-15.2016.5.18.0006	01/12/16	15/12/17	379
RTOrd - 0012150-76.2017.5.18.0006	09/12/17	14/12/17	5
RTOrd - 0012175-89.2017.5.18.0006	15/12/17	19/12/17	4
RTOrd - 0012181-96.2017.5.18.0006	19/12/17	19/12/17	0

Legenda:
Ajuiz. Data do Ajuizamento;
Sentença: Data da prolação da sentença;
Prazo: Prazo para a entrega da prestação jurisdicional.

GUILHERME BRINGEL MURICI

PRAZO MÉDIO ENTRE O AJUIZAMENTO E A PROLAÇÃO DA SENTENÇA - 6ª VARA DO TRABALHO DE GOIÂNIA

GUILHERME BRINGEL MURICI

ORDINÁRIO

Qtd	Prazo Médio
3	86,67

Nr. Processo	Ajuiz.	Senteça	Prazo
RTOrd - 0011500-29.2017.5.18.0006	23/08/17	05/12/17	104
RTOrd - 0011557-47.2017.5.18.0006	31/08/17	05/12/17	96
RTOrd - 0011759-24.2017.5.18.0006	06/10/17	05/12/17	60

Legenda:
Ajuiz. Data do Ajuizamento;
Sentença: Data da prolação da sentença;
Prazo: Prazo para a entrega da prestação jurisdicional.

ISRAEL BRASIL ADOURIAN

ORDINÁRIO

Qtd	Prazo Médio
6	15,17

Nr. Processo	Ajuiz.	Senteça	Prazo
Pet - 0012182-81.2017.5.18.0006	19/12/17	19/12/17	0
RTOrd - 0011819-94.2017.5.18.0006	18/10/17	15/12/17	58
RTOrd - 0012153-31.2017.5.18.0006	11/12/17	19/12/17	8
RTOrd - 0012158-53.2017.5.18.0006	12/12/17	19/12/17	7
RTOrd - 0012164-60.2017.5.18.0006	13/12/17	18/12/17	5
RTOrd - 0012182-72.2017.5.18.0009	06/12/17	19/12/17	13

Legenda:
Ajuiz. Data do Ajuizamento;
Sentença: Data da prolação da sentença;
Prazo: Prazo para a entrega da prestação jurisdicional.

JOSÉ LUCIANO LEONEL DE

CARVALHO

ORDINÁRIO

Qtd	Prazo Médio
1	130

Nr. Processo	Ajuiz.	Senteça	Prazo
RTOrd - 0011339-19.2017.5.18.0006	27/07/17	04/12/17	130

Legenda:
Ajuiz. Data do Ajuizamento;
Sentença: Data da prolação da sentença;
Prazo: Prazo para a entrega da prestação jurisdicional.

LUCIANO SANTANA CRISPIM

ORDINÁRIO

Qtd	Prazo Médio
5	21

Nr. Processo	Ajuiz.	Senteça	Prazo
HoTrEx - 0012128-18.2017.5.18.0006	04/12/17	18/12/17	14
RTAlç - 0012098-80.2017.5.18.0006	26/11/17	18/12/17	22
RTOrd - 0012097-95.2017.5.18.0006	24/11/17	19/12/17	25
RTOrd - 0012100-50.2017.5.18.0006	27/11/17	19/12/17	22
RTOrd - 0012101-35.2017.5.18.0006	27/11/17	19/12/17	22

Legenda:
Ajuiz. Data do Ajuizamento;
Sentença: Data da prolação da sentença;
Prazo: Prazo para a entrega da prestação jurisdicional.

NARAYANA TEIXEIRA HANNAS

ORDINÁRIO

Qtd	Prazo Médio
1	1.056

PRAZO MÉDIO ENTRE O AJUIZAMENTO E A PROLAÇÃO DA SENTENÇA - 6ª VARA DO TRABALHO DE GOIÂNIA

NARAYANA TEIXEIRA HANNAS

ORDINÁRIO

Qtd	Prazo Médio
1	1.056

Nr. Processo	Ajuiz.	Senteça	Prazo
RTOrd - 0010138-60.2015.5.18.0006	27/01/15	18/12/17	1.056

Legenda:
Ajuiz. Data do Ajuizamento;
Sentença: Data da prolação da sentença;
Prazo: Prazo para a entrega da prestação jurisdicional.

RONIE CARLOS BENTO DE SOUSA

ORDINÁRIO

Qtd	Prazo Médio
5	82,6

Nr. Processo	Ajuiz.	Senteça	Prazo
RTAlç - 0012068-45.2017.5.18.0006	18/11/17	05/12/17	17
RTOrd - 0011372-09.2017.5.18.0006	02/08/17	11/12/17	131
RTOrd - 0011398-07.2017.5.18.0006	07/08/17	11/12/17	126
RTOrd - 0011599-96.2017.5.18.0006	12/09/17	05/12/17	84
RTOrd - 0011809-50.2017.5.18.0006	17/10/17	11/12/17	55

Legenda:
Ajuiz. Data do Ajuizamento;
Sentença: Data da prolação da sentença;
Prazo: Prazo para a entrega da prestação jurisdicional.

TAIS PRISCILLA F. R. DA CUNHA E SOUZA

ORDINÁRIO

Qtd	Prazo Médio
1	93

PRAZO MÉDIO ENTRE O AJUIZAMENTO E A PROLAÇÃO DA SENTENÇA - 6ª VARA DO TRABALHO DE GOIÂNIA

TAIS PRISCILLA F. R. DA CUNHA E SOUZA

ORDINÁRIO

Nr. Processo	Ajuiz.	Senteça	Prazo
RTOrd - 0011583-45.2017.5.18.0006	05/09/17	07/12/17	93

Legenda:
Ajuiz. Data do Ajuizamento;
Sentença: Data da prolação da sentença;
Prazo: Prazo para a entrega da prestação jurisdicional.