Conceituação

Tema	Prazos Processuais
Relatórios	Evolução Histórica Comparativo por VT Comparativo por Grupo Por Grupo Por VT Por Processo
Resumo	Apresenta o prazo médio desde o ajuizamento da ação até realização da primeira audiência.
Descrição	O prazo médio é obtido calculando-se a quantidade de dias decorridos desde o ajuizamento até a realização da 1ª audiência. Os dados são extraídos baseando-se nos itens do e-Gestão: 263 e 90263 - Do ajuizamento da ação até a realização da 1ª audiência na fase de conhecimento – rito sumaríssimo; 264 e 90264 – Do ajuizamento da ação até a realização da 1ª audiência na fase de conhecimento – exceto rito sumaríssimo (ordinário)
Origem da informação	e-Gestão
Critérios e transformações	Coletado do e-Gestão, consolidado, otimizado e classificado para análise.
Análises possíveis	Prazo médio entre o ajuizamento da ação e a realização da primeira audiência, detalhado de forma Geral, Por grupo, por VT e Por Processo.

EVOLUÇÃO HISTÓRICA DOS PRAZOS PROCESSUAIS PARA REALIZAÇÃO DA 1ª AUDIÊNCIA - 2ª VARA DO TRABALHO DE APARECIDA DE GOIÂNIA

Data da 1ª audiência entre 1/1/2017 e 31/12/2017 23:59:59

Rito	Qtd	Prazo Médio
ORDINÁRIO	865	73,67
SUMARÍSSIMO	749	36,43
Total/Média	**1.614**	**56,39**

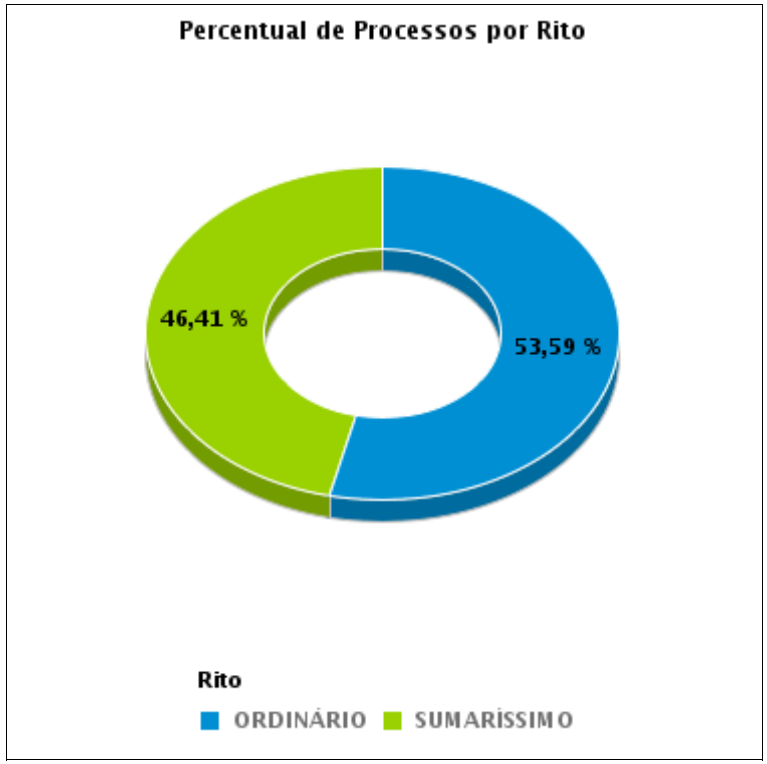

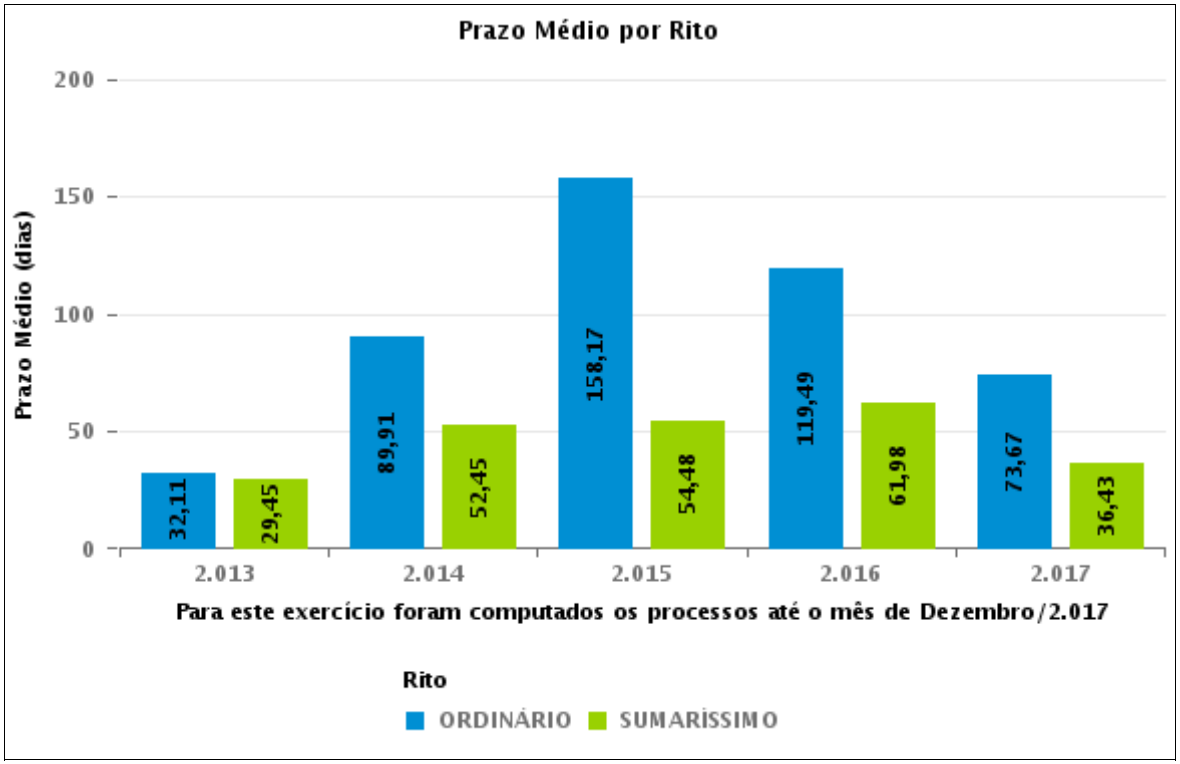

COMPARATIVO DO PRAZO MÉDIO PARA REALIZAÇÃO DA 1ª AUDIÊNCIA - 2ª VARA DO TRABALHO DE APARECIDA DE GOIÂNIA

Data da 1ª audiência entre 1/1/2017 e 31/12/2017 23:59:59

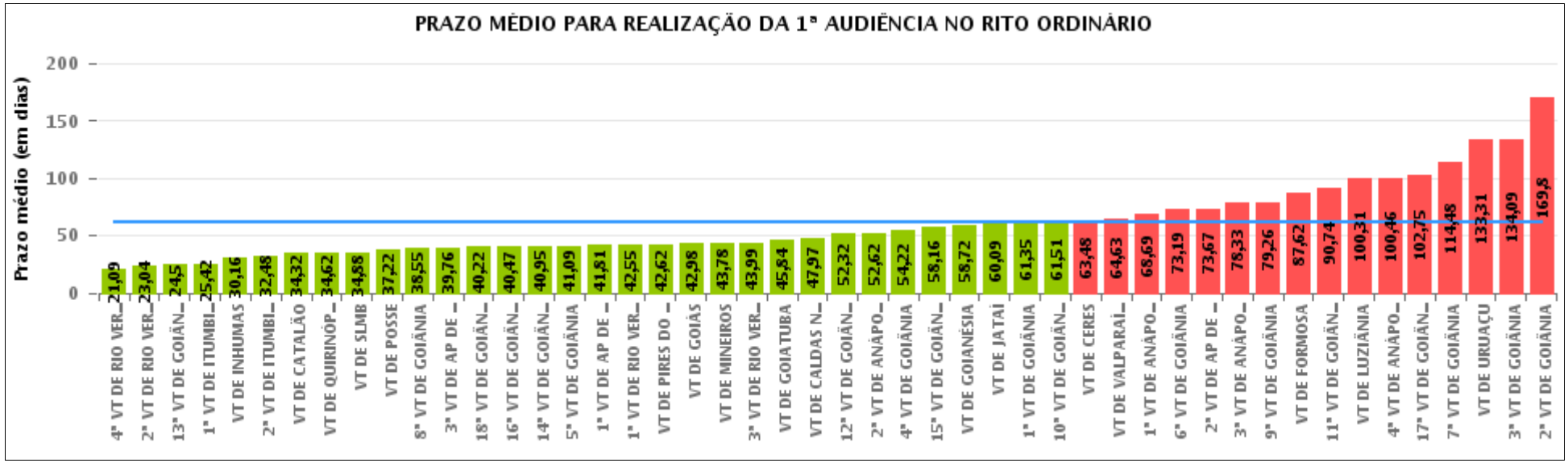

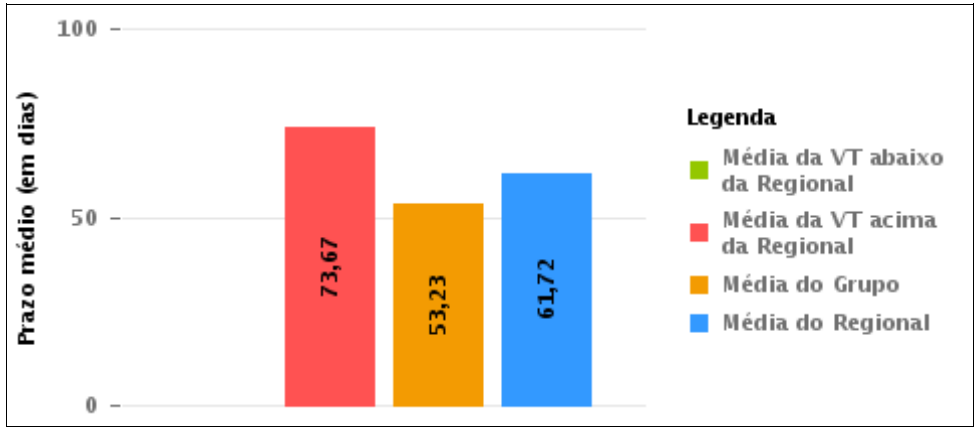

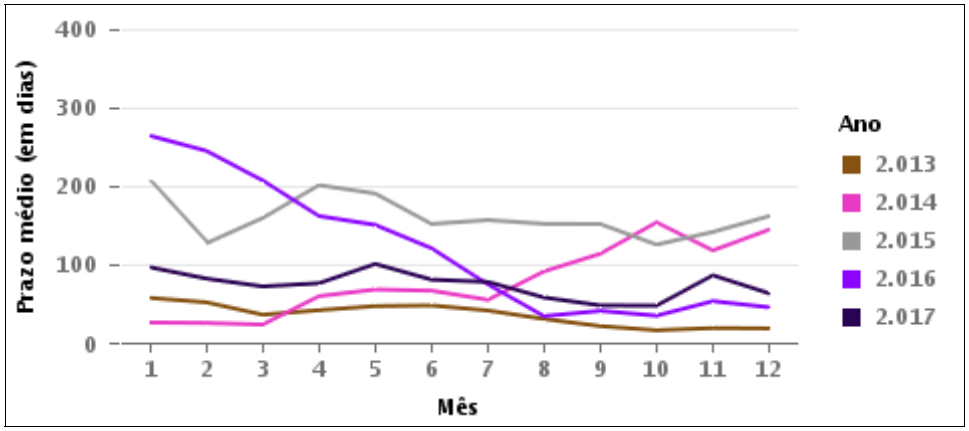

COMPARATIVO DO PRAZO MÉDIO PARA REALIZAÇÃO DA 1ª AUDIÊNCIA ENTRE AS VARAS DO GRUPO

Data da 1ª audiência entre 1/1/2017 e 31/12/2017 23:59:59

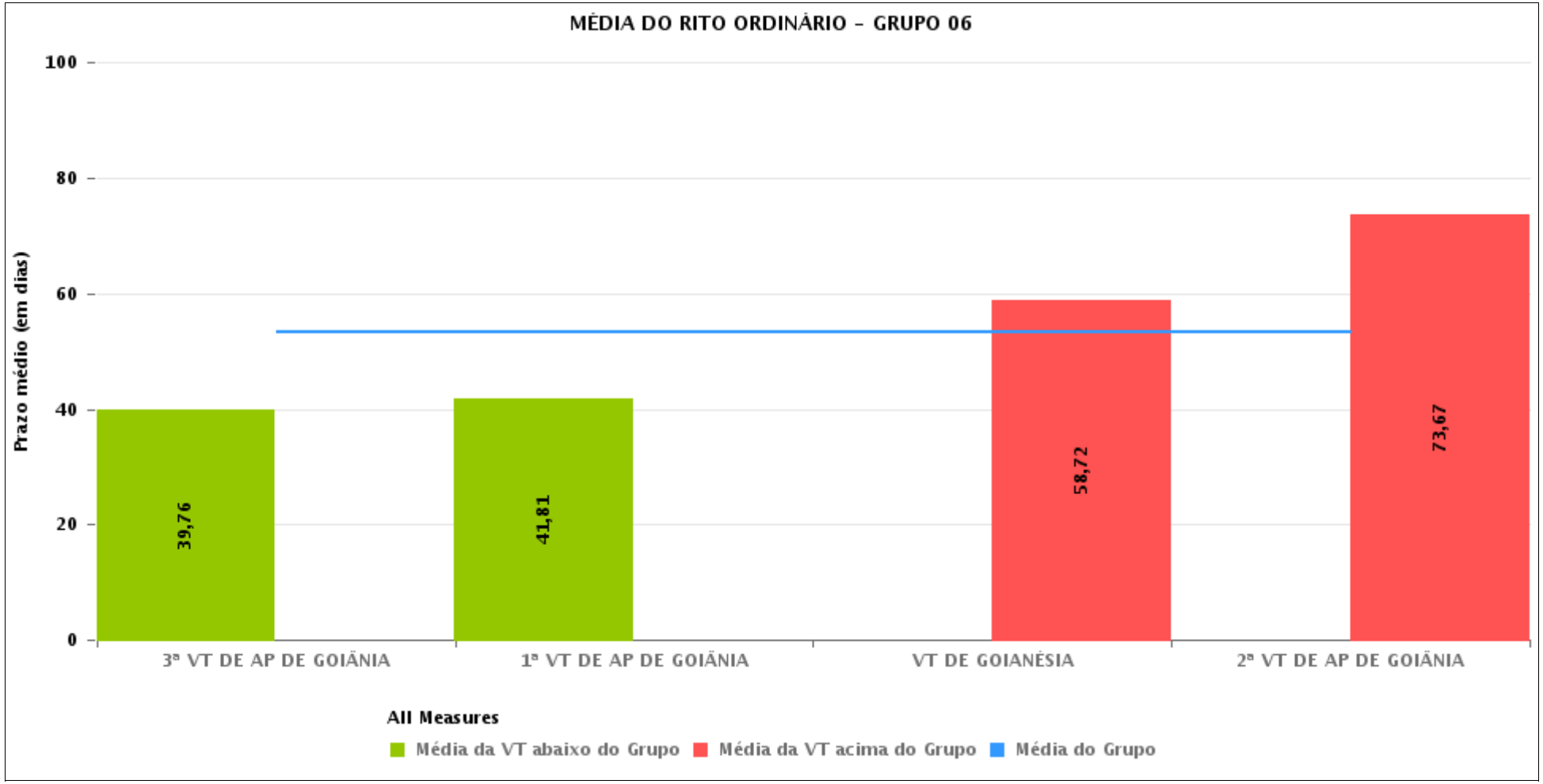

PRAZO MÉDIO PARA REALIZAÇÃO DA 1ª AUDIÊNCIA POR GRUPO

Data da 1ª audiência entre 1/1/2017 e 31/12/2017 23:59:59

Rito	Grupo	Qtd. Processos	Prazo Médio (dias)	Ranking
ORDINÁRIO	GRUPO 01	223	37,22	1°
	GRUPO 04	7.127	47,02	2°
	GRUPO 06	3.474	53,23	3°
	GRUPO 05	28.985	65,16	4°
	GRUPO 03	5.712	66,29	5°
	GRUPO 02	1.035	74,93	6°

Legenda: # Grupo 01 – Até 750 VT de Posse # Grupo 02 – De 751 a 1000 VT de Formosa VT de Pires do Rio # Grupo 03 – De 1001 a 1500 VT de Ceres 1ª VT de Anápolis 2ª VT de Anápolis 3ª VT de Anápolis 4ª VT de Anápolis VT de Caldas Novas	# Grupo 04 – De 1501 a 2000 VT de Catalão VT de Goiatuba 1ª VT de Itumbiara 2ª VT de Itumbiara VT de Jataí VT de Luziânia VT de Mineiros VT de Quirinópolis # Grupo 05 – De 2001 a 2500 1ª VT de Goiânia 2ª VT de Goiânia 3ª VT de Goiânia 4ª VT de Goiânia 5ª VT de Goiânia 6ª VT de Goiânia 7ª VT de Goiânia	8ª VT de Goiânia 9ª VT de Goiânia 10ª VT de Goiânia 11ª VT de Goiânia 12ª VT de Goiânia 13ª VT de Goiânia 14ª VT de Goiânia 15ª VT de Goiânia 16ª VT de Goiânia 17ª VT de Goiânia 18ª VT de Goiânia VT de Goiás VT de Inhumas 1ª VT de Rio Verde 2ª VT de Rio Verde 3ª VT de Rio Verde 4ª VT de Rio Verde VT de Uruaçu VT de São Luis de Montes Belos VT de Valparaíso de Goiás	#Grupo 06 – A partir de 2500 1ª VT de Aparecida de Goiânia 2ª VT de Aparecida de Goiânia 3ª VT de Aparecida de Goiânia VT de Goianésia

PRAZO MÉDIO PARA REALIZAÇÃO DA 1ª AUDIÊNCIA DE TODAS AS VARAS DO TRABALHO

Data da 1ª audiência entre 1/1/2017 e 31/12/2017 23:59:59

ORDINÁRIO

Qtd. Processos	Prazo Médio (dias)
46.556	61,72

Vara do Trabalho	Qtd Processos	Prazo Médio	Ranking
4ª VARA DO TRABALHO DE RIO VERDE	981	21,09	1°
2ª VARA DO TRABALHO DE RIO VERDE	956	23,04	2°
13ª VARA DO TRABALHO DE GOIÂNIA	985	24,5	3°
1ª VARA DO TRABALHO DE ITUMBIARA	644	25,42	4°
VARA DO TRABALHO DE INHUMAS	1.024	30,16	5°
2ª VARA DO TRABALHO DE ITUMBIARA	543	32,48	6°
VARA DO TRABALHO DE CATALÃO	1.245	34,32	7°
VARA DO TRABALHO DE QUIRINÓPOLIS	931	34,62	8°
VARA DO TRABALHO DE SÃO LUIS DE MONTES BELOS	943	34,88	9°
VARA DO TRABALHO DE POSSE	223	37,22	10°
8ª VARA DO TRABALHO DE GOIÂNIA	1.107	38,55	11°
3ª VARA DO TRABALHO DE APARECIDA DE GOIÂNIA	909	39,76	12°
18ª VARA DO TRABALHO DE GOIÂNIA	1.044	40,22	13°
16ª VARA DO TRABALHO DE GOIÂNIA	931	40,47	14°
14ª VARA DO TRABALHO DE GOIÂNIA	1.059	40,95	15°
5ª VARA DO TRABALHO DE GOIÂNIA	1.122	41,09	16°
1ª VARA DO TRABALHO DE APARECIDA DE GOIÂNIA	873	41,81	17°
1ª VARA DO TRABALHO DE RIO VERDE	1.070	42,55	18°
VARA DO TRABALHO DE PIRES DO RIO	292	42,62	19°
VARA DO TRABALHO DE GOIÁS	887	42,98	20°
VARA DO TRABALHO DE MINEIROS	1.309	43,78	21°
3ª VARA DO TRABALHO DE RIO VERDE	1.157	43,99	22°
VARA DO TRABALHO DE GOIATUBA	886	45,84	23°
VARA DO TRABALHO DE CALDAS NOVAS	925	47,97	24°
12ª VARA DO TRABALHO DE GOIÂNIA	1.132	52,32	25°
2ª VARA DO TRABALHO DE ANÁPOLIS	1.733	52,62	26°

PRAZO MÉDIO PARA REALIZAÇÃO DA 1ª AUDIÊNCIA DE TODAS AS VARAS DO TRABALHO

ORDINÁRIO

Qtd. Processos	Prazo Médio (dias)
46.556	61,72

Vara do Trabalho	Qtd Processos	Prazo Médio	Ranking
4ª VARA DO TRABALHO DE GOIÂNIA	1.111	54,22	27°
15ª VARA DO TRABALHO DE GOIÂNIA	1.057	58,16	28°
VARA DO TRABALHO DE GOIANÉSIA	827	58,72	29°
VARA DO TRABALHO DE JATAÍ	725	60,09	30°
1ª VARA DO TRABALHO DE GOIÂNIA	1.177	61,35	31°
10ª VARA DO TRABALHO DE GOIÂNIA	1.084	61,51	32°
VARA DO TRABALHO DE CERES	607	63,48	33°
VARA DO TRABALHO DE VALPARAÍSO DE GOIÁS	1.070	64,63	34°
1ª VARA DO TRABALHO DE ANÁPOLIS	692	68,69	35°
6ª VARA DO TRABALHO DE GOIÂNIA	1.058	73,19	36°
2ª VARA DO TRABALHO DE APARECIDA DE GOIÂNIA	865	73,67	37°
3ª VARA DO TRABALHO DE ANÁPOLIS	870	78,33	38°
9ª VARA DO TRABALHO DE GOIÂNIA	1.208	79,26	39°
VARA DO TRABALHO DE FORMOSA	743	87,62	40°
11ª VARA DO TRABALHO DE GOIÂNIA	1.098	90,74	41°
VARA DO TRABALHO DE LUZIÂNIA	844	100,31	42°
4ª VARA DO TRABALHO DE ANÁPOLIS	885	100,46	43°
17ª VARA DO TRABALHO DE GOIÂNIA	1.118	102,75	44°
7ª VARA DO TRABALHO DE GOIÂNIA	1.146	114,48	45°
VARA DO TRABALHO DE URUAÇU	1.224	133,31	46°
3ª VARA DO TRABALHO DE GOIÂNIA	1.094	134,09	47°
2ª VARA DO TRABALHO DE GOIÂNIA	1.142	169,8	48°

PRAZO MÉDIO PARA REALIZAÇÃO DA 1ª AUDIÊNCIA - 2ª VARA DO TRABALHO DE APARECIDA DE GOIÂNIA

Data da 1ª audiência entre 1/1/2017 e 31/12/2017 23:59:59

2ª VARA DO TRABALHO DE APARECIDA DE GOIÂNIA

ORDINÁRIO

Qtd	Prazo Médio
865	73,67

Nr. Processo	Ajuiz.	1ª Aud.	Prazo
ACC - 0010211-27.2017.5.18.0082	08/02/17	24/05/17	105
ACC - 0010416-56.2017.5.18.0082	15/03/17	07/06/17	84
ACP - 0011003-78.2017.5.18.0082	19/06/17	15/08/17	57
ACum - 0010508-34.2017.5.18.0082	29/03/17	20/06/17	83
ACum - 0011044-45.2017.5.18.0082	23/06/17	18/08/17	56
AlvJud - 0010661-67.2017.5.18.0082	20/04/17	08/06/17	49
AlvJud - 0010730-02.2017.5.18.0082	03/05/17	21/06/17	49
ConPag - 0010333-40.2017.5.18.0082	02/03/17	17/04/17	46
ConPag - 0010458-08.2017.5.18.0082	21/03/17	13/06/17	84
ConPag - 0010585-43.2017.5.18.0082	10/04/17	24/05/17	44
ConPag - 0010712-78.2017.5.18.0082	28/04/17	14/07/17	77
ConPag - 0010823-90.2017.5.18.0008	23/05/17	31/07/17	69
ConPag - 0010864-29.2017.5.18.0082	25/05/17	31/07/17	67
ConPag - 0010865-14.2017.5.18.0082	25/05/17	31/07/17	67
ConPag - 0010995-04.2017.5.18.0082	15/06/17	14/08/17	60
ConPag - 0011080-87.2017.5.18.0082	28/06/17	17/08/17	50
ConPag - 0011270-50.2017.5.18.0082	26/07/17	11/09/17	47
ConPag - 0011355-36.2017.5.18.0082	10/08/17	20/09/17	41
ConPag - 0011444-59.2017.5.18.0082	24/08/17	08/11/17	76
ConPag - 0011567-57.2017.5.18.0082	15/09/17	22/11/17	68
ConPag - 0011640-29.2017.5.18.0082	26/09/17	30/11/17	65

Legenda:
- Ajuiz.: Data do Ajuizamento;
- 1ª Aud.: Data da primeira audiência que ocorrer, Inicial ou UNA;
- Prazo: Prazo, em dias corridos, entre a Data do Ajuizamento e a Data da 1ª Audiência.

PRAZO MÉDIO PARA REALIZAÇÃO DA 1ª AUDIÊNCIA - 2ª VARA DO TRABALHO DE APARECIDA DE GOIÂNIA

2ª VARA DO TRABALHO DE APARECIDA DE GOIÂNIA

ORDINÁRIO

Qtd	Prazo Médio
865	73,67

Nr. Processo	Ajuiz.	1ª Aud.	Prazo
ConPag - 0011661-05.2017.5.18.0082	28/09/17	04/12/17	67
ConPag - 0011663-72.2017.5.18.0082	29/09/17	05/12/17	67
ConPag - 0011705-24.2017.5.18.0082	04/10/17	07/12/17	64
ConPag - 0011727-82.2017.5.18.0082	09/10/17	11/12/17	63
ConPag - 0011856-24.2016.5.18.0082	17/10/16	31/01/17	106
ConPag - 0012039-92.2016.5.18.0082	18/11/16	09/02/17	83
ConPag - 0012169-82.2016.5.18.0082	08/12/16	20/02/17	74
ET - 0010850-45.2017.5.18.0082	23/05/17	31/07/17	69
Pet - 0011004-63.2017.5.18.0082	19/06/17	18/07/17	29
Pet - 0011647-21.2017.5.18.0082	27/09/17	06/11/17	40
RTAlç - 0010005-13.2017.5.18.0082	03/01/17	07/02/17	35
RTAlç - 0010006-95.2017.5.18.0082	03/01/17	08/02/17	36
RTAlç - 0010009-50.2017.5.18.0082	04/01/17	08/02/17	35
RTAlç - 0010090-96.2017.5.18.0082	20/01/17	15/02/17	26
RTAlç - 0010257-16.2017.5.18.0082	15/02/17	22/03/17	35
RTAlç - 0010267-60.2017.5.18.0082	16/02/17	19/05/17	92
RTAlç - 0010421-78.2017.5.18.0082	16/03/17	08/05/17	53
RTAlç - 0010667-74.2017.5.18.0082	24/04/17	07/06/17	44
RTAlç - 0010767-29.2017.5.18.0082	09/05/17	19/07/17	71
RTAlç - 0010813-18.2017.5.18.0082	16/05/17	05/06/17	20
RTAlç - 0010967-36.2017.5.18.0082	12/06/17	12/07/17	30
RTAlç - 0010976-95.2017.5.18.0082	13/06/17	10/08/17	58
RTAlç - 0010977-80.2017.5.18.0082	13/06/17	10/08/17	58
RTAlç - 0011053-07.2017.5.18.0082	26/06/17	19/07/17	23

Legenda:
- Ajuiz.: Data do Ajuizamento;
- 1ª Aud.: Data da primeira audiência que ocorrer, Inicial ou UNA;
- Prazo: Prazo, em dias corridos, entre a Data do Ajuizamento e a Data da 1ª Audiência.

PRAZO MÉDIO PARA REALIZAÇÃO DA 1ª AUDIÊNCIA - 2ª VARA DO TRABALHO DE APARECIDA DE GOIÂNIA

2ª VARA DO TRABALHO DE APARECIDA DE GOIÂNIA

ORDINÁRIO

Qtd	Prazo Médio
865	73,67

Nr. Processo	Ajuiz.	1ª Aud.	Prazo
RTAlç - 0011247-07.2017.5.18.0082	24/07/17	10/08/17	17
RTAlç - 0011298-18.2017.5.18.0082	31/07/17	22/08/17	22
RTAlç - 0011331-08.2017.5.18.0082	04/08/17	26/09/17	53
RTAlç - 0011491-33.2017.5.18.0082	04/09/17	11/10/17	37
RTAlç - 0011568-42.2017.5.18.0082	15/09/17	22/11/17	68
RTAlç - 0011589-18.2017.5.18.0082	20/09/17	11/10/17	21
RTAlç - 0011592-70.2017.5.18.0082	20/09/17	24/10/17	34
RTAlç - 0011829-07.2017.5.18.0082	26/10/17	05/12/17	40
RTAlç - 0011932-14.2017.5.18.0082	10/11/17	18/12/17	38
RTOrd - 0002181-08.2014.5.18.0082	05/09/14	16/11/17	1.168
RTOrd - 0010001-73.2017.5.18.0082	02/01/17	16/03/17	73
RTOrd - 0010003-43.2017.5.18.0082	03/01/17	16/03/17	72
RTOrd - 0010007-80.2017.5.18.0082	03/01/17	16/03/17	72
RTOrd - 0010012-05.2017.5.18.0082	05/01/17	19/04/17	104
RTOrd - 0010014-72.2017.5.18.0082	06/01/17	20/04/17	104
RTOrd - 0010015-57.2017.5.18.0082	06/01/17	20/03/17	73
RTOrd - 0010016-42.2017.5.18.0082	06/01/17	20/03/17	73
RTOrd - 0010018-12.2017.5.18.0082	06/01/17	20/03/17	73
RTOrd - 0010019-94.2017.5.18.0082	08/01/17	27/04/17	109
RTOrd - 0010020-79.2017.5.18.0082	09/01/17	20/03/17	70
RTOrd - 0010021-64.2017.5.18.0082	09/01/17	20/04/17	101
RTOrd - 0010023-34.2017.5.18.0082	09/01/17	20/04/17	101
RTOrd - 0010025-04.2017.5.18.0082	09/01/17	20/04/17	101
RTOrd - 0010029-41.2017.5.18.0082	10/01/17	21/03/17	70

Legenda:
- Ajuiz.: Data do Ajuizamento;
- 1ª Aud.: Data da primeira audiência que ocorrer, Inicial ou UNA;
- Prazo: Prazo, em dias corridos, entre a Data do Ajuizamento e a Data da 1ª Audiência.

PRAZO MÉDIO PARA REALIZAÇÃO DA 1ª AUDIÊNCIA - 2ª VARA DO TRABALHO DE APARECIDA DE GOIÂNIA

2ª VARA DO TRABALHO DE APARECIDA DE GOIÂNIA

ORDINÁRIO

Qtd	Prazo Médio
865	73,67

Nr. Processo	Ajuiz.	1ª Aud.	Prazo
RTOrd - 0010033-78.2017.5.18.0082	11/01/17	21/03/17	69
RTOrd - 0010034-63.2017.5.18.0082	11/01/17	24/04/17	103
RTOrd - 0010036-33.2017.5.18.0082	11/01/17	22/03/17	70
RTOrd - 0010037-18.2017.5.18.0082	11/01/17	22/03/17	70
RTOrd - 0010043-25.2017.5.18.0082	12/01/17	22/03/17	69
RTOrd - 0010044-10.2017.5.18.0082	12/01/17	24/04/17	102
RTOrd - 0010045-92.2017.5.18.0082	12/01/17	26/04/17	104
RTOrd - 0010047-62.2017.5.18.0082	12/01/17	26/04/17	104
RTOrd - 0010048-47.2017.5.18.0082	12/01/17	24/03/17	71
RTOrd - 0010051-02.2017.5.18.0082	13/01/17	24/03/17	70
RTOrd - 0010055-39.2017.5.18.0082	15/01/17	24/03/17	68
RTOrd - 0010056-24.2017.5.18.0082	16/01/17	26/04/17	100
RTOrd - 0010057-09.2017.5.18.0082	16/01/17	26/04/17	100
RTOrd - 0010058-91.2017.5.18.0082	16/01/17	26/04/17	100
RTOrd - 0010060-61.2017.5.18.0082	16/01/17	27/03/17	70
RTOrd - 0010061-46.2017.5.18.0082	16/01/17	27/03/17	70
RTOrd - 0010064-98.2017.5.18.0082	16/01/17	27/03/17	70
RTOrd - 0010065-83.2017.5.18.0082	17/01/17	27/03/17	69
RTOrd - 0010066-68.2017.5.18.0082	17/01/17	26/04/17	99
RTOrd - 0010068-38.2017.5.18.0082	17/01/17	26/04/17	99
RTOrd - 0010074-45.2017.5.18.0082	18/01/17	28/03/17	69
RTOrd - 0010076-15.2017.5.18.0082	18/01/17	28/03/17	69
RTOrd - 0010076-37.2017.5.18.0010	30/03/17	21/06/17	83
RTOrd - 0010077-97.2017.5.18.0082	18/01/17	28/03/17	69

Legenda:
- Ajuiz.: Data do Ajuizamento;
- 1ª Aud.: Data da primeira audiência que ocorrer, Inicial ou UNA;
- Prazo: Prazo, em dias corridos, entre a Data do Ajuizamento e a Data da 1ª Audiência.

PRAZO MÉDIO PARA REALIZAÇÃO DA 1ª AUDIÊNCIA - 2ª VARA DO TRABALHO DE APARECIDA DE GOIÂNIA

2ª VARA DO TRABALHO DE APARECIDA DE GOIÂNIA

ORDINÁRIO

Qtd	Prazo Médio
865	73,67

Nr. Processo	Ajuiz.	1ª Aud.	Prazo
RTOrd - 0010079-57.2017.5.18.0053	24/04/17	11/07/17	78
RTOrd - 0010087-44.2017.5.18.0082	19/01/17	27/04/17	98
RTOrd - 0010093-51.2017.5.18.0082	20/01/17	27/04/17	97
RTOrd - 0010094-36.2017.5.18.0082	20/01/17	27/04/17	97
RTOrd - 0010097-88.2017.5.18.0082	20/01/17	29/03/17	68
RTOrd - 0010099-58.2017.5.18.0082	20/01/17	29/03/17	68
RTOrd - 0010102-13.2017.5.18.0082	23/01/17	30/03/17	66
RTOrd - 0010103-95.2017.5.18.0082	23/01/17	30/03/17	66
RTOrd - 0010106-50.2017.5.18.0082	23/01/17	22/05/17	119
RTOrd - 0010109-05.2017.5.18.0082	24/01/17	04/04/17	70
RTOrd - 0010111-72.2017.5.18.0082	24/01/17	30/05/17	126
RTOrd - 0010112-57.2017.5.18.0082	24/01/17	24/05/17	120
RTOrd - 0010113-42.2017.5.18.0082	24/01/17	24/05/17	120
RTOrd - 0010116-94.2017.5.18.0082	25/01/17	03/04/17	68
RTOrd - 0010120-34.2017.5.18.0082	26/01/17	03/04/17	67
RTOrd - 0010123-86.2017.5.18.0082	26/01/17	03/04/17	67
RTOrd - 0010126-41.2017.5.18.0082	26/01/17	31/05/17	125
RTOrd - 0010127-26.2017.5.18.0082	26/01/17	29/05/17	123
RTOrd - 0010128-11.2017.5.18.0082	27/01/17	29/05/17	122
RTOrd - 0010132-48.2017.5.18.0082	27/01/17	04/04/17	67
RTOrd - 0010136-85.2017.5.18.0082	27/01/17	29/05/17	122
RTOrd - 0010139-40.2017.5.18.0082	30/01/17	30/05/17	120
RTOrd - 0010140-25.2017.5.18.0082	30/01/17	05/04/17	65
RTOrd - 0010146-32.2017.5.18.0082	30/01/17	30/05/17	120

Legenda:
- Ajuiz.: Data do Ajuizamento;
- 1ª Aud.: Data da primeira audiência que ocorrer, Inicial ou UNA;
- Prazo: Prazo, em dias corridos, entre a Data do Ajuizamento e a Data da 1ª Audiência.

PRAZO MÉDIO PARA REALIZAÇÃO DA 1ª AUDIÊNCIA - 2ª VARA DO TRABALHO DE APARECIDA DE GOIÂNIA

2ª VARA DO TRABALHO DE APARECIDA DE GOIÂNIA

ORDINÁRIO

Qtd	Prazo Médio
865	73,67

Nr. Processo	Ajuiz.	1ª Aud.	Prazo
RTOrd - 0010153-24.2017.5.18.0082	31/01/17	30/05/17	119
RTOrd - 0010157-61.2017.5.18.0082	31/01/17	31/05/17	120
RTOrd - 0010166-23.2017.5.18.0082	01/02/17	06/04/17	64
RTOrd - 0010167-08.2017.5.18.0082	01/02/17	06/04/17	64
RTOrd - 0010168-90.2017.5.18.0082	01/02/17	31/05/17	119
RTOrd - 0010169-75.2017.5.18.0082	01/02/17	06/04/17	64
RTOrd - 0010173-15.2017.5.18.0082	02/02/17	31/05/17	118
RTOrd - 0010177-52.2017.5.18.0082	03/02/17	22/05/17	108
RTOrd - 0010181-89.2017.5.18.0082	03/02/17	19/04/17	75
RTOrd - 0010182-74.2017.5.18.0082	03/02/17	09/03/17	34
RTOrd - 0010183-59.2017.5.18.0082	03/02/17	22/05/17	108
RTOrd - 0010184-44.2017.5.18.0082	03/02/17	22/05/17	108
RTOrd - 0010186-14.2017.5.18.0082	06/02/17	24/04/17	77
RTOrd - 0010191-36.2017.5.18.0082	06/02/17	11/07/17	155
RTOrd - 0010192-21.2017.5.18.0082	06/02/17	17/04/17	70
RTOrd - 0010197-43.2017.5.18.0082	06/02/17	29/03/17	51
RTOrd - 0010202-65.2017.5.18.0082	07/02/17	25/07/17	168
RTOrd - 0010205-20.2017.5.18.0082	07/02/17	24/05/17	106
RTOrd - 0010210-42.2017.5.18.0082	08/02/17	23/05/17	104
RTOrd - 0010212-12.2017.5.18.0082	08/02/17	18/04/17	69
RTOrd - 0010213-94.2017.5.18.0082	08/02/17	23/05/17	104
RTOrd - 0010214-79.2017.5.18.0082	08/02/17	23/05/17	104
RTOrd - 0010216-49.2017.5.18.0082	08/02/17	24/05/17	105
RTOrd - 0010219-04.2017.5.18.0082	08/02/17	23/05/17	104

Legenda:
- Ajuiz.: Data do Ajuizamento;
- 1ª Aud.: Data da primeira audiência que ocorrer, Inicial ou UNA;
- Prazo: Prazo, em dias corridos, entre a Data do Ajuizamento e a Data da 1ª Audiência.

PRAZO MÉDIO PARA REALIZAÇÃO DA 1ª AUDIÊNCIA - 2ª VARA DO TRABALHO DE APARECIDA DE GOIÂNIA

2ª VARA DO TRABALHO DE APARECIDA DE GOIÂNIA

ORDINÁRIO

Qtd	Prazo Médio
865	73,67

Nr. Processo	Ajuiz.	1ª Aud.	Prazo
RTOrd - 0010220-86.2017.5.18.0082	08/02/17	24/05/17	105
RTOrd - 0010221-71.2017.5.18.0082	08/02/17	24/05/17	105
RTOrd - 0010222-56.2017.5.18.0082	09/02/17	24/05/17	104
RTOrd - 0010228-63.2017.5.18.0082	09/02/17	11/07/17	152
RTOrd - 0010230-33.2017.5.18.0082	10/02/17	11/07/17	151
RTOrd - 0010236-40.2017.5.18.0082	10/02/17	10/07/17	150
RTOrd - 0010240-77.2017.5.18.0082	10/02/17	10/07/17	150
RTOrd - 0010247-69.2017.5.18.0082	13/02/17	29/05/17	105
RTOrd - 0010248-54.2017.5.18.0082	13/02/17	29/05/17	105
RTOrd - 0010252-91.2017.5.18.0082	14/02/17	29/05/17	104
RTOrd - 0010253-76.2017.5.18.0082	14/02/17	29/05/17	104
RTOrd - 0010265-90.2017.5.18.0082	15/02/17	18/04/17	62
RTOrd - 0010272-82.2017.5.18.0082	16/02/17	31/05/17	104
RTOrd - 0010275-37.2017.5.18.0082	17/02/17	03/04/17	45
RTOrd - 0010278-11.2017.5.18.0011	20/03/17	12/06/17	84
RTOrd - 0010278-89.2017.5.18.0082	19/02/17	01/06/17	102
RTOrd - 0010282-29.2017.5.18.0082	20/02/17	01/06/17	101
RTOrd - 0010285-81.2017.5.18.0082	20/02/17	01/06/17	101
RTOrd - 0010287-51.2017.5.18.0082	20/02/17	01/06/17	101
RTOrd - 0010288-36.2017.5.18.0082	20/02/17	01/06/17	101
RTOrd - 0010292-73.2017.5.18.0082	21/02/17	01/06/17	100
RTOrd - 0010295-28.2017.5.18.0082	21/02/17	05/06/17	104
RTOrd - 0010298-80.2017.5.18.0082	22/02/17	05/06/17	103
RTOrd - 0010299-65.2017.5.18.0082	22/02/17	05/06/17	103

Legenda:
- Ajuiz.: Data do Ajuizamento;
- 1ª Aud.: Data da primeira audiência que ocorrer, Inicial ou UNA;
- Prazo: Prazo, em dias corridos, entre a Data do Ajuizamento e a Data da 1ª Audiência.

PRAZO MÉDIO PARA REALIZAÇÃO DA 1ª AUDIÊNCIA - 2ª VARA DO TRABALHO DE APARECIDA DE GOIÂNIA

2ª VARA DO TRABALHO DE APARECIDA DE GOIÂNIA

ORDINÁRIO

Qtd	Prazo Médio
865	73,67

Nr. Processo	Ajuiz.	1ª Aud.	Prazo
RTOrd - 0010305-72.2017.5.18.0082	23/02/17	27/03/17	32
RTOrd - 0010307-42.2017.5.18.0082	23/02/17	27/04/17	63
RTOrd - 0010308-27.2017.5.18.0082	23/02/17	27/04/17	63
RTOrd - 0010309-12.2017.5.18.0082	23/02/17	28/03/17	33
RTOrd - 0010316-04.2017.5.18.0082	24/02/17	29/03/17	33
RTOrd - 0010317-86.2017.5.18.0082	24/02/17	05/04/17	40
RTOrd - 0010319-56.2017.5.18.0082	24/02/17	30/03/17	34
RTOrd - 0010321-26.2017.5.18.0082	27/02/17	03/04/17	35
RTOrd - 0010322-11.2017.5.18.0082	27/02/17	03/04/17	35
RTOrd - 0010323-93.2017.5.18.0082	01/03/17	04/04/17	34
RTOrd - 0010325-63.2017.5.18.0082	01/03/17	04/04/17	34
RTOrd - 0010326-48.2017.5.18.0082	01/03/17	05/04/17	35
RTOrd - 0010330-85.2017.5.18.0082	02/03/17	30/03/17	28
RTOrd - 0010332-55.2017.5.18.0082	02/03/17	20/06/17	110
RTOrd - 0010334-25.2017.5.18.0082	02/03/17	06/04/17	35
RTOrd - 0010341-17.2017.5.18.0082	03/03/17	18/04/17	46
RTOrd - 0010344-69.2017.5.18.0082	03/03/17	19/04/17	47
RTOrd - 0010346-39.2017.5.18.0082	05/03/17	19/04/17	45
RTOrd - 0010349-91.2017.5.18.0082	06/03/17	20/04/17	45
RTOrd - 0010351-61.2017.5.18.0082	06/03/17	20/04/17	45
RTOrd - 0010355-94.2017.5.18.0051	06/09/17	21/11/17	76
RTOrd - 0010355-96.2017.5.18.0018	01/06/17	08/08/17	68
RTOrd - 0010358-53.2017.5.18.0082	07/03/17	26/04/17	50
RTOrd - 0010359-38.2017.5.18.0082	07/03/17	26/04/17	50

Legenda:
- Ajuiz.: Data do Ajuizamento;
- 1ª Aud.: Data da primeira audiência que ocorrer, Inicial ou UNA;
- Prazo: Prazo, em dias corridos, entre a Data do Ajuizamento e a Data da 1ª Audiência.

PRAZO MÉDIO PARA REALIZAÇÃO DA 1ª AUDIÊNCIA - 2ª VARA DO TRABALHO DE APARECIDA DE GOIÂNIA

2ª VARA DO TRABALHO DE APARECIDA DE GOIÂNIA

ORDINÁRIO

Qtd	Prazo Médio
865	73,67

Nr. Processo	Ajuiz.	1ª Aud.	Prazo
RTOrd - 0010361-08.2017.5.18.0082	07/03/17	26/04/17	50
RTOrd - 0010362-90.2017.5.18.0082	07/03/17	26/04/17	50
RTOrd - 0010369-82.2017.5.18.0082	09/03/17	05/06/17	88
RTOrd - 0010370-67.2017.5.18.0082	09/03/17	23/05/17	75
RTOrd - 0010374-07.2017.5.18.0082	09/03/17	05/06/17	88
RTOrd - 0010375-89.2017.5.18.0082	09/03/17	05/06/17	88
RTOrd - 0010379-29.2017.5.18.0082	10/03/17	06/06/17	88
RTOrd - 0010382-81.2017.5.18.0082	10/03/17	06/04/17	27
RTOrd - 0010385-36.2017.5.18.0082	10/03/17	06/06/17	88
RTOrd - 0010389-73.2017.5.18.0082	11/03/17	06/06/17	87
RTOrd - 0010390-58.2017.5.18.0082	11/03/17	06/06/17	87
RTOrd - 0010395-80.2017.5.18.0082	13/03/17	06/06/17	85
RTOrd - 0010397-50.2017.5.18.0082	13/03/17	06/06/17	85
RTOrd - 0010398-35.2017.5.18.0082	14/03/17	05/04/17	22
RTOrd - 0010402-72.2017.5.18.0082	14/03/17	29/03/17	15
RTOrd - 0010405-27.2017.5.18.0082	14/03/17	11/07/17	119
RTOrd - 0010406-12.2017.5.18.0082	14/03/17	23/05/17	70
RTOrd - 0010407-94.2017.5.18.0082	14/03/17	24/05/17	71
RTOrd - 0010410-49.2017.5.18.0082	15/03/17	30/05/17	76
RTOrd - 0010412-19.2017.5.18.0082	15/03/17	01/06/17	78
RTOrd - 0010414-86.2017.5.18.0082	15/03/17	05/06/17	82
RTOrd - 0010418-26.2017.5.18.0082	15/03/17	06/06/17	83
RTOrd - 0010419-11.2017.5.18.0082	16/03/17	06/06/17	82
RTOrd - 0010422-63.2017.5.18.0082	16/03/17	07/06/17	83

Legenda:
- Ajuiz.: Data do Ajuizamento;
- 1ª Aud.: Data da primeira audiência que ocorrer, Inicial ou UNA;
- Prazo: Prazo, em dias corridos, entre a Data do Ajuizamento e a Data da 1ª Audiência.

PRAZO MÉDIO PARA REALIZAÇÃO DA 1ª AUDIÊNCIA - 2ª VARA DO TRABALHO DE APARECIDA DE GOIÂNIA

2ª VARA DO TRABALHO DE APARECIDA DE GOIÂNIA

ORDINÁRIO

Qtd	Prazo Médio
865	73,67

Nr. Processo	Ajuiz.	1ª Aud.	Prazo
RTOrd - 0010424-33.2017.5.18.0082	16/03/17	07/06/17	83
RTOrd - 0010425-18.2017.5.18.0082	16/03/17	12/06/17	88
RTOrd - 0010426-03.2017.5.18.0082	16/03/17	07/06/17	83
RTOrd - 0010427-85.2017.5.18.0082	16/03/17	07/06/17	83
RTOrd - 0010430-40.2017.5.18.0082	17/03/17	07/06/17	82
RTOrd - 0010431-25.2017.5.18.0082	17/03/17	12/07/17	117
RTOrd - 0010433-92.2017.5.18.0082	17/03/17	12/07/17	117
RTOrd - 0010434-11.2017.5.18.0007	20/07/17	06/09/17	48
RTOrd - 0010434-77.2017.5.18.0082	17/03/17	07/08/17	143
RTOrd - 0010435-62.2017.5.18.0082	17/03/17	07/08/17	143
RTOrd - 0010440-84.2017.5.18.0082	17/03/17	07/08/17	143
RTOrd - 0010441-69.2017.5.18.0082	17/03/17	12/06/17	87
RTOrd - 0010442-54.2017.5.18.0082	17/03/17	12/06/17	87
RTOrd - 0010445-09.2017.5.18.0082	18/03/17	12/06/17	86
RTOrd - 0010446-91.2017.5.18.0082	18/03/17	12/06/17	86
RTOrd - 0010448-61.2017.5.18.0082	20/03/17	12/06/17	84
RTOrd - 0010449-46.2017.5.18.0082	20/03/17	12/06/17	84
RTOrd - 0010452-98.2017.5.18.0082	20/03/17	14/06/17	86
RTOrd - 0010456-38.2017.5.18.0082	21/03/17	13/06/17	84
RTOrd - 0010460-75.2017.5.18.0082	21/03/17	13/06/17	84
RTOrd - 0010461-60.2017.5.18.0082	21/03/17	13/06/17	84
RTOrd - 0010463-37.2017.5.18.0015	26/07/17	11/09/17	47
RTOrd - 0010465-97.2017.5.18.0082	21/03/17	14/06/17	85
RTOrd - 0010466-82.2017.5.18.0082	21/03/17	13/06/17	84

Legenda:
- Ajuiz.: Data do Ajuizamento;
- 1ª Aud.: Data da primeira audiência que ocorrer, Inicial ou UNA;
- Prazo: Prazo, em dias corridos, entre a Data do Ajuizamento e a Data da 1ª Audiência.

PRAZO MÉDIO PARA REALIZAÇÃO DA 1ª AUDIÊNCIA - 2ª VARA DO TRABALHO DE APARECIDA DE GOIÂNIA

2ª VARA DO TRABALHO DE APARECIDA DE GOIÂNIA

ORDINÁRIO

Qtd	Prazo Médio
865	73,67

Nr. Processo	Ajuiz.	1ª Aud.	Prazo
RTOrd - 0010467-67.2017.5.18.0082	22/03/17	13/06/17	83
RTOrd - 0010475-44.2017.5.18.0082	23/03/17	14/06/17	83
RTOrd - 0010478-96.2017.5.18.0082	23/03/17	14/06/17	83
RTOrd - 0010479-28.2016.5.18.0014	24/04/17	11/07/17	78
RTOrd - 0010482-36.2017.5.18.0082	24/03/17	14/06/17	82
RTOrd - 0010485-88.2017.5.18.0082	24/03/17	14/06/17	82
RTOrd - 0010489-28.2017.5.18.0082	25/03/17	19/06/17	86
RTOrd - 0010491-95.2017.5.18.0082	26/03/17	19/06/17	85
RTOrd - 0010492-80.2017.5.18.0082	27/03/17	06/04/17	10
RTOrd - 0010494-50.2017.5.18.0082	27/03/17	20/06/17	85
RTOrd - 0010495-35.2017.5.18.0082	27/03/17	19/06/17	84
RTOrd - 0010499-72.2017.5.18.0082	28/03/17	20/06/17	84
RTOrd - 0010503-12.2017.5.18.0082	28/03/17	20/06/17	84
RTOrd - 0010504-94.2017.5.18.0082	29/03/17	20/06/17	83
RTOrd - 0010505-79.2017.5.18.0082	29/03/17	20/06/17	83
RTOrd - 0010507-49.2017.5.18.0082	29/03/17	20/06/17	83
RTOrd - 0010510-04.2017.5.18.0082	29/03/17	20/06/17	83
RTOrd - 0010512-71.2017.5.18.0082	29/03/17	20/06/17	83
RTOrd - 0010513-56.2017.5.18.0082	29/03/17	20/06/17	83
RTOrd - 0010517-93.2017.5.18.0082	30/03/17	20/06/17	82
RTOrd - 0010528-25.2017.5.18.0082	31/03/17	21/06/17	82
RTOrd - 0010535-17.2017.5.18.0082	31/03/17	21/06/17	82
RTOrd - 0010536-02.2017.5.18.0082	31/03/17	21/06/17	82
RTOrd - 0010538-69.2017.5.18.0082	31/03/17	21/06/17	82

Legenda:
- Ajuiz.: Data do Ajuizamento;
- 1ª Aud.: Data da primeira audiência que ocorrer, Inicial ou UNA;
- Prazo: Prazo, em dias corridos, entre a Data do Ajuizamento e a Data da 1ª Audiência.

PRAZO MÉDIO PARA REALIZAÇÃO DA 1ª AUDIÊNCIA - 2ª VARA DO TRABALHO DE APARECIDA DE GOIÂNIA

2ª VARA DO TRABALHO DE APARECIDA DE GOIÂNIA

ORDINÁRIO

Qtd	Prazo Médio
865	73,67

Nr. Processo	Ajuiz.	1ª Aud.	Prazo
RTOrd - 0010539-54.2017.5.18.0082	01/04/17	21/06/17	81
RTOrd - 0010553-38.2017.5.18.0082	03/04/17	15/08/17	134
RTOrd - 0010555-08.2017.5.18.0082	04/04/17	26/06/17	83
RTOrd - 0010558-60.2017.5.18.0082	04/04/17	26/06/17	83
RTOrd - 0010559-45.2017.5.18.0082	04/04/17	24/04/17	20
RTOrd - 0010560-30.2017.5.18.0082	04/04/17	26/06/17	83
RTOrd - 0010562-97.2017.5.18.0082	05/04/17	24/04/17	19
RTOrd - 0010564-67.2017.5.18.0082	05/04/17	05/07/17	91
RTOrd - 0010565-52.2017.5.18.0082	05/04/17	26/06/17	82
RTOrd - 0010566-37.2017.5.18.0082	05/04/17	27/06/17	83
RTOrd - 0010567-22.2017.5.18.0082	05/04/17	26/06/17	82
RTOrd - 0010568-07.2017.5.18.0082	06/04/17	22/05/17	46
RTOrd - 0010570-74.2017.5.18.0082	06/04/17	13/06/17	68
RTOrd - 0010573-29.2017.5.18.0082	06/04/17	14/06/17	69
RTOrd - 0010575-96.2017.5.18.0082	07/04/17	27/06/17	81
RTOrd - 0010576-78.2017.5.18.0083	18/04/17	04/07/17	77
RTOrd - 0010577-66.2017.5.18.0082	07/04/17	26/06/17	80
RTOrd - 0010580-21.2017.5.18.0082	07/04/17	27/06/17	81
RTOrd - 0010583-73.2017.5.18.0082	07/04/17	27/06/17	81
RTOrd - 0010584-58.2017.5.18.0082	07/04/17	27/06/17	81
RTOrd - 0010588-95.2017.5.18.0082	10/04/17	27/06/17	78
RTOrd - 0010589-80.2017.5.18.0082	10/04/17	28/06/17	79
RTOrd - 0010591-50.2017.5.18.0082	10/04/17	27/06/17	78
RTOrd - 0010595-87.2017.5.18.0082	10/04/17	28/06/17	79

Legenda:
- Ajuiz.: Data do Ajuizamento;
- 1ª Aud.: Data da primeira audiência que ocorrer, Inicial ou UNA;
- Prazo: Prazo, em dias corridos, entre a Data do Ajuizamento e a Data da 1ª Audiência.

PRAZO MÉDIO PARA REALIZAÇÃO DA 1ª AUDIÊNCIA - 2ª VARA DO TRABALHO DE APARECIDA DE GOIÂNIA

2ª VARA DO TRABALHO DE APARECIDA DE GOIÂNIA

ORDINÁRIO

Qtd	Prazo Médio
865	73,67

Nr. Processo	Ajuiz.	1ª Aud.	Prazo
RTOrd - 0010600-12.2017.5.18.0082	11/04/17	15/08/17	126
RTOrd - 0010603-64.2017.5.18.0082	11/04/17	03/07/17	83
RTOrd - 0010605-34.2017.5.18.0082	11/04/17	28/06/17	78
RTOrd - 0010608-86.2017.5.18.0082	12/04/17	28/06/17	77
RTOrd - 0010611-24.2016.5.18.0002	29/11/16	04/04/17	126
RTOrd - 0010612-26.2017.5.18.0082	12/04/17	28/06/17	77
RTOrd - 0010614-93.2017.5.18.0082	12/04/17	28/06/17	77
RTOrd - 0010615-78.2017.5.18.0082	12/04/17	28/06/17	77
RTOrd - 0010617-48.2017.5.18.0082	13/04/17	03/07/17	81
RTOrd - 0010619-18.2017.5.18.0082	13/04/17	03/07/17	81
RTOrd - 0010620-03.2017.5.18.0082	13/04/17	01/08/17	110
RTOrd - 0010621-85.2017.5.18.0082	13/04/17	21/08/17	130
RTOrd - 0010622-70.2017.5.18.0082	13/04/17	21/08/17	130
RTOrd - 0010626-10.2017.5.18.0082	14/04/17	03/07/17	80
RTOrd - 0010629-62.2017.5.18.0082	16/04/17	03/07/17	78
RTOrd - 0010631-32.2017.5.18.0082	17/04/17	03/07/17	77
RTOrd - 0010633-02.2017.5.18.0082	17/04/17	03/07/17	77
RTOrd - 0010639-09.2017.5.18.0082	18/04/17	04/07/17	77
RTOrd - 0010640-91.2017.5.18.0082	18/04/17	03/07/17	76
RTOrd - 0010642-61.2017.5.18.0082	18/04/17	24/05/17	36
RTOrd - 0010643-46.2017.5.18.0082	18/04/17	04/07/17	77
RTOrd - 0010644-31.2017.5.18.0082	19/04/17	04/07/17	76
RTOrd - 0010648-68.2017.5.18.0082	19/04/17	04/07/17	76
RTOrd - 0010649-53.2017.5.18.0082	19/04/17	04/07/17	76

Legenda:
- Ajuiz.: Data do Ajuizamento;
- 1ª Aud.: Data da primeira audiência que ocorrer, Inicial ou UNA;
- Prazo: Prazo, em dias corridos, entre a Data do Ajuizamento e a Data da 1ª Audiência.

PRAZO MÉDIO PARA REALIZAÇÃO DA 1ª AUDIÊNCIA - 2ª VARA DO TRABALHO DE APARECIDA DE GOIÂNIA

2ª VARA DO TRABALHO DE APARECIDA DE GOIÂNIA

ORDINÁRIO

Qtd	Prazo Médio
865	73,67

Nr. Processo	Ajuiz.	1ª Aud.	Prazo
RTOrd - 0010654-75.2017.5.18.0082	20/04/17	05/07/17	76
RTOrd - 0010658-15.2017.5.18.0082	20/04/17	04/07/17	75
RTOrd - 0010659-97.2017.5.18.0082	20/04/17	05/07/17	76
RTOrd - 0010660-82.2017.5.18.0082	20/04/17	05/07/17	76
RTOrd - 0010662-52.2017.5.18.0082	21/04/17	05/07/17	75
RTOrd - 0010663-37.2017.5.18.0082	21/04/17	05/07/17	75
RTOrd - 0010663-68.2016.5.18.0083	04/04/17	28/06/17	85
RTOrd - 0010664-22.2017.5.18.0082	21/04/17	05/07/17	75
RTOrd - 0010668-59.2017.5.18.0082	24/04/17	06/07/17	73
RTOrd - 0010669-44.2017.5.18.0082	24/04/17	06/07/17	73
RTOrd - 0010670-29.2017.5.18.0082	24/04/17	06/07/17	73
RTOrd - 0010674-66.2017.5.18.0082	25/04/17	06/07/17	72
RTOrd - 0010679-88.2017.5.18.0082	25/04/17	06/07/17	72
RTOrd - 0010680-73.2017.5.18.0082	25/04/17	10/07/17	76
RTOrd - 0010681-58.2017.5.18.0082	25/04/17	10/07/17	76
RTOrd - 0010687-65.2017.5.18.0082	26/04/17	12/07/17	77
RTOrd - 0010689-35.2017.5.18.0082	26/04/17	06/07/17	71
RTOrd - 0010692-87.2017.5.18.0082	26/04/17	06/07/17	71
RTOrd - 0010693-72.2017.5.18.0082	27/04/17	12/07/17	76
RTOrd - 0010694-57.2017.5.18.0082	27/04/17	10/07/17	74
RTOrd - 0010699-79.2017.5.18.0082	27/04/17	11/07/17	75
RTOrd - 0010705-86.2017.5.18.0082	28/04/17	11/07/17	74
RTOrd - 0010706-71.2017.5.18.0082	28/04/17	12/07/17	75
RTOrd - 0010707-56.2017.5.18.0082	28/04/17	12/07/17	75

Legenda:
- Ajuiz.: Data do Ajuizamento;
- 1ª Aud.: Data da primeira audiência que ocorrer, Inicial ou UNA;
- Prazo: Prazo, em dias corridos, entre a Data do Ajuizamento e a Data da 1ª Audiência.

PRAZO MÉDIO PARA REALIZAÇÃO DA 1ª AUDIÊNCIA - 2ª VARA DO TRABALHO DE APARECIDA DE GOIÂNIA

2ª VARA DO TRABALHO DE APARECIDA DE GOIÂNIA

ORDINÁRIO

Qtd	Prazo Médio
865	73,67

Nr. Processo	Ajuiz.	1ª Aud.	Prazo
RTOrd - 0010714-48.2017.5.18.0082	28/04/17	10/07/17	73
RTOrd - 0010717-03.2017.5.18.0082	02/05/17	17/07/17	76
RTOrd - 0010718-85.2017.5.18.0082	02/05/17	17/07/17	76
RTOrd - 0010719-70.2017.5.18.0082	02/05/17	13/07/17	72
RTOrd - 0010720-55.2017.5.18.0082	02/05/17	13/07/17	72
RTOrd - 0010721-40.2017.5.18.0082	02/05/17	13/07/17	72
RTOrd - 0010722-25.2017.5.18.0082	02/05/17	03/07/17	62
RTOrd - 0010724-92.2017.5.18.0082	03/05/17	22/05/17	19
RTOrd - 0010726-62.2017.5.18.0082	03/05/17	13/07/17	71
RTOrd - 0010728-32.2017.5.18.0082	03/05/17	13/07/17	71
RTOrd - 0010733-54.2017.5.18.0082	03/05/17	17/07/17	75
RTOrd - 0010735-24.2017.5.18.0082	04/05/17	17/07/17	74
RTOrd - 0010736-09.2017.5.18.0082	04/05/17	14/06/17	41
RTOrd - 0010738-76.2017.5.18.0082	04/05/17	17/07/17	74
RTOrd - 0010739-61.2017.5.18.0082	04/05/17	17/07/17	74
RTOrd - 0010741-31.2017.5.18.0082	04/05/17	18/07/17	75
RTOrd - 0010742-16.2017.5.18.0082	04/05/17	17/07/17	74
RTOrd - 0010744-83.2017.5.18.0082	05/05/17	17/07/17	73
RTOrd - 0010745-68.2017.5.18.0082	05/05/17	18/07/17	74
RTOrd - 0010748-23.2017.5.18.0082	05/05/17	18/07/17	74
RTOrd - 0010749-08.2017.5.18.0082	05/05/17	18/07/17	74
RTOrd - 0010751-88.2017.5.18.0013	24/07/17	06/09/17	44
RTOrd - 0010752-60.2017.5.18.0082	07/05/17	12/06/17	36
RTOrd - 0010753-45.2017.5.18.0082	08/05/17	18/07/17	71

Legenda:
- Ajuiz.: Data do Ajuizamento;
- 1ª Aud.: Data da primeira audiência que ocorrer, Inicial ou UNA;
- Prazo: Prazo, em dias corridos, entre a Data do Ajuizamento e a Data da 1ª Audiência.

PRAZO MÉDIO PARA REALIZAÇÃO DA 1ª AUDIÊNCIA - 2ª VARA DO TRABALHO DE APARECIDA DE GOIÂNIA

2ª VARA DO TRABALHO DE APARECIDA DE GOIÂNIA

ORDINÁRIO

Qtd	Prazo Médio
865	73,67

Nr. Processo	Ajuiz.	1ª Aud.	Prazo
RTOrd - 0010754-30.2017.5.18.0082	08/05/17	07/06/17	30
RTOrd - 0010756-95.2017.5.18.0018	19/06/17	15/08/17	57
RTOrd - 0010756-97.2017.5.18.0082	08/05/17	18/07/17	71
RTOrd - 0010759-52.2017.5.18.0082	08/05/17	19/07/17	72
RTOrd - 0010760-37.2017.5.18.0082	08/05/17	18/07/17	71
RTOrd - 0010764-74.2017.5.18.0082	09/05/17	31/08/17	114
RTOrd - 0010765-59.2017.5.18.0082	09/05/17	19/07/17	71
RTOrd - 0010766-44.2017.5.18.0082	09/05/17	19/07/17	71
RTOrd - 0010771-66.2017.5.18.0082	10/05/17	19/07/17	70
RTOrd - 0010774-21.2017.5.18.0082	10/05/17	20/07/17	71
RTOrd - 0010777-73.2017.5.18.0082	10/05/17	20/07/17	71
RTOrd - 0010778-58.2017.5.18.0082	10/05/17	20/07/17	71
RTOrd - 0010782-95.2017.5.18.0082	10/05/17	20/07/17	71
RTOrd - 0010783-80.2017.5.18.0082	10/05/17	20/07/17	71
RTOrd - 0010786-35.2017.5.18.0082	11/05/17	03/07/17	53
RTOrd - 0010787-20.2017.5.18.0082	11/05/17	24/07/17	74
RTOrd - 0010789-87.2017.5.18.0082	11/05/17	24/07/17	74
RTOrd - 0010791-57.2017.5.18.0082	11/05/17	24/07/17	74
RTOrd - 0010792-42.2017.5.18.0082	12/05/17	19/07/17	68
RTOrd - 0010793-27.2017.5.18.0082	12/05/17	20/07/17	69
RTOrd - 0010794-12.2017.5.18.0082	12/05/17	24/07/17	73
RTOrd - 0010796-79.2017.5.18.0082	12/05/17	25/07/17	74
RTOrd - 0010797-64.2017.5.18.0082	12/05/17	24/07/17	73
RTOrd - 0010805-41.2017.5.18.0082	15/05/17	24/07/17	70

Legenda:
- Ajuiz.: Data do Ajuizamento;
- 1ª Aud.: Data da primeira audiência que ocorrer, Inicial ou UNA;
- Prazo: Prazo, em dias corridos, entre a Data do Ajuizamento e a Data da 1ª Audiência.

PRAZO MÉDIO PARA REALIZAÇÃO DA 1ª AUDIÊNCIA - 2ª VARA DO TRABALHO DE APARECIDA DE GOIÂNIA

2ª VARA DO TRABALHO DE APARECIDA DE GOIÂNIA

ORDINÁRIO

Qtd	Prazo Médio
865	73,67

Nr. Processo	Ajuiz.	1ª Aud.	Prazo
RTOrd - 0010808-93.2017.5.18.0082	15/05/17	24/07/17	70
RTOrd - 0010814-03.2017.5.18.0082	16/05/17	25/07/17	70
RTOrd - 0010815-85.2017.5.18.0082	16/05/17	25/07/17	70
RTOrd - 0010816-70.2017.5.18.0082	16/05/17	25/07/17	70
RTOrd - 0010819-25.2017.5.18.0082	16/05/17	06/09/17	113
RTOrd - 0010820-10.2017.5.18.0082	17/05/17	25/07/17	69
RTOrd - 0010827-02.2017.5.18.0082	17/05/17	25/07/17	69
RTOrd - 0010831-39.2017.5.18.0082	18/05/17	18/07/17	61
RTOrd - 0010833-09.2017.5.18.0082	18/05/17	26/07/17	69
RTOrd - 0010834-91.2017.5.18.0082	19/05/17	26/07/17	68
RTOrd - 0010837-46.2017.5.18.0082	19/05/17	26/07/17	68
RTOrd - 0010841-83.2017.5.18.0082	20/05/17	26/07/17	67
RTOrd - 0010842-68.2017.5.18.0082	21/05/17	26/07/17	66
RTOrd - 0010845-23.2017.5.18.0082	22/05/17	26/07/17	65
RTOrd - 0010847-90.2017.5.18.0082	22/05/17	27/07/17	66
RTOrd - 0010848-75.2017.5.18.0082	22/05/17	27/07/17	66
RTOrd - 0010851-30.2017.5.18.0082	23/05/17	27/07/17	65
RTOrd - 0010856-52.2017.5.18.0082	23/05/17	27/07/17	65
RTOrd - 0010858-22.2017.5.18.0082	24/05/17	27/07/17	64
RTOrd - 0010859-07.2017.5.18.0082	24/05/17	31/07/17	68
RTOrd - 0010861-74.2017.5.18.0082	25/05/17	31/07/17	67
RTOrd - 0010862-59.2017.5.18.0082	25/05/17	31/07/17	67
RTOrd - 0010870-36.2017.5.18.0082	26/05/17	31/07/17	66
RTOrd - 0010871-21.2017.5.18.0082	26/05/17	01/08/17	67

Legenda:
- Ajuiz.: Data do Ajuizamento;
- 1ª Aud.: Data da primeira audiência que ocorrer, Inicial ou UNA;
- Prazo: Prazo, em dias corridos, entre a Data do Ajuizamento e a Data da 1ª Audiência.

PRAZO MÉDIO PARA REALIZAÇÃO DA 1ª AUDIÊNCIA - 2ª VARA DO TRABALHO DE APARECIDA DE GOIÂNIA

2ª VARA DO TRABALHO DE APARECIDA DE GOIÂNIA

ORDINÁRIO

Qtd	Prazo Médio
865	73,67

Nr. Processo	Ajuiz.	1ª Aud.	Prazo
RTOrd - 0010872-06.2017.5.18.0082	26/05/17	01/08/17	67
RTOrd - 0010877-28.2017.5.18.0082	29/05/17	01/08/17	64
RTOrd - 0010882-50.2017.5.18.0082	29/05/17	01/08/17	64
RTOrd - 0010890-27.2017.5.18.0082	30/05/17	01/08/17	63
RTOrd - 0010896-34.2017.5.18.0082	31/05/17	02/08/17	63
RTOrd - 0010897-19.2017.5.18.0082	31/05/17	02/08/17	63
RTOrd - 0010899-86.2017.5.18.0082	31/05/17	02/08/17	63
RTOrd - 0010901-54.2017.5.18.0018	13/07/17	29/08/17	47
RTOrd - 0010904-11.2017.5.18.0082	01/06/17	02/08/17	62
RTOrd - 0010905-93.2017.5.18.0082	01/06/17	02/08/17	62
RTOrd - 0010908-48.2017.5.18.0082	01/06/17	02/08/17	62
RTOrd - 0010909-33.2017.5.18.0082	01/06/17	02/08/17	62
RTOrd - 0010911-03.2017.5.18.0082	01/06/17	03/08/17	63
RTOrd - 0010912-85.2017.5.18.0082	01/06/17	03/08/17	63
RTOrd - 0010914-55.2017.5.18.0082	02/06/17	03/08/17	62
RTOrd - 0010915-37.2017.5.18.0083	22/08/17	20/11/17	90
RTOrd - 0010916-25.2017.5.18.0082	02/06/17	03/08/17	62
RTOrd - 0010918-92.2017.5.18.0082	03/06/17	03/08/17	61
RTOrd - 0010929-24.2017.5.18.0082	05/06/17	03/08/17	59
RTOrd - 0010933-61.2017.5.18.0082	06/06/17	07/08/17	62
RTOrd - 0010935-31.2017.5.18.0082	06/06/17	07/08/17	62
RTOrd - 0010936-16.2017.5.18.0082	06/06/17	21/06/17	15
RTOrd - 0010941-38.2017.5.18.0082	07/06/17	07/08/17	61
RTOrd - 0010942-23.2017.5.18.0082	07/06/17	08/08/17	62

Legenda:
- Ajuiz.: Data do Ajuizamento;
- 1ª Aud.: Data da primeira audiência que ocorrer, Inicial ou UNA;
- Prazo: Prazo, em dias corridos, entre a Data do Ajuizamento e a Data da 1ª Audiência.

PRAZO MÉDIO PARA REALIZAÇÃO DA 1ª AUDIÊNCIA - 2ª VARA DO TRABALHO DE APARECIDA DE GOIÂNIA

2ª VARA DO TRABALHO DE APARECIDA DE GOIÂNIA

ORDINÁRIO

Qtd	Prazo Médio
865	73,67

Nr. Processo	Ajuiz.	1ª Aud.	Prazo
RTOrd - 0010944-90.2017.5.18.0082	07/06/17	08/08/17	62
RTOrd - 0010945-75.2017.5.18.0082	07/06/17	08/08/17	62
RTOrd - 0010948-30.2017.5.18.0082	08/06/17	08/08/17	61
RTOrd - 0010949-15.2017.5.18.0082	08/06/17	09/08/17	62
RTOrd - 0010950-97.2017.5.18.0082	08/06/17	08/08/17	61
RTOrd - 0010955-22.2017.5.18.0082	08/06/17	09/08/17	62
RTOrd - 0010962-14.2017.5.18.0082	09/06/17	09/08/17	61
RTOrd - 0010963-96.2017.5.18.0082	09/06/17	09/08/17	61
RTOrd - 0010964-81.2017.5.18.0082	11/06/17	09/08/17	59
RTOrd - 0010965-66.2017.5.18.0082	12/06/17	09/08/17	58
RTOrd - 0010968-21.2017.5.18.0082	12/06/17	09/08/17	58
RTOrd - 0010970-88.2017.5.18.0082	12/06/17	09/08/17	58
RTOrd - 0010973-43.2017.5.18.0082	12/06/17	10/08/17	59
RTOrd - 0010974-28.2017.5.18.0082	12/06/17	10/08/17	59
RTOrd - 0010981-20.2017.5.18.0082	13/06/17	10/08/17	58
RTOrd - 0010983-87.2017.5.18.0082	13/06/17	10/08/17	58
RTOrd - 0010986-42.2017.5.18.0082	14/06/17	12/09/17	90
RTOrd - 0010989-94.2017.5.18.0082	14/06/17	10/08/17	57
RTOrd - 0010991-64.2017.5.18.0082	14/06/17	14/08/17	61
RTOrd - 0010994-19.2017.5.18.0082	14/06/17	14/08/17	61
RTOrd - 0010996-86.2017.5.18.0082	16/06/17	14/08/17	59
RTOrd - 0010998-56.2017.5.18.0082	16/06/17	14/08/17	59
RTOrd - 0011002-96.2017.5.18.0081	29/06/17	21/08/17	53
RTOrd - 0011003-81.2017.5.18.0081	28/06/17	22/08/17	55

Legenda:
- Ajuiz.: Data do Ajuizamento;
- 1ª Aud.: Data da primeira audiência que ocorrer, Inicial ou UNA;
- Prazo: Prazo, em dias corridos, entre a Data do Ajuizamento e a Data da 1ª Audiência.

PRAZO MÉDIO PARA REALIZAÇÃO DA 1ª AUDIÊNCIA - 2ª VARA DO TRABALHO DE APARECIDA DE GOIÂNIA

2ª VARA DO TRABALHO DE APARECIDA DE GOIÂNIA

ORDINÁRIO

Qtd	Prazo Médio
865	73,67

Nr. Processo	Ajuiz.	1ª Aud.	Prazo
RTOrd - 0011006-33.2017.5.18.0082	19/06/17	14/08/17	56
RTOrd - 0011011-55.2017.5.18.0082	20/06/17	14/08/17	55
RTOrd - 0011018-47.2017.5.18.0082	20/06/17	14/08/17	55
RTOrd - 0011019-32.2017.5.18.0082	20/06/17	15/08/17	56
RTOrd - 0011023-69.2017.5.18.0082	21/06/17	13/07/17	22
RTOrd - 0011028-91.2017.5.18.0082	22/06/17	15/08/17	54
RTOrd - 0011030-61.2017.5.18.0082	22/06/17	15/08/17	54
RTOrd - 0011032-31.2017.5.18.0082	22/06/17	16/08/17	55
RTOrd - 0011036-68.2017.5.18.0082	22/06/17	25/09/17	95
RTOrd - 0011037-53.2017.5.18.0082	22/06/17	16/08/17	55
RTOrd - 0011039-23.2017.5.18.0082	23/06/17	16/08/17	54
RTOrd - 0011040-08.2017.5.18.0082	23/06/17	18/08/17	56
RTOrd - 0011042-75.2017.5.18.0082	23/06/17	18/08/17	56
RTOrd - 0011048-82.2017.5.18.0082	23/06/17	16/08/17	54
RTOrd - 0011049-67.2017.5.18.0082	23/06/17	18/08/17	56
RTOrd - 0011050-52.2017.5.18.0082	23/06/17	25/09/17	94
RTOrd - 0011052-46.2016.5.18.0053	30/05/17	02/08/17	64
RTOrd - 0011055-74.2017.5.18.0082	26/06/17	17/08/17	52
RTOrd - 0011056-59.2017.5.18.0082	26/06/17	11/09/17	77
RTOrd - 0011062-66.2017.5.18.0082	26/06/17	17/08/17	52
RTOrd - 0011069-58.2017.5.18.0082	27/06/17	17/08/17	51
RTOrd - 0011074-80.2017.5.18.0082	28/06/17	03/08/17	36
RTOrd - 0011077-35.2017.5.18.0082	28/06/17	17/08/17	50
RTOrd - 0011078-20.2017.5.18.0082	28/06/17	17/08/17	50

Legenda:
- Ajuiz.: Data do Ajuizamento;
- 1ª Aud.: Data da primeira audiência que ocorrer, Inicial ou UNA;
- Prazo: Prazo, em dias corridos, entre a Data do Ajuizamento e a Data da 1ª Audiência.

PRAZO MÉDIO PARA REALIZAÇÃO DA 1ª AUDIÊNCIA - 2ª VARA DO TRABALHO DE APARECIDA DE GOIÂNIA

2ª VARA DO TRABALHO DE APARECIDA DE GOIÂNIA

ORDINÁRIO

Qtd	Prazo Médio
865	73,67

Nr. Processo	Ajuiz.	1ª Aud.	Prazo
RTOrd - 0011081-72.2017.5.18.0082	28/06/17	21/08/17	54
RTOrd - 0011082-76.2017.5.18.0011	14/08/17	20/11/17	98
RTOrd - 0011086-94.2017.5.18.0082	29/06/17	22/08/17	54
RTOrd - 0011095-56.2017.5.18.0082	30/06/17	21/08/17	52
RTOrd - 0011105-03.2017.5.18.0082	03/07/17	22/08/17	50
RTOrd - 0011106-85.2017.5.18.0082	03/07/17	22/08/17	50
RTOrd - 0011108-55.2017.5.18.0082	03/07/17	22/08/17	50
RTOrd - 0011110-25.2017.5.18.0082	04/07/17	22/08/17	49
RTOrd - 0011111-10.2017.5.18.0082	04/07/17	24/08/17	51
RTOrd - 0011112-92.2017.5.18.0082	04/07/17	22/08/17	49
RTOrd - 0011113-77.2017.5.18.0082	04/07/17	22/08/17	49
RTOrd - 0011116-32.2017.5.18.0082	04/07/17	23/08/17	50
RTOrd - 0011118-02.2017.5.18.0082	04/07/17	23/08/17	50
RTOrd - 0011119-84.2017.5.18.0082	04/07/17	23/08/17	50
RTOrd - 0011120-69.2017.5.18.0082	04/07/17	22/08/17	49
RTOrd - 0011121-54.2017.5.18.0082	04/07/17	23/08/17	50
RTOrd - 0011123-24.2017.5.18.0082	04/07/17	23/08/17	50
RTOrd - 0011127-61.2017.5.18.0082	05/07/17	23/08/17	49
RTOrd - 0011131-98.2017.5.18.0082	05/07/17	23/08/17	49
RTOrd - 0011134-53.2017.5.18.0082	05/07/17	24/08/17	50
RTOrd - 0011135-38.2017.5.18.0082	05/07/17	24/08/17	50
RTOrd - 0011136-23.2017.5.18.0082	06/07/17	01/08/17	26
RTOrd - 0011137-08.2017.5.18.0082	06/07/17	24/08/17	49
RTOrd - 0011138-90.2017.5.18.0082	06/07/17	24/08/17	49

Legenda:
- Ajuiz.: Data do Ajuizamento;
- 1ª Aud.: Data da primeira audiência que ocorrer, Inicial ou UNA;
- Prazo: Prazo, em dias corridos, entre a Data do Ajuizamento e a Data da 1ª Audiência.

PRAZO MÉDIO PARA REALIZAÇÃO DA 1ª AUDIÊNCIA - 2ª VARA DO TRABALHO DE APARECIDA DE GOIÂNIA

2ª VARA DO TRABALHO DE APARECIDA DE GOIÂNIA

ORDINÁRIO

Qtd	Prazo Médio
865	73,67

Nr. Processo	Ajuiz.	1ª Aud.	Prazo
RTOrd - 0011141-45.2017.5.18.0082	06/07/17	24/08/17	49
RTOrd - 0011142-30.2017.5.18.0082	06/07/17	24/08/17	49
RTOrd - 0011151-89.2017.5.18.0082	07/07/17	29/08/17	53
RTOrd - 0011153-59.2017.5.18.0082	07/07/17	29/08/17	53
RTOrd - 0011154-44.2017.5.18.0082	07/07/17	28/08/17	52
RTOrd - 0011157-96.2017.5.18.0082	10/07/17	05/09/17	57
RTOrd - 0011159-66.2017.5.18.0082	10/07/17	18/09/17	70
RTOrd - 0011165-73.2017.5.18.0082	11/07/17	28/08/17	48
RTOrd - 0011169-13.2017.5.18.0082	11/07/17	02/10/17	83
RTOrd - 0011171-80.2017.5.18.0082	11/07/17	28/08/17	48
RTOrd - 0011172-65.2017.5.18.0082	12/07/17	28/08/17	47
RTOrd - 0011177-87.2017.5.18.0082	12/07/17	29/08/17	48
RTOrd - 0011178-72.2017.5.18.0082	12/07/17	29/08/17	48
RTOrd - 0011179-13.2016.5.18.0011	18/02/17	01/06/17	103
RTOrd - 0011180-42.2017.5.18.0082	12/07/17	29/08/17	48
RTOrd - 0011182-12.2017.5.18.0082	13/07/17	31/07/17	18
RTOrd - 0011184-79.2017.5.18.0082	13/07/17	30/08/17	48
RTOrd - 0011185-64.2017.5.18.0082	13/07/17	29/08/17	47
RTOrd - 0011186-49.2017.5.18.0082	13/07/17	29/08/17	47
RTOrd - 0011188-19.2017.5.18.0082	13/07/17	30/08/17	48
RTOrd - 0011190-86.2017.5.18.0082	13/07/17	30/08/17	48
RTOrd - 0011192-56.2017.5.18.0082	14/07/17	07/08/17	24
RTOrd - 0011193-41.2017.5.18.0082	14/07/17	30/08/17	47
RTOrd - 0011196-93.2017.5.18.0082	14/07/17	30/08/17	47

Legenda:
- Ajuiz.: Data do Ajuizamento;
- 1ª Aud.: Data da primeira audiência que ocorrer, Inicial ou UNA;
- Prazo: Prazo, em dias corridos, entre a Data do Ajuizamento e a Data da 1ª Audiência.

PRAZO MÉDIO PARA REALIZAÇÃO DA 1ª AUDIÊNCIA - 2ª VARA DO TRABALHO DE APARECIDA DE GOIÂNIA

2ª VARA DO TRABALHO DE APARECIDA DE GOIÂNIA

ORDINÁRIO

Qtd	Prazo Médio
865	73,67

Nr. Processo	Ajuiz.	1ª Aud.	Prazo
RTOrd - 0011197-78.2017.5.18.0082	14/07/17	30/08/17	47
RTOrd - 0011200-33.2017.5.18.0082	17/07/17	30/08/17	44
RTOrd - 0011203-85.2017.5.18.0082	17/07/17	30/08/17	44
RTOrd - 0011204-70.2017.5.18.0082	17/07/17	31/08/17	45
RTOrd - 0011205-55.2017.5.18.0082	17/07/17	06/11/17	112
RTOrd - 0011206-40.2017.5.18.0082	17/07/17	31/08/17	45
RTOrd - 0011209-92.2017.5.18.0082	17/07/17	30/08/17	44
RTOrd - 0011213-32.2017.5.18.0082	18/07/17	31/08/17	44
RTOrd - 0011218-54.2017.5.18.0082	18/07/17	31/08/17	44
RTOrd - 0011220-24.2017.5.18.0082	18/07/17	06/11/17	111
RTOrd - 0011221-09.2017.5.18.0082	18/07/17	31/08/17	44
RTOrd - 0011223-76.2017.5.18.0082	19/07/17	31/08/17	43
RTOrd - 0011224-61.2017.5.18.0082	19/07/17	04/09/17	47
RTOrd - 0011227-16.2017.5.18.0082	19/07/17	04/09/17	47
RTOrd - 0011229-83.2017.5.18.0082	19/07/17	04/09/17	47
RTOrd - 0011230-68.2017.5.18.0082	19/07/17	04/09/17	47
RTOrd - 0011233-23.2017.5.18.0082	20/07/17	04/09/17	46
RTOrd - 0011234-08.2017.5.18.0082	20/07/17	04/09/17	46
RTOrd - 0011238-45.2017.5.18.0082	21/07/17	05/09/17	46
RTOrd - 0011239-30.2017.5.18.0082	21/07/17	04/09/17	45
RTOrd - 0011241-97.2017.5.18.0082	21/07/17	05/09/17	46
RTOrd - 0011243-67.2017.5.18.0082	21/07/17	05/09/17	46
RTOrd - 0011246-22.2017.5.18.0082	24/07/17	05/09/17	43
RTOrd - 0011250-59.2017.5.18.0082	24/07/17	05/09/17	43

Legenda:
- Ajuiz.: Data do Ajuizamento;
- 1ª Aud.: Data da primeira audiência que ocorrer, Inicial ou UNA;
- Prazo: Prazo, em dias corridos, entre a Data do Ajuizamento e a Data da 1ª Audiência.

PRAZO MÉDIO PARA REALIZAÇÃO DA 1ª AUDIÊNCIA - 2ª VARA DO TRABALHO DE APARECIDA DE GOIÂNIA

2ª VARA DO TRABALHO DE APARECIDA DE GOIÂNIA

ORDINÁRIO

Qtd	Prazo Médio
865	73,67

Nr. Processo	Ajuiz.	1ª Aud.	Prazo
RTOrd - 0011258-36.2017.5.18.0082	25/07/17	05/09/17	42
RTOrd - 0011264-43.2017.5.18.0082	25/07/17	06/09/17	43
RTOrd - 0011269-78.2017.5.18.0013	25/07/17	06/09/17	43
RTOrd - 0011273-05.2017.5.18.0082	26/07/17	13/12/17	140
RTOrd - 0011276-57.2017.5.18.0082	26/07/17	11/09/17	47
RTOrd - 0011277-25.2016.5.18.0002	29/06/17	21/08/17	53
RTOrd - 0011282-64.2017.5.18.0082	27/07/17	11/09/17	46
RTOrd - 0011284-34.2017.5.18.0082	28/07/17	06/09/17	40
RTOrd - 0011286-04.2017.5.18.0082	28/07/17	02/10/17	66
RTOrd - 0011287-86.2017.5.18.0082	28/07/17	11/09/17	45
RTOrd - 0011288-71.2017.5.18.0082	28/07/17	11/09/17	45
RTOrd - 0011289-56.2017.5.18.0082	29/07/17	11/09/17	44
RTOrd - 0011291-26.2017.5.18.0082	30/07/17	12/09/17	44
RTOrd - 0011292-11.2017.5.18.0082	31/07/17	12/09/17	43
RTOrd - 0011294-78.2017.5.18.0082	31/07/17	13/09/17	44
RTOrd - 0011295-63.2017.5.18.0082	31/07/17	13/09/17	44
RTOrd - 0011300-85.2017.5.18.0082	31/07/17	26/09/17	57
RTOrd - 0011302-55.2017.5.18.0082	01/08/17	13/09/17	43
RTOrd - 0011313-84.2017.5.18.0082	02/08/17	27/09/17	56
RTOrd - 0011319-91.2017.5.18.0082	03/08/17	20/11/17	109
RTOrd - 0011320-76.2017.5.18.0082	03/08/17	18/09/17	46
RTOrd - 0011321-61.2017.5.18.0082	03/08/17	18/09/17	46
RTOrd - 0011323-31.2017.5.18.0082	03/08/17	18/09/17	46
RTOrd - 0011324-16.2017.5.18.0082	03/08/17	18/09/17	46

Legenda:
- Ajuiz.: Data do Ajuizamento;
- 1ª Aud.: Data da primeira audiência que ocorrer, Inicial ou UNA;
- Prazo: Prazo, em dias corridos, entre a Data do Ajuizamento e a Data da 1ª Audiência.

PRAZO MÉDIO PARA REALIZAÇÃO DA 1ª AUDIÊNCIA - 2ª VARA DO TRABALHO DE APARECIDA DE GOIÂNIA

2ª VARA DO TRABALHO DE APARECIDA DE GOIÂNIA

ORDINÁRIO

Qtd	Prazo Médio
865	73,67

Nr. Processo	Ajuiz.	1ª Aud.	Prazo
RTOrd - 0011326-83.2017.5.18.0082	04/08/17	18/09/17	45
RTOrd - 0011335-45.2017.5.18.0082	06/08/17	19/09/17	44
RTOrd - 0011336-30.2017.5.18.0082	07/08/17	27/09/17	51
RTOrd - 0011337-15.2017.5.18.0082	07/08/17	19/09/17	43
RTOrd - 0011340-67.2017.5.18.0082	07/08/17	06/11/17	91
RTOrd - 0011348-44.2017.5.18.0082	08/08/17	20/09/17	43
RTOrd - 0011350-14.2017.5.18.0082	09/08/17	27/09/17	49
RTOrd - 0011352-81.2017.5.18.0082	09/08/17	19/09/17	41
RTOrd - 0011353-66.2017.5.18.0082	09/08/17	20/09/17	42
RTOrd - 0011360-58.2017.5.18.0082	10/08/17	20/09/17	41
RTOrd - 0011361-43.2017.5.18.0082	11/08/17	20/09/17	40
RTOrd - 0011362-28.2017.5.18.0082	11/08/17	20/09/17	40
RTOrd - 0011363-13.2017.5.18.0082	11/08/17	27/09/17	47
RTOrd - 0011364-95.2017.5.18.0082	11/08/17	06/11/17	87
RTOrd - 0011366-65.2017.5.18.0082	12/08/17	20/09/17	39
RTOrd - 0011369-20.2017.5.18.0082	14/08/17	02/10/17	49
RTOrd - 0011370-05.2017.5.18.0082	14/08/17	02/10/17	49
RTOrd - 0011372-72.2017.5.18.0082	15/08/17	02/10/17	48
RTOrd - 0011384-86.2017.5.18.0082	16/08/17	25/09/17	40
RTOrd - 0011385-71.2017.5.18.0082	16/08/17	25/09/17	40
RTOrd - 0011386-56.2017.5.18.0082	16/08/17	25/09/17	40
RTOrd - 0011391-78.2017.5.18.0082	16/08/17	26/09/17	41
RTOrd - 0011394-33.2017.5.18.0082	16/08/17	25/09/17	40
RTOrd - 0011395-18.2017.5.18.0082	17/08/17	02/10/17	46

Legenda:
- Ajuiz.: Data do Ajuizamento;
- 1ª Aud.: Data da primeira audiência que ocorrer, Inicial ou UNA;
- Prazo: Prazo, em dias corridos, entre a Data do Ajuizamento e a Data da 1ª Audiência.

PRAZO MÉDIO PARA REALIZAÇÃO DA 1ª AUDIÊNCIA - 2ª VARA DO TRABALHO DE APARECIDA DE GOIÂNIA

2ª VARA DO TRABALHO DE APARECIDA DE GOIÂNIA

ORDINÁRIO

Qtd	Prazo Médio
865	73,67

Nr. Processo	Ajuiz.	1ª Aud.	Prazo
RTOrd - 0011405-62.2017.5.18.0082	19/08/17	21/11/17	94
RTOrd - 0011410-84.2017.5.18.0082	21/08/17	19/09/17	29
RTOrd - 0011411-69.2017.5.18.0082	21/08/17	13/12/17	114
RTOrd - 0011412-88.2016.5.18.0082	03/08/16	31/01/17	181
RTOrd - 0011424-68.2017.5.18.0082	23/08/17	04/12/17	103
RTOrd - 0011425-53.2017.5.18.0082	23/08/17	04/12/17	103
RTOrd - 0011426-38.2017.5.18.0082	23/08/17	06/09/17	14
RTOrd - 0011436-82.2017.5.18.0082	24/08/17	07/11/17	75
RTOrd - 0011438-52.2017.5.18.0082	24/08/17	07/11/17	75
RTOrd - 0011439-37.2017.5.18.0082	24/08/17	07/11/17	75
RTOrd - 0011440-22.2017.5.18.0082	24/08/17	07/11/17	75
RTOrd - 0011454-06.2017.5.18.0082	26/08/17	08/11/17	74
RTOrd - 0011459-28.2017.5.18.0082	28/08/17	08/11/17	72
RTOrd - 0011468-87.2017.5.18.0082	30/08/17	28/11/17	90
RTOrd - 0011469-72.2017.5.18.0082	30/08/17	08/11/17	70
RTOrd - 0011479-54.2016.5.18.0017	28/11/16	17/04/17	140
RTOrd - 0011497-40.2017.5.18.0082	04/09/17	27/11/17	84
RTOrd - 0011498-25.2017.5.18.0082	04/09/17	16/11/17	73
RTOrd - 0011500-92.2017.5.18.0082	05/09/17	16/11/17	72
RTOrd - 0011510-39.2017.5.18.0082	06/09/17	16/11/17	71
RTOrd - 0011511-24.2017.5.18.0082	06/09/17	20/11/17	75
RTOrd - 0011516-46.2017.5.18.0082	11/09/17	18/12/17	98
RTOrd - 0011522-06.2016.5.18.0012	27/10/16	02/02/17	98
RTOrd - 0011523-38.2017.5.18.0082	11/09/17	20/11/17	70

Legenda:
- Ajuiz.: Data do Ajuizamento;
- 1ª Aud.: Data da primeira audiência que ocorrer, Inicial ou UNA;
- Prazo: Prazo, em dias corridos, entre a Data do Ajuizamento e a Data da 1ª Audiência.

PRAZO MÉDIO PARA REALIZAÇÃO DA 1ª AUDIÊNCIA - 2ª VARA DO TRABALHO DE APARECIDA DE GOIÂNIA

2ª VARA DO TRABALHO DE APARECIDA DE GOIÂNIA

ORDINÁRIO

Qtd	Prazo Médio
865	73,67

Nr. Processo	Ajuiz.	1ª Aud.	Prazo
RTOrd - 0011529-45.2017.5.18.0082	12/09/17	21/11/17	70
RTOrd - 0011534-67.2017.5.18.0082	12/09/17	27/11/17	76
RTOrd - 0011539-89.2017.5.18.0082	13/09/17	04/12/17	82
RTOrd - 0011541-59.2017.5.18.0082	13/09/17	27/11/17	75
RTOrd - 0011543-29.2017.5.18.0082	13/09/17	23/11/17	71
RTOrd - 0011545-96.2017.5.18.0082	13/09/17	20/11/17	68
RTOrd - 0011546-81.2017.5.18.0082	13/09/17	21/11/17	69
RTOrd - 0011547-66.2017.5.18.0082	13/09/17	22/11/17	70
RTOrd - 0011548-51.2017.5.18.0082	13/09/17	11/12/17	89
RTOrd - 0011549-36.2017.5.18.0082	13/09/17	22/11/17	70
RTOrd - 0011551-06.2017.5.18.0082	13/09/17	22/11/17	70
RTOrd - 0011553-73.2017.5.18.0082	14/09/17	21/11/17	68
RTOrd - 0011556-28.2017.5.18.0082	14/09/17	21/11/17	68
RTOrd - 0011563-20.2017.5.18.0082	14/09/17	22/11/17	69
RTOrd - 0011566-72.2017.5.18.0082	15/09/17	21/11/17	67
RTOrd - 0011566-82.2017.5.18.0014	26/09/17	05/12/17	70
RTOrd - 0011572-79.2017.5.18.0082	17/09/17	23/11/17	67
RTOrd - 0011573-64.2017.5.18.0082	17/09/17	23/11/17	67
RTOrd - 0011575-34.2017.5.18.0082	18/09/17	04/12/17	77
RTOrd - 0011575-68.2016.5.18.0082	30/08/16	25/07/17	329
RTOrd - 0011576-19.2017.5.18.0082	18/09/17	23/11/17	66
RTOrd - 0011580-56.2017.5.18.0082	18/09/17	23/11/17	66
RTOrd - 0011582-26.2017.5.18.0082	18/09/17	23/11/17	66
RTOrd - 0011585-78.2017.5.18.0082	19/09/17	27/11/17	69

Legenda:
- Ajuiz.: Data do Ajuizamento;
- 1ª Aud.: Data da primeira audiência que ocorrer, Inicial ou UNA;
- Prazo: Prazo, em dias corridos, entre a Data do Ajuizamento e a Data da 1ª Audiência.

PRAZO MÉDIO PARA REALIZAÇÃO DA 1ª AUDIÊNCIA - 2ª VARA DO TRABALHO DE APARECIDA DE GOIÂNIA

2ª VARA DO TRABALHO DE APARECIDA DE GOIÂNIA

ORDINÁRIO

Qtd	Prazo Médio
865	73,67

Nr. Processo	Ajuiz.	1ª Aud.	Prazo
RTOrd - 0011587-48.2017.5.18.0082	19/09/17	21/11/17	63
RTOrd - 0011588-33.2017.5.18.0082	19/09/17	27/11/17	69
RTOrd - 0011594-40.2017.5.18.0082	20/09/17	27/11/17	68
RTOrd - 0011596-10.2017.5.18.0082	20/09/17	27/11/17	68
RTOrd - 0011599-62.2017.5.18.0082	20/09/17	28/11/17	69
RTOrd - 0011601-32.2017.5.18.0082	21/09/17	28/11/17	68
RTOrd - 0011602-17.2017.5.18.0082	21/09/17	28/11/17	68
RTOrd - 0011603-02.2017.5.18.0082	21/09/17	28/11/17	68
RTOrd - 0011605-69.2017.5.18.0082	21/09/17	28/11/17	68
RTOrd - 0011609-09.2017.5.18.0082	21/09/17	28/11/17	68
RTOrd - 0011611-76.2017.5.18.0082	21/09/17	28/11/17	68
RTOrd - 0011613-46.2017.5.18.0082	21/09/17	28/11/17	68
RTOrd - 0011615-16.2017.5.18.0082	22/09/17	29/11/17	68
RTOrd - 0011617-83.2017.5.18.0082	22/09/17	29/11/17	68
RTOrd - 0011628-46.2016.5.18.0083	05/12/16	23/02/17	80
RTOrd - 0011630-29.2016.5.18.0014	26/10/16	30/01/17	96
RTOrd - 0011632-52.2017.5.18.0082	25/09/17	29/11/17	65
RTOrd - 0011637-74.2017.5.18.0082	26/09/17	29/11/17	64
RTOrd - 0011639-44.2017.5.18.0082	26/09/17	29/11/17	64
RTOrd - 0011644-66.2017.5.18.0082	26/09/17	30/11/17	65
RTOrd - 0011645-51.2017.5.18.0082	26/09/17	30/11/17	65
RTOrd - 0011648-06.2017.5.18.0082	27/09/17	30/11/17	64
RTOrd - 0011653-28.2017.5.18.0082	27/09/17	05/12/17	69
RTOrd - 0011660-20.2017.5.18.0082	28/09/17	04/12/17	67

Legenda:
- Ajuiz.: Data do Ajuizamento;
- 1ª Aud.: Data da primeira audiência que ocorrer, Inicial ou UNA;
- Prazo: Prazo, em dias corridos, entre a Data do Ajuizamento e a Data da 1ª Audiência.

PRAZO MÉDIO PARA REALIZAÇÃO DA 1ª AUDIÊNCIA - 2ª VARA DO TRABALHO DE APARECIDA DE GOIÂNIA

2ª VARA DO TRABALHO DE APARECIDA DE GOIÂNIA

ORDINÁRIO

Qtd	Prazo Médio
865	73,67

Nr. Processo	Ajuiz.	1ª Aud.	Prazo
RTOrd - 0011662-87.2017.5.18.0082	28/09/17	04/12/17	67
RTOrd - 0011668-94.2017.5.18.0082	29/09/17	04/12/17	66
RTOrd - 0011669-79.2017.5.18.0082	29/09/17	04/12/17	66
RTOrd - 0011670-64.2017.5.18.0082	29/09/17	04/12/17	66
RTOrd - 0011674-04.2017.5.18.0082	30/09/17	11/12/17	72
RTOrd - 0011675-86.2017.5.18.0082	02/10/17	05/12/17	64
RTOrd - 0011684-48.2017.5.18.0082	02/10/17	05/12/17	64
RTOrd - 0011690-55.2017.5.18.0082	03/10/17	11/12/17	69
RTOrd - 0011693-10.2017.5.18.0082	03/10/17	05/12/17	63
RTOrd - 0011694-92.2017.5.18.0082	04/10/17	05/12/17	62
RTOrd - 0011695-77.2017.5.18.0082	04/10/17	05/12/17	62
RTOrd - 0011699-17.2017.5.18.0082	04/10/17	06/12/17	63
RTOrd - 0011700-02.2017.5.18.0082	04/10/17	06/12/17	63
RTOrd - 0011701-84.2017.5.18.0082	04/10/17	06/12/17	63
RTOrd - 0011702-69.2017.5.18.0082	04/10/17	06/12/17	63
RTOrd - 0011710-46.2017.5.18.0082	05/10/17	06/12/17	62
RTOrd - 0011711-31.2017.5.18.0082	05/10/17	06/12/17	62
RTOrd - 0011712-16.2017.5.18.0082	05/10/17	06/12/17	62
RTOrd - 0011715-68.2017.5.18.0082	06/10/17	11/12/17	66
RTOrd - 0011716-53.2017.5.18.0082	07/10/17	11/12/17	65
RTOrd - 0011717-38.2017.5.18.0082	07/10/17	11/12/17	65
RTOrd - 0011718-23.2017.5.18.0082	08/10/17	07/12/17	60
RTOrd - 0011719-08.2017.5.18.0082	08/10/17	07/12/17	60
RTOrd - 0011721-75.2017.5.18.0082	09/10/17	18/12/17	70

Legenda:
- Ajuiz.: Data do Ajuizamento;
- 1ª Aud.: Data da primeira audiência que ocorrer, Inicial ou UNA;
- Prazo: Prazo, em dias corridos, entre a Data do Ajuizamento e a Data da 1ª Audiência.

PRAZO MÉDIO PARA REALIZAÇÃO DA 1ª AUDIÊNCIA - 2ª VARA DO TRABALHO DE APARECIDA DE GOIÂNIA

2ª VARA DO TRABALHO DE APARECIDA DE GOIÂNIA

ORDINÁRIO

Qtd	Prazo Médio
865	73,67

Nr. Processo	Ajuiz.	1ª Aud.	Prazo
RTOrd - 0011726-97.2017.5.18.0082	09/10/17	07/12/17	59
RTOrd - 0011728-67.2017.5.18.0082	09/10/17	11/12/17	63
RTOrd - 0011729-52.2017.5.18.0082	09/10/17	11/12/17	63
RTOrd - 0011735-59.2017.5.18.0082	10/10/17	22/11/17	43
RTOrd - 0011736-44.2017.5.18.0082	10/10/17	11/12/17	62
RTOrd - 0011738-79.2016.5.18.0007	08/11/16	17/04/17	160
RTOrd - 0011739-96.2017.5.18.0082	11/10/17	11/12/17	61
RTOrd - 0011745-06.2017.5.18.0082	13/10/17	12/12/17	60
RTOrd - 0011746-88.2017.5.18.0082	13/10/17	12/12/17	60
RTOrd - 0011748-58.2017.5.18.0082	13/10/17	12/12/17	60
RTOrd - 0011749-43.2017.5.18.0082	13/10/17	12/12/17	60
RTOrd - 0011757-20.2017.5.18.0082	16/10/17	22/11/17	37
RTOrd - 0011758-05.2017.5.18.0082	16/10/17	12/12/17	57
RTOrd - 0011759-87.2017.5.18.0082	16/10/17	12/12/17	57
RTOrd - 0011760-72.2017.5.18.0082	16/10/17	18/12/17	63
RTOrd - 0011762-42.2017.5.18.0082	16/10/17	18/12/17	63
RTOrd - 0011763-27.2017.5.18.0082	17/10/17	13/12/17	57
RTOrd - 0011765-94.2017.5.18.0082	17/10/17	13/12/17	57
RTOrd - 0011766-79.2017.5.18.0082	17/10/17	13/12/17	57
RTOrd - 0011769-34.2017.5.18.0082	17/10/17	14/12/17	58
RTOrd - 0011770-19.2017.5.18.0082	17/10/17	13/12/17	57
RTOrd - 0011771-04.2017.5.18.0082	17/10/17	11/12/17	55
RTOrd - 0011774-56.2017.5.18.0082	18/10/17	11/12/17	54
RTOrd - 0011780-63.2017.5.18.0082	18/10/17	13/12/17	56

Legenda:
- Ajuiz.: Data do Ajuizamento;
- 1ª Aud.: Data da primeira audiência que ocorrer, Inicial ou UNA;
- Prazo: Prazo, em dias corridos, entre a Data do Ajuizamento e a Data da 1ª Audiência.

PRAZO MÉDIO PARA REALIZAÇÃO DA 1ª AUDIÊNCIA - 2ª VARA DO TRABALHO DE APARECIDA DE GOIÂNIA

2ª VARA DO TRABALHO DE APARECIDA DE GOIÂNIA

ORDINÁRIO

Qtd	Prazo Médio
865	73,67

Nr. Processo	Ajuiz.	1ª Aud.	Prazo
RTOrd - 0011782-33.2017.5.18.0082	19/10/17	14/12/17	56
RTOrd - 0011784-03.2017.5.18.0082	19/10/17	14/12/17	56
RTOrd - 0011788-40.2017.5.18.0082	19/10/17	14/12/17	56
RTOrd - 0011789-05.2016.5.18.0003	14/03/17	31/05/17	78
RTOrd - 0011791-92.2017.5.18.0082	19/10/17	11/12/17	53
RTOrd - 0011792-77.2017.5.18.0082	19/10/17	11/12/17	53
RTOrd - 0011795-32.2017.5.18.0082	20/10/17	18/12/17	59
RTOrd - 0011801-39.2017.5.18.0082	20/10/17	18/12/17	59
RTOrd - 0011803-09.2017.5.18.0082	23/10/17	18/12/17	56
RTOrd - 0011805-76.2017.5.18.0082	23/10/17	18/12/17	56
RTOrd - 0011828-59.2016.5.18.0081	11/11/16	26/04/17	166
RTOrd - 0011865-49.2017.5.18.0082	31/10/17	11/12/17	41
RTOrd - 0011873-60.2016.5.18.0082	18/10/16	13/02/17	118
RTOrd - 0011873-94.2016.5.18.0006	15/12/16	24/04/17	130
RTOrd - 0011907-42.2016.5.18.0015	30/11/16	21/03/17	111
RTOrd - 0011908-83.2017.5.18.0082	08/11/17	30/11/17	22
RTOrd - 0011914-27.2016.5.18.0082	26/10/16	02/02/17	99
RTOrd - 0011917-79.2016.5.18.0082	27/10/16	30/01/17	95
RTOrd - 0011921-19.2016.5.18.0082	27/10/16	06/02/17	102
RTOrd - 0011924-71.2016.5.18.0082	27/10/16	31/01/17	96
RTOrd - 0011927-39.2016.5.18.0013	27/10/16	06/02/17	102
RTOrd - 0011928-11.2016.5.18.0082	28/10/16	06/02/17	101
RTOrd - 0011933-33.2016.5.18.0082	28/10/16	06/02/17	101
RTOrd - 0011934-18.2016.5.18.0082	28/10/16	07/02/17	102

Legenda:
- Ajuiz.: Data do Ajuizamento;
- 1ª Aud.: Data da primeira audiência que ocorrer, Inicial ou UNA;
- Prazo: Prazo, em dias corridos, entre a Data do Ajuizamento e a Data da 1ª Audiência.

PRAZO MÉDIO PARA REALIZAÇÃO DA 1ª AUDIÊNCIA - 2ª VARA DO TRABALHO DE APARECIDA DE GOIÂNIA

2ª VARA DO TRABALHO DE APARECIDA DE GOIÂNIA

ORDINÁRIO

Qtd	Prazo Médio
865	73,67

Nr. Processo	Ajuiz.	1ª Aud.	Prazo
RTOrd - 0011935-03.2016.5.18.0082	28/10/16	31/01/17	95
RTOrd - 0011939-40.2016.5.18.0082	31/10/16	07/02/17	99
RTOrd - 0011941-10.2016.5.18.0082	31/10/16	07/02/17	99
RTOrd - 0011950-69.2016.5.18.0082	01/11/16	08/02/17	99
RTOrd - 0011954-09.2016.5.18.0082	01/11/16	08/02/17	99
RTOrd - 0011957-77.2016.5.18.0012	26/01/17	29/05/17	123
RTOrd - 0011959-31.2016.5.18.0082	02/11/16	08/02/17	98
RTOrd - 0011961-98.2016.5.18.0082	03/11/16	08/02/17	97
RTOrd - 0011977-52.2016.5.18.0082	04/11/16	31/01/17	88
RTOrd - 0011980-07.2016.5.18.0082	07/11/16	30/01/17	84
RTOrd - 0011982-74.2016.5.18.0082	07/11/16	30/01/17	84
RTOrd - 0011983-59.2016.5.18.0082	08/11/16	31/01/17	84
RTOrd - 0011989-66.2016.5.18.0082	08/11/16	31/01/17	84
RTOrd - 0011991-61.2016.5.18.0009	25/01/17	10/07/17	166
RTOrd - 0011995-73.2016.5.18.0082	09/11/16	31/01/17	83
RTOrd - 0011996-58.2016.5.18.0082	09/11/16	31/01/17	83
RTOrd - 0011997-43.2016.5.18.0082	10/11/16	01/02/17	83
RTOrd - 0011999-13.2016.5.18.0082	10/11/16	01/02/17	83
RTOrd - 0012001-80.2016.5.18.0082	10/11/16	02/02/17	84
RTOrd - 0012003-50.2016.5.18.0082	10/11/16	01/02/17	83
RTOrd - 0012004-35.2016.5.18.0082	10/11/16	02/02/17	84
RTOrd - 0012004-81.2016.5.18.0002	22/02/17	28/03/17	34
RTOrd - 0012005-20.2016.5.18.0082	10/11/16	01/02/17	83
RTOrd - 0012007-87.2016.5.18.0082	11/11/16	01/02/17	82

Legenda:
- Ajuiz.: Data do Ajuizamento;
- 1ª Aud.: Data da primeira audiência que ocorrer, Inicial ou UNA;
- Prazo: Prazo, em dias corridos, entre a Data do Ajuizamento e a Data da 1ª Audiência.

PRAZO MÉDIO PARA REALIZAÇÃO DA 1ª AUDIÊNCIA - 2ª VARA DO TRABALHO DE APARECIDA DE GOIÂNIA

2ª VARA DO TRABALHO DE APARECIDA DE GOIÂNIA

ORDINÁRIO

Qtd	Prazo Médio
865	73,67

Nr. Processo	Ajuiz.	1ª Aud.	Prazo
RTOrd - 0012008-72.2016.5.18.0082	11/11/16	06/02/17	87
RTOrd - 0012011-90.2017.5.18.0082	22/11/17	12/12/17	20
RTOrd - 0012014-79.2016.5.18.0082	11/11/16	06/02/17	87
RTOrd - 0012016-49.2016.5.18.0082	11/11/16	02/02/17	83
RTOrd - 0012019-04.2016.5.18.0082	14/11/16	02/02/17	80
RTOrd - 0012021-71.2016.5.18.0082	14/11/16	06/02/17	84
RTOrd - 0012022-56.2016.5.18.0082	16/11/16	01/02/17	77
RTOrd - 0012029-48.2016.5.18.0082	17/11/16	04/04/17	138
RTOrd - 0012032-03.2016.5.18.0082	17/11/16	06/02/17	81
RTOrd - 0012033-85.2016.5.18.0082	17/11/16	07/02/17	82
RTOrd - 0012037-25.2016.5.18.0082	18/11/16	14/02/17	88
RTOrd - 0012040-77.2016.5.18.0082	18/11/16	07/02/17	81
RTOrd - 0012041-62.2016.5.18.0082	18/11/16	07/02/17	81
RTOrd - 0012044-17.2016.5.18.0082	18/11/16	09/02/17	83
RTOrd - 0012048-54.2016.5.18.0082	18/11/16	09/02/17	83
RTOrd - 0012050-24.2016.5.18.0082	19/11/16	08/02/17	81
RTOrd - 0012052-91.2016.5.18.0082	20/11/16	08/02/17	80
RTOrd - 0012053-76.2016.5.18.0082	20/11/16	08/02/17	80
RTOrd - 0012054-61.2016.5.18.0082	20/11/16	09/02/17	81
RTOrd - 0012055-46.2016.5.18.0082	21/11/16	13/02/17	84
RTOrd - 0012058-98.2016.5.18.0082	22/11/16	13/02/17	83
RTOrd - 0012060-68.2016.5.18.0082	22/11/16	13/02/17	83
RTOrd - 0012067-60.2016.5.18.0082	22/11/16	13/02/17	83
RTOrd - 0012068-11.2017.5.18.0082	06/12/17	18/12/17	12

Legenda:
- Ajuiz.: Data do Ajuizamento;
- 1ª Aud.: Data da primeira audiência que ocorrer, Inicial ou UNA;
- Prazo: Prazo, em dias corridos, entre a Data do Ajuizamento e a Data da 1ª Audiência.

PRAZO MÉDIO PARA REALIZAÇÃO DA 1ª AUDIÊNCIA - 2ª VARA DO TRABALHO DE APARECIDA DE GOIÂNIA

2ª VARA DO TRABALHO DE APARECIDA DE GOIÂNIA

ORDINÁRIO

Qtd	Prazo Médio
865	73,67

Nr. Processo	Ajuiz.	1ª Aud.	Prazo
RTOrd - 0012068-45.2016.5.18.0082	23/11/16	13/02/17	82
RTOrd - 0012070-15.2016.5.18.0082	23/11/16	14/02/17	83
RTOrd - 0012071-97.2016.5.18.0082	23/11/16	14/02/17	83
RTOrd - 0012072-82.2016.5.18.0082	23/11/16	14/02/17	83
RTOrd - 0012073-67.2016.5.18.0082	23/11/16	14/02/17	83
RTOrd - 0012074-52.2016.5.18.0082	23/11/16	14/02/17	83
RTOrd - 0012080-59.2016.5.18.0082	24/11/16	14/02/17	82
RTOrd - 0012087-51.2016.5.18.0082	24/11/16	07/02/17	75
RTOrd - 0012088-36.2016.5.18.0082	24/11/16	15/02/17	83
RTOrd - 0012089-21.2016.5.18.0082	25/11/16	15/02/17	82
RTOrd - 0012093-58.2016.5.18.0082	25/11/16	15/02/17	82
RTOrd - 0012095-28.2016.5.18.0082	26/11/16	15/02/17	81
RTOrd - 0012096-13.2016.5.18.0082	26/11/16	15/02/17	81
RTOrd - 0012100-50.2016.5.18.0082	28/11/16	15/02/17	79
RTOrd - 0012103-05.2016.5.18.0082	29/11/16	16/02/17	79
RTOrd - 0012106-57.2016.5.18.0082	29/11/16	16/02/17	79
RTOrd - 0012107-42.2016.5.18.0082	29/11/16	16/02/17	79
RTOrd - 0012108-27.2016.5.18.0082	29/11/16	16/02/17	79
RTOrd - 0012109-12.2016.5.18.0082	29/11/16	20/02/17	83
RTOrd - 0012110-94.2016.5.18.0082	29/11/16	20/02/17	83
RTOrd - 0012111-79.2016.5.18.0082	29/11/16	20/02/17	83
RTOrd - 0012112-64.2016.5.18.0082	30/11/16	20/02/17	82
RTOrd - 0012113-49.2016.5.18.0082	30/11/16	20/02/17	82
RTOrd - 0012115-19.2016.5.18.0082	30/11/16	20/02/17	82

Legenda:
- Ajuiz.: Data do Ajuizamento;
- 1ª Aud.: Data da primeira audiência que ocorrer, Inicial ou UNA;
- Prazo: Prazo, em dias corridos, entre a Data do Ajuizamento e a Data da 1ª Audiência.

PRAZO MÉDIO PARA REALIZAÇÃO DA 1ª AUDIÊNCIA - 2ª VARA DO TRABALHO DE APARECIDA DE GOIÂNIA

2ª VARA DO TRABALHO DE APARECIDA DE GOIÂNIA

ORDINÁRIO

Qtd	Prazo Médio
865	73,67

Nr. Processo	Ajuiz.	1ª Aud.	Prazo
RTOrd - 0012117-86.2016.5.18.0082	30/11/16	20/02/17	82
RTOrd - 0012118-71.2016.5.18.0082	30/11/16	20/02/17	82
RTOrd - 0012119-56.2016.5.18.0082	30/11/16	21/02/17	83
RTOrd - 0012120-41.2016.5.18.0082	01/12/16	21/02/17	82
RTOrd - 0012121-26.2016.5.18.0082	01/12/16	21/02/17	82
RTOrd - 0012122-11.2016.5.18.0082	01/12/16	21/02/17	82
RTOrd - 0012123-93.2016.5.18.0082	01/12/16	21/02/17	82
RTOrd - 0012124-78.2016.5.18.0082	01/12/16	22/02/17	83
RTOrd - 0012126-48.2016.5.18.0082	01/12/16	22/02/17	83
RTOrd - 0012128-18.2016.5.18.0082	02/12/16	22/02/17	82
RTOrd - 0012138-62.2016.5.18.0082	02/12/16	22/02/17	82
RTOrd - 0012139-47.2016.5.18.0082	02/12/16	23/02/17	83
RTOrd - 0012140-32.2016.5.18.0082	04/12/16	22/02/17	80
RTOrd - 0012145-54.2016.5.18.0082	05/12/16	23/02/17	80
RTOrd - 0012146-39.2016.5.18.0082	06/12/16	23/02/17	79
RTOrd - 0012152-46.2016.5.18.0082	07/12/16	06/03/17	89
RTOrd - 0012153-31.2016.5.18.0082	07/12/16	06/03/17	89
RTOrd - 0012154-16.2016.5.18.0082	07/12/16	06/03/17	89
RTOrd - 0012155-98.2016.5.18.0082	07/12/16	06/03/17	89
RTOrd - 0012157-68.2016.5.18.0082	08/12/16	06/03/17	88
RTOrd - 0012164-60.2016.5.18.0082	08/12/16	23/05/17	166
RTOrd - 0012165-45.2016.5.18.0082	08/12/16	07/03/17	89
RTOrd - 0012167-15.2016.5.18.0082	08/12/16	07/03/17	89
RTOrd - 0012170-67.2016.5.18.0082	09/12/16	07/03/17	88

Legenda:
- Ajuiz.: Data do Ajuizamento;
- 1ª Aud.: Data da primeira audiência que ocorrer, Inicial ou UNA;
- Prazo: Prazo, em dias corridos, entre a Data do Ajuizamento e a Data da 1ª Audiência.

PRAZO MÉDIO PARA REALIZAÇÃO DA 1ª AUDIÊNCIA - 2ª VARA DO TRABALHO DE APARECIDA DE GOIÂNIA

2ª VARA DO TRABALHO DE APARECIDA DE GOIÂNIA

ORDINÁRIO

Qtd	Prazo Médio
865	73,67

Nr. Processo	Ajuiz.	1ª Aud.	Prazo
RTOrd - 0012171-52.2016.5.18.0082	09/12/16	07/03/17	88
RTOrd - 0012174-07.2016.5.18.0082	12/12/16	09/03/17	87
RTOrd - 0012175-89.2016.5.18.0082	12/12/16	08/03/17	86
RTOrd - 0012178-44.2016.5.18.0082	12/12/16	08/03/17	86
RTOrd - 0012179-29.2016.5.18.0082	13/12/16	09/03/17	86
RTOrd - 0012180-14.2016.5.18.0082	13/12/16	17/04/17	125
RTOrd - 0012183-66.2016.5.18.0082	13/12/16	08/03/17	85
RTOrd - 0012184-51.2016.5.18.0082	13/12/16	09/03/17	86
RTOrd - 0012185-36.2016.5.18.0082	13/12/16	09/03/17	86
RTOrd - 0012186-21.2016.5.18.0082	14/12/16	09/03/17	85
RTOrd - 0012188-88.2016.5.18.0082	14/12/16	09/03/17	85
RTOrd - 0012189-73.2016.5.18.0082	14/12/16	13/03/17	89
RTOrd - 0012191-43.2016.5.18.0082	14/12/16	13/03/17	89
RTOrd - 0012192-28.2016.5.18.0082	14/12/16	13/03/17	89
RTOrd - 0012198-35.2016.5.18.0082	16/12/16	08/03/17	82
RTOrd - 0012204-42.2016.5.18.0082	16/12/16	16/02/17	62
RTOrd - 0012205-27.2016.5.18.0082	16/12/16	14/03/17	88
RTOrd - 0012207-94.2016.5.18.0082	17/12/16	14/03/17	87
RTOrd - 0012209-64.2016.5.18.0082	19/12/16	14/03/17	85
RTOrd - 0012212-19.2016.5.18.0082	19/12/16	18/04/17	120
RTOrd - 0012214-86.2016.5.18.0082	20/12/16	15/03/17	85
RTOrd - 0012219-11.2016.5.18.0082	20/12/16	29/03/17	99
RTOrd - 0012222-63.2016.5.18.0082	22/12/16	15/03/17	83
RTOrd - 0012223-48.2016.5.18.0082	23/12/16	15/03/17	82

Legenda:
- Ajuiz.: Data do Ajuizamento;
- 1ª Aud.: Data da primeira audiência que ocorrer, Inicial ou UNA;
- Prazo: Prazo, em dias corridos, entre a Data do Ajuizamento e a Data da 1ª Audiência.

PRAZO MÉDIO PARA REALIZAÇÃO DA 1ª AUDIÊNCIA - 2ª VARA DO TRABALHO DE APARECIDA DE GOIÂNIA

2ª VARA DO TRABALHO DE APARECIDA DE GOIÂNIA

ORDINÁRIO

Qtd	Prazo Médio
865	73,67

Nr. Processo	Ajuiz.	1ª Aud.	Prazo
RTOrd - 0012224-33.2016.5.18.0082	23/12/16	18/04/17	116
RTOrd - 0012227-85.2016.5.18.0082	27/12/16	19/04/17	113
RTOrd - 0012228-70.2016.5.18.0082	30/12/16	19/04/17	110
RTOrd - 0012236-60.2016.5.18.0013	02/02/17	31/05/17	118

Legenda:
- Ajuiz.: Data do Ajuizamento;
- 1ª Aud.: Data da primeira audiência que ocorrer, Inicial ou UNA;
- Prazo: Prazo, em dias corridos, entre a Data do Ajuizamento e a Data da 1ª Audiência.

PRAZO MÉDIO PARA REALIZAÇÃO DA 1ª AUDIÊNCIA - 2ª VARA DO TRABALHO DE APARECIDA DE GOIÂNIA

Data da 1ª audiência entre 1/1/2017 e 31/12/2017 23:59:59

Sem magistrado

ORDINÁRIO

Qtd	Prazo Médio
865	73,67

Nr. Processo	Ajuiz.	1ª Aud.	Prazo
ACC - 0010211-27.2017.5.18.0082	08/02/17	24/05/17	105
ACC - 0010416-56.2017.5.18.0082	15/03/17	07/06/17	84
ACP - 0011003-78.2017.5.18.0082	19/06/17	15/08/17	57
ACum - 0010508-34.2017.5.18.0082	29/03/17	20/06/17	83
ACum - 0011044-45.2017.5.18.0082	23/06/17	18/08/17	56
AlvJud - 0010661-67.2017.5.18.0082	20/04/17	08/06/17	49
AlvJud - 0010730-02.2017.5.18.0082	03/05/17	21/06/17	49
ConPag - 0010333-40.2017.5.18.0082	02/03/17	17/04/17	46
ConPag - 0010458-08.2017.5.18.0082	21/03/17	13/06/17	84
ConPag - 0010585-43.2017.5.18.0082	10/04/17	24/05/17	44
ConPag - 0010712-78.2017.5.18.0082	28/04/17	14/07/17	77
ConPag - 0010823-90.2017.5.18.0008	23/05/17	31/07/17	69
ConPag - 0010864-29.2017.5.18.0082	25/05/17	31/07/17	67
ConPag - 0010865-14.2017.5.18.0082	25/05/17	31/07/17	67
ConPag - 0010995-04.2017.5.18.0082	15/06/17	14/08/17	60
ConPag - 0011080-87.2017.5.18.0082	28/06/17	17/08/17	50
ConPag - 0011270-50.2017.5.18.0082	26/07/17	11/09/17	47
ConPag - 0011355-36.2017.5.18.0082	10/08/17	20/09/17	41
ConPag - 0011444-59.2017.5.18.0082	24/08/17	08/11/17	76
ConPag - 0011567-57.2017.5.18.0082	15/09/17	22/11/17	68
ConPag - 0011640-29.2017.5.18.0082	26/09/17	30/11/17	65
ConPag - 0011661-05.2017.5.18.0082	28/09/17	04/12/17	67

Legenda:
- Ajuiz.: Data do Ajuizamento;
- 1ª Aud.: Data da primeira audiência que ocorrer, Inicial ou UNA;
- Prazo: Prazo, em dias corridos, entre a Data do Ajuizamento e a Data da 1ª Audiência.

PRAZO MÉDIO PARA REALIZAÇÃO DA 1ª AUDIÊNCIA - 2ª VARA DO TRABALHO DE APARECIDA DE GOIÂNIA

Sem magistrado

ORDINÁRIO

Qtd	Prazo Médio
865	73,67

Nr. Processo	Ajuiz.	1ª Aud.	Prazo
ConPag - 0011663-72.2017.5.18.0082	29/09/17	05/12/17	67
ConPag - 0011705-24.2017.5.18.0082	04/10/17	07/12/17	64
ConPag - 0011727-82.2017.5.18.0082	09/10/17	11/12/17	63
ConPag - 0011856-24.2016.5.18.0082	17/10/16	31/01/17	106
ConPag - 0012039-92.2016.5.18.0082	18/11/16	09/02/17	83
ConPag - 0012169-82.2016.5.18.0082	08/12/16	20/02/17	74
ET - 0010850-45.2017.5.18.0082	23/05/17	31/07/17	69
Pet - 0011004-63.2017.5.18.0082	19/06/17	18/07/17	29
Pet - 0011647-21.2017.5.18.0082	27/09/17	06/11/17	40
RTAlç - 0010005-13.2017.5.18.0082	03/01/17	07/02/17	35
RTAlç - 0010006-95.2017.5.18.0082	03/01/17	08/02/17	36
RTAlç - 0010009-50.2017.5.18.0082	04/01/17	08/02/17	35
RTAlç - 0010090-96.2017.5.18.0082	20/01/17	15/02/17	26
RTAlç - 0010257-16.2017.5.18.0082	15/02/17	22/03/17	35
RTAlç - 0010267-60.2017.5.18.0082	16/02/17	19/05/17	92
RTAlç - 0010421-78.2017.5.18.0082	16/03/17	08/05/17	53
RTAlç - 0010667-74.2017.5.18.0082	24/04/17	07/06/17	44
RTAlç - 0010767-29.2017.5.18.0082	09/05/17	19/07/17	71
RTAlç - 0010813-18.2017.5.18.0082	16/05/17	05/06/17	20
RTAlç - 0010967-36.2017.5.18.0082	12/06/17	12/07/17	30
RTAlç - 0010976-95.2017.5.18.0082	13/06/17	10/08/17	58
RTAlç - 0010977-80.2017.5.18.0082	13/06/17	10/08/17	58
RTAlç - 0011053-07.2017.5.18.0082	26/06/17	19/07/17	23
RTAlç - 0011247-07.2017.5.18.0082	24/07/17	10/08/17	17
RTAlç - 0011298-18.2017.5.18.0082	31/07/17	22/08/17	22

Legenda:
- Ajuiz.: Data do Ajuizamento;
- 1ª Aud.: Data da primeira audiência que ocorrer, Inicial ou UNA;
- Prazo: Prazo, em dias corridos, entre a Data do Ajuizamento e a Data da 1ª Audiência.

PRAZO MÉDIO PARA REALIZAÇÃO DA 1ª AUDIÊNCIA - 2ª VARA DO TRABALHO DE APARECIDA DE GOIÂNIA

Sem magistrado

ORDINÁRIO

Qtd	Prazo Médio
865	73,67

Nr. Processo	Ajuiz.	1ª Aud.	Prazo
RTAlç - 0011331-08.2017.5.18.0082	04/08/17	26/09/17	53
RTAlç - 0011491-33.2017.5.18.0082	04/09/17	11/10/17	37
RTAlç - 0011568-42.2017.5.18.0082	15/09/17	22/11/17	68
RTAlç - 0011589-18.2017.5.18.0082	20/09/17	11/10/17	21
RTAlç - 0011592-70.2017.5.18.0082	20/09/17	24/10/17	34
RTAlç - 0011829-07.2017.5.18.0082	26/10/17	05/12/17	40
RTAlç - 0011932-14.2017.5.18.0082	10/11/17	18/12/17	38
RTOrd - 0002181-08.2014.5.18.0082	05/09/14	16/11/17	1.168
RTOrd - 0010001-73.2017.5.18.0082	02/01/17	16/03/17	73
RTOrd - 0010003-43.2017.5.18.0082	03/01/17	16/03/17	72
RTOrd - 0010007-80.2017.5.18.0082	03/01/17	16/03/17	72
RTOrd - 0010012-05.2017.5.18.0082	05/01/17	19/04/17	104
RTOrd - 0010014-72.2017.5.18.0082	06/01/17	20/04/17	104
RTOrd - 0010015-57.2017.5.18.0082	06/01/17	20/03/17	73
RTOrd - 0010016-42.2017.5.18.0082	06/01/17	20/03/17	73
RTOrd - 0010018-12.2017.5.18.0082	06/01/17	20/03/17	73
RTOrd - 0010019-94.2017.5.18.0082	08/01/17	27/04/17	109
RTOrd - 0010020-79.2017.5.18.0082	09/01/17	20/03/17	70
RTOrd - 0010021-64.2017.5.18.0082	09/01/17	20/04/17	101
RTOrd - 0010023-34.2017.5.18.0082	09/01/17	20/04/17	101
RTOrd - 0010025-04.2017.5.18.0082	09/01/17	20/04/17	101
RTOrd - 0010029-41.2017.5.18.0082	10/01/17	21/03/17	70
RTOrd - 0010033-78.2017.5.18.0082	11/01/17	21/03/17	69
RTOrd - 0010034-63.2017.5.18.0082	11/01/17	24/04/17	103
RTOrd - 0010036-33.2017.5.18.0082	11/01/17	22/03/17	70

Legenda:
- Ajuiz.: Data do Ajuizamento;
- 1ª Aud.: Data da primeira audiência que ocorrer, Inicial ou UNA;
- Prazo: Prazo, em dias corridos, entre a Data do Ajuizamento e a Data da 1ª Audiência.

PRAZO MÉDIO PARA REALIZAÇÃO DA 1ª AUDIÊNCIA - 2ª VARA DO TRABALHO DE APARECIDA DE GOIÂNIA

Sem magistrado

ORDINÁRIO

Qtd	Prazo Médio
865	73,67

Nr. Processo	Ajuiz.	1ª Aud.	Prazo
RTOrd - 0010037-18.2017.5.18.0082	11/01/17	22/03/17	70
RTOrd - 0010043-25.2017.5.18.0082	12/01/17	22/03/17	69
RTOrd - 0010044-10.2017.5.18.0082	12/01/17	24/04/17	102
RTOrd - 0010045-92.2017.5.18.0082	12/01/17	26/04/17	104
RTOrd - 0010047-62.2017.5.18.0082	12/01/17	26/04/17	104
RTOrd - 0010048-47.2017.5.18.0082	12/01/17	24/03/17	71
RTOrd - 0010051-02.2017.5.18.0082	13/01/17	24/03/17	70
RTOrd - 0010055-39.2017.5.18.0082	15/01/17	24/03/17	68
RTOrd - 0010056-24.2017.5.18.0082	16/01/17	26/04/17	100
RTOrd - 0010057-09.2017.5.18.0082	16/01/17	26/04/17	100
RTOrd - 0010058-91.2017.5.18.0082	16/01/17	26/04/17	100
RTOrd - 0010060-61.2017.5.18.0082	16/01/17	27/03/17	70
RTOrd - 0010061-46.2017.5.18.0082	16/01/17	27/03/17	70
RTOrd - 0010064-98.2017.5.18.0082	16/01/17	27/03/17	70
RTOrd - 0010065-83.2017.5.18.0082	17/01/17	27/03/17	69
RTOrd - 0010066-68.2017.5.18.0082	17/01/17	26/04/17	99
RTOrd - 0010068-38.2017.5.18.0082	17/01/17	26/04/17	99
RTOrd - 0010074-45.2017.5.18.0082	18/01/17	28/03/17	69
RTOrd - 0010076-15.2017.5.18.0082	18/01/17	28/03/17	69
RTOrd - 0010076-37.2017.5.18.0010	30/03/17	21/06/17	83
RTOrd - 0010077-97.2017.5.18.0082	18/01/17	28/03/17	69
RTOrd - 0010079-57.2017.5.18.0053	24/04/17	11/07/17	78
RTOrd - 0010087-44.2017.5.18.0082	19/01/17	27/04/17	98
RTOrd - 0010093-51.2017.5.18.0082	20/01/17	27/04/17	97
RTOrd - 0010094-36.2017.5.18.0082	20/01/17	27/04/17	97

Legenda:
- Ajuiz.: Data do Ajuizamento;
- 1ª Aud.: Data da primeira audiência que ocorrer, Inicial ou UNA;
- Prazo: Prazo, em dias corridos, entre a Data do Ajuizamento e a Data da 1ª Audiência.

PRAZO MÉDIO PARA REALIZAÇÃO DA 1ª AUDIÊNCIA - 2ª VARA DO TRABALHO DE APARECIDA DE GOIÂNIA

Sem magistrado

ORDINÁRIO

Qtd	Prazo Médio
865	73,67

Nr. Processo	Ajuiz.	1ª Aud.	Prazo
RTOrd - 0010097-88.2017.5.18.0082	20/01/17	29/03/17	68
RTOrd - 0010099-58.2017.5.18.0082	20/01/17	29/03/17	68
RTOrd - 0010102-13.2017.5.18.0082	23/01/17	30/03/17	66
RTOrd - 0010103-95.2017.5.18.0082	23/01/17	30/03/17	66
RTOrd - 0010106-50.2017.5.18.0082	23/01/17	22/05/17	119
RTOrd - 0010109-05.2017.5.18.0082	24/01/17	04/04/17	70
RTOrd - 0010111-72.2017.5.18.0082	24/01/17	30/05/17	126
RTOrd - 0010112-57.2017.5.18.0082	24/01/17	24/05/17	120
RTOrd - 0010113-42.2017.5.18.0082	24/01/17	24/05/17	120
RTOrd - 0010116-94.2017.5.18.0082	25/01/17	03/04/17	68
RTOrd - 0010120-34.2017.5.18.0082	26/01/17	03/04/17	67
RTOrd - 0010123-86.2017.5.18.0082	26/01/17	03/04/17	67
RTOrd - 0010126-41.2017.5.18.0082	26/01/17	31/05/17	125
RTOrd - 0010127-26.2017.5.18.0082	26/01/17	29/05/17	123
RTOrd - 0010128-11.2017.5.18.0082	27/01/17	29/05/17	122
RTOrd - 0010132-48.2017.5.18.0082	27/01/17	04/04/17	67
RTOrd - 0010136-85.2017.5.18.0082	27/01/17	29/05/17	122
RTOrd - 0010139-40.2017.5.18.0082	30/01/17	30/05/17	120
RTOrd - 0010140-25.2017.5.18.0082	30/01/17	05/04/17	65
RTOrd - 0010146-32.2017.5.18.0082	30/01/17	30/05/17	120
RTOrd - 0010153-24.2017.5.18.0082	31/01/17	30/05/17	119
RTOrd - 0010157-61.2017.5.18.0082	31/01/17	31/05/17	120
RTOrd - 0010166-23.2017.5.18.0082	01/02/17	06/04/17	64
RTOrd - 0010167-08.2017.5.18.0082	01/02/17	06/04/17	64
RTOrd - 0010168-90.2017.5.18.0082	01/02/17	31/05/17	119

Legenda:
- Ajuiz.: Data do Ajuizamento;
- 1ª Aud.: Data da primeira audiência que ocorrer, Inicial ou UNA;
- Prazo: Prazo, em dias corridos, entre a Data do Ajuizamento e a Data da 1ª Audiência.

PRAZO MÉDIO PARA REALIZAÇÃO DA 1ª AUDIÊNCIA - 2ª VARA DO TRABALHO DE APARECIDA DE GOIÂNIA

Sem magistrado

ORDINÁRIO

Qtd	Prazo Médio
865	73,67

Nr. Processo	Ajuiz.	1ª Aud.	Prazo
RTOrd - 0010169-75.2017.5.18.0082	01/02/17	06/04/17	64
RTOrd - 0010173-15.2017.5.18.0082	02/02/17	31/05/17	118
RTOrd - 0010177-52.2017.5.18.0082	03/02/17	22/05/17	108
RTOrd - 0010181-89.2017.5.18.0082	03/02/17	19/04/17	75
RTOrd - 0010182-74.2017.5.18.0082	03/02/17	09/03/17	34
RTOrd - 0010183-59.2017.5.18.0082	03/02/17	22/05/17	108
RTOrd - 0010184-44.2017.5.18.0082	03/02/17	22/05/17	108
RTOrd - 0010186-14.2017.5.18.0082	06/02/17	24/04/17	77
RTOrd - 0010191-36.2017.5.18.0082	06/02/17	11/07/17	155
RTOrd - 0010192-21.2017.5.18.0082	06/02/17	17/04/17	70
RTOrd - 0010197-43.2017.5.18.0082	06/02/17	29/03/17	51
RTOrd - 0010202-65.2017.5.18.0082	07/02/17	25/07/17	168
RTOrd - 0010205-20.2017.5.18.0082	07/02/17	24/05/17	106
RTOrd - 0010210-42.2017.5.18.0082	08/02/17	23/05/17	104
RTOrd - 0010212-12.2017.5.18.0082	08/02/17	18/04/17	69
RTOrd - 0010213-94.2017.5.18.0082	08/02/17	23/05/17	104
RTOrd - 0010214-79.2017.5.18.0082	08/02/17	23/05/17	104
RTOrd - 0010216-49.2017.5.18.0082	08/02/17	24/05/17	105
RTOrd - 0010219-04.2017.5.18.0082	08/02/17	23/05/17	104
RTOrd - 0010220-86.2017.5.18.0082	08/02/17	24/05/17	105
RTOrd - 0010221-71.2017.5.18.0082	08/02/17	24/05/17	105
RTOrd - 0010222-56.2017.5.18.0082	09/02/17	24/05/17	104
RTOrd - 0010228-63.2017.5.18.0082	09/02/17	11/07/17	152
RTOrd - 0010230-33.2017.5.18.0082	10/02/17	11/07/17	151
RTOrd - 0010236-40.2017.5.18.0082	10/02/17	10/07/17	150

Legenda:
- Ajuiz.: Data do Ajuizamento;
- 1ª Aud.: Data da primeira audiência que ocorrer, Inicial ou UNA;
- Prazo: Prazo, em dias corridos, entre a Data do Ajuizamento e a Data da 1ª Audiência.

PRAZO MÉDIO PARA REALIZAÇÃO DA 1ª AUDIÊNCIA - 2ª VARA DO TRABALHO DE APARECIDA DE GOIÂNIA

Sem magistrado

ORDINÁRIO

Qtd	Prazo Médio
865	73,67

Nr. Processo	Ajuiz.	1ª Aud.	Prazo
RTOrd - 0010240-77.2017.5.18.0082	10/02/17	10/07/17	150
RTOrd - 0010247-69.2017.5.18.0082	13/02/17	29/05/17	105
RTOrd - 0010248-54.2017.5.18.0082	13/02/17	29/05/17	105
RTOrd - 0010252-91.2017.5.18.0082	14/02/17	29/05/17	104
RTOrd - 0010253-76.2017.5.18.0082	14/02/17	29/05/17	104
RTOrd - 0010265-90.2017.5.18.0082	15/02/17	18/04/17	62
RTOrd - 0010272-82.2017.5.18.0082	16/02/17	31/05/17	104
RTOrd - 0010275-37.2017.5.18.0082	17/02/17	03/04/17	45
RTOrd - 0010278-11.2017.5.18.0011	20/03/17	12/06/17	84
RTOrd - 0010278-89.2017.5.18.0082	19/02/17	01/06/17	102
RTOrd - 0010282-29.2017.5.18.0082	20/02/17	01/06/17	101
RTOrd - 0010285-81.2017.5.18.0082	20/02/17	01/06/17	101
RTOrd - 0010287-51.2017.5.18.0082	20/02/17	01/06/17	101
RTOrd - 0010288-36.2017.5.18.0082	20/02/17	01/06/17	101
RTOrd - 0010292-73.2017.5.18.0082	21/02/17	01/06/17	100
RTOrd - 0010295-28.2017.5.18.0082	21/02/17	05/06/17	104
RTOrd - 0010298-80.2017.5.18.0082	22/02/17	05/06/17	103
RTOrd - 0010299-65.2017.5.18.0082	22/02/17	05/06/17	103
RTOrd - 0010305-72.2017.5.18.0082	23/02/17	27/03/17	32
RTOrd - 0010307-42.2017.5.18.0082	23/02/17	27/04/17	63
RTOrd - 0010308-27.2017.5.18.0082	23/02/17	27/04/17	63
RTOrd - 0010309-12.2017.5.18.0082	23/02/17	28/03/17	33
RTOrd - 0010316-04.2017.5.18.0082	24/02/17	29/03/17	33
RTOrd - 0010317-86.2017.5.18.0082	24/02/17	05/04/17	40
RTOrd - 0010319-56.2017.5.18.0082	24/02/17	30/03/17	34

Legenda:
- Ajuiz.: Data do Ajuizamento;
- 1ª Aud.: Data da primeira audiência que ocorrer, Inicial ou UNA;
- Prazo: Prazo, em dias corridos, entre a Data do Ajuizamento e a Data da 1ª Audiência.

PRAZO MÉDIO PARA REALIZAÇÃO DA 1ª AUDIÊNCIA - 2ª VARA DO TRABALHO DE APARECIDA DE GOIÂNIA

Sem magistrado

ORDINÁRIO

Qtd	Prazo Médio
865	73,67

Nr. Processo	Ajuiz.	1ª Aud.	Prazo
RTOrd - 0010321-26.2017.5.18.0082	27/02/17	03/04/17	35
RTOrd - 0010322-11.2017.5.18.0082	27/02/17	03/04/17	35
RTOrd - 0010323-93.2017.5.18.0082	01/03/17	04/04/17	34
RTOrd - 0010325-63.2017.5.18.0082	01/03/17	04/04/17	34
RTOrd - 0010326-48.2017.5.18.0082	01/03/17	05/04/17	35
RTOrd - 0010330-85.2017.5.18.0082	02/03/17	30/03/17	28
RTOrd - 0010332-55.2017.5.18.0082	02/03/17	20/06/17	110
RTOrd - 0010334-25.2017.5.18.0082	02/03/17	06/04/17	35
RTOrd - 0010341-17.2017.5.18.0082	03/03/17	18/04/17	46
RTOrd - 0010344-69.2017.5.18.0082	03/03/17	19/04/17	47
RTOrd - 0010346-39.2017.5.18.0082	05/03/17	19/04/17	45
RTOrd - 0010349-91.2017.5.18.0082	06/03/17	20/04/17	45
RTOrd - 0010351-61.2017.5.18.0082	06/03/17	20/04/17	45
RTOrd - 0010355-94.2017.5.18.0051	06/09/17	21/11/17	76
RTOrd - 0010355-96.2017.5.18.0018	01/06/17	08/08/17	68
RTOrd - 0010358-53.2017.5.18.0082	07/03/17	26/04/17	50
RTOrd - 0010359-38.2017.5.18.0082	07/03/17	26/04/17	50
RTOrd - 0010361-08.2017.5.18.0082	07/03/17	26/04/17	50
RTOrd - 0010362-90.2017.5.18.0082	07/03/17	26/04/17	50
RTOrd - 0010369-82.2017.5.18.0082	09/03/17	05/06/17	88
RTOrd - 0010370-67.2017.5.18.0082	09/03/17	23/05/17	75
RTOrd - 0010374-07.2017.5.18.0082	09/03/17	05/06/17	88
RTOrd - 0010375-89.2017.5.18.0082	09/03/17	05/06/17	88
RTOrd - 0010379-29.2017.5.18.0082	10/03/17	06/06/17	88
RTOrd - 0010382-81.2017.5.18.0082	10/03/17	06/04/17	27

Legenda:
- Ajuiz.: Data do Ajuizamento;
- 1ª Aud.: Data da primeira audiência que ocorrer, Inicial ou UNA;
- Prazo: Prazo, em dias corridos, entre a Data do Ajuizamento e a Data da 1ª Audiência.

PRAZO MÉDIO PARA REALIZAÇÃO DA 1ª AUDIÊNCIA - 2ª VARA DO TRABALHO DE APARECIDA DE GOIÂNIA

Sem magistrado

ORDINÁRIO

Qtd	Prazo Médio
865	73,67

Nr. Processo	Ajuiz.	1ª Aud.	Prazo
RTOrd - 0010385-36.2017.5.18.0082	10/03/17	06/06/17	88
RTOrd - 0010389-73.2017.5.18.0082	11/03/17	06/06/17	87
RTOrd - 0010390-58.2017.5.18.0082	11/03/17	06/06/17	87
RTOrd - 0010395-80.2017.5.18.0082	13/03/17	06/06/17	85
RTOrd - 0010397-50.2017.5.18.0082	13/03/17	06/06/17	85
RTOrd - 0010398-35.2017.5.18.0082	14/03/17	05/04/17	22
RTOrd - 0010402-72.2017.5.18.0082	14/03/17	29/03/17	15
RTOrd - 0010405-27.2017.5.18.0082	14/03/17	11/07/17	119
RTOrd - 0010406-12.2017.5.18.0082	14/03/17	23/05/17	70
RTOrd - 0010407-94.2017.5.18.0082	14/03/17	24/05/17	71
RTOrd - 0010410-49.2017.5.18.0082	15/03/17	30/05/17	76
RTOrd - 0010412-19.2017.5.18.0082	15/03/17	01/06/17	78
RTOrd - 0010414-86.2017.5.18.0082	15/03/17	05/06/17	82
RTOrd - 0010418-26.2017.5.18.0082	15/03/17	06/06/17	83
RTOrd - 0010419-11.2017.5.18.0082	16/03/17	06/06/17	82
RTOrd - 0010422-63.2017.5.18.0082	16/03/17	07/06/17	83
RTOrd - 0010424-33.2017.5.18.0082	16/03/17	07/06/17	83
RTOrd - 0010425-18.2017.5.18.0082	16/03/17	12/06/17	88
RTOrd - 0010426-03.2017.5.18.0082	16/03/17	07/06/17	83
RTOrd - 0010427-85.2017.5.18.0082	16/03/17	07/06/17	83
RTOrd - 0010430-40.2017.5.18.0082	17/03/17	07/06/17	82
RTOrd - 0010431-25.2017.5.18.0082	17/03/17	12/07/17	117
RTOrd - 0010433-92.2017.5.18.0082	17/03/17	12/07/17	117
RTOrd - 0010434-11.2017.5.18.0007	20/07/17	06/09/17	48
RTOrd - 0010434-77.2017.5.18.0082	17/03/17	07/08/17	143

Legenda:
- Ajuiz.: Data do Ajuizamento;
- 1ª Aud.: Data da primeira audiência que ocorrer, Inicial ou UNA;
- Prazo: Prazo, em dias corridos, entre a Data do Ajuizamento e a Data da 1ª Audiência.

PRAZO MÉDIO PARA REALIZAÇÃO DA 1ª AUDIÊNCIA - 2ª VARA DO TRABALHO DE APARECIDA DE GOIÂNIA

Sem magistrado

ORDINÁRIO

Qtd	Prazo Médio
865	73,67

Nr. Processo	Ajuiz.	1ª Aud.	Prazo
RTOrd - 0010435-62.2017.5.18.0082	17/03/17	07/08/17	143
RTOrd - 0010440-84.2017.5.18.0082	17/03/17	07/08/17	143
RTOrd - 0010441-69.2017.5.18.0082	17/03/17	12/06/17	87
RTOrd - 0010442-54.2017.5.18.0082	17/03/17	12/06/17	87
RTOrd - 0010445-09.2017.5.18.0082	18/03/17	12/06/17	86
RTOrd - 0010446-91.2017.5.18.0082	18/03/17	12/06/17	86
RTOrd - 0010448-61.2017.5.18.0082	20/03/17	12/06/17	84
RTOrd - 0010449-46.2017.5.18.0082	20/03/17	12/06/17	84
RTOrd - 0010452-98.2017.5.18.0082	20/03/17	14/06/17	86
RTOrd - 0010456-38.2017.5.18.0082	21/03/17	13/06/17	84
RTOrd - 0010460-75.2017.5.18.0082	21/03/17	13/06/17	84
RTOrd - 0010461-60.2017.5.18.0082	21/03/17	13/06/17	84
RTOrd - 0010463-37.2017.5.18.0015	26/07/17	11/09/17	47
RTOrd - 0010465-97.2017.5.18.0082	21/03/17	14/06/17	85
RTOrd - 0010466-82.2017.5.18.0082	21/03/17	13/06/17	84
RTOrd - 0010467-67.2017.5.18.0082	22/03/17	13/06/17	83
RTOrd - 0010475-44.2017.5.18.0082	23/03/17	14/06/17	83
RTOrd - 0010478-96.2017.5.18.0082	23/03/17	14/06/17	83
RTOrd - 0010479-28.2016.5.18.0014	24/04/17	11/07/17	78
RTOrd - 0010482-36.2017.5.18.0082	24/03/17	14/06/17	82
RTOrd - 0010485-88.2017.5.18.0082	24/03/17	14/06/17	82
RTOrd - 0010489-28.2017.5.18.0082	25/03/17	19/06/17	86
RTOrd - 0010491-95.2017.5.18.0082	26/03/17	19/06/17	85
RTOrd - 0010492-80.2017.5.18.0082	27/03/17	06/04/17	10
RTOrd - 0010494-50.2017.5.18.0082	27/03/17	20/06/17	85

Legenda:
- Ajuiz.: Data do Ajuizamento;
- 1ª Aud.: Data da primeira audiência que ocorrer, Inicial ou UNA;
- Prazo: Prazo, em dias corridos, entre a Data do Ajuizamento e a Data da 1ª Audiência.

PRAZO MÉDIO PARA REALIZAÇÃO DA 1ª AUDIÊNCIA - 2ª VARA DO TRABALHO DE APARECIDA DE GOIÂNIA

Sem magistrado

ORDINÁRIO

Qtd	Prazo Médio
865	73,67

Nr. Processo	Ajuiz.	1ª Aud.	Prazo
RTOrd - 0010495-35.2017.5.18.0082	27/03/17	19/06/17	84
RTOrd - 0010499-72.2017.5.18.0082	28/03/17	20/06/17	84
RTOrd - 0010503-12.2017.5.18.0082	28/03/17	20/06/17	84
RTOrd - 0010504-94.2017.5.18.0082	29/03/17	20/06/17	83
RTOrd - 0010505-79.2017.5.18.0082	29/03/17	20/06/17	83
RTOrd - 0010507-49.2017.5.18.0082	29/03/17	20/06/17	83
RTOrd - 0010510-04.2017.5.18.0082	29/03/17	20/06/17	83
RTOrd - 0010512-71.2017.5.18.0082	29/03/17	20/06/17	83
RTOrd - 0010513-56.2017.5.18.0082	29/03/17	20/06/17	83
RTOrd - 0010517-93.2017.5.18.0082	30/03/17	20/06/17	82
RTOrd - 0010528-25.2017.5.18.0082	31/03/17	21/06/17	82
RTOrd - 0010535-17.2017.5.18.0082	31/03/17	21/06/17	82
RTOrd - 0010536-02.2017.5.18.0082	31/03/17	21/06/17	82
RTOrd - 0010538-69.2017.5.18.0082	31/03/17	21/06/17	82
RTOrd - 0010539-54.2017.5.18.0082	01/04/17	21/06/17	81
RTOrd - 0010553-38.2017.5.18.0082	03/04/17	15/08/17	134
RTOrd - 0010555-08.2017.5.18.0082	04/04/17	26/06/17	83
RTOrd - 0010558-60.2017.5.18.0082	04/04/17	26/06/17	83
RTOrd - 0010559-45.2017.5.18.0082	04/04/17	24/04/17	20
RTOrd - 0010560-30.2017.5.18.0082	04/04/17	26/06/17	83
RTOrd - 0010562-97.2017.5.18.0082	05/04/17	24/04/17	19
RTOrd - 0010564-67.2017.5.18.0082	05/04/17	05/07/17	91
RTOrd - 0010565-52.2017.5.18.0082	05/04/17	26/06/17	82
RTOrd - 0010566-37.2017.5.18.0082	05/04/17	27/06/17	83
RTOrd - 0010567-22.2017.5.18.0082	05/04/17	26/06/17	82

Legenda:
- Ajuiz.: Data do Ajuizamento;
- 1ª Aud.: Data da primeira audiência que ocorrer, Inicial ou UNA;
- Prazo: Prazo, em dias corridos, entre a Data do Ajuizamento e a Data da 1ª Audiência.

PRAZO MÉDIO PARA REALIZAÇÃO DA 1ª AUDIÊNCIA - 2ª VARA DO TRABALHO DE APARECIDA DE GOIÂNIA

Sem magistrado

ORDINÁRIO

Qtd	Prazo Médio
865	73,67

Nr. Processo	Ajuiz.	1ª Aud.	Prazo
RTOrd - 0010568-07.2017.5.18.0082	06/04/17	22/05/17	46
RTOrd - 0010570-74.2017.5.18.0082	06/04/17	13/06/17	68
RTOrd - 0010573-29.2017.5.18.0082	06/04/17	14/06/17	69
RTOrd - 0010575-96.2017.5.18.0082	07/04/17	27/06/17	81
RTOrd - 0010576-78.2017.5.18.0083	18/04/17	04/07/17	77
RTOrd - 0010577-66.2017.5.18.0082	07/04/17	26/06/17	80
RTOrd - 0010580-21.2017.5.18.0082	07/04/17	27/06/17	81
RTOrd - 0010583-73.2017.5.18.0082	07/04/17	27/06/17	81
RTOrd - 0010584-58.2017.5.18.0082	07/04/17	27/06/17	81
RTOrd - 0010588-95.2017.5.18.0082	10/04/17	27/06/17	78
RTOrd - 0010589-80.2017.5.18.0082	10/04/17	28/06/17	79
RTOrd - 0010591-50.2017.5.18.0082	10/04/17	27/06/17	78
RTOrd - 0010595-87.2017.5.18.0082	10/04/17	28/06/17	79
RTOrd - 0010600-12.2017.5.18.0082	11/04/17	15/08/17	126
RTOrd - 0010603-64.2017.5.18.0082	11/04/17	03/07/17	83
RTOrd - 0010605-34.2017.5.18.0082	11/04/17	28/06/17	78
RTOrd - 0010608-86.2017.5.18.0082	12/04/17	28/06/17	77
RTOrd - 0010611-24.2016.5.18.0002	29/11/16	04/04/17	126
RTOrd - 0010612-26.2017.5.18.0082	12/04/17	28/06/17	77
RTOrd - 0010614-93.2017.5.18.0082	12/04/17	28/06/17	77
RTOrd - 0010615-78.2017.5.18.0082	12/04/17	28/06/17	77
RTOrd - 0010617-48.2017.5.18.0082	13/04/17	03/07/17	81
RTOrd - 0010619-18.2017.5.18.0082	13/04/17	03/07/17	81
RTOrd - 0010620-03.2017.5.18.0082	13/04/17	01/08/17	110
RTOrd - 0010621-85.2017.5.18.0082	13/04/17	21/08/17	130

Legenda:
- Ajuiz.: Data do Ajuizamento;
- 1ª Aud.: Data da primeira audiência que ocorrer, Inicial ou UNA;
- Prazo: Prazo, em dias corridos, entre a Data do Ajuizamento e a Data da 1ª Audiência.

PRAZO MÉDIO PARA REALIZAÇÃO DA 1ª AUDIÊNCIA - 2ª VARA DO TRABALHO DE APARECIDA DE GOIÂNIA

Sem magistrado

ORDINÁRIO

Qtd	Prazo Médio
865	73,67

Nr. Processo	Ajuiz.	1ª Aud.	Prazo
RTOrd - 0010622-70.2017.5.18.0082	13/04/17	21/08/17	130
RTOrd - 0010626-10.2017.5.18.0082	14/04/17	03/07/17	80
RTOrd - 0010629-62.2017.5.18.0082	16/04/17	03/07/17	78
RTOrd - 0010631-32.2017.5.18.0082	17/04/17	03/07/17	77
RTOrd - 0010633-02.2017.5.18.0082	17/04/17	03/07/17	77
RTOrd - 0010639-09.2017.5.18.0082	18/04/17	04/07/17	77
RTOrd - 0010640-91.2017.5.18.0082	18/04/17	03/07/17	76
RTOrd - 0010642-61.2017.5.18.0082	18/04/17	24/05/17	36
RTOrd - 0010643-46.2017.5.18.0082	18/04/17	04/07/17	77
RTOrd - 0010644-31.2017.5.18.0082	19/04/17	04/07/17	76
RTOrd - 0010648-68.2017.5.18.0082	19/04/17	04/07/17	76
RTOrd - 0010649-53.2017.5.18.0082	19/04/17	04/07/17	76
RTOrd - 0010654-75.2017.5.18.0082	20/04/17	05/07/17	76
RTOrd - 0010658-15.2017.5.18.0082	20/04/17	04/07/17	75
RTOrd - 0010659-97.2017.5.18.0082	20/04/17	05/07/17	76
RTOrd - 0010660-82.2017.5.18.0082	20/04/17	05/07/17	76
RTOrd - 0010662-52.2017.5.18.0082	21/04/17	05/07/17	75
RTOrd - 0010663-37.2017.5.18.0082	21/04/17	05/07/17	75
RTOrd - 0010663-68.2016.5.18.0083	04/04/17	28/06/17	85
RTOrd - 0010664-22.2017.5.18.0082	21/04/17	05/07/17	75
RTOrd - 0010668-59.2017.5.18.0082	24/04/17	06/07/17	73
RTOrd - 0010669-44.2017.5.18.0082	24/04/17	06/07/17	73
RTOrd - 0010670-29.2017.5.18.0082	24/04/17	06/07/17	73
RTOrd - 0010674-66.2017.5.18.0082	25/04/17	06/07/17	72
RTOrd - 0010679-88.2017.5.18.0082	25/04/17	06/07/17	72

Legenda:
- Ajuiz.: Data do Ajuizamento;
- 1ª Aud.: Data da primeira audiência que ocorrer, Inicial ou UNA;
- Prazo: Prazo, em dias corridos, entre a Data do Ajuizamento e a Data da 1ª Audiência.

PRAZO MÉDIO PARA REALIZAÇÃO DA 1ª AUDIÊNCIA - 2ª VARA DO TRABALHO DE APARECIDA DE GOIÂNIA

Sem magistrado

ORDINÁRIO

Qtd	Prazo Médio
865	73,67

Nr. Processo	Ajuiz.	1ª Aud.	Prazo
RTOrd - 0010680-73.2017.5.18.0082	25/04/17	10/07/17	76
RTOrd - 0010681-58.2017.5.18.0082	25/04/17	10/07/17	76
RTOrd - 0010687-65.2017.5.18.0082	26/04/17	12/07/17	77
RTOrd - 0010689-35.2017.5.18.0082	26/04/17	06/07/17	71
RTOrd - 0010692-87.2017.5.18.0082	26/04/17	06/07/17	71
RTOrd - 0010693-72.2017.5.18.0082	27/04/17	12/07/17	76
RTOrd - 0010694-57.2017.5.18.0082	27/04/17	10/07/17	74
RTOrd - 0010699-79.2017.5.18.0082	27/04/17	11/07/17	75
RTOrd - 0010705-86.2017.5.18.0082	28/04/17	11/07/17	74
RTOrd - 0010706-71.2017.5.18.0082	28/04/17	12/07/17	75
RTOrd - 0010707-56.2017.5.18.0082	28/04/17	12/07/17	75
RTOrd - 0010714-48.2017.5.18.0082	28/04/17	10/07/17	73
RTOrd - 0010717-03.2017.5.18.0082	02/05/17	17/07/17	76
RTOrd - 0010718-85.2017.5.18.0082	02/05/17	17/07/17	76
RTOrd - 0010719-70.2017.5.18.0082	02/05/17	13/07/17	72
RTOrd - 0010720-55.2017.5.18.0082	02/05/17	13/07/17	72
RTOrd - 0010721-40.2017.5.18.0082	02/05/17	13/07/17	72
RTOrd - 0010722-25.2017.5.18.0082	02/05/17	03/07/17	62
RTOrd - 0010724-92.2017.5.18.0082	03/05/17	22/05/17	19
RTOrd - 0010726-62.2017.5.18.0082	03/05/17	13/07/17	71
RTOrd - 0010728-32.2017.5.18.0082	03/05/17	13/07/17	71
RTOrd - 0010733-54.2017.5.18.0082	03/05/17	17/07/17	75
RTOrd - 0010735-24.2017.5.18.0082	04/05/17	17/07/17	74
RTOrd - 0010736-09.2017.5.18.0082	04/05/17	14/06/17	41
RTOrd - 0010738-76.2017.5.18.0082	04/05/17	17/07/17	74

Legenda:
- Ajuiz.: Data do Ajuizamento;
- 1ª Aud.: Data da primeira audiência que ocorrer, Inicial ou UNA;
- Prazo: Prazo, em dias corridos, entre a Data do Ajuizamento e a Data da 1ª Audiência.

PRAZO MÉDIO PARA REALIZAÇÃO DA 1ª AUDIÊNCIA - 2ª VARA DO TRABALHO DE APARECIDA DE GOIÂNIA

Sem magistrado

ORDINÁRIO

Qtd	Prazo Médio
865	73,67

Nr. Processo	Ajuiz.	1ª Aud.	Prazo
RTOrd - 0010739-61.2017.5.18.0082	04/05/17	17/07/17	74
RTOrd - 0010741-31.2017.5.18.0082	04/05/17	18/07/17	75
RTOrd - 0010742-16.2017.5.18.0082	04/05/17	17/07/17	74
RTOrd - 0010744-83.2017.5.18.0082	05/05/17	17/07/17	73
RTOrd - 0010745-68.2017.5.18.0082	05/05/17	18/07/17	74
RTOrd - 0010748-23.2017.5.18.0082	05/05/17	18/07/17	74
RTOrd - 0010749-08.2017.5.18.0082	05/05/17	18/07/17	74
RTOrd - 0010751-88.2017.5.18.0013	24/07/17	06/09/17	44
RTOrd - 0010752-60.2017.5.18.0082	07/05/17	12/06/17	36
RTOrd - 0010753-45.2017.5.18.0082	08/05/17	18/07/17	71
RTOrd - 0010754-30.2017.5.18.0082	08/05/17	07/06/17	30
RTOrd - 0010756-95.2017.5.18.0018	19/06/17	15/08/17	57
RTOrd - 0010756-97.2017.5.18.0082	08/05/17	18/07/17	71
RTOrd - 0010759-52.2017.5.18.0082	08/05/17	19/07/17	72
RTOrd - 0010760-37.2017.5.18.0082	08/05/17	18/07/17	71
RTOrd - 0010764-74.2017.5.18.0082	09/05/17	31/08/17	114
RTOrd - 0010765-59.2017.5.18.0082	09/05/17	19/07/17	71
RTOrd - 0010766-44.2017.5.18.0082	09/05/17	19/07/17	71
RTOrd - 0010771-66.2017.5.18.0082	10/05/17	19/07/17	70
RTOrd - 0010774-21.2017.5.18.0082	10/05/17	20/07/17	71
RTOrd - 0010777-73.2017.5.18.0082	10/05/17	20/07/17	71
RTOrd - 0010778-58.2017.5.18.0082	10/05/17	20/07/17	71
RTOrd - 0010782-95.2017.5.18.0082	10/05/17	20/07/17	71
RTOrd - 0010783-80.2017.5.18.0082	10/05/17	20/07/17	71
RTOrd - 0010786-35.2017.5.18.0082	11/05/17	03/07/17	53

Legenda:
- Ajuiz.: Data do Ajuizamento;
- 1ª Aud.: Data da primeira audiência que ocorrer, Inicial ou UNA;
- Prazo: Prazo, em dias corridos, entre a Data do Ajuizamento e a Data da 1ª Audiência.

PRAZO MÉDIO PARA REALIZAÇÃO DA 1ª AUDIÊNCIA - 2ª VARA DO TRABALHO DE APARECIDA DE GOIÂNIA

Sem magistrado

ORDINÁRIO

Qtd	Prazo Médio
865	73,67

Nr. Processo	Ajuiz.	1ª Aud.	Prazo
RTOrd - 0010787-20.2017.5.18.0082	11/05/17	24/07/17	74
RTOrd - 0010789-87.2017.5.18.0082	11/05/17	24/07/17	74
RTOrd - 0010791-57.2017.5.18.0082	11/05/17	24/07/17	74
RTOrd - 0010792-42.2017.5.18.0082	12/05/17	19/07/17	68
RTOrd - 0010793-27.2017.5.18.0082	12/05/17	20/07/17	69
RTOrd - 0010794-12.2017.5.18.0082	12/05/17	24/07/17	73
RTOrd - 0010796-79.2017.5.18.0082	12/05/17	25/07/17	74
RTOrd - 0010797-64.2017.5.18.0082	12/05/17	24/07/17	73
RTOrd - 0010805-41.2017.5.18.0082	15/05/17	24/07/17	70
RTOrd - 0010808-93.2017.5.18.0082	15/05/17	24/07/17	70
RTOrd - 0010814-03.2017.5.18.0082	16/05/17	25/07/17	70
RTOrd - 0010815-85.2017.5.18.0082	16/05/17	25/07/17	70
RTOrd - 0010816-70.2017.5.18.0082	16/05/17	25/07/17	70
RTOrd - 0010819-25.2017.5.18.0082	16/05/17	06/09/17	113
RTOrd - 0010820-10.2017.5.18.0082	17/05/17	25/07/17	69
RTOrd - 0010827-02.2017.5.18.0082	17/05/17	25/07/17	69
RTOrd - 0010831-39.2017.5.18.0082	18/05/17	18/07/17	61
RTOrd - 0010833-09.2017.5.18.0082	18/05/17	26/07/17	69
RTOrd - 0010834-91.2017.5.18.0082	19/05/17	26/07/17	68
RTOrd - 0010837-46.2017.5.18.0082	19/05/17	26/07/17	68
RTOrd - 0010841-83.2017.5.18.0082	20/05/17	26/07/17	67
RTOrd - 0010842-68.2017.5.18.0082	21/05/17	26/07/17	66
RTOrd - 0010845-23.2017.5.18.0082	22/05/17	26/07/17	65
RTOrd - 0010847-90.2017.5.18.0082	22/05/17	27/07/17	66
RTOrd - 0010848-75.2017.5.18.0082	22/05/17	27/07/17	66

Legenda:
- Ajuiz.: Data do Ajuizamento;
- 1ª Aud.: Data da primeira audiência que ocorrer, Inicial ou UNA;
- Prazo: Prazo, em dias corridos, entre a Data do Ajuizamento e a Data da 1ª Audiência.

PRAZO MÉDIO PARA REALIZAÇÃO DA 1ª AUDIÊNCIA - 2ª VARA DO TRABALHO DE APARECIDA DE GOIÂNIA

Sem magistrado

ORDINÁRIO

Qtd	Prazo Médio
865	73,67

Nr. Processo	Ajuiz.	1ª Aud.	Prazo
RTOrd - 0010851-30.2017.5.18.0082	23/05/17	27/07/17	65
RTOrd - 0010856-52.2017.5.18.0082	23/05/17	27/07/17	65
RTOrd - 0010858-22.2017.5.18.0082	24/05/17	27/07/17	64
RTOrd - 0010859-07.2017.5.18.0082	24/05/17	31/07/17	68
RTOrd - 0010861-74.2017.5.18.0082	25/05/17	31/07/17	67
RTOrd - 0010862-59.2017.5.18.0082	25/05/17	31/07/17	67
RTOrd - 0010870-36.2017.5.18.0082	26/05/17	31/07/17	66
RTOrd - 0010871-21.2017.5.18.0082	26/05/17	01/08/17	67
RTOrd - 0010872-06.2017.5.18.0082	26/05/17	01/08/17	67
RTOrd - 0010877-28.2017.5.18.0082	29/05/17	01/08/17	64
RTOrd - 0010882-50.2017.5.18.0082	29/05/17	01/08/17	64
RTOrd - 0010890-27.2017.5.18.0082	30/05/17	01/08/17	63
RTOrd - 0010896-34.2017.5.18.0082	31/05/17	02/08/17	63
RTOrd - 0010897-19.2017.5.18.0082	31/05/17	02/08/17	63
RTOrd - 0010899-86.2017.5.18.0082	31/05/17	02/08/17	63
RTOrd - 0010901-54.2017.5.18.0018	13/07/17	29/08/17	47
RTOrd - 0010904-11.2017.5.18.0082	01/06/17	02/08/17	62
RTOrd - 0010905-93.2017.5.18.0082	01/06/17	02/08/17	62
RTOrd - 0010908-48.2017.5.18.0082	01/06/17	02/08/17	62
RTOrd - 0010909-33.2017.5.18.0082	01/06/17	02/08/17	62
RTOrd - 0010911-03.2017.5.18.0082	01/06/17	03/08/17	63
RTOrd - 0010912-85.2017.5.18.0082	01/06/17	03/08/17	63
RTOrd - 0010914-55.2017.5.18.0082	02/06/17	03/08/17	62
RTOrd - 0010915-37.2017.5.18.0083	22/08/17	20/11/17	90
RTOrd - 0010916-25.2017.5.18.0082	02/06/17	03/08/17	62

Legenda:
- Ajuiz.: Data do Ajuizamento;
- 1ª Aud.: Data da primeira audiência que ocorrer, Inicial ou UNA;
- Prazo: Prazo, em dias corridos, entre a Data do Ajuizamento e a Data da 1ª Audiência.

PRAZO MÉDIO PARA REALIZAÇÃO DA 1ª AUDIÊNCIA - 2ª VARA DO TRABALHO DE APARECIDA DE GOIÂNIA

Sem magistrado

ORDINÁRIO

Qtd	Prazo Médio
865	73,67

Nr. Processo	Ajuiz.	1ª Aud.	Prazo
RTOrd - 0010918-92.2017.5.18.0082	03/06/17	03/08/17	61
RTOrd - 0010929-24.2017.5.18.0082	05/06/17	03/08/17	59
RTOrd - 0010933-61.2017.5.18.0082	06/06/17	07/08/17	62
RTOrd - 0010935-31.2017.5.18.0082	06/06/17	07/08/17	62
RTOrd - 0010936-16.2017.5.18.0082	06/06/17	21/06/17	15
RTOrd - 0010941-38.2017.5.18.0082	07/06/17	07/08/17	61
RTOrd - 0010942-23.2017.5.18.0082	07/06/17	08/08/17	62
RTOrd - 0010944-90.2017.5.18.0082	07/06/17	08/08/17	62
RTOrd - 0010945-75.2017.5.18.0082	07/06/17	08/08/17	62
RTOrd - 0010948-30.2017.5.18.0082	08/06/17	08/08/17	61
RTOrd - 0010949-15.2017.5.18.0082	08/06/17	09/08/17	62
RTOrd - 0010950-97.2017.5.18.0082	08/06/17	08/08/17	61
RTOrd - 0010955-22.2017.5.18.0082	08/06/17	09/08/17	62
RTOrd - 0010962-14.2017.5.18.0082	09/06/17	09/08/17	61
RTOrd - 0010963-96.2017.5.18.0082	09/06/17	09/08/17	61
RTOrd - 0010964-81.2017.5.18.0082	11/06/17	09/08/17	59
RTOrd - 0010965-66.2017.5.18.0082	12/06/17	09/08/17	58
RTOrd - 0010968-21.2017.5.18.0082	12/06/17	09/08/17	58
RTOrd - 0010970-88.2017.5.18.0082	12/06/17	09/08/17	58
RTOrd - 0010973-43.2017.5.18.0082	12/06/17	10/08/17	59
RTOrd - 0010974-28.2017.5.18.0082	12/06/17	10/08/17	59
RTOrd - 0010981-20.2017.5.18.0082	13/06/17	10/08/17	58
RTOrd - 0010983-87.2017.5.18.0082	13/06/17	10/08/17	58
RTOrd - 0010986-42.2017.5.18.0082	14/06/17	12/09/17	90
RTOrd - 0010989-94.2017.5.18.0082	14/06/17	10/08/17	57

Legenda:
- Ajuiz.: Data do Ajuizamento;
- 1ª Aud.: Data da primeira audiência que ocorrer, Inicial ou UNA;
- Prazo: Prazo, em dias corridos, entre a Data do Ajuizamento e a Data da 1ª Audiência.

PRAZO MÉDIO PARA REALIZAÇÃO DA 1ª AUDIÊNCIA - 2ª VARA DO TRABALHO DE APARECIDA DE GOIÂNIA

Sem magistrado

ORDINÁRIO

Qtd	Prazo Médio
865	73,67

Nr. Processo	Ajuiz.	1ª Aud.	Prazo
RTOrd - 0010991-64.2017.5.18.0082	14/06/17	14/08/17	61
RTOrd - 0010994-19.2017.5.18.0082	14/06/17	14/08/17	61
RTOrd - 0010996-86.2017.5.18.0082	16/06/17	14/08/17	59
RTOrd - 0010998-56.2017.5.18.0082	16/06/17	14/08/17	59
RTOrd - 0011002-96.2017.5.18.0081	29/06/17	21/08/17	53
RTOrd - 0011003-81.2017.5.18.0081	28/06/17	22/08/17	55
RTOrd - 0011006-33.2017.5.18.0082	19/06/17	14/08/17	56
RTOrd - 0011011-55.2017.5.18.0082	20/06/17	14/08/17	55
RTOrd - 0011018-47.2017.5.18.0082	20/06/17	14/08/17	55
RTOrd - 0011019-32.2017.5.18.0082	20/06/17	15/08/17	56
RTOrd - 0011023-69.2017.5.18.0082	21/06/17	13/07/17	22
RTOrd - 0011028-91.2017.5.18.0082	22/06/17	15/08/17	54
RTOrd - 0011030-61.2017.5.18.0082	22/06/17	15/08/17	54
RTOrd - 0011032-31.2017.5.18.0082	22/06/17	16/08/17	55
RTOrd - 0011036-68.2017.5.18.0082	22/06/17	25/09/17	95
RTOrd - 0011037-53.2017.5.18.0082	22/06/17	16/08/17	55
RTOrd - 0011039-23.2017.5.18.0082	23/06/17	16/08/17	54
RTOrd - 0011040-08.2017.5.18.0082	23/06/17	18/08/17	56
RTOrd - 0011042-75.2017.5.18.0082	23/06/17	18/08/17	56
RTOrd - 0011048-82.2017.5.18.0082	23/06/17	16/08/17	54
RTOrd - 0011049-67.2017.5.18.0082	23/06/17	18/08/17	56
RTOrd - 0011050-52.2017.5.18.0082	23/06/17	25/09/17	94
RTOrd - 0011052-46.2016.5.18.0053	30/05/17	02/08/17	64
RTOrd - 0011055-74.2017.5.18.0082	26/06/17	17/08/17	52
RTOrd - 0011056-59.2017.5.18.0082	26/06/17	11/09/17	77

Legenda:
- Ajuiz.: Data do Ajuizamento;
- 1ª Aud.: Data da primeira audiência que ocorrer, Inicial ou UNA;
- Prazo: Prazo, em dias corridos, entre a Data do Ajuizamento e a Data da 1ª Audiência.

PRAZO MÉDIO PARA REALIZAÇÃO DA 1ª AUDIÊNCIA - 2ª VARA DO TRABALHO DE APARECIDA DE GOIÂNIA

Sem magistrado

ORDINÁRIO

Qtd	Prazo Médio
865	73,67

Nr. Processo	Ajuiz.	1ª Aud.	Prazo
RTOrd - 0011062-66.2017.5.18.0082	26/06/17	17/08/17	52
RTOrd - 0011069-58.2017.5.18.0082	27/06/17	17/08/17	51
RTOrd - 0011074-80.2017.5.18.0082	28/06/17	03/08/17	36
RTOrd - 0011077-35.2017.5.18.0082	28/06/17	17/08/17	50
RTOrd - 0011078-20.2017.5.18.0082	28/06/17	17/08/17	50
RTOrd - 0011081-72.2017.5.18.0082	28/06/17	21/08/17	54
RTOrd - 0011082-76.2017.5.18.0011	14/08/17	20/11/17	98
RTOrd - 0011086-94.2017.5.18.0082	29/06/17	22/08/17	54
RTOrd - 0011095-56.2017.5.18.0082	30/06/17	21/08/17	52
RTOrd - 0011105-03.2017.5.18.0082	03/07/17	22/08/17	50
RTOrd - 0011106-85.2017.5.18.0082	03/07/17	22/08/17	50
RTOrd - 0011108-55.2017.5.18.0082	03/07/17	22/08/17	50
RTOrd - 0011110-25.2017.5.18.0082	04/07/17	22/08/17	49
RTOrd - 0011111-10.2017.5.18.0082	04/07/17	24/08/17	51
RTOrd - 0011112-92.2017.5.18.0082	04/07/17	22/08/17	49
RTOrd - 0011113-77.2017.5.18.0082	04/07/17	22/08/17	49
RTOrd - 0011116-32.2017.5.18.0082	04/07/17	23/08/17	50
RTOrd - 0011118-02.2017.5.18.0082	04/07/17	23/08/17	50
RTOrd - 0011119-84.2017.5.18.0082	04/07/17	23/08/17	50
RTOrd - 0011120-69.2017.5.18.0082	04/07/17	22/08/17	49
RTOrd - 0011121-54.2017.5.18.0082	04/07/17	23/08/17	50
RTOrd - 0011123-24.2017.5.18.0082	04/07/17	23/08/17	50
RTOrd - 0011127-61.2017.5.18.0082	05/07/17	23/08/17	49
RTOrd - 0011131-98.2017.5.18.0082	05/07/17	23/08/17	49
RTOrd - 0011134-53.2017.5.18.0082	05/07/17	24/08/17	50

Legenda:
- Ajuiz.: Data do Ajuizamento;
- 1ª Aud.: Data da primeira audiência que ocorrer, Inicial ou UNA;
- Prazo: Prazo, em dias corridos, entre a Data do Ajuizamento e a Data da 1ª Audiência.

PRAZO MÉDIO PARA REALIZAÇÃO DA 1ª AUDIÊNCIA - 2ª VARA DO TRABALHO DE APARECIDA DE GOIÂNIA

Sem magistrado

ORDINÁRIO

Qtd	Prazo Médio
865	73,67

Nr. Processo	Ajuiz.	1ª Aud.	Prazo
RTOrd - 0011135-38.2017.5.18.0082	05/07/17	24/08/17	50
RTOrd - 0011136-23.2017.5.18.0082	06/07/17	01/08/17	26
RTOrd - 0011137-08.2017.5.18.0082	06/07/17	24/08/17	49
RTOrd - 0011138-90.2017.5.18.0082	06/07/17	24/08/17	49
RTOrd - 0011141-45.2017.5.18.0082	06/07/17	24/08/17	49
RTOrd - 0011142-30.2017.5.18.0082	06/07/17	24/08/17	49
RTOrd - 0011151-89.2017.5.18.0082	07/07/17	29/08/17	53
RTOrd - 0011153-59.2017.5.18.0082	07/07/17	29/08/17	53
RTOrd - 0011154-44.2017.5.18.0082	07/07/17	28/08/17	52
RTOrd - 0011157-96.2017.5.18.0082	10/07/17	05/09/17	57
RTOrd - 0011159-66.2017.5.18.0082	10/07/17	18/09/17	70
RTOrd - 0011165-73.2017.5.18.0082	11/07/17	28/08/17	48
RTOrd - 0011169-13.2017.5.18.0082	11/07/17	02/10/17	83
RTOrd - 0011171-80.2017.5.18.0082	11/07/17	28/08/17	48
RTOrd - 0011172-65.2017.5.18.0082	12/07/17	28/08/17	47
RTOrd - 0011177-87.2017.5.18.0082	12/07/17	29/08/17	48
RTOrd - 0011178-72.2017.5.18.0082	12/07/17	29/08/17	48
RTOrd - 0011179-13.2016.5.18.0011	18/02/17	01/06/17	103
RTOrd - 0011180-42.2017.5.18.0082	12/07/17	29/08/17	48
RTOrd - 0011182-12.2017.5.18.0082	13/07/17	31/07/17	18
RTOrd - 0011184-79.2017.5.18.0082	13/07/17	30/08/17	48
RTOrd - 0011185-64.2017.5.18.0082	13/07/17	29/08/17	47
RTOrd - 0011186-49.2017.5.18.0082	13/07/17	29/08/17	47
RTOrd - 0011188-19.2017.5.18.0082	13/07/17	30/08/17	48
RTOrd - 0011190-86.2017.5.18.0082	13/07/17	30/08/17	48

Legenda:
- Ajuiz.: Data do Ajuizamento;
- 1ª Aud.: Data da primeira audiência que ocorrer, Inicial ou UNA;
- Prazo: Prazo, em dias corridos, entre a Data do Ajuizamento e a Data da 1ª Audiência.

PRAZO MÉDIO PARA REALIZAÇÃO DA 1ª AUDIÊNCIA - 2ª VARA DO TRABALHO DE APARECIDA DE GOIÂNIA

Sem magistrado

ORDINÁRIO

Qtd	Prazo Médio
865	73,67

Nr. Processo	Ajuiz.	1ª Aud.	Prazo
RTOrd - 0011192-56.2017.5.18.0082	14/07/17	07/08/17	24
RTOrd - 0011193-41.2017.5.18.0082	14/07/17	30/08/17	47
RTOrd - 0011196-93.2017.5.18.0082	14/07/17	30/08/17	47
RTOrd - 0011197-78.2017.5.18.0082	14/07/17	30/08/17	47
RTOrd - 0011200-33.2017.5.18.0082	17/07/17	30/08/17	44
RTOrd - 0011203-85.2017.5.18.0082	17/07/17	30/08/17	44
RTOrd - 0011204-70.2017.5.18.0082	17/07/17	31/08/17	45
RTOrd - 0011205-55.2017.5.18.0082	17/07/17	06/11/17	112
RTOrd - 0011206-40.2017.5.18.0082	17/07/17	31/08/17	45
RTOrd - 0011209-92.2017.5.18.0082	17/07/17	30/08/17	44
RTOrd - 0011213-32.2017.5.18.0082	18/07/17	31/08/17	44
RTOrd - 0011218-54.2017.5.18.0082	18/07/17	31/08/17	44
RTOrd - 0011220-24.2017.5.18.0082	18/07/17	06/11/17	111
RTOrd - 0011221-09.2017.5.18.0082	18/07/17	31/08/17	44
RTOrd - 0011223-76.2017.5.18.0082	19/07/17	31/08/17	43
RTOrd - 0011224-61.2017.5.18.0082	19/07/17	04/09/17	47
RTOrd - 0011227-16.2017.5.18.0082	19/07/17	04/09/17	47
RTOrd - 0011229-83.2017.5.18.0082	19/07/17	04/09/17	47
RTOrd - 0011230-68.2017.5.18.0082	19/07/17	04/09/17	47
RTOrd - 0011233-23.2017.5.18.0082	20/07/17	04/09/17	46
RTOrd - 0011234-08.2017.5.18.0082	20/07/17	04/09/17	46
RTOrd - 0011238-45.2017.5.18.0082	21/07/17	05/09/17	46
RTOrd - 0011239-30.2017.5.18.0082	21/07/17	04/09/17	45
RTOrd - 0011241-97.2017.5.18.0082	21/07/17	05/09/17	46
RTOrd - 0011243-67.2017.5.18.0082	21/07/17	05/09/17	46

Legenda:
- Ajuiz.: Data do Ajuizamento;
- 1ª Aud.: Data da primeira audiência que ocorrer, Inicial ou UNA;
- Prazo: Prazo, em dias corridos, entre a Data do Ajuizamento e a Data da 1ª Audiência.

PRAZO MÉDIO PARA REALIZAÇÃO DA 1ª AUDIÊNCIA - 2ª VARA DO TRABALHO DE APARECIDA DE GOIÂNIA

Sem magistrado

ORDINÁRIO

Qtd	Prazo Médio
865	73,67

Nr. Processo	Ajuiz.	1ª Aud.	Prazo
RTOrd - 0011246-22.2017.5.18.0082	24/07/17	05/09/17	43
RTOrd - 0011250-59.2017.5.18.0082	24/07/17	05/09/17	43
RTOrd - 0011258-36.2017.5.18.0082	25/07/17	05/09/17	42
RTOrd - 0011264-43.2017.5.18.0082	25/07/17	06/09/17	43
RTOrd - 0011269-78.2017.5.18.0013	25/07/17	06/09/17	43
RTOrd - 0011273-05.2017.5.18.0082	26/07/17	13/12/17	140
RTOrd - 0011276-57.2017.5.18.0082	26/07/17	11/09/17	47
RTOrd - 0011277-25.2016.5.18.0002	29/06/17	21/08/17	53
RTOrd - 0011282-64.2017.5.18.0082	27/07/17	11/09/17	46
RTOrd - 0011284-34.2017.5.18.0082	28/07/17	06/09/17	40
RTOrd - 0011286-04.2017.5.18.0082	28/07/17	02/10/17	66
RTOrd - 0011287-86.2017.5.18.0082	28/07/17	11/09/17	45
RTOrd - 0011288-71.2017.5.18.0082	28/07/17	11/09/17	45
RTOrd - 0011289-56.2017.5.18.0082	29/07/17	11/09/17	44
RTOrd - 0011291-26.2017.5.18.0082	30/07/17	12/09/17	44
RTOrd - 0011292-11.2017.5.18.0082	31/07/17	12/09/17	43
RTOrd - 0011294-78.2017.5.18.0082	31/07/17	13/09/17	44
RTOrd - 0011295-63.2017.5.18.0082	31/07/17	13/09/17	44
RTOrd - 0011300-85.2017.5.18.0082	31/07/17	26/09/17	57
RTOrd - 0011302-55.2017.5.18.0082	01/08/17	13/09/17	43
RTOrd - 0011313-84.2017.5.18.0082	02/08/17	27/09/17	56
RTOrd - 0011319-91.2017.5.18.0082	03/08/17	20/11/17	109
RTOrd - 0011320-76.2017.5.18.0082	03/08/17	18/09/17	46
RTOrd - 0011321-61.2017.5.18.0082	03/08/17	18/09/17	46
RTOrd - 0011323-31.2017.5.18.0082	03/08/17	18/09/17	46

Legenda:
- Ajuiz.: Data do Ajuizamento;
- 1ª Aud.: Data da primeira audiência que ocorrer, Inicial ou UNA;
- Prazo: Prazo, em dias corridos, entre a Data do Ajuizamento e a Data da 1ª Audiência.

PRAZO MÉDIO PARA REALIZAÇÃO DA 1ª AUDIÊNCIA - 2ª VARA DO TRABALHO DE APARECIDA DE GOIÂNIA

Sem magistrado

ORDINÁRIO

Qtd	Prazo Médio
865	73,67

Nr. Processo	Ajuiz.	1ª Aud.	Prazo
RTOrd - 0011324-16.2017.5.18.0082	03/08/17	18/09/17	46
RTOrd - 0011326-83.2017.5.18.0082	04/08/17	18/09/17	45
RTOrd - 0011335-45.2017.5.18.0082	06/08/17	19/09/17	44
RTOrd - 0011336-30.2017.5.18.0082	07/08/17	27/09/17	51
RTOrd - 0011337-15.2017.5.18.0082	07/08/17	19/09/17	43
RTOrd - 0011340-67.2017.5.18.0082	07/08/17	06/11/17	91
RTOrd - 0011348-44.2017.5.18.0082	08/08/17	20/09/17	43
RTOrd - 0011350-14.2017.5.18.0082	09/08/17	27/09/17	49
RTOrd - 0011352-81.2017.5.18.0082	09/08/17	19/09/17	41
RTOrd - 0011353-66.2017.5.18.0082	09/08/17	20/09/17	42
RTOrd - 0011360-58.2017.5.18.0082	10/08/17	20/09/17	41
RTOrd - 0011361-43.2017.5.18.0082	11/08/17	20/09/17	40
RTOrd - 0011362-28.2017.5.18.0082	11/08/17	20/09/17	40
RTOrd - 0011363-13.2017.5.18.0082	11/08/17	27/09/17	47
RTOrd - 0011364-95.2017.5.18.0082	11/08/17	06/11/17	87
RTOrd - 0011366-65.2017.5.18.0082	12/08/17	20/09/17	39
RTOrd - 0011369-20.2017.5.18.0082	14/08/17	02/10/17	49
RTOrd - 0011370-05.2017.5.18.0082	14/08/17	02/10/17	49
RTOrd - 0011372-72.2017.5.18.0082	15/08/17	02/10/17	48
RTOrd - 0011384-86.2017.5.18.0082	16/08/17	25/09/17	40
RTOrd - 0011385-71.2017.5.18.0082	16/08/17	25/09/17	40
RTOrd - 0011386-56.2017.5.18.0082	16/08/17	25/09/17	40
RTOrd - 0011391-78.2017.5.18.0082	16/08/17	26/09/17	41
RTOrd - 0011394-33.2017.5.18.0082	16/08/17	25/09/17	40
RTOrd - 0011395-18.2017.5.18.0082	17/08/17	02/10/17	46

Legenda:
- Ajuiz.: Data do Ajuizamento;
- 1ª Aud.: Data da primeira audiência que ocorrer, Inicial ou UNA;
- Prazo: Prazo, em dias corridos, entre a Data do Ajuizamento e a Data da 1ª Audiência.

PRAZO MÉDIO PARA REALIZAÇÃO DA 1ª AUDIÊNCIA - 2ª VARA DO TRABALHO DE APARECIDA DE GOIÂNIA

Sem magistrado

ORDINÁRIO

Qtd	Prazo Médio
865	73,67

Nr. Processo	Ajuiz.	1ª Aud.	Prazo
RTOrd - 0011405-62.2017.5.18.0082	19/08/17	21/11/17	94
RTOrd - 0011410-84.2017.5.18.0082	21/08/17	19/09/17	29
RTOrd - 0011411-69.2017.5.18.0082	21/08/17	13/12/17	114
RTOrd - 0011412-88.2016.5.18.0082	03/08/16	31/01/17	181
RTOrd - 0011424-68.2017.5.18.0082	23/08/17	04/12/17	103
RTOrd - 0011425-53.2017.5.18.0082	23/08/17	04/12/17	103
RTOrd - 0011426-38.2017.5.18.0082	23/08/17	06/09/17	14
RTOrd - 0011436-82.2017.5.18.0082	24/08/17	07/11/17	75
RTOrd - 0011438-52.2017.5.18.0082	24/08/17	07/11/17	75
RTOrd - 0011439-37.2017.5.18.0082	24/08/17	07/11/17	75
RTOrd - 0011440-22.2017.5.18.0082	24/08/17	07/11/17	75
RTOrd - 0011454-06.2017.5.18.0082	26/08/17	08/11/17	74
RTOrd - 0011459-28.2017.5.18.0082	28/08/17	08/11/17	72
RTOrd - 0011468-87.2017.5.18.0082	30/08/17	28/11/17	90
RTOrd - 0011469-72.2017.5.18.0082	30/08/17	08/11/17	70
RTOrd - 0011479-54.2016.5.18.0017	28/11/16	17/04/17	140
RTOrd - 0011497-40.2017.5.18.0082	04/09/17	27/11/17	84
RTOrd - 0011498-25.2017.5.18.0082	04/09/17	16/11/17	73
RTOrd - 0011500-92.2017.5.18.0082	05/09/17	16/11/17	72
RTOrd - 0011510-39.2017.5.18.0082	06/09/17	16/11/17	71
RTOrd - 0011511-24.2017.5.18.0082	06/09/17	20/11/17	75
RTOrd - 0011516-46.2017.5.18.0082	11/09/17	18/12/17	98
RTOrd - 0011522-06.2016.5.18.0012	27/10/16	02/02/17	98
RTOrd - 0011523-38.2017.5.18.0082	11/09/17	20/11/17	70
RTOrd - 0011529-45.2017.5.18.0082	12/09/17	21/11/17	70

Legenda:
- Ajuiz.: Data do Ajuizamento;
- 1ª Aud.: Data da primeira audiência que ocorrer, Inicial ou UNA;
- Prazo: Prazo, em dias corridos, entre a Data do Ajuizamento e a Data da 1ª Audiência.

PRAZO MÉDIO PARA REALIZAÇÃO DA 1ª AUDIÊNCIA - 2ª VARA DO TRABALHO DE APARECIDA DE GOIÂNIA

Sem magistrado

ORDINÁRIO

Qtd	Prazo Médio
865	73,67

Nr. Processo	Ajuiz.	1ª Aud.	Prazo
RTOrd - 0011534-67.2017.5.18.0082	12/09/17	27/11/17	76
RTOrd - 0011539-89.2017.5.18.0082	13/09/17	04/12/17	82
RTOrd - 0011541-59.2017.5.18.0082	13/09/17	27/11/17	75
RTOrd - 0011543-29.2017.5.18.0082	13/09/17	23/11/17	71
RTOrd - 0011545-96.2017.5.18.0082	13/09/17	20/11/17	68
RTOrd - 0011546-81.2017.5.18.0082	13/09/17	21/11/17	69
RTOrd - 0011547-66.2017.5.18.0082	13/09/17	22/11/17	70
RTOrd - 0011548-51.2017.5.18.0082	13/09/17	11/12/17	89
RTOrd - 0011549-36.2017.5.18.0082	13/09/17	22/11/17	70
RTOrd - 0011551-06.2017.5.18.0082	13/09/17	22/11/17	70
RTOrd - 0011553-73.2017.5.18.0082	14/09/17	21/11/17	68
RTOrd - 0011556-28.2017.5.18.0082	14/09/17	21/11/17	68
RTOrd - 0011563-20.2017.5.18.0082	14/09/17	22/11/17	69
RTOrd - 0011566-72.2017.5.18.0082	15/09/17	21/11/17	67
RTOrd - 0011566-82.2017.5.18.0014	26/09/17	05/12/17	70
RTOrd - 0011572-79.2017.5.18.0082	17/09/17	23/11/17	67
RTOrd - 0011573-64.2017.5.18.0082	17/09/17	23/11/17	67
RTOrd - 0011575-34.2017.5.18.0082	18/09/17	04/12/17	77
RTOrd - 0011575-68.2016.5.18.0082	30/08/16	25/07/17	329
RTOrd - 0011576-19.2017.5.18.0082	18/09/17	23/11/17	66
RTOrd - 0011580-56.2017.5.18.0082	18/09/17	23/11/17	66
RTOrd - 0011582-26.2017.5.18.0082	18/09/17	23/11/17	66
RTOrd - 0011585-78.2017.5.18.0082	19/09/17	27/11/17	69
RTOrd - 0011587-48.2017.5.18.0082	19/09/17	21/11/17	63
RTOrd - 0011588-33.2017.5.18.0082	19/09/17	27/11/17	69

Legenda:
- Ajuiz.: Data do Ajuizamento;
- 1ª Aud.: Data da primeira audiência que ocorrer, Inicial ou UNA;
- Prazo: Prazo, em dias corridos, entre a Data do Ajuizamento e a Data da 1ª Audiência.

PRAZO MÉDIO PARA REALIZAÇÃO DA 1ª AUDIÊNCIA - 2ª VARA DO TRABALHO DE APARECIDA DE GOIÂNIA

Sem magistrado

ORDINÁRIO

Qtd	Prazo Médio
865	73,67

Nr. Processo	Ajuiz.	1ª Aud.	Prazo
RTOrd - 0011594-40.2017.5.18.0082	20/09/17	27/11/17	68
RTOrd - 0011596-10.2017.5.18.0082	20/09/17	27/11/17	68
RTOrd - 0011599-62.2017.5.18.0082	20/09/17	28/11/17	69
RTOrd - 0011601-32.2017.5.18.0082	21/09/17	28/11/17	68
RTOrd - 0011602-17.2017.5.18.0082	21/09/17	28/11/17	68
RTOrd - 0011603-02.2017.5.18.0082	21/09/17	28/11/17	68
RTOrd - 0011605-69.2017.5.18.0082	21/09/17	28/11/17	68
RTOrd - 0011609-09.2017.5.18.0082	21/09/17	28/11/17	68
RTOrd - 0011611-76.2017.5.18.0082	21/09/17	28/11/17	68
RTOrd - 0011613-46.2017.5.18.0082	21/09/17	28/11/17	68
RTOrd - 0011615-16.2017.5.18.0082	22/09/17	29/11/17	68
RTOrd - 0011617-83.2017.5.18.0082	22/09/17	29/11/17	68
RTOrd - 0011628-46.2016.5.18.0083	05/12/16	23/02/17	80
RTOrd - 0011630-29.2016.5.18.0014	26/10/16	30/01/17	96
RTOrd - 0011632-52.2017.5.18.0082	25/09/17	29/11/17	65
RTOrd - 0011637-74.2017.5.18.0082	26/09/17	29/11/17	64
RTOrd - 0011639-44.2017.5.18.0082	26/09/17	29/11/17	64
RTOrd - 0011644-66.2017.5.18.0082	26/09/17	30/11/17	65
RTOrd - 0011645-51.2017.5.18.0082	26/09/17	30/11/17	65
RTOrd - 0011648-06.2017.5.18.0082	27/09/17	30/11/17	64
RTOrd - 0011653-28.2017.5.18.0082	27/09/17	05/12/17	69
RTOrd - 0011660-20.2017.5.18.0082	28/09/17	04/12/17	67
RTOrd - 0011662-87.2017.5.18.0082	28/09/17	04/12/17	67
RTOrd - 0011668-94.2017.5.18.0082	29/09/17	04/12/17	66
RTOrd - 0011669-79.2017.5.18.0082	29/09/17	04/12/17	66

Legenda:
- Ajuiz.: Data do Ajuizamento;
- 1ª Aud.: Data da primeira audiência que ocorrer, Inicial ou UNA;
- Prazo: Prazo, em dias corridos, entre a Data do Ajuizamento e a Data da 1ª Audiência.

PRAZO MÉDIO PARA REALIZAÇÃO DA 1ª AUDIÊNCIA - 2ª VARA DO TRABALHO DE APARECIDA DE GOIÂNIA

Sem magistrado

ORDINÁRIO

Qtd	Prazo Médio
865	73,67

Nr. Processo	Ajuiz.	1ª Aud.	Prazo
RTOrd - 0011670-64.2017.5.18.0082	29/09/17	04/12/17	66
RTOrd - 0011674-04.2017.5.18.0082	30/09/17	11/12/17	72
RTOrd - 0011675-86.2017.5.18.0082	02/10/17	05/12/17	64
RTOrd - 0011684-48.2017.5.18.0082	02/10/17	05/12/17	64
RTOrd - 0011690-55.2017.5.18.0082	03/10/17	11/12/17	69
RTOrd - 0011693-10.2017.5.18.0082	03/10/17	05/12/17	63
RTOrd - 0011694-92.2017.5.18.0082	04/10/17	05/12/17	62
RTOrd - 0011695-77.2017.5.18.0082	04/10/17	05/12/17	62
RTOrd - 0011699-17.2017.5.18.0082	04/10/17	06/12/17	63
RTOrd - 0011700-02.2017.5.18.0082	04/10/17	06/12/17	63
RTOrd - 0011701-84.2017.5.18.0082	04/10/17	06/12/17	63
RTOrd - 0011702-69.2017.5.18.0082	04/10/17	06/12/17	63
RTOrd - 0011710-46.2017.5.18.0082	05/10/17	06/12/17	62
RTOrd - 0011711-31.2017.5.18.0082	05/10/17	06/12/17	62
RTOrd - 0011712-16.2017.5.18.0082	05/10/17	06/12/17	62
RTOrd - 0011715-68.2017.5.18.0082	06/10/17	11/12/17	66
RTOrd - 0011716-53.2017.5.18.0082	07/10/17	11/12/17	65
RTOrd - 0011717-38.2017.5.18.0082	07/10/17	11/12/17	65
RTOrd - 0011718-23.2017.5.18.0082	08/10/17	07/12/17	60
RTOrd - 0011719-08.2017.5.18.0082	08/10/17	07/12/17	60
RTOrd - 0011721-75.2017.5.18.0082	09/10/17	18/12/17	70
RTOrd - 0011726-97.2017.5.18.0082	09/10/17	07/12/17	59
RTOrd - 0011728-67.2017.5.18.0082	09/10/17	11/12/17	63
RTOrd - 0011729-52.2017.5.18.0082	09/10/17	11/12/17	63
RTOrd - 0011735-59.2017.5.18.0082	10/10/17	22/11/17	43

Legenda:
- Ajuiz.: Data do Ajuizamento;
- 1ª Aud.: Data da primeira audiência que ocorrer, Inicial ou UNA;
- Prazo: Prazo, em dias corridos, entre a Data do Ajuizamento e a Data da 1ª Audiência.

PRAZO MÉDIO PARA REALIZAÇÃO DA 1ª AUDIÊNCIA - 2ª VARA DO TRABALHO DE APARECIDA DE GOIÂNIA

Sem magistrado

ORDINÁRIO

Qtd	Prazo Médio
865	73,67

Nr. Processo	Ajuiz.	1ª Aud.	Prazo
RTOrd - 0011736-44.2017.5.18.0082	10/10/17	11/12/17	62
RTOrd - 0011738-79.2016.5.18.0007	08/11/16	17/04/17	160
RTOrd - 0011739-96.2017.5.18.0082	11/10/17	11/12/17	61
RTOrd - 0011745-06.2017.5.18.0082	13/10/17	12/12/17	60
RTOrd - 0011746-88.2017.5.18.0082	13/10/17	12/12/17	60
RTOrd - 0011748-58.2017.5.18.0082	13/10/17	12/12/17	60
RTOrd - 0011749-43.2017.5.18.0082	13/10/17	12/12/17	60
RTOrd - 0011757-20.2017.5.18.0082	16/10/17	22/11/17	37
RTOrd - 0011758-05.2017.5.18.0082	16/10/17	12/12/17	57
RTOrd - 0011759-87.2017.5.18.0082	16/10/17	12/12/17	57
RTOrd - 0011760-72.2017.5.18.0082	16/10/17	18/12/17	63
RTOrd - 0011762-42.2017.5.18.0082	16/10/17	18/12/17	63
RTOrd - 0011763-27.2017.5.18.0082	17/10/17	13/12/17	57
RTOrd - 0011765-94.2017.5.18.0082	17/10/17	13/12/17	57
RTOrd - 0011766-79.2017.5.18.0082	17/10/17	13/12/17	57
RTOrd - 0011769-34.2017.5.18.0082	17/10/17	14/12/17	58
RTOrd - 0011770-19.2017.5.18.0082	17/10/17	13/12/17	57
RTOrd - 0011771-04.2017.5.18.0082	17/10/17	11/12/17	55
RTOrd - 0011774-56.2017.5.18.0082	18/10/17	11/12/17	54
RTOrd - 0011780-63.2017.5.18.0082	18/10/17	13/12/17	56
RTOrd - 0011782-33.2017.5.18.0082	19/10/17	14/12/17	56
RTOrd - 0011784-03.2017.5.18.0082	19/10/17	14/12/17	56
RTOrd - 0011788-40.2017.5.18.0082	19/10/17	14/12/17	56
RTOrd - 0011789-05.2016.5.18.0003	14/03/17	31/05/17	78
RTOrd - 0011791-92.2017.5.18.0082	19/10/17	11/12/17	53

Legenda:
- Ajuiz.: Data do Ajuizamento;
- 1ª Aud.: Data da primeira audiência que ocorrer, Inicial ou UNA;
- Prazo: Prazo, em dias corridos, entre a Data do Ajuizamento e a Data da 1ª Audiência.

PRAZO MÉDIO PARA REALIZAÇÃO DA 1ª AUDIÊNCIA - 2ª VARA DO TRABALHO DE APARECIDA DE GOIÂNIA

Sem magistrado

ORDINÁRIO

Qtd	Prazo Médio
865	73,67

Nr. Processo	Ajuiz.	1ª Aud.	Prazo
RTOrd - 0011792-77.2017.5.18.0082	19/10/17	11/12/17	53
RTOrd - 0011795-32.2017.5.18.0082	20/10/17	18/12/17	59
RTOrd - 0011801-39.2017.5.18.0082	20/10/17	18/12/17	59
RTOrd - 0011803-09.2017.5.18.0082	23/10/17	18/12/17	56
RTOrd - 0011805-76.2017.5.18.0082	23/10/17	18/12/17	56
RTOrd - 0011828-59.2016.5.18.0081	11/11/16	26/04/17	166
RTOrd - 0011865-49.2017.5.18.0082	31/10/17	11/12/17	41
RTOrd - 0011873-60.2016.5.18.0082	18/10/16	13/02/17	118
RTOrd - 0011873-94.2016.5.18.0006	15/12/16	24/04/17	130
RTOrd - 0011907-42.2016.5.18.0015	30/11/16	21/03/17	111
RTOrd - 0011908-83.2017.5.18.0082	08/11/17	30/11/17	22
RTOrd - 0011914-27.2016.5.18.0082	26/10/16	02/02/17	99
RTOrd - 0011917-79.2016.5.18.0082	27/10/16	30/01/17	95
RTOrd - 0011921-19.2016.5.18.0082	27/10/16	06/02/17	102
RTOrd - 0011924-71.2016.5.18.0082	27/10/16	31/01/17	96
RTOrd - 0011927-39.2016.5.18.0013	27/10/16	06/02/17	102
RTOrd - 0011928-11.2016.5.18.0082	28/10/16	06/02/17	101
RTOrd - 0011933-33.2016.5.18.0082	28/10/16	06/02/17	101
RTOrd - 0011934-18.2016.5.18.0082	28/10/16	07/02/17	102
RTOrd - 0011935-03.2016.5.18.0082	28/10/16	31/01/17	95
RTOrd - 0011939-40.2016.5.18.0082	31/10/16	07/02/17	99
RTOrd - 0011941-10.2016.5.18.0082	31/10/16	07/02/17	99
RTOrd - 0011950-69.2016.5.18.0082	01/11/16	08/02/17	99
RTOrd - 0011954-09.2016.5.18.0082	01/11/16	08/02/17	99
RTOrd - 0011957-77.2016.5.18.0012	26/01/17	29/05/17	123

Legenda:
- Ajuiz.: Data do Ajuizamento;
- 1ª Aud.: Data da primeira audiência que ocorrer, Inicial ou UNA;
- Prazo: Prazo, em dias corridos, entre a Data do Ajuizamento e a Data da 1ª Audiência.

PRAZO MÉDIO PARA REALIZAÇÃO DA 1ª AUDIÊNCIA - 2ª VARA DO TRABALHO DE APARECIDA DE GOIÂNIA

Sem magistrado

ORDINÁRIO

Qtd	Prazo Médio
865	73,67

Nr. Processo	Ajuiz.	1ª Aud.	Prazo
RTOrd - 0011959-31.2016.5.18.0082	02/11/16	08/02/17	98
RTOrd - 0011961-98.2016.5.18.0082	03/11/16	08/02/17	97
RTOrd - 0011977-52.2016.5.18.0082	04/11/16	31/01/17	88
RTOrd - 0011980-07.2016.5.18.0082	07/11/16	30/01/17	84
RTOrd - 0011982-74.2016.5.18.0082	07/11/16	30/01/17	84
RTOrd - 0011983-59.2016.5.18.0082	08/11/16	31/01/17	84
RTOrd - 0011989-66.2016.5.18.0082	08/11/16	31/01/17	84
RTOrd - 0011991-61.2016.5.18.0009	25/01/17	10/07/17	166
RTOrd - 0011995-73.2016.5.18.0082	09/11/16	31/01/17	83
RTOrd - 0011996-58.2016.5.18.0082	09/11/16	31/01/17	83
RTOrd - 0011997-43.2016.5.18.0082	10/11/16	01/02/17	83
RTOrd - 0011999-13.2016.5.18.0082	10/11/16	01/02/17	83
RTOrd - 0012001-80.2016.5.18.0082	10/11/16	02/02/17	84
RTOrd - 0012003-50.2016.5.18.0082	10/11/16	01/02/17	83
RTOrd - 0012004-35.2016.5.18.0082	10/11/16	02/02/17	84
RTOrd - 0012004-81.2016.5.18.0002	22/02/17	28/03/17	34
RTOrd - 0012005-20.2016.5.18.0082	10/11/16	01/02/17	83
RTOrd - 0012007-87.2016.5.18.0082	11/11/16	01/02/17	82
RTOrd - 0012008-72.2016.5.18.0082	11/11/16	06/02/17	87
RTOrd - 0012011-90.2017.5.18.0082	22/11/17	12/12/17	20
RTOrd - 0012014-79.2016.5.18.0082	11/11/16	06/02/17	87
RTOrd - 0012016-49.2016.5.18.0082	11/11/16	02/02/17	83
RTOrd - 0012019-04.2016.5.18.0082	14/11/16	02/02/17	80
RTOrd - 0012021-71.2016.5.18.0082	14/11/16	06/02/17	84
RTOrd - 0012022-56.2016.5.18.0082	16/11/16	01/02/17	77

Legenda:
- Ajuiz.: Data do Ajuizamento;
- 1ª Aud.: Data da primeira audiência que ocorrer, Inicial ou UNA;
- Prazo: Prazo, em dias corridos, entre a Data do Ajuizamento e a Data da 1ª Audiência.

PRAZO MÉDIO PARA REALIZAÇÃO DA 1ª AUDIÊNCIA - 2ª VARA DO TRABALHO DE APARECIDA DE GOIÂNIA

Sem magistrado

ORDINÁRIO

Qtd	Prazo Médio
865	73,67

Nr. Processo	Ajuiz.	1ª Aud.	Prazo
RTOrd - 0012029-48.2016.5.18.0082	17/11/16	04/04/17	138
RTOrd - 0012032-03.2016.5.18.0082	17/11/16	06/02/17	81
RTOrd - 0012033-85.2016.5.18.0082	17/11/16	07/02/17	82
RTOrd - 0012037-25.2016.5.18.0082	18/11/16	14/02/17	88
RTOrd - 0012040-77.2016.5.18.0082	18/11/16	07/02/17	81
RTOrd - 0012041-62.2016.5.18.0082	18/11/16	07/02/17	81
RTOrd - 0012044-17.2016.5.18.0082	18/11/16	09/02/17	83
RTOrd - 0012048-54.2016.5.18.0082	18/11/16	09/02/17	83
RTOrd - 0012050-24.2016.5.18.0082	19/11/16	08/02/17	81
RTOrd - 0012052-91.2016.5.18.0082	20/11/16	08/02/17	80
RTOrd - 0012053-76.2016.5.18.0082	20/11/16	08/02/17	80
RTOrd - 0012054-61.2016.5.18.0082	20/11/16	09/02/17	81
RTOrd - 0012055-46.2016.5.18.0082	21/11/16	13/02/17	84
RTOrd - 0012058-98.2016.5.18.0082	22/11/16	13/02/17	83
RTOrd - 0012060-68.2016.5.18.0082	22/11/16	13/02/17	83
RTOrd - 0012067-60.2016.5.18.0082	22/11/16	13/02/17	83
RTOrd - 0012068-11.2017.5.18.0082	06/12/17	18/12/17	12
RTOrd - 0012068-45.2016.5.18.0082	23/11/16	13/02/17	82
RTOrd - 0012070-15.2016.5.18.0082	23/11/16	14/02/17	83
RTOrd - 0012071-97.2016.5.18.0082	23/11/16	14/02/17	83
RTOrd - 0012072-82.2016.5.18.0082	23/11/16	14/02/17	83
RTOrd - 0012073-67.2016.5.18.0082	23/11/16	14/02/17	83
RTOrd - 0012074-52.2016.5.18.0082	23/11/16	14/02/17	83
RTOrd - 0012080-59.2016.5.18.0082	24/11/16	14/02/17	82
RTOrd - 0012087-51.2016.5.18.0082	24/11/16	07/02/17	75

Legenda:
- Ajuiz.: Data do Ajuizamento;
- 1ª Aud.: Data da primeira audiência que ocorrer, Inicial ou UNA;
- Prazo: Prazo, em dias corridos, entre a Data do Ajuizamento e a Data da 1ª Audiência.

PRAZO MÉDIO PARA REALIZAÇÃO DA 1ª AUDIÊNCIA - 2ª VARA DO TRABALHO DE APARECIDA DE GOIÂNIA

Sem magistrado

ORDINÁRIO

Qtd	Prazo Médio
865	73,67

Nr. Processo	Ajuiz.	1ª Aud.	Prazo
RTOrd - 0012088-36.2016.5.18.0082	24/11/16	15/02/17	83
RTOrd - 0012089-21.2016.5.18.0082	25/11/16	15/02/17	82
RTOrd - 0012093-58.2016.5.18.0082	25/11/16	15/02/17	82
RTOrd - 0012095-28.2016.5.18.0082	26/11/16	15/02/17	81
RTOrd - 0012096-13.2016.5.18.0082	26/11/16	15/02/17	81
RTOrd - 0012100-50.2016.5.18.0082	28/11/16	15/02/17	79
RTOrd - 0012103-05.2016.5.18.0082	29/11/16	16/02/17	79
RTOrd - 0012106-57.2016.5.18.0082	29/11/16	16/02/17	79
RTOrd - 0012107-42.2016.5.18.0082	29/11/16	16/02/17	79
RTOrd - 0012108-27.2016.5.18.0082	29/11/16	16/02/17	79
RTOrd - 0012109-12.2016.5.18.0082	29/11/16	20/02/17	83
RTOrd - 0012110-94.2016.5.18.0082	29/11/16	20/02/17	83
RTOrd - 0012111-79.2016.5.18.0082	29/11/16	20/02/17	83
RTOrd - 0012112-64.2016.5.18.0082	30/11/16	20/02/17	82
RTOrd - 0012113-49.2016.5.18.0082	30/11/16	20/02/17	82
RTOrd - 0012115-19.2016.5.18.0082	30/11/16	20/02/17	82
RTOrd - 0012117-86.2016.5.18.0082	30/11/16	20/02/17	82
RTOrd - 0012118-71.2016.5.18.0082	30/11/16	20/02/17	82
RTOrd - 0012119-56.2016.5.18.0082	30/11/16	21/02/17	83
RTOrd - 0012120-41.2016.5.18.0082	01/12/16	21/02/17	82
RTOrd - 0012121-26.2016.5.18.0082	01/12/16	21/02/17	82
RTOrd - 0012122-11.2016.5.18.0082	01/12/16	21/02/17	82
RTOrd - 0012123-93.2016.5.18.0082	01/12/16	21/02/17	82
RTOrd - 0012124-78.2016.5.18.0082	01/12/16	22/02/17	83
RTOrd - 0012126-48.2016.5.18.0082	01/12/16	22/02/17	83

Legenda:
- Ajuiz.: Data do Ajuizamento;
- 1ª Aud.: Data da primeira audiência que ocorrer, Inicial ou UNA;
- Prazo: Prazo, em dias corridos, entre a Data do Ajuizamento e a Data da 1ª Audiência.

PRAZO MÉDIO PARA REALIZAÇÃO DA 1ª AUDIÊNCIA - 2ª VARA DO TRABALHO DE APARECIDA DE GOIÂNIA

Sem magistrado

ORDINÁRIO

Qtd	Prazo Médio
865	73,67

Nr. Processo	Ajuiz.	1ª Aud.	Prazo
RTOrd - 0012128-18.2016.5.18.0082	02/12/16	22/02/17	82
RTOrd - 0012138-62.2016.5.18.0082	02/12/16	22/02/17	82
RTOrd - 0012139-47.2016.5.18.0082	02/12/16	23/02/17	83
RTOrd - 0012140-32.2016.5.18.0082	04/12/16	22/02/17	80
RTOrd - 0012145-54.2016.5.18.0082	05/12/16	23/02/17	80
RTOrd - 0012146-39.2016.5.18.0082	06/12/16	23/02/17	79
RTOrd - 0012152-46.2016.5.18.0082	07/12/16	06/03/17	89
RTOrd - 0012153-31.2016.5.18.0082	07/12/16	06/03/17	89
RTOrd - 0012154-16.2016.5.18.0082	07/12/16	06/03/17	89
RTOrd - 0012155-98.2016.5.18.0082	07/12/16	06/03/17	89
RTOrd - 0012157-68.2016.5.18.0082	08/12/16	06/03/17	88
RTOrd - 0012164-60.2016.5.18.0082	08/12/16	23/05/17	166
RTOrd - 0012165-45.2016.5.18.0082	08/12/16	07/03/17	89
RTOrd - 0012167-15.2016.5.18.0082	08/12/16	07/03/17	89
RTOrd - 0012170-67.2016.5.18.0082	09/12/16	07/03/17	88
RTOrd - 0012171-52.2016.5.18.0082	09/12/16	07/03/17	88
RTOrd - 0012174-07.2016.5.18.0082	12/12/16	09/03/17	87
RTOrd - 0012175-89.2016.5.18.0082	12/12/16	08/03/17	86
RTOrd - 0012178-44.2016.5.18.0082	12/12/16	08/03/17	86
RTOrd - 0012179-29.2016.5.18.0082	13/12/16	09/03/17	86
RTOrd - 0012180-14.2016.5.18.0082	13/12/16	17/04/17	125
RTOrd - 0012183-66.2016.5.18.0082	13/12/16	08/03/17	85
RTOrd - 0012184-51.2016.5.18.0082	13/12/16	09/03/17	86
RTOrd - 0012185-36.2016.5.18.0082	13/12/16	09/03/17	86
RTOrd - 0012186-21.2016.5.18.0082	14/12/16	09/03/17	85

Legenda:
- Ajuiz.: Data do Ajuizamento;
- 1ª Aud.: Data da primeira audiência que ocorrer, Inicial ou UNA;
- Prazo: Prazo, em dias corridos, entre a Data do Ajuizamento e a Data da 1ª Audiência.

PRAZO MÉDIO PARA REALIZAÇÃO DA 1ª AUDIÊNCIA - 2ª VARA DO TRABALHO DE APARECIDA DE GOIÂNIA

Sem magistrado

ORDINÁRIO

Qtd	Prazo Médio
865	73,67

Nr. Processo	Ajuiz.	1ª Aud.	Prazo
RTOrd - 0012188-88.2016.5.18.0082	14/12/16	09/03/17	85
RTOrd - 0012189-73.2016.5.18.0082	14/12/16	13/03/17	89
RTOrd - 0012191-43.2016.5.18.0082	14/12/16	13/03/17	89
RTOrd - 0012192-28.2016.5.18.0082	14/12/16	13/03/17	89
RTOrd - 0012198-35.2016.5.18.0082	16/12/16	08/03/17	82
RTOrd - 0012204-42.2016.5.18.0082	16/12/16	16/02/17	62
RTOrd - 0012205-27.2016.5.18.0082	16/12/16	14/03/17	88
RTOrd - 0012207-94.2016.5.18.0082	17/12/16	14/03/17	87
RTOrd - 0012209-64.2016.5.18.0082	19/12/16	14/03/17	85
RTOrd - 0012212-19.2016.5.18.0082	19/12/16	18/04/17	120
RTOrd - 0012214-86.2016.5.18.0082	20/12/16	15/03/17	85
RTOrd - 0012219-11.2016.5.18.0082	20/12/16	29/03/17	99
RTOrd - 0012222-63.2016.5.18.0082	22/12/16	15/03/17	83
RTOrd - 0012223-48.2016.5.18.0082	23/12/16	15/03/17	82
RTOrd - 0012224-33.2016.5.18.0082	23/12/16	18/04/17	116
RTOrd - 0012227-85.2016.5.18.0082	27/12/16	19/04/17	113
RTOrd - 0012228-70.2016.5.18.0082	30/12/16	19/04/17	110
RTOrd - 0012236-60.2016.5.18.0013	02/02/17	31/05/17	118

Legenda:
- Ajuiz.: Data do Ajuizamento;
- 1ª Aud.: Data da primeira audiência que ocorrer, Inicial ou UNA;
- Prazo: Prazo, em dias corridos, entre a Data do Ajuizamento e a Data da 1ª Audiência.