

Conceituação

Tema	Prazos Processuais
Relatórios	Evolução Histórica Comparativo por VT Comparativo por Grupo Por Grupo Por VT Por Processo Por Magistrado
Resumo	Apresenta o prazo médio entre a realização da primeira audiência e o encerramento da instrução.
Descrição	O prazo médio é obtido calculando-se a quantidade de dias decorridos entre a data da primeira audiência e a data do encerramento da instrução. Os dados são extraídos baseando-se nos seguintes itens do e-Gestão: 265 e 90265 - Da realização da primeira audiência até o encerramento da instrução processual na fase de conhecimento – rito sumaríssimo; 266 e 90266 – Da realização da primeira audiência até o encerramento da instrução processual na fase de conhecimento – exceto rito sumaríssimo (ordinário)
Origem da informação	e-Gestão
Crítérios e transformações	Coletado do e-Gestão, consolidado, otimizado e classificado para análise.
Análises possíveis	Prazo médio entre a realização da primeira audiência e o encerramento da instrução processual na fase de conhecimento, detalhado de forma Geral, Por grupo, por VT, Por Processo e Por Magistrado.



EVOLUÇÃO HISTÓRICA DOS PRAZOS PROCESSUAIS ENTRE A 1ª AUDIÊNCIA E O ENCERRAMENTO DA INSTRUÇÃO - 1ª VARA DO TRABALHO DE GOIÂNIA

Data do encerramento da instrução entre 1/1/2017 e 31/12/2017 23:59:59

Rito	Qtd	Prazo Médio
ORDINÁRIO	1.472	193,21
SUMARÍSSIMO	1.077	84,08
Total/Média	2.549	147,11

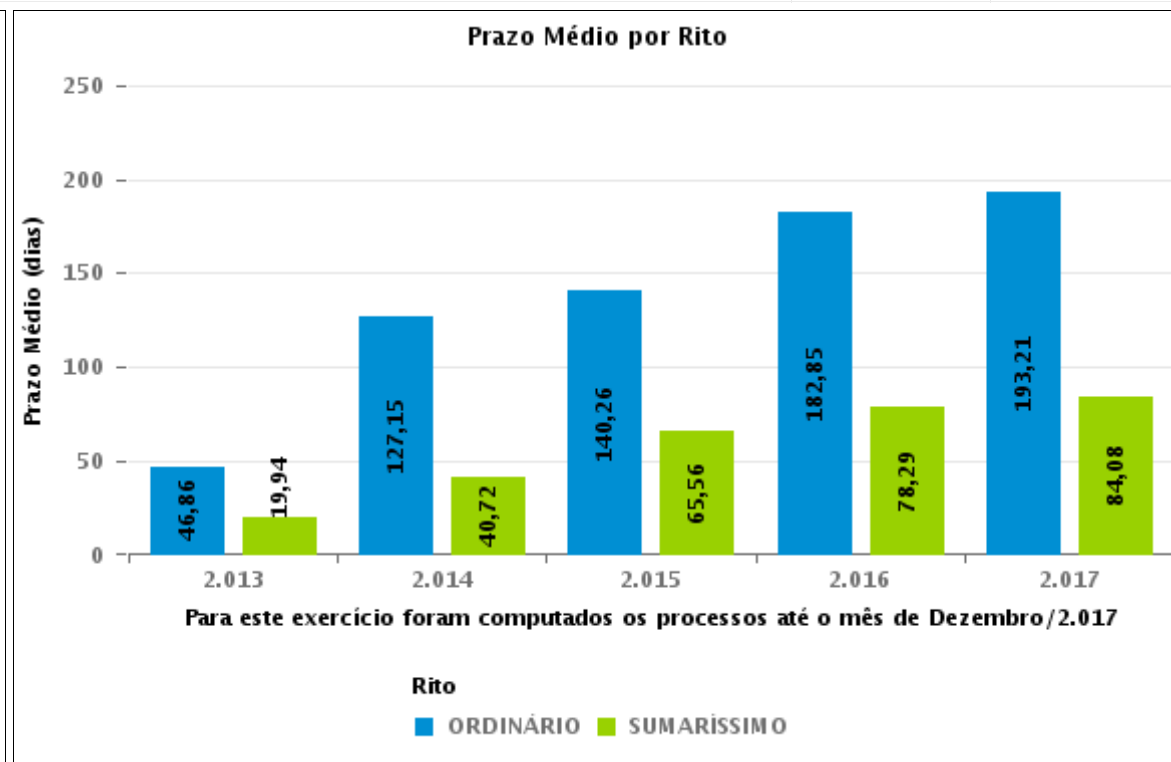
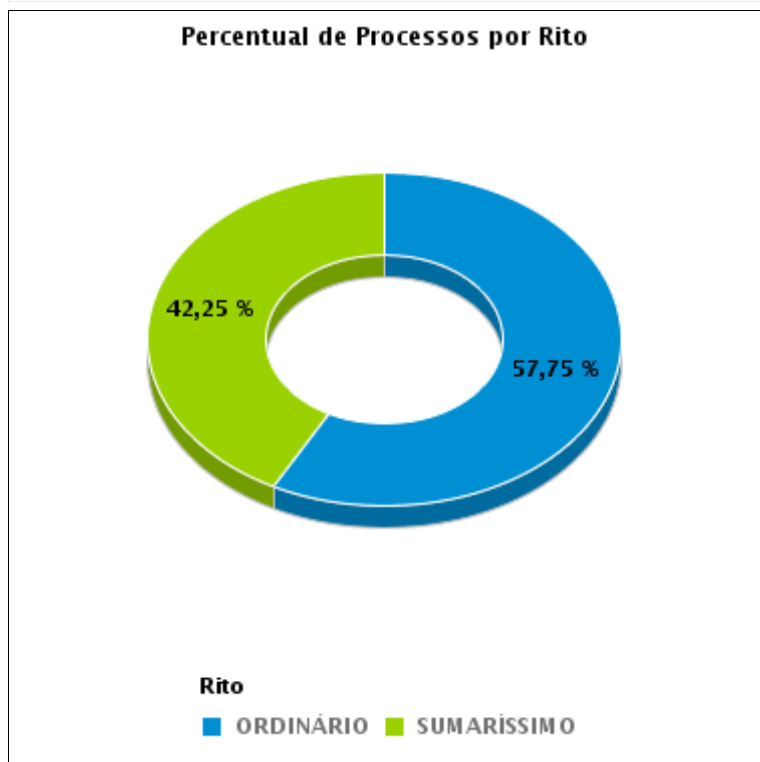



COMPARATIVO DO PRAZO MÉDIO ENTRE A 1ª AUDIÊNCIA E O ENCERRAMENTO DA INSTRUÇÃO - 1ª VARA DO TRABALHO DE GOIÂNIA

Data do encerramento da instrução entre 1/1/2017 e 31/12/2017 23:59:59

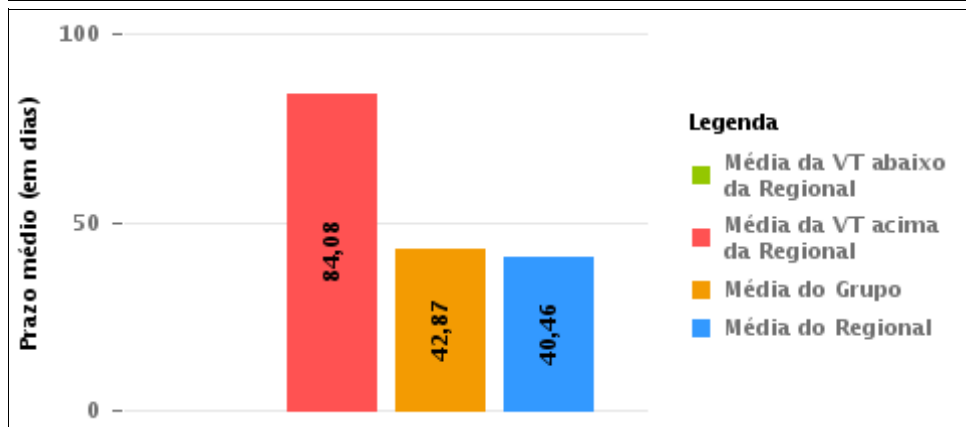
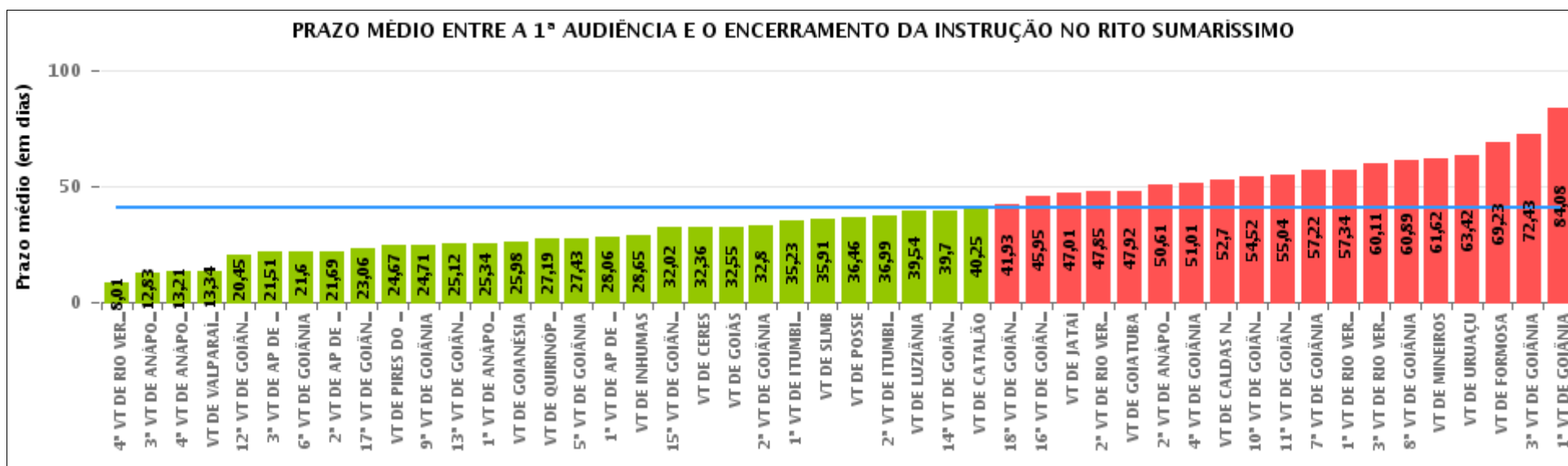

Legenda

- Média da VT abaixo da Regional
- Média da VT acima da Regional
- Média do Grupo
- Média do Regional

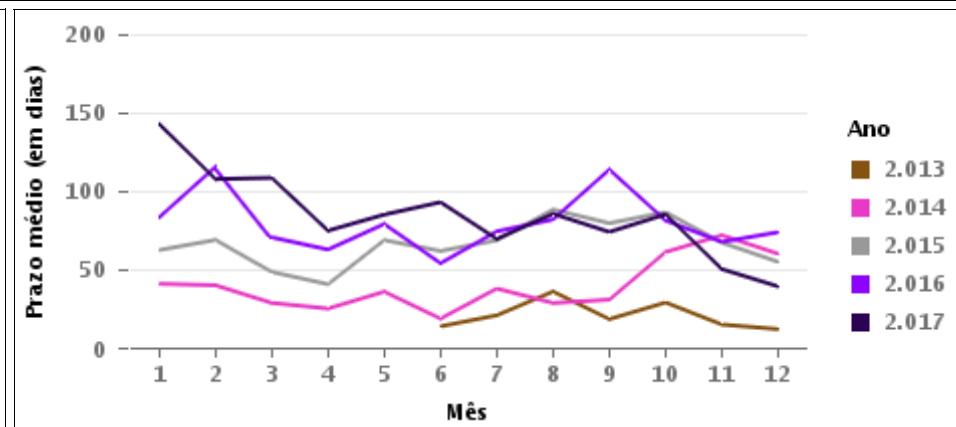

COMPARATIVO DO PRAZO MÉDIO ENTRE A 1ª AUDIÊNCIA E O ENCERRAMENTO DA INSTRUÇÃO ENTRE AS VARAS DO GRUPO

Data do encerramento da instrução entre 1/1/2017 e 31/12/2017 23:59:59

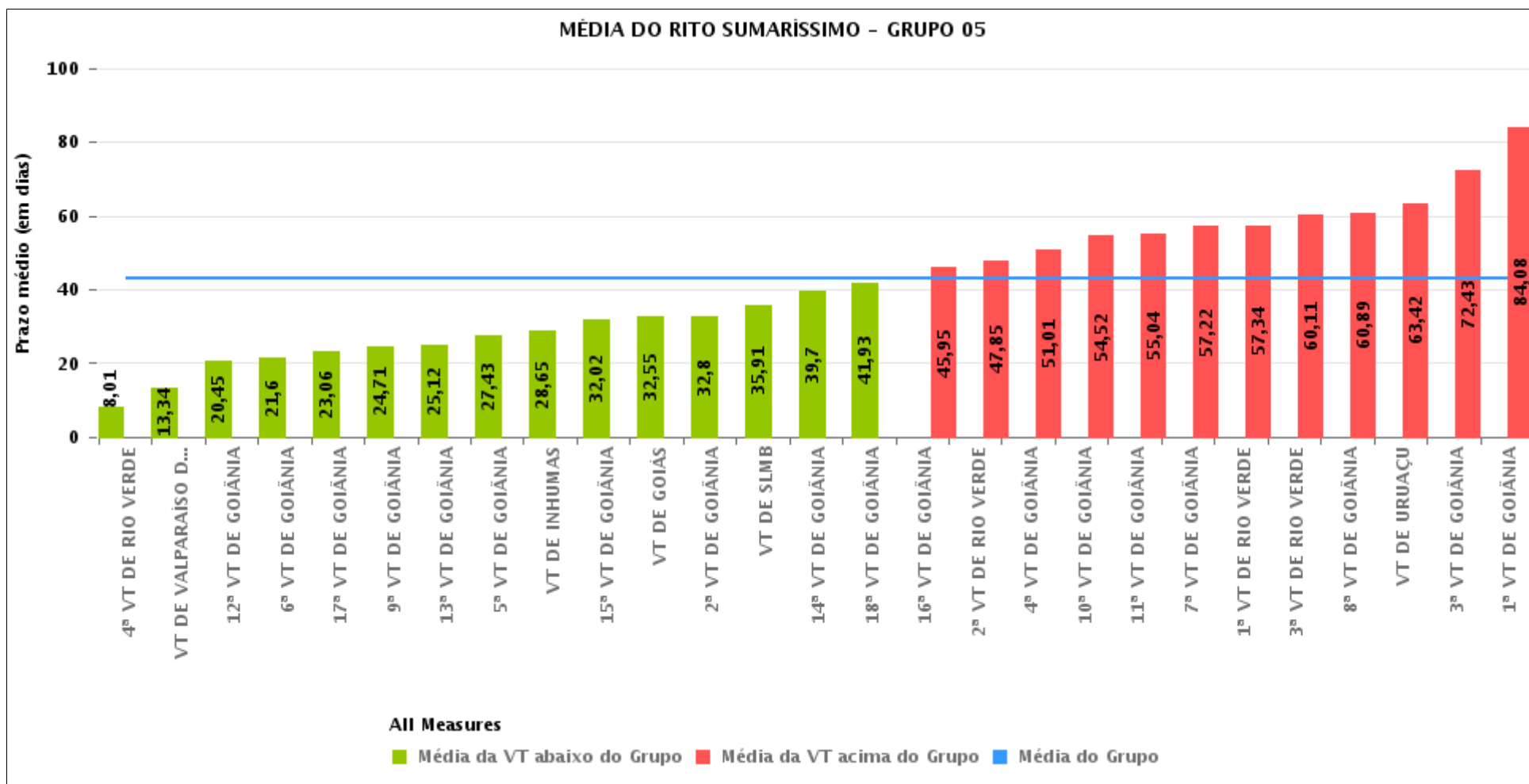



PRAZO MÉDIO ENTRE A 1ª AUDIÊNCIA E O ENCERRAMENTO DA INSTRUÇÃO POR GRUPO

Data do encerramento da instrução entre 1/1/2017 e 31/12/2017 23:59:59

Rito	Grupo	Qtd. Processos	Prazo Médio (dias)	Ranking
SUMARÍSSIMO	GRUPO 06	3.165	24,29	1°
	GRUPO 03	3.938	31,61	2°
	GRUPO 01	156	36,46	3°
	GRUPO 04	5.623	41,88	4°
	GRUPO 05	17.936	42,87	5°
	GRUPO 02	517	58,11	6°

<p>Legenda:</p> <p># Grupo 01 – Até 750 VT de Posse</p> <p># Grupo 02 – De 751 a 1000 VT de Formosa VT de Pires do Rio</p> <p># Grupo 03 – De 1001 a 1500 VT de Ceres 1ª VT de Anápolis 2ª VT de Anápolis 3ª VT de Anápolis 4ª VT de Anápolis VT de Caldas Novas</p>	<p># Grupo 04 – De 1501 a 2000 VT de Catalão VT de Goiatuba 1ª VT de Itumbiara 2ª VT de Itumbiara VT de Jataí VT de Luziânia VT de Mineiros VT de Quirinópolis</p> <p># Grupo 05 – De 2001 a 2500 1ª VT de Goiânia 2ª VT de Goiânia 3ª VT de Goiânia 4ª VT de Goiânia 5ª VT de Goiânia 6ª VT de Goiânia 7ª VT de Goiânia</p>	<p>8ª VT de Goiânia 9ª VT de Goiânia 10ª VT de Goiânia 11ª VT de Goiânia 12ª VT de Goiânia 13ª VT de Goiânia 14ª VT de Goiânia 15ª VT de Goiânia 16ª VT de Goiânia 17ª VT de Goiânia 18ª VT de Goiânia VT de Goiás VT de Inhumas 1ª VT de Rio Verde 2ª VT de Rio Verde 3ª VT de Rio Verde 4ª VT de Rio Verde VT de Uruaçu VT de São Luis de Montes Belos VT de Valparaíso de Goiás</p>	<p>#Grupo 06 – A partir de 2500 1ª VT de Aparecida de Goiânia 2ª VT de Aparecida de Goiânia 3ª VT de Aparecida de Goiânia VT de Goianésia</p>
--	--	--	---



PRAZO MÉDIO ENTRE A 1ª AUDIÊNCIA E O ENCERRAMENTO DA INSTRUÇÃO DE TODAS AS VARAS DO TRABALHO

Data do encerramento da instrução entre 1/1/2017 e 31/12/2017 23:59:59

SUMARÍSSIMO

Qtd. Processos	Prazo Médio (dias)
31.335	39,62

Vara do Trabalho	Qtd Processos	Prazo Médio	Ranking
4ª VARA DO TRABALHO DE RIO VERDE	491	8,01	1º
3ª VARA DO TRABALHO DE ANÁPOLIS	640	12,83	2º
4ª VARA DO TRABALHO DE ANÁPOLIS	490	13,21	3º
VARA DO TRABALHO DE VALPARAÍSO DE GOIÁS	611	13,34	4º
12ª VARA DO TRABALHO DE GOIÂNIA	692	20,45	5º
3ª VARA DO TRABALHO DE APARECIDA DE GOIÂNIA	815	21,51	6º
6ª VARA DO TRABALHO DE GOIÂNIA	703	21,6	7º
2ª VARA DO TRABALHO DE APARECIDA DE GOIÂNIA	759	21,69	8º
17ª VARA DO TRABALHO DE GOIÂNIA	776	23,06	9º
VARA DO TRABALHO DE PIRES DO RIO	129	24,67	10º
9ª VARA DO TRABALHO DE GOIÂNIA	759	24,71	11º
13ª VARA DO TRABALHO DE GOIÂNIA	589	25,12	12º
1ª VARA DO TRABALHO DE ANÁPOLIS	506	25,34	13º
VARA DO TRABALHO DE GOIANÉSIA	852	25,98	14º
VARA DO TRABALHO DE QUIRINÓPOLIS	273	27,19	15º
5ª VARA DO TRABALHO DE GOIÂNIA	724	27,43	16º
1ª VARA DO TRABALHO DE APARECIDA DE GOIÂNIA	739	28,06	17º
VARA DO TRABALHO DE INHUMAS	295	28,65	18º
15ª VARA DO TRABALHO DE GOIÂNIA	664	32,02	19º
VARA DO TRABALHO DE CERES	1.138	32,36	20º
VARA DO TRABALHO DE GOIÁS	491	32,55	21º
2ª VARA DO TRABALHO DE GOIÂNIA	817	32,8	22º
1ª VARA DO TRABALHO DE ITUMBIARA	632	35,23	23º
VARA DO TRABALHO DE SÃO LUIS DE MONTES BELOS	620	35,91	24º
VARA DO TRABALHO DE POSSE	156	36,46	25º
2ª VARA DO TRABALHO DE ITUMBIARA	566	36,99	26º



PRAZO MÉDIO ENTRE A 1ª AUDIÊNCIA E O ENCERRAMENTO DA INSTRUÇÃO DE TODAS AS VARAS DO TRABALHO

SUMARÍSSIMO

Qtd. Processos	Prazo Médio (dias)
31.335	39,62

Vara do Trabalho	Qtd Processos	Prazo Médio	Ranking
VARA DO TRABALHO DE LUZIÂNIA	1.093	39,54	27°
14ª VARA DO TRABALHO DE GOIÂNIA	756	39,7	28°
VARA DO TRABALHO DE CATALÃO	1.123	40,25	29°
18ª VARA DO TRABALHO DE GOIÂNIA	670	41,93	30°
16ª VARA DO TRABALHO DE GOIÂNIA	628	45,95	31°
VARA DO TRABALHO DE JATAÍ	582	47,01	32°
2ª VARA DO TRABALHO DE RIO VERDE	445	47,85	33°
VARA DO TRABALHO DE GOIATUBA	1.045	47,92	34°
2ª VARA DO TRABALHO DE ANÁPOLIS	580	50,61	35°
4ª VARA DO TRABALHO DE GOIÂNIA	796	51,01	36°
VARA DO TRABALHO DE CALDAS NOVAS	584	52,7	37°
10ª VARA DO TRABALHO DE GOIÂNIA	784	54,52	38°
11ª VARA DO TRABALHO DE GOIÂNIA	698	55,04	39°
7ª VARA DO TRABALHO DE GOIÂNIA	815	57,22	40°
1ª VARA DO TRABALHO DE RIO VERDE	406	57,34	41°
3ª VARA DO TRABALHO DE RIO VERDE	411	60,11	42°
8ª VARA DO TRABALHO DE GOIÂNIA	753	60,89	43°
VARA DO TRABALHO DE MINEIROS	309	61,62	44°
VARA DO TRABALHO DE URUAÇU	635	63,42	45°
VARA DO TRABALHO DE FORMOSA	388	69,23	46°
3ª VARA DO TRABALHO DE GOIÂNIA	828	72,43	47°
1ª VARA DO TRABALHO DE GOIÂNIA	1.079	84,08	48°



PRAZO MÉDIO ENTRE A 1ª AUDIÊNCIA E O ENCERRAMENTO DA INSTRUÇÃO - 1ª VARA DO TRABALHO DE GOIÂNIA

Data do encerramento da instrução entre 1/1/2017 e 31/12/2017 23:59:59

1ª VARA DO TRABALHO DE GOIÂNIA

SUMARÍSSIMO

Qtd	Prazo Médio
941	84,08

Nr. Processo	1ª Aud.	nc. Instruçã	Prazo
RTSum - 0010007-32.2017.5.18.0001	09/03/17	09/03/17	0
RTSum - 0010008-17.2017.5.18.0001	09/03/17	19/07/17	132
RTSum - 0010008-17.2017.5.18.0001	09/03/17	28/09/17	203
RTSum - 0010010-84.2017.5.18.0001	13/03/17	11/10/17	212
RTSum - 0010010-84.2017.5.18.0001	13/03/17	14/11/17	246
RTSum - 0010011-69.2017.5.18.0001	13/03/17	13/03/17	0
RTSum - 0010012-54.2017.5.18.0001	13/03/17	13/03/17	0
RTSum - 0010014-24.2017.5.18.0001	13/03/17	26/09/17	197
RTSum - 0010015-09.2017.5.18.0001	13/03/17	13/03/17	0
RTSum - 0010016-91.2017.5.18.0001	10/04/17	10/04/17	0
RTSum - 0010020-31.2017.5.18.0001	13/03/17	13/03/17	0
RTSum - 0010021-16.2017.5.18.0001	13/03/17	13/03/17	0
RTSum - 0010022-98.2017.5.18.0001	13/03/17	10/05/17	58
RTSum - 0010022-98.2017.5.18.0001	13/03/17	17/05/17	65
RTSum - 0010025-53.2017.5.18.0001	13/03/17	13/03/17	0
RTSum - 0010030-75.2017.5.18.0001	13/03/17	13/03/17	0
RTSum - 0010031-60.2017.5.18.0001	13/03/17	13/03/17	0
RTSum - 0010034-15.2017.5.18.0001	13/03/17	13/03/17	0
RTSum - 0010038-86.2016.5.18.0001	05/04/16	07/02/17	308
RTSum - 0010038-86.2016.5.18.0001	05/04/16	15/02/17	316
RTSum - 0010045-44.2017.5.18.0001	14/03/17	07/06/17	85
RTSum - 0010048-33.2016.5.18.0001	06/04/16	13/01/17	282

Legenda:

1ª Aud.: Data da primeira audiência que ocorrer, Inicial ou UNA;

Enc. da Instrução: Data da conclusão para proferir sentença;

Prazo: Quantidade de dias decorridos da 1ª aud. até o encerramento da instrução.



PRAZO MÉDIO ENTRE A 1ª AUDIÊNCIA E O ENCERRAMENTO DA INSTRUÇÃO - 1ª VARA DO TRABALHO DE GOIÂNIA

1ª VARA DO TRABALHO DE GOIÂNIA

SUMARÍSSIMO

Qtd	Prazo Médio
941	84,08

Nr. Processo	1ª Aud.	nc. Instruçã	Prazo
RTSum - 0010048-33.2016.5.18.0001	06/04/16	02/02/17	302
RTSum - 0010050-66.2017.5.18.0001	16/03/17	11/10/17	209
RTSum - 0010052-36.2017.5.18.0001	16/03/17	16/03/17	0
RTSum - 0010053-21.2017.5.18.0001	16/03/17	16/03/17	0
RTSum - 0010054-06.2017.5.18.0001	16/03/17	16/03/17	0
RTSum - 0010056-73.2017.5.18.0001	17/03/17	17/03/17	0
RTSum - 0010057-58.2017.5.18.0001	17/03/17	17/03/17	0
RTSum - 0010059-28.2017.5.18.0001	20/03/17	20/03/17	0
RTSum - 0010061-95.2017.5.18.0001	20/03/17	20/03/17	0
RTSum - 0010062-80.2017.5.18.0001	21/03/17	05/07/17	106
RTSum - 0010063-65.2017.5.18.0001	20/03/17	20/03/17	0
RTSum - 0010065-35.2017.5.18.0001	20/03/17	20/03/17	0
RTSum - 0010070-57.2017.5.18.0001	22/03/17	10/07/17	110
RTSum - 0010071-42.2017.5.18.0001	22/03/17	17/06/17	87
RTSum - 0010071-42.2017.5.18.0001	22/03/17	05/07/17	105
RTSum - 0010072-27.2017.5.18.0001	22/03/17	20/04/17	29
RTSum - 0010074-94.2017.5.18.0001	22/03/17	10/10/17	202
RTSum - 0010084-26.2017.5.18.0006	27/03/17	27/03/17	0
RTSum - 0010085-26.2017.5.18.0001	22/03/17	01/09/17	163
RTSum - 0010086-11.2017.5.18.0001	22/03/17	17/07/17	117
RTSum - 0010086-11.2017.5.18.0001	22/03/17	26/09/17	188
RTSum - 0010089-63.2017.5.18.0001	22/03/17	16/08/17	147
RTSum - 0010090-48.2017.5.18.0001	27/03/17	20/07/17	115
RTSum - 0010096-55.2017.5.18.0001	09/03/17	04/05/17	56
RTSum - 0010100-63.2015.5.18.0001	05/03/15	05/04/17	762

Legenda:

1ª Aud.: Data da primeira audiência que ocorrer, Inicial ou UNA;

Enc. da Instrução: Data da conclusão para proferir sentença;

Prazo: Quantidade de dias decorridos da 1ª aud. até o encerramento da instrução.



PRAZO MÉDIO ENTRE A 1ª AUDIÊNCIA E O ENCERRAMENTO DA INSTRUÇÃO - 1ª VARA DO TRABALHO DE GOIÂNIA

1ª VARA DO TRABALHO DE GOIÂNIA

SUMARÍSSIMO

Qtd	Prazo Médio
941	84,08

Nr. Processo	1ª Aud.	nc. Instruça	Prazo
RTSum - 0010100-92.2017.5.18.0001	23/03/17	23/03/17	0
RTSum - 0010105-17.2017.5.18.0001	23/03/17	23/03/17	0
RTSum - 0010106-02.2017.5.18.0001	23/03/17	02/10/17	193
RTSum - 0010109-54.2017.5.18.0001	23/03/17	19/06/17	88
RTSum - 0010113-91.2017.5.18.0001	27/03/17	27/03/17	0
RTSum - 0010114-76.2017.5.18.0001	27/03/17	18/10/17	205
RTSum - 0010114-76.2017.5.18.0001	27/03/17	23/11/17	241
RTSum - 0010116-46.2017.5.18.0001	27/03/17	27/04/17	31
RTSum - 0010116-46.2017.5.18.0001	27/03/17	17/05/17	51
RTSum - 0010117-31.2017.5.18.0001	14/02/17	15/03/17	29
RTSum - 0010118-50.2016.5.18.0001	20/04/16	24/03/17	338
RTSum - 0010120-83.2017.5.18.0001	27/03/17	27/04/17	31
RTSum - 0010120-83.2017.5.18.0001	27/03/17	24/05/17	58
RTSum - 0010123-38.2017.5.18.0001	23/03/17	23/03/17	0
RTSum - 0010126-90.2017.5.18.0001	27/03/17	27/03/17	0
RTSum - 0010127-75.2017.5.18.0001	27/03/17	04/09/17	161
RTSum - 0010133-82.2017.5.18.0001	27/03/17	05/06/17	70
RTSum - 0010134-67.2017.5.18.0001	27/03/17	22/05/17	56
RTSum - 0010135-52.2017.5.18.0001	27/03/17	04/09/17	161
RTSum - 0010137-22.2017.5.18.0001	27/03/17	06/06/17	71
RTSum - 0010138-07.2017.5.18.0001	27/03/17	25/07/17	120
RTSum - 0010140-74.2017.5.18.0001	28/03/17	06/10/17	192
RTSum - 0010141-59.2017.5.18.0001	28/03/17	07/06/17	71
RTSum - 0010143-29.2017.5.18.0001	28/03/17	14/08/17	139
RTSum - 0010147-66.2017.5.18.0001	28/03/17	28/03/17	0

Legenda:

1ª Aud.: Data da primeira audiência que ocorrer, Inicial ou UNA;

Enc. da Instrução: Data da conclusão para proferir sentença;

Prazo: Quantidade de dias decorridos da 1ª aud. até o encerramento da instrução.



PRAZO MÉDIO ENTRE A 1ª AUDIÊNCIA E O ENCERRAMENTO DA INSTRUÇÃO - 1ª VARA DO TRABALHO DE GOIÂNIA

1ª VARA DO TRABALHO DE GOIÂNIA

SUMARÍSSIMO

Qtd	Prazo Médio
941	84,08

Nr. Processo	1ª Aud.	nc. Instruçã	Prazo
RTSum - 0010148-51.2017.5.18.0001	28/03/17	28/03/17	0
RTSum - 0010151-06.2017.5.18.0001	28/03/17	29/08/17	154
RTSum - 0010151-06.2017.5.18.0001	28/03/17	05/09/17	161
RTSum - 0010156-28.2017.5.18.0001	28/03/17	24/07/17	118
RTSum - 0010158-32.2016.5.18.0001	20/04/16	05/02/17	291
RTSum - 0010158-32.2016.5.18.0001	20/04/16	14/02/17	300
RTSum - 0010165-87.2017.5.18.0001	08/03/17	08/03/17	0
RTSum - 0010166-72.2017.5.18.0001	29/03/17	29/03/17	0
RTSum - 0010167-57.2017.5.18.0001	29/03/17	29/03/17	0
RTSum - 0010179-71.2017.5.18.0001	03/04/17	03/04/17	0
RTSum - 0010185-78.2017.5.18.0001	03/04/17	03/04/17	0
RTSum - 0010188-33.2017.5.18.0001	03/04/17	03/04/17	0
RTSum - 0010189-18.2017.5.18.0001	22/02/17	22/02/17	0
RTSum - 0010193-55.2017.5.18.0001	03/04/17	19/09/17	169
RTSum - 0010194-40.2017.5.18.0001	04/04/17	26/07/17	113
RTSum - 0010195-25.2017.5.18.0001	04/04/17	08/08/17	126
RTSum - 0010196-10.2017.5.18.0001	04/04/17	04/04/17	0
RTSum - 0010200-47.2017.5.18.0001	04/04/17	04/04/17	0
RTSum - 0010202-17.2017.5.18.0001	07/04/17	07/04/17	0
RTSum - 0010204-84.2017.5.18.0001	04/04/17	04/04/17	0
RTSum - 0010206-54.2017.5.18.0001	04/04/17	04/05/17	30
RTSum - 0010206-54.2017.5.18.0001	04/04/17	09/05/17	35
RTSum - 0010213-46.2017.5.18.0001	05/04/17	14/06/17	70
RTSum - 0010214-31.2017.5.18.0001	05/04/17	05/04/17	0
RTSum - 0010223-90.2017.5.18.0001	06/04/17	06/04/17	0

Legenda:

1ª Aud.: Data da primeira audiência que ocorrer, Inicial ou UNA;

Enc. da Instrução: Data da conclusão para proferir sentença;

Prazo: Quantidade de dias decorridos da 1ª aud. até o encerramento da instrução.



PRAZO MÉDIO ENTRE A 1ª AUDIÊNCIA E O ENCERRAMENTO DA INSTRUÇÃO - 1ª VARA DO TRABALHO DE GOIÂNIA

1ª VARA DO TRABALHO DE GOIÂNIA

SUMARÍSSIMO

Qtd	Prazo Médio
941	84,08

Nr. Processo	1ª Aud.	nc. Instruçã	Prazo
RTSum - 0010226-45.2017.5.18.0001	06/04/17	14/09/17	161
RTSum - 0010226-45.2017.5.18.0001	06/04/17	05/10/17	182
RTSum - 0010231-67.2017.5.18.0001	06/04/17	24/08/17	140
RTSum - 0010234-22.2017.5.18.0001	07/04/17	07/04/17	0
RTSum - 0010242-96.2017.5.18.0001	07/04/17	21/04/17	14
RTSum - 0010242-96.2017.5.18.0001	07/04/17	05/05/17	28
RTSum - 0010246-36.2017.5.18.0001	10/04/17	10/04/17	0
RTSum - 0010250-73.2017.5.18.0001	10/04/17	01/08/17	113
RTSum - 0010250-73.2017.5.18.0001	10/04/17	21/09/17	164
RTSum - 0010256-80.2017.5.18.0001	11/04/17	11/04/17	0
RTSum - 0010263-72.2017.5.18.0001	11/04/17	11/04/17	0
RTSum - 0010265-42.2017.5.18.0001	11/04/17	19/06/17	69
RTSum - 0010270-64.2017.5.18.0001	05/05/17	11/10/17	159
RTSum - 0010270-64.2017.5.18.0001	05/05/17	20/11/17	199
RTSum - 0010271-49.2017.5.18.0001	17/04/17	03/08/17	108
RTSum - 0010271-49.2017.5.18.0001	17/04/17	01/09/17	137
RTSum - 0010274-04.2017.5.18.0001	22/03/17	22/03/17	0
RTSum - 0010277-56.2017.5.18.0001	16/05/17	06/10/17	143
RTSum - 0010283-08.2017.5.18.0181	11/05/17	14/12/17	217
RTSum - 0010284-48.2017.5.18.0001	02/05/17	02/05/17	0
RTSum - 0010285-33.2017.5.18.0001	18/04/17	18/04/17	0
RTSum - 0010288-85.2017.5.18.0001	18/04/17	18/04/17	0
RTSum - 0010295-77.2017.5.18.0001	19/04/17	26/04/17	7
RTSum - 0010298-32.2017.5.18.0001	19/04/17	29/11/17	224
RTSum - 0010306-09.2017.5.18.0001	20/04/17	14/08/17	116

Legenda:

1ª Aud.: Data da primeira audiência que ocorrer, Inicial ou UNA;

Enc. da Instrução: Data da conclusão para proferir sentença;

Prazo: Quantidade de dias decorridos da 1ª aud. até o encerramento da instrução.



PRAZO MÉDIO ENTRE A 1ª AUDIÊNCIA E O ENCERRAMENTO DA INSTRUÇÃO - 1ª VARA DO TRABALHO DE GOIÂNIA

1ª VARA DO TRABALHO DE GOIÂNIA

SUMARÍSSIMO

Qtd	Prazo Médio
941	84,08

Nr. Processo	1ª Aud.	nc. Instruçã	Prazo
RTSum - 0010310-46.2017.5.18.0001	20/03/17	20/03/17	0
RTSum - 0010314-83.2017.5.18.0001	20/04/17	20/04/17	0
RTSum - 0010317-38.2017.5.18.0001	20/04/17	20/04/17	0
RTSum - 0010320-27.2016.5.18.0001	09/05/16	14/02/17	281
RTSum - 0010320-27.2016.5.18.0001	09/05/16	22/02/17	289
RTSum - 0010327-82.2017.5.18.0001	20/03/17	20/03/17	0
RTSum - 0010328-67.2017.5.18.0001	24/04/17	24/04/17	0
RTSum - 0010330-37.2017.5.18.0001	20/06/17	20/06/17	0
RTSum - 0010331-22.2017.5.18.0001	25/04/17	14/06/17	50
RTSum - 0010333-89.2017.5.18.0001	25/04/17	25/04/17	0
RTSum - 0010334-11.2016.5.18.0001	04/05/16	08/05/17	369
RTSum - 0010339-33.2016.5.18.0001	06/04/16	14/03/17	342
RTSum - 0010341-66.2017.5.18.0001	25/04/17	25/04/17	0
RTSum - 0010343-36.2017.5.18.0001	27/04/17	27/04/17	0
RTSum - 0010346-88.2017.5.18.0001	27/04/17	18/09/17	144
RTSum - 0010347-73.2017.5.18.0001	27/04/17	27/04/17	0
RTSum - 0010348-58.2017.5.18.0001	27/04/17	19/09/17	145
RTSum - 0010348-58.2017.5.18.0001	27/04/17	26/09/17	152
RTSum - 0010350-28.2017.5.18.0001	28/04/17	28/04/17	0
RTSum - 0010351-13.2017.5.18.0001	27/04/17	19/06/17	53
RTSum - 0010352-95.2017.5.18.0001	27/04/17	27/04/17	0
RTSum - 0010353-80.2017.5.18.0001	27/04/17	27/04/17	0
RTSum - 0010358-05.2017.5.18.0001	27/04/17	27/04/17	0
RTSum - 0010362-42.2017.5.18.0001	02/05/17	02/05/17	0
RTSum - 0010362-42.2017.5.18.0001	02/05/17	24/05/17	22

Legenda:

1ª Aud.: Data da primeira audiência que ocorrer, Inicial ou UNA;

Enc. da Instrução: Data da conclusão para proferir sentença;

Prazo: Quantidade de dias decorridos da 1ª aud. até o encerramento da instrução.



PRAZO MÉDIO ENTRE A 1ª AUDIÊNCIA E O ENCERRAMENTO DA INSTRUÇÃO - 1ª VARA DO TRABALHO DE GOIÂNIA

1ª VARA DO TRABALHO DE GOIÂNIA

SUMARÍSSIMO

Qtd	Prazo Médio
941	84,08

Nr. Processo	1ª Aud.	nc. Instruçã	Prazo
RTSum - 0010363-27.2017.5.18.0001	27/04/17	27/04/17	0
RTSum - 0010367-64.2017.5.18.0001	15/05/17	02/08/17	79
RTSum - 0010370-19.2017.5.18.0001	31/05/17	07/06/17	7
RTSum - 0010372-86.2017.5.18.0001	18/05/17	26/06/17	39
RTSum - 0010372-86.2017.5.18.0001	18/05/17	19/07/17	62
RTSum - 0010375-75.2016.5.18.0001	11/04/16	19/06/17	434
RTSum - 0010375-75.2016.5.18.0001	11/04/16	28/06/17	443
RTSum - 0010380-39.2017.5.18.0009	31/05/17	09/10/17	131
RTSum - 0010380-63.2017.5.18.0001	02/05/17	19/09/17	140
RTSum - 0010382-33.2017.5.18.0001	03/05/17	03/05/17	0
RTSum - 0010384-37.2016.5.18.0001	11/05/16	27/04/17	351
RTSum - 0010384-37.2016.5.18.0001	11/05/16	17/05/17	371
RTSum - 0010385-85.2017.5.18.0001	03/05/17	03/05/17	0
RTSum - 0010389-25.2017.5.18.0001	03/05/17	12/09/17	132
RTSum - 0010390-10.2017.5.18.0001	03/05/17	20/09/17	140
RTSum - 0010390-10.2017.5.18.0001	03/05/17	25/10/17	175
RTSum - 0010393-62.2017.5.18.0001	04/05/17	14/07/17	71
RTSum - 0010394-47.2017.5.18.0001	04/05/17	21/09/17	140
RTSum - 0010395-32.2017.5.18.0001	04/05/17	22/06/17	49
RTSum - 0010396-17.2017.5.18.0001	24/04/17	24/04/17	0
RTSum - 0010400-54.2017.5.18.0001	04/05/17	04/05/17	0
RTSum - 0010402-24.2017.5.18.0001	04/05/17	04/05/17	0
RTSum - 0010403-09.2017.5.18.0001	04/05/17	04/05/17	0
RTSum - 0010406-61.2017.5.18.0001	04/05/17	25/09/17	144
RTSum - 0010407-46.2017.5.18.0001	05/05/17	05/05/17	0

Legenda:

1ª Aud.: Data da primeira audiência que ocorrer, Inicial ou UNA;

Enc. da Instrução: Data da conclusão para proferir sentença;

Prazo: Quantidade de dias decorridos da 1ª aud. até o encerramento da instrução.



PRAZO MÉDIO ENTRE A 1ª AUDIÊNCIA E O ENCERRAMENTO DA INSTRUÇÃO - 1ª VARA DO TRABALHO DE GOIÂNIA

1ª VARA DO TRABALHO DE GOIÂNIA

SUMARÍSSIMO

Qtd	Prazo Médio
941	84,08

Nr. Processo	1ª Aud.	nc. Instruçã	Prazo
RTSum - 0010408-65.2016.5.18.0001	12/05/16	03/08/17	448
RTSum - 0010413-53.2017.5.18.0001	05/05/17	05/05/17	0
RTSum - 0010414-38.2017.5.18.0001	05/05/17	27/09/17	145
RTSum - 0010418-75.2017.5.18.0001	08/05/17	08/05/17	0
RTSum - 0010419-60.2017.5.18.0001	08/05/17	08/05/17	0
RTSum - 0010419-94.2016.5.18.0001	18/04/17	18/04/17	0
RTSum - 0010420-45.2017.5.18.0001	15/05/17	22/06/17	38
RTSum - 0010423-97.2017.5.18.0001	08/05/17	08/05/17	0
RTSum - 0010424-82.2017.5.18.0001	08/05/17	08/05/17	0
RTSum - 0010425-67.2017.5.18.0001	08/05/17	18/08/17	102
RTSum - 0010429-07.2017.5.18.0001	08/05/17	08/05/17	0
RTSum - 0010430-89.2017.5.18.0001	08/05/17	08/05/17	0
RTSum - 0010433-44.2017.5.18.0001	29/06/17	29/06/17	0
RTSum - 0010439-51.2017.5.18.0001	15/05/17	15/05/17	0
RTSum - 0010440-36.2017.5.18.0001	15/05/17	15/05/17	0
RTSum - 0010444-73.2017.5.18.0001	11/05/17	11/05/17	0
RTSum - 0010445-40.2017.5.18.0007	30/06/17	30/06/17	0
RTSum - 0010445-58.2017.5.18.0001	11/05/17	11/05/17	0
RTSum - 0010446-43.2017.5.18.0001	11/05/17	23/06/17	43
RTSum - 0010451-65.2017.5.18.0001	11/05/17	11/05/17	0
RTSum - 0010452-50.2017.5.18.0001	20/04/17	14/09/17	147
RTSum - 0010455-87.2017.5.18.0006	30/06/17	06/10/17	98
RTSum - 0010459-42.2017.5.18.0001	11/05/17	20/09/17	132
RTSum - 0010461-12.2017.5.18.0001	11/05/17	11/05/17	0
RTSum - 0010464-64.2017.5.18.0001	11/05/17	28/09/17	140

Legenda:

1ª Aud.: Data da primeira audiência que ocorrer, Inicial ou UNA;

Enc. da Instrução: Data da conclusão para proferir sentença;

Prazo: Quantidade de dias decorridos da 1ª aud. até o encerramento da instrução.



PRAZO MÉDIO ENTRE A 1ª AUDIÊNCIA E O ENCERRAMENTO DA INSTRUÇÃO - 1ª VARA DO TRABALHO DE GOIÂNIA

1ª VARA DO TRABALHO DE GOIÂNIA

SUMARÍSSIMO

Qtd	Prazo Médio
941	84,08

Nr. Processo	1ª Aud.	nc. Instruçã	Prazo
RTSum - 0010465-49.2017.5.18.0001	11/05/17	11/05/17	0
RTSum - 0010467-19.2017.5.18.0001	11/05/17	11/05/17	0
RTSum - 0010470-71.2017.5.18.0001	15/05/17	02/10/17	140
RTSum - 0010471-56.2017.5.18.0001	15/05/17	18/08/17	95
RTSum - 0010472-41.2017.5.18.0001	15/05/17	15/05/17	0
RTSum - 0010477-63.2017.5.18.0001	15/05/17	03/10/17	141
RTSum - 0010477-63.2017.5.18.0001	15/05/17	12/12/17	211
RTSum - 0010478-48.2017.5.18.0001	15/05/17	27/06/17	43
RTSum - 0010480-18.2017.5.18.0001	16/05/17	26/06/17	41
RTSum - 0010480-18.2017.5.18.0001	16/05/17	11/07/17	56
RTSum - 0010481-03.2017.5.18.0001	29/06/17	18/09/17	81
RTSum - 0010483-70.2017.5.18.0001	16/05/17	16/05/17	0
RTSum - 0010485-40.2017.5.18.0001	16/05/17	28/06/17	43
RTSum - 0010487-10.2017.5.18.0001	16/05/17	28/06/17	43
RTSum - 0010490-62.2017.5.18.0001	16/05/17	14/06/17	29
RTSum - 0010496-69.2017.5.18.0001	17/05/17	17/05/17	0
RTSum - 0010498-39.2017.5.18.0001	17/05/17	17/05/17	0
RTSum - 0010499-24.2017.5.18.0001	17/05/17	17/05/17	0
RTSum - 0010502-76.2017.5.18.0001	17/05/17	17/05/17	0
RTSum - 0010503-61.2017.5.18.0001	17/05/17	17/05/17	0
RTSum - 0010504-46.2017.5.18.0001	17/05/17	17/05/17	0
RTSum - 0010508-83.2017.5.18.0001	18/05/17	03/10/17	138
RTSum - 0010509-68.2017.5.18.0001	18/05/17	18/05/17	0
RTSum - 0010513-08.2017.5.18.0001	18/05/17	19/09/17	124
RTSum - 0010514-90.2017.5.18.0001	18/05/17	18/05/17	0

Legenda:

1ª Aud.: Data da primeira audiência que ocorrer, Inicial ou UNA;

Enc. da Instrução: Data da conclusão para proferir sentença;

Prazo: Quantidade de dias decorridos da 1ª aud. até o encerramento da instrução.



PRAZO MÉDIO ENTRE A 1ª AUDIÊNCIA E O ENCERRAMENTO DA INSTRUÇÃO - 1ª VARA DO TRABALHO DE GOIÂNIA

1ª VARA DO TRABALHO DE GOIÂNIA

SUMARÍSSIMO

Qtd	Prazo Médio
941	84,08

Nr. Processo	1ª Aud.	nc. Instruçã	Prazo
RTSum - 0010516-60.2017.5.18.0001	24/05/17	24/05/17	0
RTSum - 0010520-97.2017.5.18.0001	22/05/17	22/05/17	0
RTSum - 0010521-82.2017.5.18.0001	22/05/17	22/05/17	0
RTSum - 0010524-13.2017.5.18.0009	22/05/17	26/06/17	35
RTSum - 0010524-13.2017.5.18.0009	22/05/17	21/07/17	60
RTSum - 0010524-37.2017.5.18.0001	19/05/17	19/05/17	0
RTSum - 0010525-22.2017.5.18.0001	22/05/17	22/05/17	0
RTSum - 0010528-74.2017.5.18.0001	12/06/17	12/06/17	0
RTSum - 0010531-29.2017.5.18.0001	22/05/17	05/07/17	44
RTSum - 0010533-96.2017.5.18.0001	22/05/17	22/05/17	0
RTSum - 0010534-81.2017.5.18.0001	22/05/17	22/05/17	0
RTSum - 0010535-66.2017.5.18.0001	26/09/17	26/09/17	0
RTSum - 0010537-36.2017.5.18.0001	29/06/17	29/06/17	0
RTSum - 0010545-13.2017.5.18.0001	22/05/17	06/07/17	45
RTSum - 0010545-13.2017.5.18.0001	22/05/17	05/09/17	106
RTSum - 0010547-80.2017.5.18.0001	23/05/17	23/05/17	0
RTSum - 0010549-32.2017.5.18.0007	06/06/17	06/06/17	0
RTSum - 0010549-50.2017.5.18.0001	23/05/17	23/05/17	0
RTSum - 0010552-05.2017.5.18.0001	23/05/17	23/05/17	0
RTSum - 0010554-20.2017.5.18.0083	27/06/17	27/06/17	0
RTSum - 0010554-72.2017.5.18.0001	23/05/17	23/05/17	0
RTSum - 0010561-64.2017.5.18.0001	25/05/17	25/05/17	0
RTSum - 0010561-98.2016.5.18.0001	12/07/16	15/02/17	218
RTSum - 0010564-19.2017.5.18.0001	12/06/17	12/06/17	0
RTSum - 0010567-71.2017.5.18.0001	20/04/17	20/04/17	0

Legenda:

1ª Aud.: Data da primeira audiência que ocorrer, Inicial ou UNA;

Enc. da Instrução: Data da conclusão para proferir sentença;

Prazo: Quantidade de dias decorridos da 1ª aud. até o encerramento da instrução.



PRAZO MÉDIO ENTRE A 1ª AUDIÊNCIA E O ENCERRAMENTO DA INSTRUÇÃO - 1ª VARA DO TRABALHO DE GOIÂNIA

1ª VARA DO TRABALHO DE GOIÂNIA

SUMARÍSSIMO

Qtd	Prazo Médio
941	84,08

Nr. Processo	1ª Aud.	nc. Instruça	Prazo
RTSum - 0010568-90.2016.5.18.0001	30/05/16	11/01/17	226
RTSum - 0010568-90.2016.5.18.0001	30/05/16	20/01/17	235
RTSum - 0010569-41.2017.5.18.0001	25/05/17	25/05/17	0
RTSum - 0010570-26.2017.5.18.0001	25/05/17	25/05/17	0
RTSum - 0010570-60.2016.5.18.0001	31/05/16	13/01/17	227
RTSum - 0010570-60.2016.5.18.0001	31/05/16	22/01/17	236
RTSum - 0010571-11.2017.5.18.0001	25/05/17	25/05/17	0
RTSum - 0010575-48.2017.5.18.0001	25/05/17	09/08/17	76
RTSum - 0010579-22.2016.5.18.0001	14/06/16	05/04/17	295
RTSum - 0010587-62.2017.5.18.0001	26/05/17	26/05/17	0
RTSum - 0010589-32.2017.5.18.0001	26/05/17	26/05/17	0
RTSum - 0010590-51.2016.5.18.0001	01/06/16	13/01/17	226
RTSum - 0010590-51.2016.5.18.0001	01/06/16	20/01/17	233
RTSum - 0010592-84.2017.5.18.0001	29/05/17	05/10/17	129
RTSum - 0010592-84.2017.5.18.0001	29/05/17	13/11/17	168
RTSum - 0010593-06.2016.5.18.0001	16/06/16	07/06/17	356
RTSum - 0010594-88.2016.5.18.0001	02/06/16	13/01/17	225
RTSum - 0010594-88.2016.5.18.0001	02/06/16	24/01/17	236
RTSum - 0010597-09.2017.5.18.0001	24/04/17	14/08/17	112
RTSum - 0010598-91.2017.5.18.0001	29/05/17	29/05/17	0
RTSum - 0010599-76.2017.5.18.0001	29/05/17	13/06/17	15
RTSum - 0010601-46.2017.5.18.0001	29/05/17	30/08/17	93
RTSum - 0010602-31.2017.5.18.0001	30/05/17	30/05/17	0
RTSum - 0010606-05.2016.5.18.0001	14/06/16	13/01/17	213
RTSum - 0010606-05.2016.5.18.0001	14/06/16	23/01/17	223

Legenda:

1ª Aud.: Data da primeira audiência que ocorrer, Inicial ou UNA;

Enc. da Instrução: Data da conclusão para proferir sentença;

Prazo: Quantidade de dias decorridos da 1ª aud. até o encerramento da instrução.



PRAZO MÉDIO ENTRE A 1ª AUDIÊNCIA E O ENCERRAMENTO DA INSTRUÇÃO - 1ª VARA DO TRABALHO DE GOIÂNIA

1ª VARA DO TRABALHO DE GOIÂNIA

SUMARÍSSIMO

Qtd	Prazo Médio
941	84,08

Nr. Processo	1ª Aud.	nc. Instruçã	Prazo
RTSum - 0010606-68.2017.5.18.0001	30/05/17	30/05/17	0
RTSum - 0010607-53.2017.5.18.0001	30/05/17	06/09/17	99
RTSum - 0010614-45.2017.5.18.0001	30/05/17	30/05/17	0
RTSum - 0010616-15.2017.5.18.0001	30/05/17	05/10/17	128
RTSum - 0010618-82.2017.5.18.0001	30/05/17	09/10/17	132
RTSum - 0010618-82.2017.5.18.0001	30/05/17	21/11/17	175
RTSum - 0010618-87.2014.5.18.0001	15/05/14	09/03/17	1.029
RTSum - 0010619-04.2016.5.18.0001	20/06/16	19/01/17	213
RTSum - 0010623-07.2017.5.18.0001	31/05/17	31/08/17	92
RTSum - 0010625-74.2017.5.18.0001	31/05/17	31/05/17	0
RTSum - 0010629-48.2016.5.18.0001	21/06/16	29/03/17	281
RTSum - 0010636-06.2017.5.18.0001	01/06/17	01/06/17	0
RTSum - 0010638-73.2017.5.18.0001	01/06/17	01/06/17	0
RTSum - 0010641-28.2017.5.18.0001	05/06/17	05/06/17	0
RTSum - 0010642-13.2017.5.18.0001	05/06/17	05/06/17	0
RTSum - 0010643-95.2017.5.18.0001	02/06/17	02/06/17	0
RTSum - 0010645-65.2017.5.18.0001	02/06/17	25/08/17	84
RTSum - 0010652-57.2017.5.18.0001	02/06/17	02/06/17	0
RTSum - 0010655-12.2017.5.18.0001	29/06/17	06/10/17	99
RTSum - 0010655-12.2017.5.18.0001	29/06/17	11/12/17	165
RTSum - 0010658-64.2017.5.18.0001	05/06/17	07/07/17	32
RTSum - 0010660-34.2017.5.18.0001	09/06/17	27/06/17	18
RTSum - 0010660-34.2017.5.18.0001	09/06/17	07/07/17	28
RTSum - 0010661-19.2017.5.18.0001	05/06/17	31/08/17	87
RTSum - 0010662-04.2017.5.18.0001	05/06/17	05/06/17	0

Legenda:

1ª Aud.: Data da primeira audiência que ocorrer, Inicial ou UNA;

Enc. da Instrução: Data da conclusão para proferir sentença;

Prazo: Quantidade de dias decorridos da 1ª aud. até o encerramento da instrução.



PRAZO MÉDIO ENTRE A 1ª AUDIÊNCIA E O ENCERRAMENTO DA INSTRUÇÃO - 1ª VARA DO TRABALHO DE GOIÂNIA

1ª VARA DO TRABALHO DE GOIÂNIA

SUMARÍSSIMO

Qtd	Prazo Médio
941	84,08

Nr. Processo	1ª Aud.	nc. Instruçã	Prazo
RTSum - 0010666-35.2017.5.18.0003	22/06/17	22/06/17	0
RTSum - 0010666-41.2017.5.18.0001	26/05/17	14/07/17	49
RTSum - 0010667-26.2017.5.18.0001	28/06/17	28/06/17	0
RTSum - 0010669-93.2017.5.18.0001	06/06/17	06/06/17	0
RTSum - 0010670-15.2016.5.18.0001	14/06/16	01/06/17	352
RTSum - 0010671-63.2017.5.18.0001	06/06/17	06/06/17	0
RTSum - 0010674-18.2017.5.18.0001	06/06/17	06/06/17	0
RTSum - 0010674-97.2016.5.18.0083	28/07/16	06/01/17	162
RTSum - 0010674-97.2016.5.18.0083	28/07/16	12/01/17	168
RTSum - 0010675-25.2016.5.18.0005	12/07/16	16/02/17	219
RTSum - 0010677-70.2017.5.18.0001	06/06/17	06/06/17	0
RTSum - 0010684-62.2017.5.18.0001	07/06/17	07/06/17	0
RTSum - 0010689-84.2017.5.18.0001	07/06/17	07/06/17	0
RTSum - 0010692-39.2017.5.18.0001	07/06/17	11/10/17	126
RTSum - 0010696-76.2017.5.18.0001	08/06/17	30/06/17	22
RTSum - 0010701-98.2017.5.18.0001	08/06/17	08/06/17	0
RTSum - 0010702-83.2017.5.18.0001	08/06/17	08/06/17	0
RTSum - 0010703-68.2017.5.18.0001	29/06/17	29/06/17	0
RTSum - 0010705-38.2017.5.18.0001	08/06/17	08/06/17	0
RTSum - 0010706-23.2017.5.18.0001	09/06/17	09/06/17	0
RTSum - 0010707-42.2016.5.18.0001	10/08/16	21/03/17	223
RTSum - 0010712-30.2017.5.18.0001	09/06/17	09/06/17	0
RTSum - 0010713-15.2017.5.18.0001	09/06/17	09/06/17	0
RTSum - 0010716-67.2017.5.18.0001	09/06/17	09/06/17	0
RTSum - 0010719-22.2017.5.18.0001	09/06/17	30/08/17	82

Legenda:

1ª Aud.: Data da primeira audiência que ocorrer, Inicial ou UNA;

Enc. da Instrução: Data da conclusão para proferir sentença;

Prazo: Quantidade de dias decorridos da 1ª aud. até o encerramento da instrução.



PRAZO MÉDIO ENTRE A 1ª AUDIÊNCIA E O ENCERRAMENTO DA INSTRUÇÃO - 1ª VARA DO TRABALHO DE GOIÂNIA

1ª VARA DO TRABALHO DE GOIÂNIA

SUMARÍSSIMO

Qtd	Prazo Médio
941	84,08

Nr. Processo	1ª Aud.	nc. Instruçã	Prazo
RTSum - 0010720-41.2016.5.18.0001	20/06/16	21/02/17	246
RTSum - 0010721-26.2016.5.18.0001	30/06/16	15/03/17	258
RTSum - 0010723-59.2017.5.18.0001	12/06/17	12/06/17	0
RTSum - 0010727-33.2016.5.18.0001	30/06/16	24/03/17	267
RTSum - 0010733-06.2017.5.18.0001	14/06/17	12/09/17	90
RTSum - 0010735-73.2017.5.18.0001	14/06/17	31/07/17	47
RTSum - 0010736-58.2017.5.18.0001	14/06/17	14/06/17	0
RTSum - 0010736-92.2016.5.18.0001	22/06/16	13/01/17	205
RTSum - 0010736-92.2016.5.18.0001	22/06/16	23/01/17	215
RTSum - 0010745-20.2017.5.18.0001	14/06/17	14/06/17	0
RTSum - 0010746-05.2017.5.18.0001	20/06/17	18/10/17	120
RTSum - 0010746-05.2017.5.18.0001	20/06/17	24/11/17	157
RTSum - 0010748-72.2017.5.18.0001	26/05/17	26/05/17	0
RTSum - 0010750-42.2017.5.18.0001	19/06/17	18/10/17	121
RTSum - 0010753-94.2017.5.18.0001	19/06/17	19/06/17	0
RTSum - 0010754-79.2017.5.18.0001	19/06/17	19/06/17	0
RTSum - 0010755-64.2017.5.18.0001	28/06/17	05/09/17	69
RTSum - 0010756-49.2017.5.18.0001	19/06/17	19/06/17	0
RTSum - 0010756-83.2016.5.18.0001	23/06/16	24/03/17	274
RTSum - 0010756-83.2016.5.18.0001	23/06/16	28/03/17	278
RTSum - 0010757-34.2017.5.18.0001	19/06/17	19/06/17	0
RTSum - 0010758-19.2017.5.18.0001	19/06/17	19/06/17	0
RTSum - 0010759-04.2017.5.18.0001	20/06/17	20/06/17	0
RTSum - 0010760-86.2017.5.18.0001	20/06/17	31/10/17	133
RTSum - 0010763-41.2017.5.18.0001	20/06/17	20/06/17	0

Legenda:

1ª Aud.: Data da primeira audiência que ocorrer, Inicial ou UNA;

Enc. da Instrução: Data da conclusão para proferir sentença;

Prazo: Quantidade de dias decorridos da 1ª aud. até o encerramento da instrução.



PRAZO MÉDIO ENTRE A 1ª AUDIÊNCIA E O ENCERRAMENTO DA INSTRUÇÃO - 1ª VARA DO TRABALHO DE GOIÂNIA

1ª VARA DO TRABALHO DE GOIÂNIA

SUMARÍSSIMO

Qtd	Prazo Médio
941	84,08

Nr. Processo	1ª Aud.	nc. Instruçã	Prazo
RTSum - 0010765-11.2017.5.18.0001	20/06/17	30/08/17	71
RTSum - 0010766-30.2016.5.18.0001	23/06/16	24/03/17	274
RTSum - 0010766-30.2016.5.18.0001	23/06/16	30/03/17	280
RTSum - 0010767-78.2017.5.18.0001	20/06/17	20/06/17	0
RTSum - 0010769-48.2017.5.18.0001	20/06/17	20/06/17	0
RTSum - 0010772-03.2017.5.18.0001	22/06/17	22/06/17	0
RTSum - 0010773-85.2017.5.18.0001	22/06/17	22/06/17	0
RTSum - 0010775-55.2017.5.18.0001	22/06/17	11/09/17	81
RTSum - 0010775-89.2016.5.18.0001	12/07/16	16/02/17	219
RTSum - 0010777-25.2017.5.18.0001	22/06/17	13/10/17	113
RTSum - 0010780-77.2017.5.18.0001	22/06/17	22/06/17	0
RTSum - 0010781-62.2017.5.18.0001	22/06/17	12/09/17	82
RTSum - 0010782-47.2017.5.18.0001	22/06/17	22/06/17	0
RTSum - 0010783-32.2017.5.18.0001	22/06/17	20/09/17	90
RTSum - 0010788-54.2017.5.18.0001	22/06/17	22/06/17	0
RTSum - 0010790-58.2016.5.18.0001	28/06/16	07/02/17	224
RTSum - 0010795-80.2016.5.18.0001	13/07/16	10/06/17	332
RTSum - 0010798-35.2016.5.18.0001	28/06/16	07/02/17	224
RTSum - 0010800-05.2016.5.18.0001	28/06/16	29/05/17	335
RTSum - 0010802-72.2016.5.18.0001	30/06/16	08/05/17	312
RTSum - 0010802-72.2016.5.18.0001	30/06/16	15/05/17	319
RTSum - 0010804-08.2017.5.18.0001	23/06/17	23/06/17	0
RTSum - 0010805-90.2017.5.18.0001	23/06/17	23/06/17	0
RTSum - 0010806-36.2017.5.18.0014	06/07/17	06/07/17	0
RTSum - 0010807-09.2017.5.18.0018	10/07/17	10/07/17	0

Legenda:

1ª Aud.: Data da primeira audiência que ocorrer, Inicial ou UNA;

Enc. da Instrução: Data da conclusão para proferir sentença;

Prazo: Quantidade de dias decorridos da 1ª aud. até o encerramento da instrução.



PRAZO MÉDIO ENTRE A 1ª AUDIÊNCIA E O ENCERRAMENTO DA INSTRUÇÃO - 1ª VARA DO TRABALHO DE GOIÂNIA

1ª VARA DO TRABALHO DE GOIÂNIA

SUMARÍSSIMO

Qtd	Prazo Médio
941	84,08

Nr. Processo	1ª Aud.	nc. Instruçã	Prazo
RTSum - 0010808-45.2017.5.18.0001	23/06/17	23/06/17	0
RTSum - 0010812-82.2017.5.18.0001	27/06/17	27/06/17	0
RTSum - 0010813-67.2017.5.18.0001	27/06/17	31/07/17	34
RTSum - 0010817-07.2017.5.18.0001	27/06/17	27/06/17	0
RTSum - 0010817-41.2016.5.18.0001	14/06/16	26/06/17	377
RTSum - 0010818-26.2016.5.18.0001	29/06/16	21/09/17	449
RTSum - 0010818-26.2016.5.18.0001	29/06/16	27/10/17	485
RTSum - 0010819-74.2017.5.18.0001	27/06/17	14/09/17	79
RTSum - 0010820-45.2016.5.18.0017	13/07/16	08/06/17	330
RTSum - 0010820-45.2016.5.18.0017	13/07/16	19/06/17	341
RTSum - 0010820-59.2017.5.18.0001	27/06/17	11/07/17	14
RTSum - 0010822-29.2017.5.18.0001	27/06/17	27/06/17	0
RTSum - 0010825-81.2017.5.18.0001	27/06/17	27/06/17	0
RTSum - 0010825-81.2017.5.18.0001	27/06/17	09/08/17	43
RTSum - 0010828-36.2017.5.18.0001	17/07/17	01/12/17	137
RTSum - 0010829-21.2017.5.18.0001	31/05/17	01/09/17	93
RTSum - 0010831-88.2017.5.18.0001	03/07/17	03/07/17	0
RTSum - 0010838-80.2017.5.18.0001	28/06/17	28/06/17	0
RTSum - 0010840-50.2017.5.18.0001	08/06/17	08/06/17	0
RTSum - 0010840-84.2016.5.18.0001	06/07/16	07/02/17	216
RTSum - 0010841-35.2017.5.18.0001	04/07/17	19/09/17	77
RTSum - 0010843-05.2017.5.18.0001	04/07/17	18/08/17	45
RTSum - 0010844-24.2016.5.18.0001	06/07/16	23/02/17	232
RTSum - 0010844-24.2016.5.18.0001	06/07/16	06/03/17	243
RTSum - 0010849-12.2017.5.18.0001	04/07/17	04/07/17	0

Legenda:

1ª Aud.: Data da primeira audiência que ocorrer, Inicial ou UNA;

Enc. da Instrução: Data da conclusão para proferir sentença;

Prazo: Quantidade de dias decorridos da 1ª aud. até o encerramento da instrução.



PRAZO MÉDIO ENTRE A 1ª AUDIÊNCIA E O ENCERRAMENTO DA INSTRUÇÃO - 1ª VARA DO TRABALHO DE GOIÂNIA

1ª VARA DO TRABALHO DE GOIÂNIA

SUMARÍSSIMO

Qtd	Prazo Médio
941	84,08

Nr. Processo	1ª Aud.	nc. Instruçã	Prazo
RTSum - 0010850-31.2016.5.18.0001	07/07/16	06/03/17	242
RTSum - 0010850-94.2017.5.18.0001	04/07/17	04/07/17	0
RTSum - 0010852-64.2017.5.18.0001	04/07/17	04/07/17	0
RTSum - 0010852-98.2016.5.18.0001	04/07/16	23/02/17	234
RTSum - 0010854-34.2017.5.18.0001	07/07/17	04/10/17	89
RTSum - 0010854-34.2017.5.18.0001	07/07/17	22/11/17	138
RTSum - 0010860-41.2017.5.18.0001	04/07/17	04/07/17	0
RTSum - 0010864-78.2017.5.18.0001	04/07/17	04/07/17	0
RTSum - 0010868-18.2017.5.18.0001	05/07/17	05/07/17	0
RTSum - 0010871-70.2017.5.18.0001	05/07/17	27/09/17	84
RTSum - 0010872-55.2017.5.18.0001	05/07/17	05/07/17	0
RTSum - 0010874-59.2016.5.18.0001	05/07/16	06/03/17	244
RTSum - 0010874-59.2016.5.18.0001	05/07/16	14/03/17	252
RTSum - 0010877-77.2017.5.18.0001	05/07/17	05/07/17	0
RTSum - 0010880-32.2017.5.18.0001	05/07/17	05/07/17	0
RTSum - 0010880-66.2016.5.18.0001	20/06/16	23/02/17	248
RTSum - 0010881-17.2017.5.18.0001	05/07/17	18/09/17	75
RTSum - 0010881-51.2016.5.18.0001	06/08/16	30/05/17	297
RTSum - 0010881-51.2016.5.18.0001	06/08/16	07/06/17	305
RTSum - 0010884-06.2016.5.18.0001	06/07/16	27/04/17	295
RTSum - 0010884-69.2017.5.18.0001	06/07/17	06/07/17	0
RTSum - 0010894-16.2017.5.18.0001	06/07/17	06/07/17	0
RTSum - 0010896-83.2017.5.18.0001	10/07/17	10/07/17	0
RTSum - 0010902-90.2017.5.18.0001	10/07/17	10/07/17	0
RTSum - 0010904-60.2017.5.18.0001	10/07/17	10/07/17	0

Legenda:

1ª Aud.: Data da primeira audiência que ocorrer, Inicial ou UNA;

Enc. da Instrução: Data da conclusão para proferir sentença;

Prazo: Quantidade de dias decorridos da 1ª aud. até o encerramento da instrução.



PRAZO MÉDIO ENTRE A 1ª AUDIÊNCIA E O ENCERRAMENTO DA INSTRUÇÃO - 1ª VARA DO TRABALHO DE GOIÂNIA

1ª VARA DO TRABALHO DE GOIÂNIA

SUMARÍSSIMO

Qtd	Prazo Médio
941	84,08

Nr. Processo	1ª Aud.	nc. Instruçã	Prazo
RTSum - 0010907-15.2017.5.18.0001	10/07/17	10/07/17	0
RTSum - 0010909-82.2017.5.18.0001	10/07/17	18/09/17	70
RTSum - 0010912-37.2017.5.18.0001	10/07/17	25/10/17	107
RTSum - 0010920-48.2016.5.18.0001	13/07/16	18/05/17	309
RTSum - 0010920-48.2016.5.18.0001	13/07/16	18/05/17	309
RTSum - 0010924-85.2016.5.18.0001	13/07/16	13/02/17	215
RTSum - 0010928-88.2017.5.18.0001	12/07/17	17/07/17	5
RTSum - 0010931-43.2017.5.18.0001	12/07/17	12/07/17	0
RTSum - 0010932-28.2017.5.18.0001	17/07/17	17/07/17	0
RTSum - 0010933-13.2017.5.18.0001	12/07/17	19/09/17	69
RTSum - 0010934-95.2017.5.18.0001	12/07/17	09/08/17	28
RTSum - 0010937-50.2017.5.18.0001	14/07/17	14/07/17	0
RTSum - 0010939-20.2017.5.18.0001	14/07/17	14/07/17	0
RTSum - 0010940-05.2017.5.18.0001	12/07/17	12/07/17	0
RTSum - 0010940-39.2016.5.18.0001	18/07/16	12/01/17	178
RTSum - 0010940-39.2016.5.18.0001	18/07/16	20/01/17	186
RTSum - 0010941-07.2015.5.18.0018	21/07/15	14/08/17	755
RTSum - 0010944-76.2016.5.18.0001	18/07/16	13/01/17	179
RTSum - 0010944-76.2016.5.18.0001	18/07/16	24/01/17	190
RTSum - 0010945-61.2016.5.18.0001	19/08/16	01/03/17	194
RTSum - 0010946-12.2017.5.18.0001	13/07/17	10/08/17	28
RTSum - 0010946-12.2017.5.18.0001	13/07/17	09/10/17	88
RTSum - 0010946-46.2016.5.18.0001	18/07/16	17/05/17	303
RTSum - 0010950-49.2017.5.18.0001	24/07/17	14/09/17	52
RTSum - 0010950-49.2017.5.18.0001	24/07/17	06/11/17	105

Legenda:

1ª Aud.: Data da primeira audiência que ocorrer, Inicial ou UNA;

Enc. da Instrução: Data da conclusão para proferir sentença;

Prazo: Quantidade de dias decorridos da 1ª aud. até o encerramento da instrução.



PRAZO MÉDIO ENTRE A 1ª AUDIÊNCIA E O ENCERRAMENTO DA INSTRUÇÃO - 1ª VARA DO TRABALHO DE GOIÂNIA

1ª VARA DO TRABALHO DE GOIÂNIA

SUMARÍSSIMO

Qtd	Prazo Médio
941	84,08

Nr. Processo	1ª Aud.	nc. Instruçã	Prazo
RTSum - 0010953-04.2017.5.18.0001	13/07/17	31/08/17	49
RTSum - 0010953-38.2016.5.18.0001	20/07/16	11/04/17	265
RTSum - 0010955-71.2017.5.18.0001	13/07/17	31/08/17	49
RTSum - 0010959-11.2017.5.18.0001	14/07/17	14/07/17	0
RTSum - 0010960-93.2017.5.18.0001	14/07/17	14/08/17	31
RTSum - 0010963-48.2017.5.18.0001	14/07/17	14/07/17	0
RTSum - 0010965-18.2017.5.18.0001	14/07/17	16/11/17	125
RTSum - 0010966-03.2017.5.18.0001	14/07/17	14/07/17	0
RTSum - 0010970-40.2017.5.18.0001	17/07/17	17/07/17	0
RTSum - 0010971-25.2017.5.18.0001	26/06/17	26/06/17	0
RTSum - 0010972-10.2017.5.18.0001	17/07/17	17/07/17	0
RTSum - 0010972-44.2016.5.18.0001	25/07/16	06/01/17	165
RTSum - 0010972-44.2016.5.18.0001	25/07/16	12/01/17	171
RTSum - 0010973-92.2017.5.18.0001	18/07/17	28/09/17	72
RTSum - 0010974-14.2016.5.18.0001	19/07/16	13/01/17	178
RTSum - 0010974-14.2016.5.18.0001	19/07/16	30/01/17	195
RTSum - 0010975-62.2017.5.18.0001	18/07/17	18/07/17	0
RTSum - 0010979-02.2017.5.18.0001	18/07/17	18/07/17	0
RTSum - 0010986-28.2016.5.18.0001	20/07/16	13/01/17	177
RTSum - 0010986-28.2016.5.18.0001	20/07/16	24/01/17	188
RTSum - 0010990-31.2017.5.18.0001	20/07/17	26/10/17	98
RTSum - 0010991-16.2017.5.18.0001	20/07/17	20/07/17	0
RTSum - 0010995-53.2017.5.18.0001	20/07/17	16/11/17	119
RTSum - 0010996-72.2016.5.18.0001	20/07/16	18/05/17	302
RTSum - 0010998-08.2017.5.18.0001	03/07/17	03/07/17	0

Legenda:

1ª Aud.: Data da primeira audiência que ocorrer, Inicial ou UNA;

Enc. da Instrução: Data da conclusão para proferir sentença;

Prazo: Quantidade de dias decorridos da 1ª aud. até o encerramento da instrução.



PRAZO MÉDIO ENTRE A 1ª AUDIÊNCIA E O ENCERRAMENTO DA INSTRUÇÃO - 1ª VARA DO TRABALHO DE GOIÂNIA

1ª VARA DO TRABALHO DE GOIÂNIA

SUMARÍSSIMO

Qtd	Prazo Médio
941	84,08

Nr. Processo	1ª Aud.	nc. Instruçã	Prazo
RTSum - 0010998-08.2017.5.18.0001	03/07/17	01/08/17	29
RTSum - 0011000-75.2017.5.18.0001	12/07/17	25/10/17	105
RTSum - 0011003-30.2017.5.18.0001	20/07/17	20/07/17	0
RTSum - 0011004-15.2017.5.18.0001	20/07/17	20/07/17	0
RTSum - 0011005-34.2016.5.18.0001	04/08/16	04/04/17	243
RTSum - 0011006-82.2017.5.18.0001	27/06/17	28/06/17	1
RTSum - 0011009-37.2017.5.18.0001	27/06/17	27/06/17	0
RTSum - 0011009-71.2016.5.18.0001	04/08/16	18/05/17	287
RTSum - 0011011-07.2017.5.18.0001	20/07/17	20/07/17	0
RTSum - 0011011-41.2016.5.18.0001	04/08/16	13/03/17	221
RTSum - 0011013-74.2017.5.18.0001	20/07/17	25/09/17	67
RTSum - 0011014-93.2016.5.18.0001	08/08/16	24/03/17	228
RTSum - 0011014-93.2016.5.18.0001	08/08/16	30/03/17	234
RTSum - 0011016-29.2017.5.18.0001	20/07/17	10/08/17	21
RTSum - 0011016-29.2017.5.18.0001	20/07/17	17/10/17	89
RTSum - 0011021-51.2017.5.18.0001	21/07/17	21/07/17	0
RTSum - 0011025-88.2017.5.18.0001	20/07/17	04/10/17	76
RTSum - 0011028-43.2017.5.18.0001	25/07/17	25/07/17	0
RTSum - 0011035-35.2017.5.18.0001	21/07/17	15/08/17	25
RTSum - 0011036-20.2017.5.18.0001	21/07/17	31/07/17	10
RTSum - 0011036-20.2017.5.18.0001	21/07/17	03/10/17	74
RTSum - 0011036-54.2016.5.18.0001	11/10/16	30/06/17	262
RTSum - 0011036-54.2016.5.18.0001	11/10/16	13/07/17	275
RTSum - 0011038-87.2017.5.18.0001	21/07/17	31/10/17	102
RTSum - 0011045-16.2016.5.18.0001	19/10/16	03/03/17	135

Legenda:

1ª Aud.: Data da primeira audiência que ocorrer, Inicial ou UNA;

Enc. da Instrução: Data da conclusão para proferir sentença;

Prazo: Quantidade de dias decorridos da 1ª aud. até o encerramento da instrução.



PRAZO MÉDIO ENTRE A 1ª AUDIÊNCIA E O ENCERRAMENTO DA INSTRUÇÃO - 1ª VARA DO TRABALHO DE GOIÂNIA

1ª VARA DO TRABALHO DE GOIÂNIA

SUMARÍSSIMO

Qtd	Prazo Médio
941	84,08

Nr. Processo	1ª Aud.	nc. Instruçã	Prazo
RTSum - 0011046-64.2017.5.18.0001	24/07/17	24/07/17	0
RTSum - 0011051-23.2016.5.18.0001	19/10/16	01/06/17	225
RTSum - 0011052-71.2017.5.18.0001	14/08/17	28/09/17	45
RTSum - 0011052-71.2017.5.18.0001	14/08/17	06/12/17	114
RTSum - 0011053-90.2016.5.18.0001	23/08/16	31/05/17	281
RTSum - 0011053-90.2016.5.18.0001	23/08/16	07/06/17	288
RTSum - 0011054-41.2017.5.18.0001	25/07/17	27/09/17	64
RTSum - 0011055-26.2017.5.18.0001	25/07/17	31/07/17	6
RTSum - 0011056-11.2017.5.18.0001	25/07/17	25/07/17	0
RTSum - 0011057-93.2017.5.18.0001	25/07/17	25/07/17	0
RTSum - 0011064-85.2017.5.18.0001	26/07/17	26/07/17	0
RTSum - 0011071-77.2017.5.18.0001	26/07/17	31/08/17	36
RTSum - 0011071-77.2017.5.18.0001	26/07/17	13/09/17	49
RTSum - 0011075-17.2017.5.18.0001	26/07/17	26/07/17	0
RTSum - 0011078-69.2017.5.18.0001	27/07/17	27/07/17	0
RTSum - 0011080-39.2017.5.18.0001	25/07/17	25/07/17	0
RTSum - 0011082-09.2017.5.18.0001	27/07/17	27/07/17	0
RTSum - 0011083-91.2017.5.18.0001	27/07/17	21/11/17	117
RTSum - 0011090-83.2017.5.18.0001	14/08/17	13/11/17	91
RTSum - 0011092-87.2016.5.18.0001	17/10/16	01/06/17	227
RTSum - 0011093-38.2017.5.18.0001	27/07/17	27/07/17	0
RTSum - 0011100-30.2017.5.18.0001	31/07/17	31/07/17	0
RTSum - 0011100-64.2016.5.18.0001	16/08/16	25/04/17	252
RTSum - 0011101-15.2017.5.18.0001	31/07/17	05/10/17	66
RTSum - 0011102-34.2016.5.18.0001	19/09/16	03/08/17	318

Legenda:

1ª Aud.: Data da primeira audiência que ocorrer, Inicial ou UNA;

Enc. da Instrução: Data da conclusão para proferir sentença;

Prazo: Quantidade de dias decorridos da 1ª aud. até o encerramento da instrução.



PRAZO MÉDIO ENTRE A 1ª AUDIÊNCIA E O ENCERRAMENTO DA INSTRUÇÃO - 1ª VARA DO TRABALHO DE GOIÂNIA

1ª VARA DO TRABALHO DE GOIÂNIA

SUMARÍSSIMO

Qtd	Prazo Médio
941	84,08

Nr. Processo	1ª Aud.	nc. Instruçã	Prazo
RTSum - 0011102-34.2016.5.18.0001	19/09/16	11/10/17	387
RTSum - 0011103-82.2017.5.18.0001	31/07/17	31/07/17	0
RTSum - 0011106-71.2016.5.18.0001	01/10/16	18/05/17	229
RTSum - 0011107-95.2017.5.18.0009	01/09/17	23/11/17	83
RTSum - 0011108-07.2017.5.18.0001	31/07/17	06/11/17	98
RTSum - 0011108-07.2017.5.18.0001	31/07/17	04/12/17	126
RTSum - 0011108-07.2017.5.18.0001	31/07/17	11/12/17	133
RTSum - 0011109-89.2017.5.18.0001	01/08/17	01/08/17	0
RTSum - 0011110-11.2016.5.18.0001	18/10/16	13/01/17	87
RTSum - 0011110-11.2016.5.18.0001	18/10/16	20/01/17	94
RTSum - 0011110-74.2017.5.18.0001	01/08/17	01/08/17	0
RTSum - 0011111-59.2017.5.18.0001	02/08/17	06/10/17	65
RTSum - 0011113-29.2017.5.18.0001	01/08/17	21/11/17	112
RTSum - 0011114-02.2017.5.18.0005	09/08/17	09/08/17	0
RTSum - 0011114-14.2017.5.18.0001	01/08/17	01/08/17	0
RTSum - 0011115-96.2017.5.18.0001	01/08/17	01/08/17	0
RTSum - 0011117-66.2017.5.18.0001	18/07/17	18/07/17	0
RTSum - 0011122-88.2017.5.18.0001	02/08/17	02/08/17	0
RTSum - 0011125-77.2016.5.18.0001	19/10/16	05/06/17	229
RTSum - 0011128-95.2017.5.18.0001	07/08/17	07/08/17	0
RTSum - 0011129-80.2017.5.18.0001	03/08/17	23/11/17	112
RTSum - 0011134-39.2016.5.18.0001	01/10/16	26/06/17	268
RTSum - 0011137-91.2016.5.18.0001	29/08/16	19/01/17	143
RTSum - 0011141-31.2016.5.18.0001	29/08/16	11/01/17	135
RTSum - 0011141-94.2017.5.18.0001	01/09/17	01/09/17	0

Legenda:

1ª Aud.: Data da primeira audiência que ocorrer, Inicial ou UNA;

Enc. da Instrução: Data da conclusão para proferir sentença;

Prazo: Quantidade de dias decorridos da 1ª aud. até o encerramento da instrução.



PRAZO MÉDIO ENTRE A 1ª AUDIÊNCIA E O ENCERRAMENTO DA INSTRUÇÃO - 1ª VARA DO TRABALHO DE GOIÂNIA

1ª VARA DO TRABALHO DE GOIÂNIA

SUMARÍSSIMO

Qtd	Prazo Médio
941	84,08

Nr. Processo	1ª Aud.	nc. Instruçã	Prazo
RTSum - 0011142-79.2017.5.18.0001	03/08/17	03/08/17	0
RTSum - 0011145-34.2017.5.18.0001	03/08/17	03/08/17	0
RTSum - 0011146-19.2017.5.18.0001	03/08/17	23/11/17	112
RTSum - 0011146-87.2015.5.18.0001	12/08/15	09/02/17	547
RTSum - 0011146-87.2015.5.18.0001	12/08/15	02/03/17	568
RTSum - 0011147-04.2017.5.18.0001	03/08/17	03/08/17	0
RTSum - 0011148-86.2017.5.18.0001	03/08/17	29/09/17	57
RTSum - 0011149-71.2017.5.18.0001	03/08/17	03/08/17	0
RTSum - 0011153-11.2017.5.18.0001	06/08/17	20/11/17	106
RTSum - 0011154-93.2017.5.18.0001	06/08/17	06/08/17	0
RTSum - 0011155-78.2017.5.18.0001	06/08/17	06/08/17	0
RTSum - 0011156-63.2017.5.18.0001	06/08/17	06/08/17	0
RTSum - 0011158-33.2017.5.18.0001	06/08/17	06/08/17	0
RTSum - 0011160-03.2017.5.18.0001	06/08/17	06/11/17	92
RTSum - 0011162-70.2017.5.18.0001	06/08/17	06/08/17	0
RTSum - 0011164-74.2016.5.18.0001	19/09/16	05/07/17	289
RTSum - 0011168-77.2017.5.18.0001	07/08/17	07/08/17	0
RTSum - 0011171-32.2017.5.18.0001	01/09/17	01/09/17	0
RTSum - 0011172-17.2017.5.18.0001	02/08/17	12/10/17	71
RTSum - 0011174-84.2017.5.18.0001	07/08/17	07/08/17	0
RTSum - 0011176-67.2016.5.18.0008	03/10/16	04/07/17	274
RTSum - 0011178-24.2017.5.18.0001	07/08/17	07/08/17	0
RTSum - 0011179-09.2017.5.18.0001	08/08/17	08/08/17	0
RTSum - 0011183-46.2017.5.18.0001	08/08/17	08/08/17	0
RTSum - 0011193-90.2017.5.18.0001	08/08/17	08/08/17	0

Legenda:

1ª Aud.: Data da primeira audiência que ocorrer, Inicial ou UNA;

Enc. da Instrução: Data da conclusão para proferir sentença;

Prazo: Quantidade de dias decorridos da 1ª aud. até o encerramento da instrução.



PRAZO MÉDIO ENTRE A 1ª AUDIÊNCIA E O ENCERRAMENTO DA INSTRUÇÃO - 1ª VARA DO TRABALHO DE GOIÂNIA

1ª VARA DO TRABALHO DE GOIÂNIA

SUMARÍSSIMO

Qtd	Prazo Médio
941	84,08

Nr. Processo	1ª Aud.	nc. Instruçã	Prazo
RTSum - 0011197-72.2017.5.18.0181	07/11/17	07/11/17	0
RTSum - 0011198-15.2017.5.18.0001	08/08/17	08/08/17	0
RTSum - 0011199-34.2016.5.18.0001	14/09/16	29/06/17	288
RTSum - 0011199-97.2017.5.18.0001	09/08/17	09/08/17	0
RTSum - 0011200-82.2017.5.18.0001	28/08/17	22/09/17	25
RTSum - 0011203-37.2017.5.18.0001	09/08/17	09/08/17	0
RTSum - 0011204-07.2017.5.18.0006	11/09/17	11/09/17	0
RTSum - 0011204-56.2016.5.18.0001	20/09/16	05/05/17	227
RTSum - 0011206-26.2016.5.18.0001	26/09/16	13/06/17	260
RTSum - 0011206-26.2016.5.18.0001	26/09/16	13/07/17	290
RTSum - 0011206-89.2017.5.18.0001	09/08/17	09/08/17	0
RTSum - 0011209-02.2017.5.18.0015	04/09/17	27/11/17	84
RTSum - 0011209-44.2017.5.18.0001	09/08/17	16/08/17	7
RTSum - 0011212-96.2017.5.18.0001	10/08/17	10/08/17	0
RTSum - 0011213-18.2016.5.18.0001	06/09/16	20/06/17	287
RTSum - 0011214-03.2016.5.18.0001	22/09/16	06/04/17	196
RTSum - 0011217-21.2017.5.18.0001	10/08/17	10/08/17	0
RTSum - 0011221-92.2016.5.18.0001	08/09/16	16/08/17	342
RTSum - 0011226-80.2017.5.18.0001	14/08/17	18/09/17	35
RTSum - 0011227-65.2017.5.18.0001	14/08/17	14/08/17	0
RTSum - 0011228-50.2017.5.18.0001	14/08/17	18/09/17	35
RTSum - 0011229-69.2016.5.18.0001	09/11/16	08/03/17	119
RTSum - 0011237-46.2016.5.18.0001	17/10/16	01/02/17	107
RTSum - 0011237-46.2016.5.18.0001	17/10/16	14/02/17	120
RTSum - 0011239-79.2017.5.18.0001	15/08/17	22/11/17	99

Legenda:

1ª Aud.: Data da primeira audiência que ocorrer, Inicial ou UNA;

Enc. da Instrução: Data da conclusão para proferir sentença;

Prazo: Quantidade de dias decorridos da 1ª aud. até o encerramento da instrução.



PRAZO MÉDIO ENTRE A 1ª AUDIÊNCIA E O ENCERRAMENTO DA INSTRUÇÃO - 1ª VARA DO TRABALHO DE GOIÂNIA

1ª VARA DO TRABALHO DE GOIÂNIA

SUMARÍSSIMO

Qtd	Prazo Médio
941	84,08

Nr. Processo	1ª Aud.	nc. Instruçã	Prazo
RTSum - 0011240-64.2017.5.18.0001	16/08/17	16/08/17	0
RTSum - 0011244-04.2017.5.18.0001	16/08/17	16/08/17	0
RTSum - 0011246-71.2017.5.18.0001	16/08/17	16/08/17	0
RTSum - 0011250-11.2017.5.18.0001	16/08/17	16/08/17	0
RTSum - 0011251-93.2017.5.18.0001	17/08/17	17/08/17	0
RTSum - 0011252-15.2016.5.18.0001	26/09/16	19/05/17	235
RTSum - 0011260-89.2016.5.18.0001	10/08/16	01/06/17	295
RTSum - 0011264-92.2017.5.18.0001	17/08/17	14/11/17	89
RTSum - 0011265-14.2016.5.18.0001	09/11/16	26/09/17	321
RTSum - 0011266-62.2017.5.18.0001	18/08/17	18/08/17	0
RTSum - 0011270-02.2017.5.18.0001	18/08/17	31/08/17	13
RTSum - 0011272-69.2017.5.18.0001	18/08/17	18/08/17	0
RTSum - 0011273-54.2017.5.18.0001	10/08/17	10/08/17	0
RTSum - 0011275-24.2017.5.18.0001	18/08/17	18/08/17	0
RTSum - 0011276-09.2017.5.18.0001	28/08/17	28/09/17	31
RTSum - 0011276-43.2016.5.18.0001	27/09/16	02/05/17	217
RTSum - 0011277-91.2017.5.18.0001	28/08/17	28/08/17	0
RTSum - 0011281-31.2017.5.18.0001	29/08/17	29/08/17	0
RTSum - 0011282-16.2017.5.18.0001	29/08/17	29/08/17	0
RTSum - 0011284-83.2017.5.18.0001	29/08/17	29/08/17	0
RTSum - 0011286-53.2017.5.18.0001	29/08/17	09/11/17	72
RTSum - 0011286-53.2017.5.18.0001	29/08/17	12/12/17	105
RTSum - 0011287-38.2017.5.18.0001	14/09/17	14/09/17	0
RTSum - 0011288-23.2017.5.18.0001	29/08/17	29/08/17	0
RTSum - 0011288-57.2016.5.18.0001	20/10/16	05/02/17	108

Legenda:

1ª Aud.: Data da primeira audiência que ocorrer, Inicial ou UNA;

Enc. da Instrução: Data da conclusão para proferir sentença;

Prazo: Quantidade de dias decorridos da 1ª aud. até o encerramento da instrução.



PRAZO MÉDIO ENTRE A 1ª AUDIÊNCIA E O ENCERRAMENTO DA INSTRUÇÃO - 1ª VARA DO TRABALHO DE GOIÂNIA

1ª VARA DO TRABALHO DE GOIÂNIA

SUMARÍSSIMO

Qtd	Prazo Médio
941	84,08

Nr. Processo	1ª Aud.	nc. Instruçã	Prazo
RTSum - 0011288-57.2016.5.18.0001	20/10/16	10/02/17	113
RTSum - 0011289-42.2016.5.18.0001	18/08/16	10/06/17	296
RTSum - 0011294-64.2016.5.18.0001	04/10/16	19/04/17	197
RTSum - 0011297-82.2017.5.18.0001	29/08/17	29/08/17	0
RTSum - 0011297-82.2017.5.18.0001	29/08/17	26/09/17	28
RTSum - 0011299-52.2017.5.18.0001	29/08/17	12/12/17	105
RTSum - 0011299-52.2017.5.18.0001	29/08/17	12/12/17	105
RTSum - 0011299-86.2016.5.18.0001	14/09/16	01/09/17	352
RTSum - 0011300-37.2017.5.18.0001	30/08/17	07/11/17	69
RTSum - 0011302-07.2017.5.18.0001	30/08/17	30/08/17	0
RTSum - 0011302-41.2016.5.18.0001	05/10/16	07/02/17	125
RTSum - 0011304-74.2017.5.18.0001	30/08/17	30/08/17	0
RTSum - 0011305-59.2017.5.18.0001	04/10/17	04/10/17	0
RTSum - 0011306-78.2016.5.18.0001	05/10/16	04/05/17	211
RTSum - 0011306-78.2016.5.18.0001	05/10/16	09/05/17	216
RTSum - 0011310-81.2017.5.18.0001	26/09/17	10/11/17	45
RTSum - 0011314-21.2017.5.18.0001	16/08/17	16/08/17	0
RTSum - 0011315-06.2017.5.18.0001	01/09/17	01/09/17	0
RTSum - 0011316-88.2017.5.18.0001	01/09/17	01/09/17	0
RTSum - 0011324-65.2017.5.18.0001	01/09/17	01/09/17	0
RTSum - 0011330-72.2017.5.18.0001	04/09/17	04/09/17	0
RTSum - 0011338-83.2016.5.18.0001	06/10/16	11/08/17	309
RTSum - 0011340-19.2017.5.18.0001	06/09/17	06/09/17	0
RTSum - 0011341-04.2017.5.18.0001	06/09/17	06/09/17	0
RTSum - 0011342-86.2017.5.18.0001	06/09/17	06/09/17	0

Legenda:

1ª Aud.: Data da primeira audiência que ocorrer, Inicial ou UNA;

Enc. da Instrução: Data da conclusão para proferir sentença;

Prazo: Quantidade de dias decorridos da 1ª aud. até o encerramento da instrução.



PRAZO MÉDIO ENTRE A 1ª AUDIÊNCIA E O ENCERRAMENTO DA INSTRUÇÃO - 1ª VARA DO TRABALHO DE GOIÂNIA

1ª VARA DO TRABALHO DE GOIÂNIA

SUMARÍSSIMO

Qtd	Prazo Médio
941	84,08

Nr. Processo	1ª Aud.	nc. Instruçã	Prazo
RTSum - 0011343-71.2017.5.18.0001	06/09/17	28/11/17	83
RTSum - 0011344-90.2016.5.18.0001	06/10/16	14/07/17	281
RTSum - 0011345-41.2017.5.18.0001	01/09/17	01/09/17	0
RTSum - 0011346-26.2017.5.18.0001	06/09/17	08/11/17	63
RTSum - 0011347-11.2017.5.18.0001	29/09/17	29/09/17	0
RTSum - 0011351-82.2016.5.18.0001	27/10/16	08/08/17	285
RTSum - 0011351-82.2016.5.18.0001	27/10/16	16/08/17	293
RTSum - 0011352-33.2017.5.18.0001	06/09/17	09/11/17	64
RTSum - 0011352-33.2017.5.18.0001	06/09/17	05/12/17	90
RTSum - 0011355-85.2017.5.18.0001	11/09/17	11/09/17	0
RTSum - 0011358-40.2017.5.18.0001	11/09/17	11/09/17	0
RTSum - 0011359-25.2017.5.18.0001	11/09/17	11/09/17	0
RTSum - 0011360-10.2017.5.18.0001	11/09/17	11/09/17	0
RTSum - 0011362-14.2016.5.18.0001	19/10/16	06/06/17	230
RTSum - 0011362-77.2017.5.18.0001	12/09/17	12/09/17	0
RTSum - 0011364-47.2017.5.18.0001	12/09/17	12/09/17	0
RTSum - 0011371-39.2017.5.18.0001	12/09/17	12/09/17	0
RTSum - 0011372-58.2016.5.18.0001	13/10/16	01/08/17	292
RTSum - 0011377-80.2016.5.18.0001	07/11/16	14/08/17	280
RTSum - 0011378-31.2017.5.18.0001	30/08/17	30/08/17	0
RTSum - 0011379-50.2016.5.18.0001	07/11/16	13/08/17	279
RTSum - 0011380-98.2017.5.18.0001	21/09/17	20/11/17	60
RTSum - 0011383-53.2017.5.18.0001	13/09/17	13/09/17	0
RTSum - 0011386-08.2017.5.18.0001	29/08/17	29/08/17	0
RTSum - 0011386-76.2015.5.18.0001	02/12/15	08/03/17	462

Legenda:

1ª Aud.: Data da primeira audiência que ocorrer, Inicial ou UNA;

Enc. da Instrução: Data da conclusão para proferir sentença;

Prazo: Quantidade de dias decorridos da 1ª aud. até o encerramento da instrução.



PRAZO MÉDIO ENTRE A 1ª AUDIÊNCIA E O ENCERRAMENTO DA INSTRUÇÃO - 1ª VARA DO TRABALHO DE GOIÂNIA

1ª VARA DO TRABALHO DE GOIÂNIA

SUMARÍSSIMO

Qtd	Prazo Médio
941	84,08

Nr. Processo	1ª Aud.	nc. Instruçã	Prazo
RTSum - 0011387-90.2017.5.18.0001	13/09/17	24/11/17	72
RTSum - 0011389-60.2017.5.18.0001	12/09/17	12/09/17	0
RTSum - 0011392-94.2016.5.18.0083	09/11/16	26/06/17	229
RTSum - 0011392-94.2016.5.18.0083	09/11/16	18/07/17	251
RTSum - 0011400-26.2016.5.18.0001	19/10/16	09/02/17	113
RTSum - 0011400-26.2016.5.18.0001	19/10/16	17/02/17	121
RTSum - 0011401-74.2017.5.18.0001	13/09/17	13/09/17	0
RTSum - 0011403-44.2017.5.18.0001	14/09/17	07/12/17	84
RTSum - 0011403-78.2016.5.18.0001	08/11/16	31/01/17	84
RTSum - 0011403-78.2016.5.18.0001	08/11/16	07/02/17	91
RTSum - 0011404-29.2017.5.18.0001	14/09/17	14/09/17	0
RTSum - 0011405-14.2017.5.18.0001	14/09/17	07/12/17	84
RTSum - 0011407-81.2017.5.18.0001	14/09/17	14/09/17	0
RTSum - 0011408-66.2017.5.18.0001	14/09/17	14/09/17	0
RTSum - 0011410-36.2017.5.18.0001	26/09/17	26/09/17	0
RTSum - 0011411-97.2017.5.18.0008	29/09/17	29/09/17	0
RTSum - 0011412-06.2017.5.18.0001	18/09/17	16/11/17	59
RTSum - 0011413-88.2017.5.18.0001	18/09/17	18/09/17	0
RTSum - 0011417-28.2017.5.18.0001	18/09/17	18/09/17	0
RTSum - 0011421-65.2017.5.18.0001	18/09/17	11/12/17	84
RTSum - 0011423-69.2016.5.18.0001	10/11/16	31/01/17	82
RTSum - 0011423-69.2016.5.18.0001	10/11/16	07/02/17	89
RTSum - 0011426-87.2017.5.18.0001	18/09/17	18/09/17	0
RTSum - 0011430-27.2017.5.18.0001	18/09/17	18/09/17	0
RTSum - 0011434-64.2017.5.18.0001	19/09/17	19/09/17	0

Legenda:

1ª Aud.: Data da primeira audiência que ocorrer, Inicial ou UNA;

Enc. da Instrução: Data da conclusão para proferir sentença;

Prazo: Quantidade de dias decorridos da 1ª aud. até o encerramento da instrução.



PRAZO MÉDIO ENTRE A 1ª AUDIÊNCIA E O ENCERRAMENTO DA INSTRUÇÃO - 1ª VARA DO TRABALHO DE GOIÂNIA

1ª VARA DO TRABALHO DE GOIÂNIA

SUMARÍSSIMO

Qtd	Prazo Médio
941	84,08

Nr. Processo	1ª Aud.	nc. Instruça	Prazo
RTSum - 0011435-83.2016.5.18.0001	17/11/16	31/05/17	195
RTSum - 0011436-34.2017.5.18.0001	19/09/17	19/09/17	0
RTSum - 0011438-04.2017.5.18.0001	28/08/17	28/08/17	0
RTSum - 0011447-63.2017.5.18.0001	20/09/17	20/09/17	0
RTSum - 0011449-33.2017.5.18.0001	20/09/17	20/09/17	0
RTSum - 0011454-55.2017.5.18.0001	19/09/17	20/11/17	62
RTSum - 0011455-40.2017.5.18.0001	20/09/17	28/09/17	8
RTSum - 0011460-62.2017.5.18.0001	21/09/17	14/11/17	54
RTSum - 0011462-32.2017.5.18.0001	21/09/17	21/09/17	0
RTSum - 0011463-17.2017.5.18.0001	21/09/17	04/12/17	74
RTSum - 0011466-69.2017.5.18.0001	28/09/17	28/09/17	0
RTSum - 0011468-39.2017.5.18.0001	21/09/17	16/11/17	56
RTSum - 0011470-43.2016.5.18.0001	06/03/17	06/07/17	122
RTSum - 0011472-13.2016.5.18.0001	06/03/17	07/08/17	154
RTSum - 0011472-13.2016.5.18.0001	06/03/17	09/10/17	217
RTSum - 0011472-76.2017.5.18.0001	22/09/17	22/09/17	0
RTSum - 0011474-46.2017.5.18.0001	30/10/17	16/11/17	17
RTSum - 0011478-83.2017.5.18.0001	22/09/17	24/11/17	63
RTSum - 0011481-38.2017.5.18.0001	04/09/17	04/09/17	0
RTSum - 0011483-08.2017.5.18.0001	26/09/17	26/09/17	0
RTSum - 0011485-12.2016.5.18.0001	12/12/16	01/06/17	171
RTSum - 0011496-07.2017.5.18.0001	27/09/17	28/11/17	62
RTSum - 0011497-89.2017.5.18.0001	27/09/17	27/09/17	0
RTSum - 0011502-14.2017.5.18.0001	27/09/17	27/09/17	0
RTSum - 0011504-18.2016.5.18.0001	18/11/16	17/05/17	180

Legenda:

1ª Aud.: Data da primeira audiência que ocorrer, Inicial ou UNA;

Enc. da Instrução: Data da conclusão para proferir sentença;

Prazo: Quantidade de dias decorridos da 1ª aud. até o encerramento da instrução.



PRAZO MÉDIO ENTRE A 1ª AUDIÊNCIA E O ENCERRAMENTO DA INSTRUÇÃO - 1ª VARA DO TRABALHO DE GOIÂNIA

1ª VARA DO TRABALHO DE GOIÂNIA

SUMARÍSSIMO

Qtd	Prazo Médio
941	84,08

Nr. Processo	1ª Aud.	nc. Instruçã	Prazo
RTSum - 0011506-61.2016.5.18.0009	05/12/16	07/03/17	92
RTSum - 0011506-61.2016.5.18.0009	05/12/16	13/03/17	98
RTSum - 0011507-36.2017.5.18.0001	28/09/17	07/12/17	70
RTSum - 0011508-21.2017.5.18.0001	28/09/17	28/11/17	61
RTSum - 0011509-06.2017.5.18.0001	28/09/17	28/09/17	0
RTSum - 0011509-40.2016.5.18.0001	12/12/16	19/01/17	38
RTSum - 0011510-88.2017.5.18.0001	28/09/17	28/09/17	0
RTSum - 0011511-10.2016.5.18.0001	23/11/16	01/06/17	190
RTSum - 0011515-13.2017.5.18.0001	29/09/17	11/12/17	73
RTSum - 0011519-50.2017.5.18.0001	03/10/17	03/10/17	0
RTSum - 0011532-49.2017.5.18.0001	03/10/17	03/10/17	0
RTSum - 0011537-08.2016.5.18.0001	24/11/16	01/03/17	97
RTSum - 0011539-41.2017.5.18.0001	03/10/17	07/10/17	4
RTSum - 0011540-26.2017.5.18.0001	03/10/17	05/10/17	2
RTSum - 0011540-26.2017.5.18.0001	03/10/17	27/10/17	24
RTSum - 0011547-18.2017.5.18.0001	17/10/17	26/10/17	9
RTSum - 0011548-03.2017.5.18.0001	07/11/17	07/11/17	0
RTSum - 0011549-85.2017.5.18.0001	17/10/17	07/11/17	21
RTSum - 0011549-85.2017.5.18.0001	17/10/17	29/11/17	43
RTSum - 0011550-70.2017.5.18.0001	17/10/17	17/10/17	0
RTSum - 0011553-29.2016.5.18.0011	16/03/17	16/03/17	0
RTSum - 0011555-92.2017.5.18.0001	17/10/17	17/10/17	0
RTSum - 0011560-17.2017.5.18.0001	17/10/17	29/11/17	43
RTSum - 0011561-36.2016.5.18.0001	28/11/16	13/02/17	77
RTSum - 0011561-36.2016.5.18.0001	28/11/16	23/02/17	87

Legenda:

1ª Aud.: Data da primeira audiência que ocorrer, Inicial ou UNA;

Enc. da Instrução: Data da conclusão para proferir sentença;

Prazo: Quantidade de dias decorridos da 1ª aud. até o encerramento da instrução.



PRAZO MÉDIO ENTRE A 1ª AUDIÊNCIA E O ENCERRAMENTO DA INSTRUÇÃO - 1ª VARA DO TRABALHO DE GOIÂNIA

1ª VARA DO TRABALHO DE GOIÂNIA

SUMARÍSSIMO

Qtd	Prazo Médio
941	84,08

Nr. Processo	1ª Aud.	nc. Instruçã	Prazo
RTSum - 0011564-54.2017.5.18.0001	18/10/17	25/10/17	7
RTSum - 0011570-61.2017.5.18.0001	18/10/17	18/10/17	0
RTSum - 0011570-95.2016.5.18.0001	17/11/16	25/05/17	189
RTSum - 0011570-95.2016.5.18.0001	17/11/16	02/06/17	197
RTSum - 0011571-80.2016.5.18.0001	29/11/16	15/02/17	78
RTSum - 0011572-31.2017.5.18.0001	18/10/17	25/10/17	7
RTSum - 0011574-35.2016.5.18.0001	17/11/16	26/06/17	221
RTSum - 0011574-35.2016.5.18.0001	17/11/16	18/07/17	243
RTSum - 0011576-30.2015.5.18.0101	14/06/16	12/07/17	393
RTSum - 0011576-30.2015.5.18.0101	14/06/16	08/08/17	420
RTSum - 0011577-53.2017.5.18.0001	25/10/17	16/11/17	22
RTSum - 0011578-38.2017.5.18.0001	25/10/17	25/10/17	0
RTSum - 0011578-72.2016.5.18.0001	21/11/16	18/05/17	178
RTSum - 0011578-72.2016.5.18.0001	21/11/16	24/05/17	184
RTSum - 0011579-57.2016.5.18.0001	30/11/16	03/03/17	93
RTSum - 0011579-57.2016.5.18.0001	30/11/16	15/03/17	105
RTSum - 0011580-08.2017.5.18.0001	26/10/17	26/10/17	0
RTSum - 0011584-16.2015.5.18.0001	30/11/15	18/03/17	474
RTSum - 0011585-64.2016.5.18.0001	30/11/16	19/06/17	201
RTSum - 0011586-15.2017.5.18.0001	26/10/17	26/10/17	0
RTSum - 0011587-97.2017.5.18.0001	28/09/17	18/10/17	20
RTSum - 0011588-82.2017.5.18.0001	26/10/17	26/10/17	0
RTSum - 0011589-67.2017.5.18.0001	27/10/17	27/10/17	0
RTSum - 0011590-86.2016.5.18.0001	09/11/16	11/02/17	94
RTSum - 0011590-86.2016.5.18.0001	09/11/16	17/02/17	100

Legenda:

1ª Aud.: Data da primeira audiência que ocorrer, Inicial ou UNA;

Enc. da Instrução: Data da conclusão para proferir sentença;

Prazo: Quantidade de dias decorridos da 1ª aud. até o encerramento da instrução.



PRAZO MÉDIO ENTRE A 1ª AUDIÊNCIA E O ENCERRAMENTO DA INSTRUÇÃO - 1ª VARA DO TRABALHO DE GOIÂNIA

1ª VARA DO TRABALHO DE GOIÂNIA

SUMARÍSSIMO

Qtd	Prazo Médio
941	84,08

Nr. Processo	1ª Aud.	nc. Instruçã	Prazo
RTSum - 0011591-37.2017.5.18.0001	27/10/17	27/10/17	0
RTSum - 0011595-74.2017.5.18.0001	03/10/17	12/12/17	70
RTSum - 0011598-29.2017.5.18.0001	31/10/17	31/10/17	0
RTSum - 0011600-33.2016.5.18.0001	06/03/17	05/09/17	183
RTSum - 0011600-96.2017.5.18.0001	31/10/17	31/10/17	0
RTSum - 0011602-03.2016.5.18.0001	22/11/16	01/02/17	71
RTSum - 0011605-55.2016.5.18.0001	06/02/17	03/03/17	25
RTSum - 0011606-06.2017.5.18.0001	31/10/17	31/10/17	0
RTSum - 0011606-67.2017.5.18.0013	03/10/17	29/11/17	57
RTSum - 0011607-25.2016.5.18.0001	05/12/16	07/08/17	245
RTSum - 0011610-43.2017.5.18.0001	18/10/17	12/12/17	55
RTSum - 0011613-95.2017.5.18.0001	06/11/17	06/11/17	0
RTSum - 0011617-35.2017.5.18.0001	06/11/17	06/11/17	0
RTSum - 0011620-87.2017.5.18.0001	07/11/17	07/11/17	0
RTSum - 0011621-72.2017.5.18.0001	07/11/17	07/11/17	0
RTSum - 0011624-61.2016.5.18.0001	23/11/16	06/05/17	164
RTSum - 0011624-61.2016.5.18.0001	23/11/16	16/05/17	174
RTSum - 0011634-42.2015.5.18.0001	03/12/15	09/03/17	462
RTSum - 0011634-42.2015.5.18.0001	03/12/15	15/03/17	468
RTSum - 0011635-56.2017.5.18.0001	08/11/17	08/11/17	0
RTSum - 0011642-82.2016.5.18.0001	23/11/16	06/03/17	103
RTSum - 0011642-82.2016.5.18.0001	23/11/16	15/03/17	112
RTSum - 0011643-33.2017.5.18.0001	05/12/17	05/12/17	0
RTSum - 0011646-85.2017.5.18.0001	17/10/17	14/11/17	28
RTSum - 0011648-55.2017.5.18.0001	08/11/17	08/11/17	0

Legenda:

1ª Aud.: Data da primeira audiência que ocorrer, Inicial ou UNA;

Enc. da Instrução: Data da conclusão para proferir sentença;

Prazo: Quantidade de dias decorridos da 1ª aud. até o encerramento da instrução.



PRAZO MÉDIO ENTRE A 1ª AUDIÊNCIA E O ENCERRAMENTO DA INSTRUÇÃO - 1ª VARA DO TRABALHO DE GOIÂNIA

1ª VARA DO TRABALHO DE GOIÂNIA

SUMARÍSSIMO

Qtd	Prazo Médio
941	84,08

Nr. Processo	1ª Aud.	nc. Instruçã	Prazo
RTSum - 0011650-25.2017.5.18.0001	09/11/17	09/11/17	0
RTSum - 0011652-92.2017.5.18.0001	09/11/17	07/12/17	28
RTSum - 0011657-51.2016.5.18.0001	13/12/16	04/09/17	265
RTSum - 0011663-24.2017.5.18.0001	13/11/17	19/12/17	36
RTSum - 0011665-28.2016.5.18.0001	14/12/16	27/03/17	103
RTSum - 0011666-76.2017.5.18.0001	13/11/17	13/11/17	0
RTSum - 0011670-16.2017.5.18.0001	13/11/17	13/11/17	0
RTSum - 0011676-23.2017.5.18.0001	13/11/17	13/11/17	0
RTSum - 0011678-27.2016.5.18.0001	28/11/16	22/02/17	86
RTSum - 0011678-27.2016.5.18.0001	28/11/16	03/03/17	95
RTSum - 0011680-60.2017.5.18.0001	14/11/17	13/12/17	29
RTSum - 0011681-45.2017.5.18.0001	14/11/17	14/11/17	0
RTSum - 0011682-30.2017.5.18.0001	18/10/17	18/10/17	0
RTSum - 0011686-04.2016.5.18.0001	29/11/16	04/07/17	217
RTSum - 0011689-22.2017.5.18.0001	10/11/17	10/11/17	0
RTSum - 0011690-07.2017.5.18.0001	20/11/17	20/11/17	0
RTSum - 0011696-14.2017.5.18.0001	10/11/17	14/12/17	34
RTSum - 0011697-33.2016.5.18.0001	23/01/17	13/06/17	141
RTSum - 0011700-51.2017.5.18.0001	10/11/17	15/12/17	35
RTSum - 0011701-36.2017.5.18.0001	14/11/17	14/11/17	0
RTSum - 0011705-10.2016.5.18.0001	11/11/16	31/01/17	81
RTSum - 0011708-28.2017.5.18.0001	31/10/17	05/12/17	35
RTSum - 0011708-62.2016.5.18.0001	29/11/16	10/05/17	162
RTSum - 0011709-05.2016.5.18.0015	29/03/17	22/05/17	54
RTSum - 0011710-32.2016.5.18.0001	01/12/16	24/04/17	144

Legenda:

1ª Aud.: Data da primeira audiência que ocorrer, Inicial ou UNA;

Enc. da Instrução: Data da conclusão para proferir sentença;

Prazo: Quantidade de dias decorridos da 1ª aud. até o encerramento da instrução.



PRAZO MÉDIO ENTRE A 1ª AUDIÊNCIA E O ENCERRAMENTO DA INSTRUÇÃO - 1ª VARA DO TRABALHO DE GOIÂNIA

1ª VARA DO TRABALHO DE GOIÂNIA

SUMARÍSSIMO

Qtd	Prazo Médio
941	84,08

Nr. Processo	1ª Aud.	nc. Instruçã	Prazo
RTSum - 0011711-80.2017.5.18.0001	16/11/17	16/11/17	0
RTSum - 0011712-02.2016.5.18.0001	12/12/16	18/03/17	96
RTSum - 0011712-02.2016.5.18.0001	12/12/16	23/03/17	101
RTSum - 0011713-50.2017.5.18.0001	16/11/17	16/11/17	0
RTSum - 0011716-39.2016.5.18.0001	01/12/16	09/02/17	70
RTSum - 0011716-39.2016.5.18.0001	01/12/16	14/02/17	75
RTSum - 0011724-16.2016.5.18.0001	01/12/16	07/03/17	96
RTSum - 0011724-16.2016.5.18.0001	01/12/16	16/03/17	105
RTSum - 0011725-64.2017.5.18.0001	21/11/17	01/12/17	10
RTSum - 0011726-49.2017.5.18.0001	21/11/17	21/11/17	0
RTSum - 0011726-83.2016.5.18.0001	01/12/16	06/03/17	95
RTSum - 0011726-83.2016.5.18.0001	01/12/16	16/03/17	105
RTSum - 0011727-68.2016.5.18.0001	24/01/17	24/01/17	0
RTSum - 0011728-19.2017.5.18.0001	21/11/17	21/11/17	0
RTSum - 0011728-95.2017.5.18.0008	28/11/17	28/11/17	0
RTSum - 0011730-86.2017.5.18.0001	21/11/17	21/11/17	0
RTSum - 0011731-08.2016.5.18.0001	24/01/17	24/01/17	0
RTSum - 0011733-41.2017.5.18.0001	21/11/17	21/11/17	0
RTSum - 0011734-26.2017.5.18.0001	19/10/17	19/10/17	0
RTSum - 0011734-60.2016.5.18.0001	01/12/16	07/03/17	96
RTSum - 0011734-60.2016.5.18.0001	01/12/16	13/03/17	102
RTSum - 0011737-78.2017.5.18.0001	22/11/17	22/11/17	0
RTSum - 0011738-63.2017.5.18.0001	22/11/17	23/11/17	1
RTSum - 0011751-62.2017.5.18.0001	27/11/17	28/11/17	1
RTSum - 0011752-81.2016.5.18.0001	07/12/16	11/07/17	216

Legenda:

1ª Aud.: Data da primeira audiência que ocorrer, Inicial ou UNA;

Enc. da Instrução: Data da conclusão para proferir sentença;

Prazo: Quantidade de dias decorridos da 1ª aud. até o encerramento da instrução.



PRAZO MÉDIO ENTRE A 1ª AUDIÊNCIA E O ENCERRAMENTO DA INSTRUÇÃO - 1ª VARA DO TRABALHO DE GOIÂNIA

1ª VARA DO TRABALHO DE GOIÂNIA

SUMARÍSSIMO

Qtd	Prazo Médio
941	84,08

Nr. Processo	1ª Aud.	nc. Instruçã	Prazo
RTSum - 0011756-21.2016.5.18.0001	07/12/16	12/07/17	217
RTSum - 0011760-24.2017.5.18.0001	27/11/17	27/11/17	0
RTSum - 0011760-58.2016.5.18.0001	07/12/16	01/06/17	176
RTSum - 0011760-58.2016.5.18.0001	07/12/16	07/06/17	182
RTSum - 0011763-13.2016.5.18.0001	26/01/17	04/04/17	68
RTSum - 0011763-13.2016.5.18.0001	26/01/17	09/04/17	73
RTSum - 0011764-61.2017.5.18.0001	21/11/17	21/11/17	0
RTSum - 0011766-65.2016.5.18.0001	07/12/16	18/03/17	101
RTSum - 0011766-65.2016.5.18.0001	07/12/16	24/03/17	107
RTSum - 0011767-16.2017.5.18.0001	24/11/17	24/11/17	0
RTSum - 0011767-50.2016.5.18.0001	26/01/17	10/06/17	135
RTSum - 0011767-50.2016.5.18.0001	26/01/17	23/06/17	148
RTSum - 0011770-68.2017.5.18.0001	26/10/17	26/10/17	0
RTSum - 0011771-87.2016.5.18.0001	26/01/17	26/01/17	0
RTSum - 0011772-38.2017.5.18.0001	27/10/17	27/10/17	0
RTSum - 0011772-72.2016.5.18.0001	12/12/16	01/06/17	171
RTSum - 0011772-72.2016.5.18.0001	12/12/16	19/06/17	189
RTSum - 0011775-27.2016.5.18.0001	26/01/17	24/03/17	57
RTSum - 0011775-90.2017.5.18.0001	27/11/17	28/11/17	1
RTSum - 0011776-75.2017.5.18.0001	27/11/17	05/12/17	8
RTSum - 0011777-94.2016.5.18.0001	25/11/16	01/03/17	96
RTSum - 0011778-45.2017.5.18.0001	24/11/17	24/11/17	0
RTSum - 0011780-15.2017.5.18.0001	18/12/17	18/12/17	0
RTSum - 0011780-49.2016.5.18.0001	13/12/16	29/03/17	106
RTSum - 0011780-49.2016.5.18.0001	13/12/16	03/04/17	111

Legenda:

1ª Aud.: Data da primeira audiência que ocorrer, Inicial ou UNA;

Enc. da Instrução: Data da conclusão para proferir sentença;

Prazo: Quantidade de dias decorridos da 1ª aud. até o encerramento da instrução.



PRAZO MÉDIO ENTRE A 1ª AUDIÊNCIA E O ENCERRAMENTO DA INSTRUÇÃO - 1ª VARA DO TRABALHO DE GOIÂNIA

1ª VARA DO TRABALHO DE GOIÂNIA

SUMARÍSSIMO

Qtd	Prazo Médio
941	84,08

Nr. Processo	1ª Aud.	nc. Instruça	Prazo
RTSum - 0011780-49.2016.5.18.0001	13/12/16	11/04/17	119
RTSum - 0011783-67.2017.5.18.0001	28/11/17	28/11/17	0
RTSum - 0011784-52.2017.5.18.0001	26/10/17	26/10/17	0
RTSum - 0011786-56.2016.5.18.0001	12/12/16	08/05/17	147
RTSum - 0011786-56.2016.5.18.0001	12/12/16	17/05/17	156
RTSum - 0011789-11.2016.5.18.0001	02/02/17	05/04/17	62
RTSum - 0011790-59.2017.5.18.0001	29/11/17	29/11/17	0
RTSum - 0011793-48.2016.5.18.0001	30/03/17	29/05/17	60
RTSum - 0011794-96.2017.5.18.0001	29/11/17	29/11/17	0
RTSum - 0011796-66.2017.5.18.0001	29/11/17	29/11/17	0
RTSum - 0011797-51.2017.5.18.0001	30/10/17	30/10/17	0
RTSum - 0011798-07.2015.5.18.0001	14/12/15	22/05/17	525
RTSum - 0011798-70.2016.5.18.0001	14/12/16	17/07/17	215
RTSum - 0011799-21.2017.5.18.0001	25/10/17	25/10/17	0
RTSum - 0011799-55.2016.5.18.0001	30/03/17	17/05/17	48
RTSum - 0011804-14.2015.5.18.0001	25/01/16	26/04/17	457
RTSum - 0011804-43.2017.5.18.0001	04/12/17	11/12/17	7
RTSum - 0011806-13.2017.5.18.0001	25/10/17	25/10/17	0
RTSum - 0011808-80.2017.5.18.0001	04/12/17	04/12/17	0
RTSum - 0011811-35.2017.5.18.0001	04/12/17	04/12/17	0
RTSum - 0011812-54.2016.5.18.0001	15/12/16	13/02/17	60
RTSum - 0011813-05.2017.5.18.0001	04/12/17	04/12/17	0
RTSum - 0011814-24.2016.5.18.0001	23/01/17	20/04/17	87
RTSum - 0011814-24.2016.5.18.0001	23/01/17	28/04/17	95
RTSum - 0011814-87.2017.5.18.0001	04/12/17	04/12/17	0

Legenda:

1ª Aud.: Data da primeira audiência que ocorrer, Inicial ou UNA;

Enc. da Instrução: Data da conclusão para proferir sentença;

Prazo: Quantidade de dias decorridos da 1ª aud. até o encerramento da instrução.



PRAZO MÉDIO ENTRE A 1ª AUDIÊNCIA E O ENCERRAMENTO DA INSTRUÇÃO - 1ª VARA DO TRABALHO DE GOIÂNIA

1ª VARA DO TRABALHO DE GOIÂNIA

SUMARÍSSIMO

Qtd	Prazo Médio
941	84,08

Nr. Processo	1ª Aud.	nc. Instruçã	Prazo
RTSum - 0011815-09.2016.5.18.0001	11/11/16	24/03/17	133
RTSum - 0011815-72.2017.5.18.0001	04/12/17	04/12/17	0
RTSum - 0011821-16.2016.5.18.0001	01/02/17	01/02/17	0
RTSum - 0011822-98.2016.5.18.0001	23/01/17	23/01/17	0
RTSum - 0011824-34.2017.5.18.0001	04/12/17	04/12/17	0
RTSum - 0011826-04.2017.5.18.0001	04/12/17	04/12/17	0
RTSum - 0011827-23.2016.5.18.0001	02/02/17	22/03/17	48
RTSum - 0011828-08.2016.5.18.0001	24/01/17	18/03/17	53
RTSum - 0011828-08.2016.5.18.0001	24/01/17	29/03/17	64
RTSum - 0011830-75.2016.5.18.0001	24/01/17	29/03/17	64
RTSum - 0011830-75.2016.5.18.0001	24/01/17	03/04/17	69
RTSum - 0011835-63.2017.5.18.0001	05/12/17	07/12/17	2
RTSum - 0011837-33.2017.5.18.0001	06/12/17	06/12/17	0
RTSum - 0011838-18.2017.5.18.0001	06/12/17	06/12/17	0
RTSum - 0011840-22.2016.5.18.0001	24/01/17	24/01/17	0
RTSum - 0011840-85.2017.5.18.0001	06/12/17	06/12/17	0
RTSum - 0011842-55.2017.5.18.0001	25/10/17	25/10/17	0
RTSum - 0011844-25.2017.5.18.0001	04/12/17	04/12/17	0
RTSum - 0011844-59.2016.5.18.0001	25/01/17	25/01/17	0
RTSum - 0011846-92.2017.5.18.0001	06/12/17	06/12/17	0
RTSum - 0011847-14.2016.5.18.0001	25/11/16	02/03/17	97
RTSum - 0011848-96.2016.5.18.0001	25/01/17	02/05/17	97
RTSum - 0011849-81.2016.5.18.0001	07/02/17	29/05/17	111
RTSum - 0011851-17.2017.5.18.0001	16/11/17	16/11/17	0
RTSum - 0011851-51.2016.5.18.0001	02/02/17	05/04/17	62

Legenda:

1ª Aud.: Data da primeira audiência que ocorrer, Inicial ou UNA;

Enc. da Instrução: Data da conclusão para proferir sentença;

Prazo: Quantidade de dias decorridos da 1ª aud. até o encerramento da instrução.



PRAZO MÉDIO ENTRE A 1ª AUDIÊNCIA E O ENCERRAMENTO DA INSTRUÇÃO - 1ª VARA DO TRABALHO DE GOIÂNIA

1ª VARA DO TRABALHO DE GOIÂNIA

SUMARÍSSIMO

Qtd	Prazo Médio
941	84,08

Nr. Processo	1ª Aud.	nc. Instruçã	Prazo
RTSum - 0011852-36.2016.5.18.0001	25/01/17	25/01/17	0
RTSum - 0011857-24.2017.5.18.0001	10/11/17	10/11/17	0
RTSum - 0011861-61.2017.5.18.0001	11/12/17	11/12/17	0
RTSum - 0011863-31.2017.5.18.0001	31/10/17	31/10/17	0
RTSum - 0011863-65.2016.5.18.0001	11/11/16	06/03/17	115
RTSum - 0011867-68.2017.5.18.0001	11/12/17	11/12/17	0
RTSum - 0011868-87.2016.5.18.0001	26/01/17	23/02/17	28
RTSum - 0011869-72.2016.5.18.0001	08/02/17	06/04/17	57
RTSum - 0011870-57.2016.5.18.0001	26/01/17	26/01/17	0
RTSum - 0011876-64.2016.5.18.0001	02/12/16	20/09/17	292
RTSum - 0011880-04.2016.5.18.0001	02/12/16	07/03/17	95
RTSum - 0011880-04.2016.5.18.0001	02/12/16	14/03/17	102
RTSum - 0011883-22.2017.5.18.0001	12/12/17	12/12/17	0
RTSum - 0011883-56.2016.5.18.0001	11/11/16	11/08/17	273
RTSum - 0011888-44.2017.5.18.0001	13/12/17	13/12/17	0
RTSum - 0011890-14.2017.5.18.0001	20/11/17	20/11/17	0
RTSum - 0011893-66.2017.5.18.0001	13/12/17	13/12/17	0
RTSum - 0011897-40.2016.5.18.0001	11/11/16	06/03/17	115
RTSum - 0011900-92.2016.5.18.0001	02/12/16	01/08/17	242
RTSum - 0011901-59.2016.5.18.0007	22/03/17	05/06/17	75
RTSum - 0011904-32.2016.5.18.0001	02/12/16	09/02/17	69
RTSum - 0011905-80.2017.5.18.0001	14/12/17	14/12/17	0
RTSum - 0011908-35.2017.5.18.0001	13/12/17	13/12/17	0
RTSum - 0011909-20.2017.5.18.0001	14/12/17	14/12/17	0
RTSum - 0011912-09.2016.5.18.0001	11/04/17	11/04/17	0

Legenda:

1ª Aud.: Data da primeira audiência que ocorrer, Inicial ou UNA;

Enc. da Instrução: Data da conclusão para proferir sentença;

Prazo: Quantidade de dias decorridos da 1ª aud. até o encerramento da instrução.



PRAZO MÉDIO ENTRE A 1ª AUDIÊNCIA E O ENCERRAMENTO DA INSTRUÇÃO - 1ª VARA DO TRABALHO DE GOIÂNIA

1ª VARA DO TRABALHO DE GOIÂNIA

SUMARÍSSIMO

Qtd	Prazo Médio
941	84,08

Nr. Processo	1ª Aud.	nc. Instruçã	Prazo
RTSum - 0011912-58.2016.5.18.0017	18/11/16	09/02/17	83
RTSum - 0011912-58.2016.5.18.0017	18/11/16	17/02/17	91
RTSum - 0011912-72.2017.5.18.0001	15/12/17	15/12/17	0
RTSum - 0011916-12.2017.5.18.0001	15/12/17	15/12/17	0
RTSum - 0011921-34.2017.5.18.0001	27/11/17	27/11/17	0
RTSum - 0011922-19.2017.5.18.0001	24/11/17	24/11/17	0
RTSum - 0011930-30.2016.5.18.0001	18/11/16	26/06/17	220
RTSum - 0011935-18.2017.5.18.0001	18/12/17	18/12/17	0
RTSum - 0011936-28.2016.5.18.0004	17/02/17	12/06/17	115
RTSum - 0011942-44.2016.5.18.0001	02/12/16	10/05/17	159
RTSum - 0011942-44.2016.5.18.0001	02/12/16	17/05/17	166
RTSum - 0011945-96.2016.5.18.0001	25/11/16	01/03/17	96
RTSum - 0011945-96.2016.5.18.0001	25/11/16	10/03/17	105
RTSum - 0011950-21.2016.5.18.0001	18/11/16	22/06/17	216
RTSum - 0011952-88.2016.5.18.0001	18/11/16	07/08/17	262
RTSum - 0011952-88.2016.5.18.0001	18/11/16	11/10/17	327
RTSum - 0011955-43.2016.5.18.0001	25/11/16	10/03/17	105
RTSum - 0011955-43.2016.5.18.0001	25/11/16	16/03/17	111
RTSum - 0011956-28.2016.5.18.0001	18/11/16	28/06/17	222
RTSum - 0011956-91.2017.5.18.0001	29/11/17	29/11/17	0
RTSum - 0011959-46.2017.5.18.0001	29/11/17	29/11/17	0
RTSum - 0011964-05.2016.5.18.0001	18/11/16	01/06/17	195
RTSum - 0011966-72.2016.5.18.0001	18/11/16	22/06/17	216
RTSum - 0011970-12.2016.5.18.0001	18/11/16	26/06/17	220
RTSum - 0011972-79.2016.5.18.0001	18/11/16	05/05/17	168

Legenda:

1ª Aud.: Data da primeira audiência que ocorrer, Inicial ou UNA;

Enc. da Instrução: Data da conclusão para proferir sentença;

Prazo: Quantidade de dias decorridos da 1ª aud. até o encerramento da instrução.



PRAZO MÉDIO ENTRE A 1ª AUDIÊNCIA E O ENCERRAMENTO DA INSTRUÇÃO - 1ª VARA DO TRABALHO DE GOIÂNIA

1ª VARA DO TRABALHO DE GOIÂNIA

SUMARÍSSIMO

Qtd	Prazo Médio
941	84,08

Nr. Processo	1ª Aud.	nc. Instruçã	Prazo
RTSum - 0011991-85.2016.5.18.0001	23/02/17	23/02/17	0
RTSum - 0011993-55.2016.5.18.0001	16/12/16	13/01/17	28
RTSum - 0011993-55.2016.5.18.0001	16/12/16	15/02/17	61
RTSum - 0011995-25.2016.5.18.0001	16/12/16	20/03/17	94
RTSum - 0011996-10.2016.5.18.0001	02/12/16	10/07/17	220
RTSum - 0011999-62.2016.5.18.0001	16/12/16	13/01/17	28
RTSum - 0011999-62.2016.5.18.0001	16/12/16	07/02/17	53
RTSum - 0012000-47.2016.5.18.0001	02/12/16	10/07/17	220
RTSum - 0012000-47.2016.5.18.0001	02/12/16	21/07/17	231
RTSum - 0012001-32.2016.5.18.0001	16/12/16	04/04/17	109
RTSum - 0012001-32.2016.5.18.0001	16/12/16	06/04/17	111
RTSum - 0012003-02.2016.5.18.0001	25/11/16	23/03/17	118
RTSum - 0012005-35.2017.5.18.0001	27/11/17	27/11/17	0
RTSum - 0012008-24.2016.5.18.0001	02/12/16	06/07/17	216
RTSum - 0012015-16.2016.5.18.0001	25/11/16	19/05/17	175
RTSum - 0012016-98.2016.5.18.0001	17/02/17	18/09/17	213
RTSum - 0012017-83.2016.5.18.0001	16/12/16	04/04/17	109
RTSum - 0012018-34.2017.5.18.0001	05/12/17	05/12/17	0
RTSum - 0012020-72.2015.5.18.0001	28/03/16	17/03/17	354
RTSum - 0012026-45.2016.5.18.0001	02/12/16	30/05/17	179
RTSum - 0012028-15.2016.5.18.0001	02/12/16	22/02/17	82
RTSum - 0012031-67.2016.5.18.0001	16/12/16	02/04/17	107
RTSum - 0012031-67.2016.5.18.0001	16/12/16	06/04/17	111
RTSum - 0012041-14.2016.5.18.0001	16/12/16	30/08/17	257
RTSum - 0012042-33.2015.5.18.0001	29/03/16	13/01/17	290

Legenda:

1ª Aud.: Data da primeira audiência que ocorrer, Inicial ou UNA;

Enc. da Instrução: Data da conclusão para proferir sentença;

Prazo: Quantidade de dias decorridos da 1ª aud. até o encerramento da instrução.



PRAZO MÉDIO ENTRE A 1ª AUDIÊNCIA E O ENCERRAMENTO DA INSTRUÇÃO - 1ª VARA DO TRABALHO DE GOIÂNIA

1ª VARA DO TRABALHO DE GOIÂNIA

SUMARÍSSIMO

Qtd	Prazo Médio
941	84,08

Nr. Processo	1ª Aud.	nc. Instruçã	Prazo
RTSum - 0012044-66.2016.5.18.0001	17/02/17	09/06/17	112
RTSum - 0012044-66.2016.5.18.0001	17/02/17	13/07/17	146
RTSum - 0012049-88.2016.5.18.0001	16/12/16	24/03/17	98
RTSum - 0012050-73.2016.5.18.0001	17/02/17	08/06/17	111
RTSum - 0012050-73.2016.5.18.0001	17/02/17	20/06/17	123
RTSum - 0012055-95.2016.5.18.0001	16/12/16	24/04/17	129
RTSum - 0012058-16.2017.5.18.0001	11/12/17	11/12/17	0
RTSum - 0012058-50.2016.5.18.0001	21/02/17	21/02/17	0
RTSum - 0012062-87.2016.5.18.0001	22/02/17	20/06/17	118
RTSum - 0012072-34.2016.5.18.0001	17/02/17	17/02/17	0
RTSum - 0012075-86.2016.5.18.0001	17/03/17	17/03/17	0
RTSum - 0012076-71.2016.5.18.0001	17/02/17	17/02/17	0
RTSum - 0012078-41.2016.5.18.0001	15/02/17	29/06/17	134
RTSum - 0012078-41.2016.5.18.0001	15/02/17	21/07/17	156
RTSum - 0012080-11.2016.5.18.0001	21/02/17	19/06/17	118
RTSum - 0012084-48.2016.5.18.0001	15/02/17	15/02/17	0
RTSum - 0012085-33.2016.5.18.0001	16/12/16	08/02/17	54
RTSum - 0012088-85.2016.5.18.0001	21/02/17	21/02/17	0
RTSum - 0012089-70.2016.5.18.0001	16/12/16	03/04/17	108
RTSum - 0012091-40.2016.5.18.0001	16/03/17	10/06/17	86
RTSum - 0012095-43.2017.5.18.0001	11/12/17	11/12/17	0
RTSum - 0012098-32.2016.5.18.0001	15/02/17	02/03/17	15
RTSum - 0012103-20.2017.5.18.0001	18/12/17	18/12/17	0
RTSum - 0012105-24.2016.5.18.0001	16/12/16	03/04/17	108
RTSum - 0012106-09.2016.5.18.0001	22/02/17	22/02/17	0

Legenda:

1ª Aud.: Data da primeira audiência que ocorrer, Inicial ou UNA;

Enc. da Instrução: Data da conclusão para proferir sentença;

Prazo: Quantidade de dias decorridos da 1ª aud. até o encerramento da instrução.



PRAZO MÉDIO ENTRE A 1ª AUDIÊNCIA E O ENCERRAMENTO DA INSTRUÇÃO - 1ª VARA DO TRABALHO DE GOIÂNIA

1ª VARA DO TRABALHO DE GOIÂNIA

SUMARÍSSIMO

Qtd	Prazo Médio
941	84,08

Nr. Processo	1ª Aud.	nc. Instruçã	Prazo
RTSum - 0012107-91.2016.5.18.0001	20/03/17	01/09/17	165
RTSum - 0012108-76.2016.5.18.0001	15/02/17	15/02/17	0
RTSum - 0012111-31.2016.5.18.0001	22/02/17	22/02/17	0
RTSum - 0012112-16.2016.5.18.0001	08/02/17	27/07/17	169
RTSum - 0012112-16.2016.5.18.0001	08/02/17	01/08/17	174
RTSum - 0012114-83.2016.5.18.0001	09/02/17	09/02/17	0
RTSum - 0012115-68.2016.5.18.0001	22/02/17	22/02/17	0
RTSum - 0012116-53.2016.5.18.0001	09/02/17	27/07/17	168
RTSum - 0012117-38.2016.5.18.0001	22/02/17	22/02/17	0
RTSum - 0012121-75.2016.5.18.0001	22/02/17	22/02/17	0
RTSum - 0012125-78.2017.5.18.0001	12/12/17	12/12/17	0
RTSum - 0012128-67.2016.5.18.0001	09/02/17	09/02/17	0
RTSum - 0012131-22.2016.5.18.0001	22/02/17	22/02/17	0
RTSum - 0012135-10.2016.5.18.0082	17/04/17	17/04/17	0
RTSum - 0012135-59.2016.5.18.0001	22/02/17	22/02/17	0
RTSum - 0012139-96.2016.5.18.0001	22/02/17	22/02/17	0
RTSum - 0012140-81.2016.5.18.0001	14/02/17	14/02/17	0
RTSum - 0012144-21.2016.5.18.0001	21/02/17	14/06/17	113
RTSum - 0012144-21.2016.5.18.0001	21/02/17	29/06/17	128
RTSum - 0012145-06.2016.5.18.0001	23/02/17	23/02/17	0
RTSum - 0012146-88.2016.5.18.0001	08/03/17	08/03/17	0
RTSum - 0012150-28.2016.5.18.0001	19/04/17	26/04/17	7
RTSum - 0012152-95.2016.5.18.0001	19/04/17	19/04/17	0
RTSum - 0012154-65.2016.5.18.0001	19/04/17	10/05/17	21
RTSum - 0012156-35.2016.5.18.0001	19/04/17	24/11/17	219

Legenda:

1ª Aud.: Data da primeira audiência que ocorrer, Inicial ou UNA;

Enc. da Instrução: Data da conclusão para proferir sentença;

Prazo: Quantidade de dias decorridos da 1ª aud. até o encerramento da instrução.



PRAZO MÉDIO ENTRE A 1ª AUDIÊNCIA E O ENCERRAMENTO DA INSTRUÇÃO - 1ª VARA DO TRABALHO DE GOIÂNIA

1ª VARA DO TRABALHO DE GOIÂNIA

SUMARÍSSIMO

Qtd	Prazo Médio
941	84,08

Nr. Processo	1ª Aud.	nc. Instruçã	Prazo
RTSum - 0012169-34.2016.5.18.0001	14/03/17	14/03/17	0
RTSum - 0012171-04.2016.5.18.0001	14/03/17	15/09/17	185
RTSum - 0012176-26.2016.5.18.0001	23/02/17	22/06/17	119
RTSum - 0012178-93.2016.5.18.0001	23/02/17	03/08/17	161
RTSum - 0012179-78.2016.5.18.0001	23/02/17	23/02/17	0
RTSum - 0012181-48.2016.5.18.0001	17/03/17	17/03/17	0
RTSum - 0012184-03.2016.5.18.0001	08/03/17	11/08/17	156
RTSum - 0012187-55.2016.5.18.0001	14/03/17	12/06/17	90
RTSum - 0012189-25.2016.5.18.0001	14/03/17	14/03/17	0
RTSum - 0012190-10.2016.5.18.0001	13/03/17	21/04/17	39
RTSum - 0012190-10.2016.5.18.0001	13/03/17	03/05/17	51
RTSum - 0012191-92.2016.5.18.0001	16/03/17	16/03/17	0
RTSum - 0012195-32.2016.5.18.0001	02/03/17	02/03/17	0
RTSum - 0012195-32.2016.5.18.0001	02/03/17	06/04/17	35
RTSum - 0012196-17.2016.5.18.0001	02/03/17	21/04/17	50
RTSum - 0012196-17.2016.5.18.0001	02/03/17	03/05/17	62
RTSum - 0012197-02.2016.5.18.0001	02/03/17	02/03/17	0
RTSum - 0012203-09.2016.5.18.0001	17/02/17	17/02/17	0
RTSum - 0012205-76.2016.5.18.0001	02/03/17	29/05/17	88
RTSum - 0012206-61.2016.5.18.0001	02/03/17	26/06/17	116
RTSum - 0012206-61.2016.5.18.0001	02/03/17	13/07/17	133
RTSum - 0012208-31.2016.5.18.0001	13/03/17	01/06/17	80
RTSum - 0012208-31.2016.5.18.0001	13/03/17	28/06/17	107
RTSum - 0012209-16.2016.5.18.0001	02/03/17	02/03/17	0
RTSum - 0012211-83.2016.5.18.0001	03/03/17	15/06/17	104

Legenda:

1ª Aud.: Data da primeira audiência que ocorrer, Inicial ou UNA;

Enc. da Instrução: Data da conclusão para proferir sentença;

Prazo: Quantidade de dias decorridos da 1ª aud. até o encerramento da instrução.



**PRAZO MÉDIO ENTRE A 1ª AUDIÊNCIA E O
ENCERRAMENTO DA INSTRUÇÃO - 1ª VARA DO
TRABALHO DE GOIÂNIA**

1ª VARA DO TRABALHO DE GOIÂNIA

SUMARÍSSIMO

Qtd	Prazo Médio
941	84,08

Nr. Processo	1ª Aud.	nc. Instruçã	Prazo
RTSum - 0012214-38.2016.5.18.0001	03/03/17	28/06/17	117
RTSum - 0012214-38.2016.5.18.0001	03/03/17	27/07/17	146
RTSum - 0012215-23.2016.5.18.0001	03/03/17	03/03/17	0
RTSum - 0012220-45.2016.5.18.0001	03/03/17	03/03/17	0
RTSum - 0012222-15.2016.5.18.0001	03/03/17	03/03/17	0
RTSum - 0012238-66.2016.5.18.0001	09/03/17	09/03/17	0
RTSum - 0012252-36.2015.5.18.0017	09/05/16	09/08/17	457

Legenda:

1ª Aud.: Data da primeira audiência que ocorrer, Inicial ou UNA;

Enc. da Instrução: Data da conclusão para proferir sentença;

Prazo: Quantidade de dias decorridos da 1ª aud. até o encerramento da instrução.



PRAZO MÉDIO ENTRE A 1ª AUDIÊNCIA E O ENCERRAMENTO DA INSTRUÇÃO - 1ª VARA DO TRABALHO DE GOIÂNIA

Data do encerramento da instrução entre 1/1/2017 e 31/12/2017 23:59:59

Sem magistrado

SUMARÍSSIMO

Qtd	Prazo Médio
941	84,08

Nr. Processo	1ª Aud.	Enc. Instrução.	Prazo
RTSum - 0010007-32.2017.5.18.0001	09/03/17	09/03/17	0
RTSum - 0010008-17.2017.5.18.0001	09/03/17	19/07/17	132
RTSum - 0010008-17.2017.5.18.0001	09/03/17	28/09/17	203
RTSum - 0010010-84.2017.5.18.0001	13/03/17	11/10/17	212
RTSum - 0010010-84.2017.5.18.0001	13/03/17	14/11/17	246
RTSum - 0010011-69.2017.5.18.0001	13/03/17	13/03/17	0
RTSum - 0010012-54.2017.5.18.0001	13/03/17	13/03/17	0
RTSum - 0010014-24.2017.5.18.0001	13/03/17	26/09/17	197
RTSum - 0010015-09.2017.5.18.0001	13/03/17	13/03/17	0
RTSum - 0010016-91.2017.5.18.0001	10/04/17	10/04/17	0
RTSum - 0010020-31.2017.5.18.0001	13/03/17	13/03/17	0
RTSum - 0010021-16.2017.5.18.0001	13/03/17	13/03/17	0
RTSum - 0010022-98.2017.5.18.0001	13/03/17	10/05/17	58
RTSum - 0010022-98.2017.5.18.0001	13/03/17	17/05/17	65
RTSum - 0010025-53.2017.5.18.0001	13/03/17	13/03/17	0
RTSum - 0010030-75.2017.5.18.0001	13/03/17	13/03/17	0
RTSum - 0010031-60.2017.5.18.0001	13/03/17	13/03/17	0
RTSum - 0010034-15.2017.5.18.0001	13/03/17	13/03/17	0
RTSum - 0010038-86.2016.5.18.0001	05/04/16	07/02/17	308
RTSum - 0010038-86.2016.5.18.0001	05/04/16	15/02/17	316
RTSum - 0010045-44.2017.5.18.0001	14/03/17	07/06/17	85

Legenda:

1ª Aud.: Data da primeira audiência que ocorrer, Inicial ou UNA;

Enc. da Instrução: Data da conclusão para proferir sentença;

Prazo: Quantidade de dias decorridos da 1ª aud. até o encerramento da instrução.



PRAZO MÉDIO ENTRE A 1ª AUDIÊNCIA E O ENCERRAMENTO DA INSTRUÇÃO - 1ª VARA DO TRABALHO DE GOIÂNIA

Sem magistrado

SUMARÍSSIMO

Qtd	Prazo Médio
941	84,08

Nr. Processo	1ª Aud.	Enc. Instrução.	Prazo
RTSum - 0010048-33.2016.5.18.0001	06/04/16	13/01/17	282
RTSum - 0010048-33.2016.5.18.0001	06/04/16	02/02/17	302
RTSum - 0010050-66.2017.5.18.0001	16/03/17	11/10/17	209
RTSum - 0010052-36.2017.5.18.0001	16/03/17	16/03/17	0
RTSum - 0010053-21.2017.5.18.0001	16/03/17	16/03/17	0
RTSum - 0010054-06.2017.5.18.0001	16/03/17	16/03/17	0
RTSum - 0010056-73.2017.5.18.0001	17/03/17	17/03/17	0
RTSum - 0010057-58.2017.5.18.0001	17/03/17	17/03/17	0
RTSum - 0010059-28.2017.5.18.0001	20/03/17	20/03/17	0
RTSum - 0010061-95.2017.5.18.0001	20/03/17	20/03/17	0
RTSum - 0010062-80.2017.5.18.0001	21/03/17	05/07/17	106
RTSum - 0010063-65.2017.5.18.0001	20/03/17	20/03/17	0
RTSum - 0010065-35.2017.5.18.0001	20/03/17	20/03/17	0
RTSum - 0010070-57.2017.5.18.0001	22/03/17	10/07/17	110
RTSum - 0010071-42.2017.5.18.0001	22/03/17	17/06/17	87
RTSum - 0010071-42.2017.5.18.0001	22/03/17	05/07/17	105
RTSum - 0010072-27.2017.5.18.0001	22/03/17	20/04/17	29
RTSum - 0010074-94.2017.5.18.0001	22/03/17	10/10/17	202
RTSum - 0010084-26.2017.5.18.0006	27/03/17	27/03/17	0
RTSum - 0010085-26.2017.5.18.0001	22/03/17	01/09/17	163
RTSum - 0010086-11.2017.5.18.0001	22/03/17	17/07/17	117
RTSum - 0010086-11.2017.5.18.0001	22/03/17	26/09/17	188
RTSum - 0010089-63.2017.5.18.0001	22/03/17	16/08/17	147
RTSum - 0010090-48.2017.5.18.0001	27/03/17	20/07/17	115

Legenda:
1ª Aud.: Data da primeira audiência que ocorrer, Inicial ou UNA;
Enc. da Instrução: Data da conclusão para proferir sentença;
Prazo: Quantidade de dias decorridos da 1ª aud. até o encerramento da instrução.



PRAZO MÉDIO ENTRE A 1ª AUDIÊNCIA E O ENCERRAMENTO DA INSTRUÇÃO - 1ª VARA DO TRABALHO DE GOIÂNIA

Sem magistrado

SUMARÍSSIMO

Qtd	Prazo Médio
941	84,08

Nr. Processo	1ª Aud.	Enc. Instrução.	Prazo
RTSum - 0010096-55.2017.5.18.0001	09/03/17	04/05/17	56
RTSum - 0010100-63.2015.5.18.0001	05/03/15	05/04/17	762
RTSum - 0010100-92.2017.5.18.0001	23/03/17	23/03/17	0
RTSum - 0010105-17.2017.5.18.0001	23/03/17	23/03/17	0
RTSum - 0010106-02.2017.5.18.0001	23/03/17	02/10/17	193
RTSum - 0010109-54.2017.5.18.0001	23/03/17	19/06/17	88
RTSum - 0010113-91.2017.5.18.0001	27/03/17	27/03/17	0
RTSum - 0010114-76.2017.5.18.0001	27/03/17	18/10/17	205
RTSum - 0010114-76.2017.5.18.0001	27/03/17	23/11/17	241
RTSum - 0010116-46.2017.5.18.0001	27/03/17	27/04/17	31
RTSum - 0010116-46.2017.5.18.0001	27/03/17	17/05/17	51
RTSum - 0010117-31.2017.5.18.0001	14/02/17	15/03/17	29
RTSum - 0010118-50.2016.5.18.0001	20/04/16	24/03/17	338
RTSum - 0010120-83.2017.5.18.0001	27/03/17	27/04/17	31
RTSum - 0010120-83.2017.5.18.0001	27/03/17	24/05/17	58
RTSum - 0010123-38.2017.5.18.0001	23/03/17	23/03/17	0
RTSum - 0010126-90.2017.5.18.0001	27/03/17	27/03/17	0
RTSum - 0010127-75.2017.5.18.0001	27/03/17	04/09/17	161
RTSum - 0010133-82.2017.5.18.0001	27/03/17	05/06/17	70
RTSum - 0010134-67.2017.5.18.0001	27/03/17	22/05/17	56
RTSum - 0010135-52.2017.5.18.0001	27/03/17	04/09/17	161
RTSum - 0010137-22.2017.5.18.0001	27/03/17	06/06/17	71
RTSum - 0010138-07.2017.5.18.0001	27/03/17	25/07/17	120
RTSum - 0010140-74.2017.5.18.0001	28/03/17	06/10/17	192

Legenda:
1ª Aud.: Data da primeira audiência que ocorrer, Inicial ou UNA;
Enc. da Instrução: Data da conclusão para proferir sentença;
Prazo: Quantidade de dias decorridos da 1ª aud. até o encerramento da instrução.



PRAZO MÉDIO ENTRE A 1ª AUDIÊNCIA E O ENCERRAMENTO DA INSTRUÇÃO - 1ª VARA DO TRABALHO DE GOIÂNIA

Sem magistrado

SUMARÍSSIMO

Qtd	Prazo Médio
941	84,08

Nr. Processo	1ª Aud.	Enc. Instrução.	Prazo
RTSum - 0010141-59.2017.5.18.0001	28/03/17	07/06/17	71
RTSum - 0010143-29.2017.5.18.0001	28/03/17	14/08/17	139
RTSum - 0010147-66.2017.5.18.0001	28/03/17	28/03/17	0
RTSum - 0010148-51.2017.5.18.0001	28/03/17	28/03/17	0
RTSum - 0010151-06.2017.5.18.0001	28/03/17	29/08/17	154
RTSum - 0010151-06.2017.5.18.0001	28/03/17	05/09/17	161
RTSum - 0010156-28.2017.5.18.0001	28/03/17	24/07/17	118
RTSum - 0010158-32.2016.5.18.0001	20/04/16	05/02/17	291
RTSum - 0010158-32.2016.5.18.0001	20/04/16	14/02/17	300
RTSum - 0010165-87.2017.5.18.0001	08/03/17	08/03/17	0
RTSum - 0010166-72.2017.5.18.0001	29/03/17	29/03/17	0
RTSum - 0010167-57.2017.5.18.0001	29/03/17	29/03/17	0
RTSum - 0010179-71.2017.5.18.0001	03/04/17	03/04/17	0
RTSum - 0010185-78.2017.5.18.0001	03/04/17	03/04/17	0
RTSum - 0010188-33.2017.5.18.0001	03/04/17	03/04/17	0
RTSum - 0010189-18.2017.5.18.0001	22/02/17	22/02/17	0
RTSum - 0010193-55.2017.5.18.0001	03/04/17	19/09/17	169
RTSum - 0010194-40.2017.5.18.0001	04/04/17	26/07/17	113
RTSum - 0010195-25.2017.5.18.0001	04/04/17	08/08/17	126
RTSum - 0010196-10.2017.5.18.0001	04/04/17	04/04/17	0
RTSum - 0010200-47.2017.5.18.0001	04/04/17	04/04/17	0
RTSum - 0010202-17.2017.5.18.0001	07/04/17	07/04/17	0
RTSum - 0010204-84.2017.5.18.0001	04/04/17	04/04/17	0
RTSum - 0010206-54.2017.5.18.0001	04/04/17	04/05/17	30

Legenda:
1ª Aud.: Data da primeira audiência que ocorrer, Inicial ou UNA;
Enc. da Instrução: Data da conclusão para proferir sentença;
Prazo: Quantidade de dias decorridos da 1ª aud. até o encerramento da instrução.



PRAZO MÉDIO ENTRE A 1ª AUDIÊNCIA E O ENCERRAMENTO DA INSTRUÇÃO - 1ª VARA DO TRABALHO DE GOIÂNIA

Sem magistrado

SUMARÍSSIMO

Qtd	Prazo Médio
941	84,08

Nr. Processo	1ª Aud.	Enc. Instrução.	Prazo
RTSum - 0010206-54.2017.5.18.0001	04/04/17	09/05/17	35
RTSum - 0010213-46.2017.5.18.0001	05/04/17	14/06/17	70
RTSum - 0010214-31.2017.5.18.0001	05/04/17	05/04/17	0
RTSum - 0010223-90.2017.5.18.0001	06/04/17	06/04/17	0
RTSum - 0010226-45.2017.5.18.0001	06/04/17	14/09/17	161
RTSum - 0010226-45.2017.5.18.0001	06/04/17	05/10/17	182
RTSum - 0010231-67.2017.5.18.0001	06/04/17	24/08/17	140
RTSum - 0010234-22.2017.5.18.0001	07/04/17	07/04/17	0
RTSum - 0010242-96.2017.5.18.0001	07/04/17	21/04/17	14
RTSum - 0010242-96.2017.5.18.0001	07/04/17	05/05/17	28
RTSum - 0010246-36.2017.5.18.0001	10/04/17	10/04/17	0
RTSum - 0010250-73.2017.5.18.0001	10/04/17	01/08/17	113
RTSum - 0010250-73.2017.5.18.0001	10/04/17	21/09/17	164
RTSum - 0010256-80.2017.5.18.0001	11/04/17	11/04/17	0
RTSum - 0010263-72.2017.5.18.0001	11/04/17	11/04/17	0
RTSum - 0010265-42.2017.5.18.0001	11/04/17	19/06/17	69
RTSum - 0010270-64.2017.5.18.0001	05/05/17	11/10/17	159
RTSum - 0010270-64.2017.5.18.0001	05/05/17	20/11/17	199
RTSum - 0010271-49.2017.5.18.0001	17/04/17	03/08/17	108
RTSum - 0010271-49.2017.5.18.0001	17/04/17	01/09/17	137
RTSum - 0010274-04.2017.5.18.0001	22/03/17	22/03/17	0
RTSum - 0010277-56.2017.5.18.0001	16/05/17	06/10/17	143
RTSum - 0010283-08.2017.5.18.0181	11/05/17	14/12/17	217
RTSum - 0010284-48.2017.5.18.0001	02/05/17	02/05/17	0

Legenda:
1ª Aud.: Data da primeira audiência que ocorrer, Inicial ou UNA;
Enc. da Instrução: Data da conclusão para proferir sentença;
Prazo: Quantidade de dias decorridos da 1ª aud. até o encerramento da instrução.



PRAZO MÉDIO ENTRE A 1ª AUDIÊNCIA E O ENCERRAMENTO DA INSTRUÇÃO - 1ª VARA DO TRABALHO DE GOIÂNIA

Sem magistrado

SUMARÍSSIMO

Qtd	Prazo Médio
941	84,08

Nr. Processo	1ª Aud.	Enc. Instrução.	Prazo
RTSum - 0010285-33.2017.5.18.0001	18/04/17	18/04/17	0
RTSum - 0010288-85.2017.5.18.0001	18/04/17	18/04/17	0
RTSum - 0010295-77.2017.5.18.0001	19/04/17	26/04/17	7
RTSum - 0010298-32.2017.5.18.0001	19/04/17	29/11/17	224
RTSum - 0010306-09.2017.5.18.0001	20/04/17	14/08/17	116
RTSum - 0010310-46.2017.5.18.0001	20/03/17	20/03/17	0
RTSum - 0010314-83.2017.5.18.0001	20/04/17	20/04/17	0
RTSum - 0010317-38.2017.5.18.0001	20/04/17	20/04/17	0
RTSum - 0010320-27.2016.5.18.0001	09/05/16	14/02/17	281
RTSum - 0010320-27.2016.5.18.0001	09/05/16	22/02/17	289
RTSum - 0010327-82.2017.5.18.0001	20/03/17	20/03/17	0
RTSum - 0010328-67.2017.5.18.0001	24/04/17	24/04/17	0
RTSum - 0010330-37.2017.5.18.0001	20/06/17	20/06/17	0
RTSum - 0010331-22.2017.5.18.0001	25/04/17	14/06/17	50
RTSum - 0010333-89.2017.5.18.0001	25/04/17	25/04/17	0
RTSum - 0010334-11.2016.5.18.0001	04/05/16	08/05/17	369
RTSum - 0010339-33.2016.5.18.0001	06/04/16	14/03/17	342
RTSum - 0010341-66.2017.5.18.0001	25/04/17	25/04/17	0
RTSum - 0010343-36.2017.5.18.0001	27/04/17	27/04/17	0
RTSum - 0010346-88.2017.5.18.0001	27/04/17	18/09/17	144
RTSum - 0010347-73.2017.5.18.0001	27/04/17	27/04/17	0
RTSum - 0010348-58.2017.5.18.0001	27/04/17	19/09/17	145
RTSum - 0010348-58.2017.5.18.0001	27/04/17	26/09/17	152
RTSum - 0010350-28.2017.5.18.0001	28/04/17	28/04/17	0

Legenda:
1ª Aud.: Data da primeira audiência que ocorrer, Inicial ou UNA;
Enc. da Instrução: Data da conclusão para proferir sentença;
Prazo: Quantidade de dias decorridos da 1ª aud. até o encerramento da instrução.



PRAZO MÉDIO ENTRE A 1ª AUDIÊNCIA E O ENCERRAMENTO DA INSTRUÇÃO - 1ª VARA DO TRABALHO DE GOIÂNIA

Sem magistrado

SUMARÍSSIMO

Qtd	Prazo Médio
941	84,08

Nr. Processo	1ª Aud.	Enc. Instrução.	Prazo
RTSum - 0010351-13.2017.5.18.0001	27/04/17	19/06/17	53
RTSum - 0010352-95.2017.5.18.0001	27/04/17	27/04/17	0
RTSum - 0010353-80.2017.5.18.0001	27/04/17	27/04/17	0
RTSum - 0010358-05.2017.5.18.0001	27/04/17	27/04/17	0
RTSum - 0010362-42.2017.5.18.0001	02/05/17	02/05/17	0
RTSum - 0010362-42.2017.5.18.0001	02/05/17	24/05/17	22
RTSum - 0010363-27.2017.5.18.0001	27/04/17	27/04/17	0
RTSum - 0010367-64.2017.5.18.0001	15/05/17	02/08/17	79
RTSum - 0010370-19.2017.5.18.0001	31/05/17	07/06/17	7
RTSum - 0010372-86.2017.5.18.0001	18/05/17	26/06/17	39
RTSum - 0010372-86.2017.5.18.0001	18/05/17	19/07/17	62
RTSum - 0010375-75.2016.5.18.0001	11/04/16	19/06/17	434
RTSum - 0010375-75.2016.5.18.0001	11/04/16	28/06/17	443
RTSum - 0010380-39.2017.5.18.0009	31/05/17	09/10/17	131
RTSum - 0010380-63.2017.5.18.0001	02/05/17	19/09/17	140
RTSum - 0010382-33.2017.5.18.0001	03/05/17	03/05/17	0
RTSum - 0010384-37.2016.5.18.0001	11/05/16	27/04/17	351
RTSum - 0010384-37.2016.5.18.0001	11/05/16	17/05/17	371
RTSum - 0010385-85.2017.5.18.0001	03/05/17	03/05/17	0
RTSum - 0010389-25.2017.5.18.0001	03/05/17	12/09/17	132
RTSum - 0010390-10.2017.5.18.0001	03/05/17	20/09/17	140
RTSum - 0010390-10.2017.5.18.0001	03/05/17	25/10/17	175
RTSum - 0010393-62.2017.5.18.0001	04/05/17	14/07/17	71
RTSum - 0010394-47.2017.5.18.0001	04/05/17	21/09/17	140

Legenda:
1ª Aud.: Data da primeira audiência que ocorrer, Inicial ou UNA;
Enc. da Instrução: Data da conclusão para proferir sentença;
Prazo: Quantidade de dias decorridos da 1ª aud. até o encerramento da instrução.



PRAZO MÉDIO ENTRE A 1ª AUDIÊNCIA E O ENCERRAMENTO DA INSTRUÇÃO - 1ª VARA DO TRABALHO DE GOIÂNIA

Sem magistrado

SUMARÍSSIMO

Qtd	Prazo Médio
941	84,08

Nr. Processo	1ª Aud.	Enc. Instrução.	Prazo
RTSum - 0010395-32.2017.5.18.0001	04/05/17	22/06/17	49
RTSum - 0010396-17.2017.5.18.0001	24/04/17	24/04/17	0
RTSum - 0010400-54.2017.5.18.0001	04/05/17	04/05/17	0
RTSum - 0010402-24.2017.5.18.0001	04/05/17	04/05/17	0
RTSum - 0010403-09.2017.5.18.0001	04/05/17	04/05/17	0
RTSum - 0010406-61.2017.5.18.0001	04/05/17	25/09/17	144
RTSum - 0010407-46.2017.5.18.0001	05/05/17	05/05/17	0
RTSum - 0010408-65.2016.5.18.0001	12/05/16	03/08/17	448
RTSum - 0010413-53.2017.5.18.0001	05/05/17	05/05/17	0
RTSum - 0010414-38.2017.5.18.0001	05/05/17	27/09/17	145
RTSum - 0010418-75.2017.5.18.0001	08/05/17	08/05/17	0
RTSum - 0010419-60.2017.5.18.0001	08/05/17	08/05/17	0
RTSum - 0010419-94.2016.5.18.0001	18/04/17	18/04/17	0
RTSum - 0010420-45.2017.5.18.0001	15/05/17	22/06/17	38
RTSum - 0010423-97.2017.5.18.0001	08/05/17	08/05/17	0
RTSum - 0010424-82.2017.5.18.0001	08/05/17	08/05/17	0
RTSum - 0010425-67.2017.5.18.0001	08/05/17	18/08/17	102
RTSum - 0010429-07.2017.5.18.0001	08/05/17	08/05/17	0
RTSum - 0010430-89.2017.5.18.0001	08/05/17	08/05/17	0
RTSum - 0010433-44.2017.5.18.0001	29/06/17	29/06/17	0
RTSum - 0010439-51.2017.5.18.0001	15/05/17	15/05/17	0
RTSum - 0010440-36.2017.5.18.0001	15/05/17	15/05/17	0
RTSum - 0010444-73.2017.5.18.0001	11/05/17	11/05/17	0
RTSum - 0010445-40.2017.5.18.0007	30/06/17	30/06/17	0

Legenda:
1ª Aud.: Data da primeira audiência que ocorrer, Inicial ou UNA;
Enc. da Instrução: Data da conclusão para proferir sentença;
Prazo: Quantidade de dias decorridos da 1ª aud. até o encerramento da instrução.



PRAZO MÉDIO ENTRE A 1ª AUDIÊNCIA E O ENCERRAMENTO DA INSTRUÇÃO - 1ª VARA DO TRABALHO DE GOIÂNIA

Sem magistrado

SUMARÍSSIMO

Qtd	Prazo Médio
941	84,08

Nr. Processo	1ª Aud.	Enc. Instrução.	Prazo
RTSum - 0010445-58.2017.5.18.0001	11/05/17	11/05/17	0
RTSum - 0010446-43.2017.5.18.0001	11/05/17	23/06/17	43
RTSum - 0010451-65.2017.5.18.0001	11/05/17	11/05/17	0
RTSum - 0010452-50.2017.5.18.0001	20/04/17	14/09/17	147
RTSum - 0010455-87.2017.5.18.0006	30/06/17	06/10/17	98
RTSum - 0010459-42.2017.5.18.0001	11/05/17	20/09/17	132
RTSum - 0010461-12.2017.5.18.0001	11/05/17	11/05/17	0
RTSum - 0010464-64.2017.5.18.0001	11/05/17	28/09/17	140
RTSum - 0010465-49.2017.5.18.0001	11/05/17	11/05/17	0
RTSum - 0010467-19.2017.5.18.0001	11/05/17	11/05/17	0
RTSum - 0010470-71.2017.5.18.0001	15/05/17	02/10/17	140
RTSum - 0010471-56.2017.5.18.0001	15/05/17	18/08/17	95
RTSum - 0010472-41.2017.5.18.0001	15/05/17	15/05/17	0
RTSum - 0010477-63.2017.5.18.0001	15/05/17	03/10/17	141
RTSum - 0010477-63.2017.5.18.0001	15/05/17	12/12/17	211
RTSum - 0010478-48.2017.5.18.0001	15/05/17	27/06/17	43
RTSum - 0010480-18.2017.5.18.0001	16/05/17	26/06/17	41
RTSum - 0010480-18.2017.5.18.0001	16/05/17	11/07/17	56
RTSum - 0010481-03.2017.5.18.0001	29/06/17	18/09/17	81
RTSum - 0010483-70.2017.5.18.0001	16/05/17	16/05/17	0
RTSum - 0010485-40.2017.5.18.0001	16/05/17	28/06/17	43
RTSum - 0010487-10.2017.5.18.0001	16/05/17	28/06/17	43
RTSum - 0010490-62.2017.5.18.0001	16/05/17	14/06/17	29
RTSum - 0010496-69.2017.5.18.0001	17/05/17	17/05/17	0

Legenda:
1ª Aud.: Data da primeira audiência que ocorrer, Inicial ou UNA;
Enc. da Instrução: Data da conclusão para proferir sentença;
Prazo: Quantidade de dias decorridos da 1ª aud. até o encerramento da instrução.



PRAZO MÉDIO ENTRE A 1ª AUDIÊNCIA E O ENCERRAMENTO DA INSTRUÇÃO - 1ª VARA DO TRABALHO DE GOIÂNIA

Sem magistrado

SUMARÍSSIMO

Qtd	Prazo Médio
941	84,08

Nr. Processo	1ª Aud.	Enc. Instrução.	Prazo
RTSum - 0010498-39.2017.5.18.0001	17/05/17	17/05/17	0
RTSum - 0010499-24.2017.5.18.0001	17/05/17	17/05/17	0
RTSum - 0010502-76.2017.5.18.0001	17/05/17	17/05/17	0
RTSum - 0010503-61.2017.5.18.0001	17/05/17	17/05/17	0
RTSum - 0010504-46.2017.5.18.0001	17/05/17	17/05/17	0
RTSum - 0010508-83.2017.5.18.0001	18/05/17	03/10/17	138
RTSum - 0010509-68.2017.5.18.0001	18/05/17	18/05/17	0
RTSum - 0010513-08.2017.5.18.0001	18/05/17	19/09/17	124
RTSum - 0010514-90.2017.5.18.0001	18/05/17	18/05/17	0
RTSum - 0010516-60.2017.5.18.0001	24/05/17	24/05/17	0
RTSum - 0010520-97.2017.5.18.0001	22/05/17	22/05/17	0
RTSum - 0010521-82.2017.5.18.0001	22/05/17	22/05/17	0
RTSum - 0010524-13.2017.5.18.0009	22/05/17	26/06/17	35
RTSum - 0010524-13.2017.5.18.0009	22/05/17	21/07/17	60
RTSum - 0010524-37.2017.5.18.0001	19/05/17	19/05/17	0
RTSum - 0010525-22.2017.5.18.0001	22/05/17	22/05/17	0
RTSum - 0010528-74.2017.5.18.0001	12/06/17	12/06/17	0
RTSum - 0010531-29.2017.5.18.0001	22/05/17	05/07/17	44
RTSum - 0010533-96.2017.5.18.0001	22/05/17	22/05/17	0
RTSum - 0010534-81.2017.5.18.0001	22/05/17	22/05/17	0
RTSum - 0010535-66.2017.5.18.0001	26/09/17	26/09/17	0
RTSum - 0010537-36.2017.5.18.0001	29/06/17	29/06/17	0
RTSum - 0010545-13.2017.5.18.0001	22/05/17	06/07/17	45
RTSum - 0010545-13.2017.5.18.0001	22/05/17	05/09/17	106

Legenda:
1ª Aud.: Data da primeira audiência que ocorrer, Inicial ou UNA;
Enc. da Instrução: Data da conclusão para proferir sentença;
Prazo: Quantidade de dias decorridos da 1ª aud. até o encerramento da instrução.



PRAZO MÉDIO ENTRE A 1ª AUDIÊNCIA E O ENCERRAMENTO DA INSTRUÇÃO - 1ª VARA DO TRABALHO DE GOIÂNIA

Sem magistrado

SUMARÍSSIMO

Qtd	Prazo Médio
941	84,08

Nr. Processo	1ª Aud.	Enc. Instrução.	Prazo
RTSum - 0010547-80.2017.5.18.0001	23/05/17	23/05/17	0
RTSum - 0010549-32.2017.5.18.0007	06/06/17	06/06/17	0
RTSum - 0010549-50.2017.5.18.0001	23/05/17	23/05/17	0
RTSum - 0010552-05.2017.5.18.0001	23/05/17	23/05/17	0
RTSum - 0010554-20.2017.5.18.0083	27/06/17	27/06/17	0
RTSum - 0010554-72.2017.5.18.0001	23/05/17	23/05/17	0
RTSum - 0010561-64.2017.5.18.0001	25/05/17	25/05/17	0
RTSum - 0010561-98.2016.5.18.0001	12/07/16	15/02/17	218
RTSum - 0010564-19.2017.5.18.0001	12/06/17	12/06/17	0
RTSum - 0010567-71.2017.5.18.0001	20/04/17	20/04/17	0
RTSum - 0010568-90.2016.5.18.0001	30/05/16	11/01/17	226
RTSum - 0010568-90.2016.5.18.0001	30/05/16	20/01/17	235
RTSum - 0010569-41.2017.5.18.0001	25/05/17	25/05/17	0
RTSum - 0010570-26.2017.5.18.0001	25/05/17	25/05/17	0
RTSum - 0010570-60.2016.5.18.0001	31/05/16	13/01/17	227
RTSum - 0010570-60.2016.5.18.0001	31/05/16	22/01/17	236
RTSum - 0010571-11.2017.5.18.0001	25/05/17	25/05/17	0
RTSum - 0010575-48.2017.5.18.0001	25/05/17	09/08/17	76
RTSum - 0010579-22.2016.5.18.0001	14/06/16	05/04/17	295
RTSum - 0010587-62.2017.5.18.0001	26/05/17	26/05/17	0
RTSum - 0010589-32.2017.5.18.0001	26/05/17	26/05/17	0
RTSum - 0010590-51.2016.5.18.0001	01/06/16	13/01/17	226
RTSum - 0010590-51.2016.5.18.0001	01/06/16	20/01/17	233
RTSum - 0010592-84.2017.5.18.0001	29/05/17	05/10/17	129

Legenda:
1ª Aud.: Data da primeira audiência que ocorrer, Inicial ou UNA;
Enc. da Instrução: Data da conclusão para proferir sentença;
Prazo: Quantidade de dias decorridos da 1ª aud. até o encerramento da instrução.



PRAZO MÉDIO ENTRE A 1ª AUDIÊNCIA E O ENCERRAMENTO DA INSTRUÇÃO - 1ª VARA DO TRABALHO DE GOIÂNIA

Sem magistrado

SUMARÍSSIMO

Qtd	Prazo Médio
941	84,08

Nr. Processo	1ª Aud.	Enc. Instrução.	Prazo
RTSum - 0010592-84.2017.5.18.0001	29/05/17	13/11/17	168
RTSum - 0010593-06.2016.5.18.0001	16/06/16	07/06/17	356
RTSum - 0010594-88.2016.5.18.0001	02/06/16	13/01/17	225
RTSum - 0010594-88.2016.5.18.0001	02/06/16	24/01/17	236
RTSum - 0010597-09.2017.5.18.0001	24/04/17	14/08/17	112
RTSum - 0010598-91.2017.5.18.0001	29/05/17	29/05/17	0
RTSum - 0010599-76.2017.5.18.0001	29/05/17	13/06/17	15
RTSum - 0010601-46.2017.5.18.0001	29/05/17	30/08/17	93
RTSum - 0010602-31.2017.5.18.0001	30/05/17	30/05/17	0
RTSum - 0010606-05.2016.5.18.0001	14/06/16	13/01/17	213
RTSum - 0010606-05.2016.5.18.0001	14/06/16	23/01/17	223
RTSum - 0010606-68.2017.5.18.0001	30/05/17	30/05/17	0
RTSum - 0010607-53.2017.5.18.0001	30/05/17	06/09/17	99
RTSum - 0010614-45.2017.5.18.0001	30/05/17	30/05/17	0
RTSum - 0010616-15.2017.5.18.0001	30/05/17	05/10/17	128
RTSum - 0010618-82.2017.5.18.0001	30/05/17	09/10/17	132
RTSum - 0010618-82.2017.5.18.0001	30/05/17	21/11/17	175
RTSum - 0010618-87.2014.5.18.0001	15/05/14	09/03/17	1.029
RTSum - 0010619-04.2016.5.18.0001	20/06/16	19/01/17	213
RTSum - 0010623-07.2017.5.18.0001	31/05/17	31/08/17	92
RTSum - 0010625-74.2017.5.18.0001	31/05/17	31/05/17	0
RTSum - 0010629-48.2016.5.18.0001	21/06/16	29/03/17	281
RTSum - 0010636-06.2017.5.18.0001	01/06/17	01/06/17	0
RTSum - 0010638-73.2017.5.18.0001	01/06/17	01/06/17	0

Legenda:
1ª Aud.: Data da primeira audiência que ocorrer, Inicial ou UNA;
Enc. da Instrução: Data da conclusão para proferir sentença;
Prazo: Quantidade de dias decorridos da 1ª aud. até o encerramento da instrução.



PRAZO MÉDIO ENTRE A 1ª AUDIÊNCIA E O ENCERRAMENTO DA INSTRUÇÃO - 1ª VARA DO TRABALHO DE GOIÂNIA

Sem magistrado

SUMARÍSSIMO

Qtd	Prazo Médio
941	84,08

Nr. Processo	1ª Aud.	Enc. Instrução.	Prazo
RTSum - 0010641-28.2017.5.18.0001	05/06/17	05/06/17	0
RTSum - 0010642-13.2017.5.18.0001	05/06/17	05/06/17	0
RTSum - 0010643-95.2017.5.18.0001	02/06/17	02/06/17	0
RTSum - 0010645-65.2017.5.18.0001	02/06/17	25/08/17	84
RTSum - 0010652-57.2017.5.18.0001	02/06/17	02/06/17	0
RTSum - 0010655-12.2017.5.18.0001	29/06/17	06/10/17	99
RTSum - 0010655-12.2017.5.18.0001	29/06/17	11/12/17	165
RTSum - 0010658-64.2017.5.18.0001	05/06/17	07/07/17	32
RTSum - 0010660-34.2017.5.18.0001	09/06/17	27/06/17	18
RTSum - 0010660-34.2017.5.18.0001	09/06/17	07/07/17	28
RTSum - 0010661-19.2017.5.18.0001	05/06/17	31/08/17	87
RTSum - 0010662-04.2017.5.18.0001	05/06/17	05/06/17	0
RTSum - 0010666-35.2017.5.18.0003	22/06/17	22/06/17	0
RTSum - 0010666-41.2017.5.18.0001	26/05/17	14/07/17	49
RTSum - 0010667-26.2017.5.18.0001	28/06/17	28/06/17	0
RTSum - 0010669-93.2017.5.18.0001	06/06/17	06/06/17	0
RTSum - 0010670-15.2016.5.18.0001	14/06/16	01/06/17	352
RTSum - 0010671-63.2017.5.18.0001	06/06/17	06/06/17	0
RTSum - 0010674-18.2017.5.18.0001	06/06/17	06/06/17	0
RTSum - 0010674-97.2016.5.18.0083	28/07/16	06/01/17	162
RTSum - 0010674-97.2016.5.18.0083	28/07/16	12/01/17	168
RTSum - 0010675-25.2016.5.18.0005	12/07/16	16/02/17	219
RTSum - 0010677-70.2017.5.18.0001	06/06/17	06/06/17	0
RTSum - 0010684-62.2017.5.18.0001	07/06/17	07/06/17	0

Legenda:
1ª Aud.: Data da primeira audiência que ocorrer, Inicial ou UNA;
Enc. da Instrução: Data da conclusão para proferir sentença;
Prazo: Quantidade de dias decorridos da 1ª aud. até o encerramento da instrução.



PRAZO MÉDIO ENTRE A 1ª AUDIÊNCIA E O ENCERRAMENTO DA INSTRUÇÃO - 1ª VARA DO TRABALHO DE GOIÂNIA

Sem magistrado

SUMARÍSSIMO

Qtd	Prazo Médio
941	84,08

Nr. Processo	1ª Aud.	Enc. Instrução.	Prazo
RTSum - 0010689-84.2017.5.18.0001	07/06/17	07/06/17	0
RTSum - 0010692-39.2017.5.18.0001	07/06/17	11/10/17	126
RTSum - 0010696-76.2017.5.18.0001	08/06/17	30/06/17	22
RTSum - 0010701-98.2017.5.18.0001	08/06/17	08/06/17	0
RTSum - 0010702-83.2017.5.18.0001	08/06/17	08/06/17	0
RTSum - 0010703-68.2017.5.18.0001	29/06/17	29/06/17	0
RTSum - 0010705-38.2017.5.18.0001	08/06/17	08/06/17	0
RTSum - 0010706-23.2017.5.18.0001	09/06/17	09/06/17	0
RTSum - 0010707-42.2016.5.18.0001	10/08/16	21/03/17	223
RTSum - 0010712-30.2017.5.18.0001	09/06/17	09/06/17	0
RTSum - 0010713-15.2017.5.18.0001	09/06/17	09/06/17	0
RTSum - 0010716-67.2017.5.18.0001	09/06/17	09/06/17	0
RTSum - 0010719-22.2017.5.18.0001	09/06/17	30/08/17	82
RTSum - 0010720-41.2016.5.18.0001	20/06/16	21/02/17	246
RTSum - 0010721-26.2016.5.18.0001	30/06/16	15/03/17	258
RTSum - 0010723-59.2017.5.18.0001	12/06/17	12/06/17	0
RTSum - 0010727-33.2016.5.18.0001	30/06/16	24/03/17	267
RTSum - 0010733-06.2017.5.18.0001	14/06/17	12/09/17	90
RTSum - 0010735-73.2017.5.18.0001	14/06/17	31/07/17	47
RTSum - 0010736-58.2017.5.18.0001	14/06/17	14/06/17	0
RTSum - 0010736-92.2016.5.18.0001	22/06/16	13/01/17	205
RTSum - 0010736-92.2016.5.18.0001	22/06/16	23/01/17	215
RTSum - 0010745-20.2017.5.18.0001	14/06/17	14/06/17	0
RTSum - 0010746-05.2017.5.18.0001	20/06/17	18/10/17	120

Legenda:
1ª Aud.: Data da primeira audiência que ocorrer, Inicial ou UNA;
Enc. da Instrução: Data da conclusão para proferir sentença;
Prazo: Quantidade de dias decorridos da 1ª aud. até o encerramento da instrução.



PRAZO MÉDIO ENTRE A 1ª AUDIÊNCIA E O ENCERRAMENTO DA INSTRUÇÃO - 1ª VARA DO TRABALHO DE GOIÂNIA

Sem magistrado

SUMARÍSSIMO

Qtd	Prazo Médio
941	84,08

Nr. Processo	1ª Aud.	Enc. Instrução.	Prazo
RTSum - 0010746-05.2017.5.18.0001	20/06/17	24/11/17	157
RTSum - 0010748-72.2017.5.18.0001	26/05/17	26/05/17	0
RTSum - 0010750-42.2017.5.18.0001	19/06/17	18/10/17	121
RTSum - 0010753-94.2017.5.18.0001	19/06/17	19/06/17	0
RTSum - 0010754-79.2017.5.18.0001	19/06/17	19/06/17	0
RTSum - 0010755-64.2017.5.18.0001	28/06/17	05/09/17	69
RTSum - 0010756-49.2017.5.18.0001	19/06/17	19/06/17	0
RTSum - 0010756-83.2016.5.18.0001	23/06/16	24/03/17	274
RTSum - 0010756-83.2016.5.18.0001	23/06/16	28/03/17	278
RTSum - 0010757-34.2017.5.18.0001	19/06/17	19/06/17	0
RTSum - 0010758-19.2017.5.18.0001	19/06/17	19/06/17	0
RTSum - 0010759-04.2017.5.18.0001	20/06/17	20/06/17	0
RTSum - 0010760-86.2017.5.18.0001	20/06/17	31/10/17	133
RTSum - 0010763-41.2017.5.18.0001	20/06/17	20/06/17	0
RTSum - 0010765-11.2017.5.18.0001	20/06/17	30/08/17	71
RTSum - 0010766-30.2016.5.18.0001	23/06/16	24/03/17	274
RTSum - 0010766-30.2016.5.18.0001	23/06/16	30/03/17	280
RTSum - 0010767-78.2017.5.18.0001	20/06/17	20/06/17	0
RTSum - 0010769-48.2017.5.18.0001	20/06/17	20/06/17	0
RTSum - 0010772-03.2017.5.18.0001	22/06/17	22/06/17	0
RTSum - 0010773-85.2017.5.18.0001	22/06/17	22/06/17	0
RTSum - 0010775-55.2017.5.18.0001	22/06/17	11/09/17	81
RTSum - 0010775-89.2016.5.18.0001	12/07/16	16/02/17	219
RTSum - 0010777-25.2017.5.18.0001	22/06/17	13/10/17	113

Legenda:
1ª Aud.: Data da primeira audiência que ocorrer, Inicial ou UNA;
Enc. da Instrução: Data da conclusão para proferir sentença;
Prazo: Quantidade de dias decorridos da 1ª aud. até o encerramento da instrução.



PRAZO MÉDIO ENTRE A 1ª AUDIÊNCIA E O ENCERRAMENTO DA INSTRUÇÃO - 1ª VARA DO TRABALHO DE GOIÂNIA

Sem magistrado

SUMARÍSSIMO

Qtd	Prazo Médio
941	84,08

Nr. Processo	1ª Aud.	Enc. Instrução.	Prazo
RTSum - 0010780-77.2017.5.18.0001	22/06/17	22/06/17	0
RTSum - 0010781-62.2017.5.18.0001	22/06/17	12/09/17	82
RTSum - 0010782-47.2017.5.18.0001	22/06/17	22/06/17	0
RTSum - 0010783-32.2017.5.18.0001	22/06/17	20/09/17	90
RTSum - 0010788-54.2017.5.18.0001	22/06/17	22/06/17	0
RTSum - 0010790-58.2016.5.18.0001	28/06/16	07/02/17	224
RTSum - 0010795-80.2016.5.18.0001	13/07/16	10/06/17	332
RTSum - 0010798-35.2016.5.18.0001	28/06/16	07/02/17	224
RTSum - 0010800-05.2016.5.18.0001	28/06/16	29/05/17	335
RTSum - 0010802-72.2016.5.18.0001	30/06/16	08/05/17	312
RTSum - 0010802-72.2016.5.18.0001	30/06/16	15/05/17	319
RTSum - 0010804-08.2017.5.18.0001	23/06/17	23/06/17	0
RTSum - 0010805-90.2017.5.18.0001	23/06/17	23/06/17	0
RTSum - 0010806-36.2017.5.18.0014	06/07/17	06/07/17	0
RTSum - 0010807-09.2017.5.18.0018	10/07/17	10/07/17	0
RTSum - 0010808-45.2017.5.18.0001	23/06/17	23/06/17	0
RTSum - 0010812-82.2017.5.18.0001	27/06/17	27/06/17	0
RTSum - 0010813-67.2017.5.18.0001	27/06/17	31/07/17	34
RTSum - 0010817-07.2017.5.18.0001	27/06/17	27/06/17	0
RTSum - 0010817-41.2016.5.18.0001	14/06/16	26/06/17	377
RTSum - 0010818-26.2016.5.18.0001	29/06/16	21/09/17	449
RTSum - 0010818-26.2016.5.18.0001	29/06/16	27/10/17	485
RTSum - 0010819-74.2017.5.18.0001	27/06/17	14/09/17	79
RTSum - 0010820-45.2016.5.18.0017	13/07/16	08/06/17	330

Legenda:
1ª Aud.: Data da primeira audiência que ocorrer, Inicial ou UNA;
Enc. da Instrução: Data da conclusão para proferir sentença;
Prazo: Quantidade de dias decorridos da 1ª aud. até o encerramento da instrução.



PRAZO MÉDIO ENTRE A 1ª AUDIÊNCIA E O ENCERRAMENTO DA INSTRUÇÃO - 1ª VARA DO TRABALHO DE GOIÂNIA

Sem magistrado

SUMARÍSSIMO

Qtd	Prazo Médio
941	84,08

Nr. Processo	1ª Aud.	Enc. Instrução.	Prazo
RTSum - 0010820-45.2016.5.18.0017	13/07/16	19/06/17	341
RTSum - 0010820-59.2017.5.18.0001	27/06/17	11/07/17	14
RTSum - 0010822-29.2017.5.18.0001	27/06/17	27/06/17	0
RTSum - 0010825-81.2017.5.18.0001	27/06/17	27/06/17	0
RTSum - 0010825-81.2017.5.18.0001	27/06/17	09/08/17	43
RTSum - 0010828-36.2017.5.18.0001	17/07/17	01/12/17	137
RTSum - 0010829-21.2017.5.18.0001	31/05/17	01/09/17	93
RTSum - 0010831-88.2017.5.18.0001	03/07/17	03/07/17	0
RTSum - 0010838-80.2017.5.18.0001	28/06/17	28/06/17	0
RTSum - 0010840-50.2017.5.18.0001	08/06/17	08/06/17	0
RTSum - 0010840-84.2016.5.18.0001	06/07/16	07/02/17	216
RTSum - 0010841-35.2017.5.18.0001	04/07/17	19/09/17	77
RTSum - 0010843-05.2017.5.18.0001	04/07/17	18/08/17	45
RTSum - 0010844-24.2016.5.18.0001	06/07/16	23/02/17	232
RTSum - 0010844-24.2016.5.18.0001	06/07/16	06/03/17	243
RTSum - 0010849-12.2017.5.18.0001	04/07/17	04/07/17	0
RTSum - 0010850-31.2016.5.18.0001	07/07/16	06/03/17	242
RTSum - 0010850-94.2017.5.18.0001	04/07/17	04/07/17	0
RTSum - 0010852-64.2017.5.18.0001	04/07/17	04/07/17	0
RTSum - 0010852-98.2016.5.18.0001	04/07/16	23/02/17	234
RTSum - 0010854-34.2017.5.18.0001	07/07/17	04/10/17	89
RTSum - 0010854-34.2017.5.18.0001	07/07/17	22/11/17	138
RTSum - 0010860-41.2017.5.18.0001	04/07/17	04/07/17	0
RTSum - 0010864-78.2017.5.18.0001	04/07/17	04/07/17	0

Legenda:
1ª Aud.: Data da primeira audiência que ocorrer, Inicial ou UNA;
Enc. da Instrução: Data da conclusão para proferir sentença;
Prazo: Quantidade de dias decorridos da 1ª aud. até o encerramento da instrução.



PRAZO MÉDIO ENTRE A 1ª AUDIÊNCIA E O ENCERRAMENTO DA INSTRUÇÃO - 1ª VARA DO TRABALHO DE GOIÂNIA

Sem magistrado

SUMARÍSSIMO

Qtd	Prazo Médio
941	84,08

Nr. Processo	1ª Aud.	Enc. Instrução.	Prazo
RTSum - 0010868-18.2017.5.18.0001	05/07/17	05/07/17	0
RTSum - 0010871-70.2017.5.18.0001	05/07/17	27/09/17	84
RTSum - 0010872-55.2017.5.18.0001	05/07/17	05/07/17	0
RTSum - 0010874-59.2016.5.18.0001	05/07/16	06/03/17	244
RTSum - 0010874-59.2016.5.18.0001	05/07/16	14/03/17	252
RTSum - 0010877-77.2017.5.18.0001	05/07/17	05/07/17	0
RTSum - 0010880-32.2017.5.18.0001	05/07/17	05/07/17	0
RTSum - 0010880-66.2016.5.18.0001	20/06/16	23/02/17	248
RTSum - 0010881-17.2017.5.18.0001	05/07/17	18/09/17	75
RTSum - 0010881-51.2016.5.18.0001	06/08/16	30/05/17	297
RTSum - 0010881-51.2016.5.18.0001	06/08/16	07/06/17	305
RTSum - 0010884-06.2016.5.18.0001	06/07/16	27/04/17	295
RTSum - 0010884-69.2017.5.18.0001	06/07/17	06/07/17	0
RTSum - 0010894-16.2017.5.18.0001	06/07/17	06/07/17	0
RTSum - 0010896-83.2017.5.18.0001	10/07/17	10/07/17	0
RTSum - 0010902-90.2017.5.18.0001	10/07/17	10/07/17	0
RTSum - 0010904-60.2017.5.18.0001	10/07/17	10/07/17	0
RTSum - 0010907-15.2017.5.18.0001	10/07/17	10/07/17	0
RTSum - 0010909-82.2017.5.18.0001	10/07/17	18/09/17	70
RTSum - 0010912-37.2017.5.18.0001	10/07/17	25/10/17	107
RTSum - 0010920-48.2016.5.18.0001	13/07/16	18/05/17	309
RTSum - 0010920-48.2016.5.18.0001	13/07/16	18/05/17	309
RTSum - 0010924-85.2016.5.18.0001	13/07/16	13/02/17	215
RTSum - 0010928-88.2017.5.18.0001	12/07/17	17/07/17	5

Legenda:
1ª Aud.: Data da primeira audiência que ocorrer, Inicial ou UNA;
Enc. da Instrução: Data da conclusão para proferir sentença;
Prazo: Quantidade de dias decorridos da 1ª aud. até o encerramento da instrução.



PRAZO MÉDIO ENTRE A 1ª AUDIÊNCIA E O ENCERRAMENTO DA INSTRUÇÃO - 1ª VARA DO TRABALHO DE GOIÂNIA

Sem magistrado

SUMARÍSSIMO

Qtd	Prazo Médio
941	84,08

Nr. Processo	1ª Aud.	Enc. Instrução.	Prazo
RTSum - 0010931-43.2017.5.18.0001	12/07/17	12/07/17	0
RTSum - 0010932-28.2017.5.18.0001	17/07/17	17/07/17	0
RTSum - 0010933-13.2017.5.18.0001	12/07/17	19/09/17	69
RTSum - 0010934-95.2017.5.18.0001	12/07/17	09/08/17	28
RTSum - 0010937-50.2017.5.18.0001	14/07/17	14/07/17	0
RTSum - 0010939-20.2017.5.18.0001	14/07/17	14/07/17	0
RTSum - 0010940-05.2017.5.18.0001	12/07/17	12/07/17	0
RTSum - 0010940-39.2016.5.18.0001	18/07/16	12/01/17	178
RTSum - 0010940-39.2016.5.18.0001	18/07/16	20/01/17	186
RTSum - 0010941-07.2015.5.18.0018	21/07/15	14/08/17	755
RTSum - 0010944-76.2016.5.18.0001	18/07/16	13/01/17	179
RTSum - 0010944-76.2016.5.18.0001	18/07/16	24/01/17	190
RTSum - 0010945-61.2016.5.18.0001	19/08/16	01/03/17	194
RTSum - 0010946-12.2017.5.18.0001	13/07/17	10/08/17	28
RTSum - 0010946-12.2017.5.18.0001	13/07/17	09/10/17	88
RTSum - 0010946-46.2016.5.18.0001	18/07/16	17/05/17	303
RTSum - 0010950-49.2017.5.18.0001	24/07/17	14/09/17	52
RTSum - 0010950-49.2017.5.18.0001	24/07/17	06/11/17	105
RTSum - 0010953-04.2017.5.18.0001	13/07/17	31/08/17	49
RTSum - 0010953-38.2016.5.18.0001	20/07/16	11/04/17	265
RTSum - 0010955-71.2017.5.18.0001	13/07/17	31/08/17	49
RTSum - 0010959-11.2017.5.18.0001	14/07/17	14/07/17	0
RTSum - 0010960-93.2017.5.18.0001	14/07/17	14/08/17	31
RTSum - 0010963-48.2017.5.18.0001	14/07/17	14/07/17	0

Legenda:
1ª Aud.: Data da primeira audiência que ocorrer, Inicial ou UNA;
Enc. da Instrução: Data da conclusão para proferir sentença;
Prazo: Quantidade de dias decorridos da 1ª aud. até o encerramento da instrução.



PRAZO MÉDIO ENTRE A 1ª AUDIÊNCIA E O ENCERRAMENTO DA INSTRUÇÃO - 1ª VARA DO TRABALHO DE GOIÂNIA

Sem magistrado

SUMARÍSSIMO

Qtd	Prazo Médio
941	84,08

Nr. Processo	1ª Aud.	Enc. Instrução.	Prazo
RTSum - 0010965-18.2017.5.18.0001	14/07/17	16/11/17	125
RTSum - 0010966-03.2017.5.18.0001	14/07/17	14/07/17	0
RTSum - 0010970-40.2017.5.18.0001	17/07/17	17/07/17	0
RTSum - 0010971-25.2017.5.18.0001	26/06/17	26/06/17	0
RTSum - 0010972-10.2017.5.18.0001	17/07/17	17/07/17	0
RTSum - 0010972-44.2016.5.18.0001	25/07/16	06/01/17	165
RTSum - 0010972-44.2016.5.18.0001	25/07/16	12/01/17	171
RTSum - 0010973-92.2017.5.18.0001	18/07/17	28/09/17	72
RTSum - 0010974-14.2016.5.18.0001	19/07/16	13/01/17	178
RTSum - 0010974-14.2016.5.18.0001	19/07/16	30/01/17	195
RTSum - 0010975-62.2017.5.18.0001	18/07/17	18/07/17	0
RTSum - 0010979-02.2017.5.18.0001	18/07/17	18/07/17	0
RTSum - 0010986-28.2016.5.18.0001	20/07/16	13/01/17	177
RTSum - 0010986-28.2016.5.18.0001	20/07/16	24/01/17	188
RTSum - 0010990-31.2017.5.18.0001	20/07/17	26/10/17	98
RTSum - 0010991-16.2017.5.18.0001	20/07/17	20/07/17	0
RTSum - 0010995-53.2017.5.18.0001	20/07/17	16/11/17	119
RTSum - 0010996-72.2016.5.18.0001	20/07/16	18/05/17	302
RTSum - 0010998-08.2017.5.18.0001	03/07/17	03/07/17	0
RTSum - 0010998-08.2017.5.18.0001	03/07/17	01/08/17	29
RTSum - 0011000-75.2017.5.18.0001	12/07/17	25/10/17	105
RTSum - 0011003-30.2017.5.18.0001	20/07/17	20/07/17	0
RTSum - 0011004-15.2017.5.18.0001	20/07/17	20/07/17	0
RTSum - 0011005-34.2016.5.18.0001	04/08/16	04/04/17	243

Legenda:
1ª Aud.: Data da primeira audiência que ocorrer, Inicial ou UNA;
Enc. da Instrução: Data da conclusão para proferir sentença;
Prazo: Quantidade de dias decorridos da 1ª aud. até o encerramento da instrução.



PRAZO MÉDIO ENTRE A 1ª AUDIÊNCIA E O ENCERRAMENTO DA INSTRUÇÃO - 1ª VARA DO TRABALHO DE GOIÂNIA

Sem magistrado

SUMARÍSSIMO

Qtd	Prazo Médio
941	84,08

Nr. Processo	1ª Aud.	Enc. Instrução.	Prazo
RTSum - 0011006-82.2017.5.18.0001	27/06/17	28/06/17	1
RTSum - 0011009-37.2017.5.18.0001	27/06/17	27/06/17	0
RTSum - 0011009-71.2016.5.18.0001	04/08/16	18/05/17	287
RTSum - 0011011-07.2017.5.18.0001	20/07/17	20/07/17	0
RTSum - 0011011-41.2016.5.18.0001	04/08/16	13/03/17	221
RTSum - 0011013-74.2017.5.18.0001	20/07/17	25/09/17	67
RTSum - 0011014-93.2016.5.18.0001	08/08/16	24/03/17	228
RTSum - 0011014-93.2016.5.18.0001	08/08/16	30/03/17	234
RTSum - 0011016-29.2017.5.18.0001	20/07/17	10/08/17	21
RTSum - 0011016-29.2017.5.18.0001	20/07/17	17/10/17	89
RTSum - 0011021-51.2017.5.18.0001	21/07/17	21/07/17	0
RTSum - 0011025-88.2017.5.18.0001	20/07/17	04/10/17	76
RTSum - 0011028-43.2017.5.18.0001	25/07/17	25/07/17	0
RTSum - 0011035-35.2017.5.18.0001	21/07/17	15/08/17	25
RTSum - 0011036-20.2017.5.18.0001	21/07/17	31/07/17	10
RTSum - 0011036-20.2017.5.18.0001	21/07/17	03/10/17	74
RTSum - 0011036-54.2016.5.18.0001	11/10/16	30/06/17	262
RTSum - 0011036-54.2016.5.18.0001	11/10/16	13/07/17	275
RTSum - 0011038-87.2017.5.18.0001	21/07/17	31/10/17	102
RTSum - 0011045-16.2016.5.18.0001	19/10/16	03/03/17	135
RTSum - 0011046-64.2017.5.18.0001	24/07/17	24/07/17	0
RTSum - 0011051-23.2016.5.18.0001	19/10/16	01/06/17	225
RTSum - 0011052-71.2017.5.18.0001	14/08/17	28/09/17	45
RTSum - 0011052-71.2017.5.18.0001	14/08/17	06/12/17	114

Legenda:
1ª Aud.: Data da primeira audiência que ocorrer, Inicial ou UNA;
Enc. da Instrução: Data da conclusão para proferir sentença;
Prazo: Quantidade de dias decorridos da 1ª aud. até o encerramento da instrução.



PRAZO MÉDIO ENTRE A 1ª AUDIÊNCIA E O ENCERRAMENTO DA INSTRUÇÃO - 1ª VARA DO TRABALHO DE GOIÂNIA

Sem magistrado

SUMARÍSSIMO

Qtd	Prazo Médio
941	84,08

Nr. Processo	1ª Aud.	Enc. Instrução.	Prazo
RTSum - 0011053-90.2016.5.18.0001	23/08/16	31/05/17	281
RTSum - 0011053-90.2016.5.18.0001	23/08/16	07/06/17	288
RTSum - 0011054-41.2017.5.18.0001	25/07/17	27/09/17	64
RTSum - 0011055-26.2017.5.18.0001	25/07/17	31/07/17	6
RTSum - 0011056-11.2017.5.18.0001	25/07/17	25/07/17	0
RTSum - 0011057-93.2017.5.18.0001	25/07/17	25/07/17	0
RTSum - 0011064-85.2017.5.18.0001	26/07/17	26/07/17	0
RTSum - 0011071-77.2017.5.18.0001	26/07/17	31/08/17	36
RTSum - 0011071-77.2017.5.18.0001	26/07/17	13/09/17	49
RTSum - 0011075-17.2017.5.18.0001	26/07/17	26/07/17	0
RTSum - 0011078-69.2017.5.18.0001	27/07/17	27/07/17	0
RTSum - 0011080-39.2017.5.18.0001	25/07/17	25/07/17	0
RTSum - 0011082-09.2017.5.18.0001	27/07/17	27/07/17	0
RTSum - 0011083-91.2017.5.18.0001	27/07/17	21/11/17	117
RTSum - 0011090-83.2017.5.18.0001	14/08/17	13/11/17	91
RTSum - 0011092-87.2016.5.18.0001	17/10/16	01/06/17	227
RTSum - 0011093-38.2017.5.18.0001	27/07/17	27/07/17	0
RTSum - 0011100-30.2017.5.18.0001	31/07/17	31/07/17	0
RTSum - 0011100-64.2016.5.18.0001	16/08/16	25/04/17	252
RTSum - 0011101-15.2017.5.18.0001	31/07/17	05/10/17	66
RTSum - 0011102-34.2016.5.18.0001	19/09/16	03/08/17	318
RTSum - 0011102-34.2016.5.18.0001	19/09/16	11/10/17	387
RTSum - 0011103-82.2017.5.18.0001	31/07/17	31/07/17	0
RTSum - 0011106-71.2016.5.18.0001	01/10/16	18/05/17	229

Legenda:
1ª Aud.: Data da primeira audiência que ocorrer, Inicial ou UNA;
Enc. da Instrução: Data da conclusão para proferir sentença;
Prazo: Quantidade de dias decorridos da 1ª aud. até o encerramento da instrução.



PRAZO MÉDIO ENTRE A 1ª AUDIÊNCIA E O ENCERRAMENTO DA INSTRUÇÃO - 1ª VARA DO TRABALHO DE GOIÂNIA

Sem magistrado

SUMARÍSSIMO

Qtd	Prazo Médio
941	84,08

Nr. Processo	1ª Aud.	Enc. Instrução.	Prazo
RTSum - 0011107-95.2017.5.18.0009	01/09/17	23/11/17	83
RTSum - 0011108-07.2017.5.18.0001	31/07/17	06/11/17	98
RTSum - 0011108-07.2017.5.18.0001	31/07/17	04/12/17	126
RTSum - 0011108-07.2017.5.18.0001	31/07/17	11/12/17	133
RTSum - 0011109-89.2017.5.18.0001	01/08/17	01/08/17	0
RTSum - 0011110-11.2016.5.18.0001	18/10/16	13/01/17	87
RTSum - 0011110-11.2016.5.18.0001	18/10/16	20/01/17	94
RTSum - 0011110-74.2017.5.18.0001	01/08/17	01/08/17	0
RTSum - 0011111-59.2017.5.18.0001	02/08/17	06/10/17	65
RTSum - 0011113-29.2017.5.18.0001	01/08/17	21/11/17	112
RTSum - 0011114-02.2017.5.18.0005	09/08/17	09/08/17	0
RTSum - 0011114-14.2017.5.18.0001	01/08/17	01/08/17	0
RTSum - 0011115-96.2017.5.18.0001	01/08/17	01/08/17	0
RTSum - 0011117-66.2017.5.18.0001	18/07/17	18/07/17	0
RTSum - 0011122-88.2017.5.18.0001	02/08/17	02/08/17	0
RTSum - 0011125-77.2016.5.18.0001	19/10/16	05/06/17	229
RTSum - 0011128-95.2017.5.18.0001	07/08/17	07/08/17	0
RTSum - 0011129-80.2017.5.18.0001	03/08/17	23/11/17	112
RTSum - 0011134-39.2016.5.18.0001	01/10/16	26/06/17	268
RTSum - 0011137-91.2016.5.18.0001	29/08/16	19/01/17	143
RTSum - 0011141-31.2016.5.18.0001	29/08/16	11/01/17	135
RTSum - 0011141-94.2017.5.18.0001	01/09/17	01/09/17	0
RTSum - 0011142-79.2017.5.18.0001	03/08/17	03/08/17	0
RTSum - 0011145-34.2017.5.18.0001	03/08/17	03/08/17	0

Legenda:
1ª Aud.: Data da primeira audiência que ocorrer, Inicial ou UNA;
Enc. da Instrução: Data da conclusão para proferir sentença;
Prazo: Quantidade de dias decorridos da 1ª aud. até o encerramento da instrução.



PRAZO MÉDIO ENTRE A 1ª AUDIÊNCIA E O ENCERRAMENTO DA INSTRUÇÃO - 1ª VARA DO TRABALHO DE GOIÂNIA

Sem magistrado

SUMARÍSSIMO

Qtd	Prazo Médio
941	84,08

Nr. Processo	1ª Aud.	Enc. Instrução.	Prazo
RTSum - 0011146-19.2017.5.18.0001	03/08/17	23/11/17	112
RTSum - 0011146-87.2015.5.18.0001	12/08/15	09/02/17	547
RTSum - 0011146-87.2015.5.18.0001	12/08/15	02/03/17	568
RTSum - 0011147-04.2017.5.18.0001	03/08/17	03/08/17	0
RTSum - 0011148-86.2017.5.18.0001	03/08/17	29/09/17	57
RTSum - 0011149-71.2017.5.18.0001	03/08/17	03/08/17	0
RTSum - 0011153-11.2017.5.18.0001	06/08/17	20/11/17	106
RTSum - 0011154-93.2017.5.18.0001	06/08/17	06/08/17	0
RTSum - 0011155-78.2017.5.18.0001	06/08/17	06/08/17	0
RTSum - 0011156-63.2017.5.18.0001	06/08/17	06/08/17	0
RTSum - 0011158-33.2017.5.18.0001	06/08/17	06/08/17	0
RTSum - 0011160-03.2017.5.18.0001	06/08/17	06/11/17	92
RTSum - 0011162-70.2017.5.18.0001	06/08/17	06/08/17	0
RTSum - 0011164-74.2016.5.18.0001	19/09/16	05/07/17	289
RTSum - 0011168-77.2017.5.18.0001	07/08/17	07/08/17	0
RTSum - 0011171-32.2017.5.18.0001	01/09/17	01/09/17	0
RTSum - 0011172-17.2017.5.18.0001	02/08/17	12/10/17	71
RTSum - 0011174-84.2017.5.18.0001	07/08/17	07/08/17	0
RTSum - 0011176-67.2016.5.18.0008	03/10/16	04/07/17	274
RTSum - 0011178-24.2017.5.18.0001	07/08/17	07/08/17	0
RTSum - 0011179-09.2017.5.18.0001	08/08/17	08/08/17	0
RTSum - 0011183-46.2017.5.18.0001	08/08/17	08/08/17	0
RTSum - 0011193-90.2017.5.18.0001	08/08/17	08/08/17	0
RTSum - 0011197-72.2017.5.18.0181	07/11/17	07/11/17	0

Legenda:
1ª Aud.: Data da primeira audiência que ocorrer, Inicial ou UNA;
Enc. da Instrução: Data da conclusão para proferir sentença;
Prazo: Quantidade de dias decorridos da 1ª aud. até o encerramento da instrução.



PRAZO MÉDIO ENTRE A 1ª AUDIÊNCIA E O ENCERRAMENTO DA INSTRUÇÃO - 1ª VARA DO TRABALHO DE GOIÂNIA

Sem magistrado

SUMARÍSSIMO

Qtd	Prazo Médio
941	84,08

Nr. Processo	1ª Aud.	Enc. Instrução.	Prazo
RTSum - 0011198-15.2017.5.18.0001	08/08/17	08/08/17	0
RTSum - 0011199-34.2016.5.18.0001	14/09/16	29/06/17	288
RTSum - 0011199-97.2017.5.18.0001	09/08/17	09/08/17	0
RTSum - 0011200-82.2017.5.18.0001	28/08/17	22/09/17	25
RTSum - 0011203-37.2017.5.18.0001	09/08/17	09/08/17	0
RTSum - 0011204-07.2017.5.18.0006	11/09/17	11/09/17	0
RTSum - 0011204-56.2016.5.18.0001	20/09/16	05/05/17	227
RTSum - 0011206-26.2016.5.18.0001	26/09/16	13/06/17	260
RTSum - 0011206-26.2016.5.18.0001	26/09/16	13/07/17	290
RTSum - 0011206-89.2017.5.18.0001	09/08/17	09/08/17	0
RTSum - 0011209-02.2017.5.18.0015	04/09/17	27/11/17	84
RTSum - 0011209-44.2017.5.18.0001	09/08/17	16/08/17	7
RTSum - 0011212-96.2017.5.18.0001	10/08/17	10/08/17	0
RTSum - 0011213-18.2016.5.18.0001	06/09/16	20/06/17	287
RTSum - 0011214-03.2016.5.18.0001	22/09/16	06/04/17	196
RTSum - 0011217-21.2017.5.18.0001	10/08/17	10/08/17	0
RTSum - 0011221-92.2016.5.18.0001	08/09/16	16/08/17	342
RTSum - 0011226-80.2017.5.18.0001	14/08/17	18/09/17	35
RTSum - 0011227-65.2017.5.18.0001	14/08/17	14/08/17	0
RTSum - 0011228-50.2017.5.18.0001	14/08/17	18/09/17	35
RTSum - 0011229-69.2016.5.18.0001	09/11/16	08/03/17	119
RTSum - 0011237-46.2016.5.18.0001	17/10/16	01/02/17	107
RTSum - 0011237-46.2016.5.18.0001	17/10/16	14/02/17	120
RTSum - 0011239-79.2017.5.18.0001	15/08/17	22/11/17	99

Legenda:
1ª Aud.: Data da primeira audiência que ocorrer, Inicial ou UNA;
Enc. da Instrução: Data da conclusão para proferir sentença;
Prazo: Quantidade de dias decorridos da 1ª aud. até o encerramento da instrução.



PRAZO MÉDIO ENTRE A 1ª AUDIÊNCIA E O ENCERRAMENTO DA INSTRUÇÃO - 1ª VARA DO TRABALHO DE GOIÂNIA

Sem magistrado

SUMARÍSSIMO

Qtd	Prazo Médio
941	84,08

Nr. Processo	1ª Aud.	Enc. Instrução.	Prazo
RTSum - 0011240-64.2017.5.18.0001	16/08/17	16/08/17	0
RTSum - 0011244-04.2017.5.18.0001	16/08/17	16/08/17	0
RTSum - 0011246-71.2017.5.18.0001	16/08/17	16/08/17	0
RTSum - 0011250-11.2017.5.18.0001	16/08/17	16/08/17	0
RTSum - 0011251-93.2017.5.18.0001	17/08/17	17/08/17	0
RTSum - 0011252-15.2016.5.18.0001	26/09/16	19/05/17	235
RTSum - 0011260-89.2016.5.18.0001	10/08/16	01/06/17	295
RTSum - 0011264-92.2017.5.18.0001	17/08/17	14/11/17	89
RTSum - 0011265-14.2016.5.18.0001	09/11/16	26/09/17	321
RTSum - 0011266-62.2017.5.18.0001	18/08/17	18/08/17	0
RTSum - 0011270-02.2017.5.18.0001	18/08/17	31/08/17	13
RTSum - 0011272-69.2017.5.18.0001	18/08/17	18/08/17	0
RTSum - 0011273-54.2017.5.18.0001	10/08/17	10/08/17	0
RTSum - 0011275-24.2017.5.18.0001	18/08/17	18/08/17	0
RTSum - 0011276-09.2017.5.18.0001	28/08/17	28/09/17	31
RTSum - 0011276-43.2016.5.18.0001	27/09/16	02/05/17	217
RTSum - 0011277-91.2017.5.18.0001	28/08/17	28/08/17	0
RTSum - 0011281-31.2017.5.18.0001	29/08/17	29/08/17	0
RTSum - 0011282-16.2017.5.18.0001	29/08/17	29/08/17	0
RTSum - 0011284-83.2017.5.18.0001	29/08/17	29/08/17	0
RTSum - 0011286-53.2017.5.18.0001	29/08/17	09/11/17	72
RTSum - 0011286-53.2017.5.18.0001	29/08/17	12/12/17	105
RTSum - 0011287-38.2017.5.18.0001	14/09/17	14/09/17	0
RTSum - 0011288-23.2017.5.18.0001	29/08/17	29/08/17	0

Legenda:
1ª Aud.: Data da primeira audiência que ocorrer, Inicial ou UNA;
Enc. da Instrução: Data da conclusão para proferir sentença;
Prazo: Quantidade de dias decorridos da 1ª aud. até o encerramento da instrução.



PRAZO MÉDIO ENTRE A 1ª AUDIÊNCIA E O ENCERRAMENTO DA INSTRUÇÃO - 1ª VARA DO TRABALHO DE GOIÂNIA

Sem magistrado

SUMARÍSSIMO

Qtd	Prazo Médio
941	84,08

Nr. Processo	1ª Aud.	Enc. Instrução.	Prazo
RTSum - 0011288-57.2016.5.18.0001	20/10/16	05/02/17	108
RTSum - 0011288-57.2016.5.18.0001	20/10/16	10/02/17	113
RTSum - 0011289-42.2016.5.18.0001	18/08/16	10/06/17	296
RTSum - 0011294-64.2016.5.18.0001	04/10/16	19/04/17	197
RTSum - 0011297-82.2017.5.18.0001	29/08/17	29/08/17	0
RTSum - 0011297-82.2017.5.18.0001	29/08/17	26/09/17	28
RTSum - 0011299-52.2017.5.18.0001	29/08/17	12/12/17	105
RTSum - 0011299-52.2017.5.18.0001	29/08/17	12/12/17	105
RTSum - 0011299-86.2016.5.18.0001	14/09/16	01/09/17	352
RTSum - 0011300-37.2017.5.18.0001	30/08/17	07/11/17	69
RTSum - 0011302-07.2017.5.18.0001	30/08/17	30/08/17	0
RTSum - 0011302-41.2016.5.18.0001	05/10/16	07/02/17	125
RTSum - 0011304-74.2017.5.18.0001	30/08/17	30/08/17	0
RTSum - 0011305-59.2017.5.18.0001	04/10/17	04/10/17	0
RTSum - 0011306-78.2016.5.18.0001	05/10/16	04/05/17	211
RTSum - 0011306-78.2016.5.18.0001	05/10/16	09/05/17	216
RTSum - 0011310-81.2017.5.18.0001	26/09/17	10/11/17	45
RTSum - 0011314-21.2017.5.18.0001	16/08/17	16/08/17	0
RTSum - 0011315-06.2017.5.18.0001	01/09/17	01/09/17	0
RTSum - 0011316-88.2017.5.18.0001	01/09/17	01/09/17	0
RTSum - 0011324-65.2017.5.18.0001	01/09/17	01/09/17	0
RTSum - 0011330-72.2017.5.18.0001	04/09/17	04/09/17	0
RTSum - 0011338-83.2016.5.18.0001	06/10/16	11/08/17	309
RTSum - 0011340-19.2017.5.18.0001	06/09/17	06/09/17	0

Legenda:
1ª Aud.: Data da primeira audiência que ocorrer, Inicial ou UNA;
Enc. da Instrução: Data da conclusão para proferir sentença;
Prazo: Quantidade de dias decorridos da 1ª aud. até o encerramento da instrução.



PRAZO MÉDIO ENTRE A 1ª AUDIÊNCIA E O ENCERRAMENTO DA INSTRUÇÃO - 1ª VARA DO TRABALHO DE GOIÂNIA

Sem magistrado

SUMARÍSSIMO

Qtd	Prazo Médio
941	84,08

Nr. Processo	1ª Aud.	Enc. Instrução.	Prazo
RTSum - 0011341-04.2017.5.18.0001	06/09/17	06/09/17	0
RTSum - 0011342-86.2017.5.18.0001	06/09/17	06/09/17	0
RTSum - 0011343-71.2017.5.18.0001	06/09/17	28/11/17	83
RTSum - 0011344-90.2016.5.18.0001	06/10/16	14/07/17	281
RTSum - 0011345-41.2017.5.18.0001	01/09/17	01/09/17	0
RTSum - 0011346-26.2017.5.18.0001	06/09/17	08/11/17	63
RTSum - 0011347-11.2017.5.18.0001	29/09/17	29/09/17	0
RTSum - 0011351-82.2016.5.18.0001	27/10/16	08/08/17	285
RTSum - 0011351-82.2016.5.18.0001	27/10/16	16/08/17	293
RTSum - 0011352-33.2017.5.18.0001	06/09/17	09/11/17	64
RTSum - 0011352-33.2017.5.18.0001	06/09/17	05/12/17	90
RTSum - 0011355-85.2017.5.18.0001	11/09/17	11/09/17	0
RTSum - 0011358-40.2017.5.18.0001	11/09/17	11/09/17	0
RTSum - 0011359-25.2017.5.18.0001	11/09/17	11/09/17	0
RTSum - 0011360-10.2017.5.18.0001	11/09/17	11/09/17	0
RTSum - 0011362-14.2016.5.18.0001	19/10/16	06/06/17	230
RTSum - 0011362-77.2017.5.18.0001	12/09/17	12/09/17	0
RTSum - 0011364-47.2017.5.18.0001	12/09/17	12/09/17	0
RTSum - 0011371-39.2017.5.18.0001	12/09/17	12/09/17	0
RTSum - 0011372-58.2016.5.18.0001	13/10/16	01/08/17	292
RTSum - 0011377-80.2016.5.18.0001	07/11/16	14/08/17	280
RTSum - 0011378-31.2017.5.18.0001	30/08/17	30/08/17	0
RTSum - 0011379-50.2016.5.18.0001	07/11/16	13/08/17	279
RTSum - 0011380-98.2017.5.18.0001	21/09/17	20/11/17	60

Legenda:
1ª Aud.: Data da primeira audiência que ocorrer, Inicial ou UNA;
Enc. da Instrução: Data da conclusão para proferir sentença;
Prazo: Quantidade de dias decorridos da 1ª aud. até o encerramento da instrução.



PRAZO MÉDIO ENTRE A 1ª AUDIÊNCIA E O ENCERRAMENTO DA INSTRUÇÃO - 1ª VARA DO TRABALHO DE GOIÂNIA

Sem magistrado

SUMARÍSSIMO

Qtd	Prazo Médio
941	84,08

Nr. Processo	1ª Aud.	Enc. Instrução.	Prazo
RTSum - 0011383-53.2017.5.18.0001	13/09/17	13/09/17	0
RTSum - 0011386-08.2017.5.18.0001	29/08/17	29/08/17	0
RTSum - 0011386-76.2015.5.18.0001	02/12/15	08/03/17	462
RTSum - 0011387-90.2017.5.18.0001	13/09/17	24/11/17	72
RTSum - 0011389-60.2017.5.18.0001	12/09/17	12/09/17	0
RTSum - 0011392-94.2016.5.18.0083	09/11/16	26/06/17	229
RTSum - 0011392-94.2016.5.18.0083	09/11/16	18/07/17	251
RTSum - 0011400-26.2016.5.18.0001	19/10/16	09/02/17	113
RTSum - 0011400-26.2016.5.18.0001	19/10/16	17/02/17	121
RTSum - 0011401-74.2017.5.18.0001	13/09/17	13/09/17	0
RTSum - 0011403-44.2017.5.18.0001	14/09/17	07/12/17	84
RTSum - 0011403-78.2016.5.18.0001	08/11/16	31/01/17	84
RTSum - 0011403-78.2016.5.18.0001	08/11/16	07/02/17	91
RTSum - 0011404-29.2017.5.18.0001	14/09/17	14/09/17	0
RTSum - 0011405-14.2017.5.18.0001	14/09/17	07/12/17	84
RTSum - 0011407-81.2017.5.18.0001	14/09/17	14/09/17	0
RTSum - 0011408-66.2017.5.18.0001	14/09/17	14/09/17	0
RTSum - 0011410-36.2017.5.18.0001	26/09/17	26/09/17	0
RTSum - 0011411-97.2017.5.18.0008	29/09/17	29/09/17	0
RTSum - 0011412-06.2017.5.18.0001	18/09/17	16/11/17	59
RTSum - 0011413-88.2017.5.18.0001	18/09/17	18/09/17	0
RTSum - 0011417-28.2017.5.18.0001	18/09/17	18/09/17	0
RTSum - 0011421-65.2017.5.18.0001	18/09/17	11/12/17	84
RTSum - 0011423-69.2016.5.18.0001	10/11/16	31/01/17	82

Legenda:
1ª Aud.: Data da primeira audiência que ocorrer, Inicial ou UNA;
Enc. da Instrução: Data da conclusão para proferir sentença;
Prazo: Quantidade de dias decorridos da 1ª aud. até o encerramento da instrução.



PRAZO MÉDIO ENTRE A 1ª AUDIÊNCIA E O ENCERRAMENTO DA INSTRUÇÃO - 1ª VARA DO TRABALHO DE GOIÂNIA

Sem magistrado

SUMARÍSSIMO

Qtd	Prazo Médio
941	84,08

Nr. Processo	1ª Aud.	Enc. Instrução.	Prazo
RTSum - 0011423-69.2016.5.18.0001	10/11/16	07/02/17	89
RTSum - 0011426-87.2017.5.18.0001	18/09/17	18/09/17	0
RTSum - 0011430-27.2017.5.18.0001	18/09/17	18/09/17	0
RTSum - 0011434-64.2017.5.18.0001	19/09/17	19/09/17	0
RTSum - 0011435-83.2016.5.18.0001	17/11/16	31/05/17	195
RTSum - 0011436-34.2017.5.18.0001	19/09/17	19/09/17	0
RTSum - 0011438-04.2017.5.18.0001	28/08/17	28/08/17	0
RTSum - 0011447-63.2017.5.18.0001	20/09/17	20/09/17	0
RTSum - 0011449-33.2017.5.18.0001	20/09/17	20/09/17	0
RTSum - 0011454-55.2017.5.18.0001	19/09/17	20/11/17	62
RTSum - 0011455-40.2017.5.18.0001	20/09/17	28/09/17	8
RTSum - 0011460-62.2017.5.18.0001	21/09/17	14/11/17	54
RTSum - 0011462-32.2017.5.18.0001	21/09/17	21/09/17	0
RTSum - 0011463-17.2017.5.18.0001	21/09/17	04/12/17	74
RTSum - 0011466-69.2017.5.18.0001	28/09/17	28/09/17	0
RTSum - 0011468-39.2017.5.18.0001	21/09/17	16/11/17	56
RTSum - 0011470-43.2016.5.18.0001	06/03/17	06/07/17	122
RTSum - 0011472-13.2016.5.18.0001	06/03/17	07/08/17	154
RTSum - 0011472-13.2016.5.18.0001	06/03/17	09/10/17	217
RTSum - 0011472-76.2017.5.18.0001	22/09/17	22/09/17	0
RTSum - 0011474-46.2017.5.18.0001	30/10/17	16/11/17	17
RTSum - 0011478-83.2017.5.18.0001	22/09/17	24/11/17	63
RTSum - 0011481-38.2017.5.18.0001	04/09/17	04/09/17	0
RTSum - 0011483-08.2017.5.18.0001	26/09/17	26/09/17	0

Legenda:
1ª Aud.: Data da primeira audiência que ocorrer, Inicial ou UNA;
Enc. da Instrução: Data da conclusão para proferir sentença;
Prazo: Quantidade de dias decorridos da 1ª aud. até o encerramento da instrução.



PRAZO MÉDIO ENTRE A 1ª AUDIÊNCIA E O ENCERRAMENTO DA INSTRUÇÃO - 1ª VARA DO TRABALHO DE GOIÂNIA

Sem magistrado

SUMARÍSSIMO

Qtd	Prazo Médio
941	84,08

Nr. Processo	1ª Aud.	Enc. Instrução.	Prazo
RTSum - 0011485-12.2016.5.18.0001	12/12/16	01/06/17	171
RTSum - 0011496-07.2017.5.18.0001	27/09/17	28/11/17	62
RTSum - 0011497-89.2017.5.18.0001	27/09/17	27/09/17	0
RTSum - 0011502-14.2017.5.18.0001	27/09/17	27/09/17	0
RTSum - 0011504-18.2016.5.18.0001	18/11/16	17/05/17	180
RTSum - 0011506-61.2016.5.18.0009	05/12/16	07/03/17	92
RTSum - 0011506-61.2016.5.18.0009	05/12/16	13/03/17	98
RTSum - 0011507-36.2017.5.18.0001	28/09/17	07/12/17	70
RTSum - 0011508-21.2017.5.18.0001	28/09/17	28/11/17	61
RTSum - 0011509-06.2017.5.18.0001	28/09/17	28/09/17	0
RTSum - 0011509-40.2016.5.18.0001	12/12/16	19/01/17	38
RTSum - 0011510-88.2017.5.18.0001	28/09/17	28/09/17	0
RTSum - 0011511-10.2016.5.18.0001	23/11/16	01/06/17	190
RTSum - 0011515-13.2017.5.18.0001	29/09/17	11/12/17	73
RTSum - 0011519-50.2017.5.18.0001	03/10/17	03/10/17	0
RTSum - 0011532-49.2017.5.18.0001	03/10/17	03/10/17	0
RTSum - 0011537-08.2016.5.18.0001	24/11/16	01/03/17	97
RTSum - 0011539-41.2017.5.18.0001	03/10/17	07/10/17	4
RTSum - 0011540-26.2017.5.18.0001	03/10/17	05/10/17	2
RTSum - 0011540-26.2017.5.18.0001	03/10/17	27/10/17	24
RTSum - 0011547-18.2017.5.18.0001	17/10/17	26/10/17	9
RTSum - 0011548-03.2017.5.18.0001	07/11/17	07/11/17	0
RTSum - 0011549-85.2017.5.18.0001	17/10/17	07/11/17	21
RTSum - 0011549-85.2017.5.18.0001	17/10/17	29/11/17	43

Legenda:
1ª Aud.: Data da primeira audiência que ocorrer, Inicial ou UNA;
Enc. da Instrução: Data da conclusão para proferir sentença;
Prazo: Quantidade de dias decorridos da 1ª aud. até o encerramento da instrução.



PRAZO MÉDIO ENTRE A 1ª AUDIÊNCIA E O ENCERRAMENTO DA INSTRUÇÃO - 1ª VARA DO TRABALHO DE GOIÂNIA

Sem magistrado

SUMARÍSSIMO

Qtd	Prazo Médio
941	84,08

Nr. Processo	1ª Aud.	Enc. Instrução.	Prazo
RTSum - 0011550-70.2017.5.18.0001	17/10/17	17/10/17	0
RTSum - 0011553-29.2016.5.18.0011	16/03/17	16/03/17	0
RTSum - 0011555-92.2017.5.18.0001	17/10/17	17/10/17	0
RTSum - 0011560-17.2017.5.18.0001	17/10/17	29/11/17	43
RTSum - 0011561-36.2016.5.18.0001	28/11/16	13/02/17	77
RTSum - 0011561-36.2016.5.18.0001	28/11/16	23/02/17	87
RTSum - 0011564-54.2017.5.18.0001	18/10/17	25/10/17	7
RTSum - 0011570-61.2017.5.18.0001	18/10/17	18/10/17	0
RTSum - 0011570-95.2016.5.18.0001	17/11/16	25/05/17	189
RTSum - 0011570-95.2016.5.18.0001	17/11/16	02/06/17	197
RTSum - 0011571-80.2016.5.18.0001	29/11/16	15/02/17	78
RTSum - 0011572-31.2017.5.18.0001	18/10/17	25/10/17	7
RTSum - 0011574-35.2016.5.18.0001	17/11/16	26/06/17	221
RTSum - 0011574-35.2016.5.18.0001	17/11/16	18/07/17	243
RTSum - 0011576-30.2015.5.18.0101	14/06/16	12/07/17	393
RTSum - 0011576-30.2015.5.18.0101	14/06/16	08/08/17	420
RTSum - 0011577-53.2017.5.18.0001	25/10/17	16/11/17	22
RTSum - 0011578-38.2017.5.18.0001	25/10/17	25/10/17	0
RTSum - 0011578-72.2016.5.18.0001	21/11/16	18/05/17	178
RTSum - 0011578-72.2016.5.18.0001	21/11/16	24/05/17	184
RTSum - 0011579-57.2016.5.18.0001	30/11/16	03/03/17	93
RTSum - 0011579-57.2016.5.18.0001	30/11/16	15/03/17	105
RTSum - 0011580-08.2017.5.18.0001	26/10/17	26/10/17	0
RTSum - 0011584-16.2015.5.18.0001	30/11/15	18/03/17	474

Legenda:
1ª Aud.: Data da primeira audiência que ocorrer, Inicial ou UNA;
Enc. da Instrução: Data da conclusão para proferir sentença;
Prazo: Quantidade de dias decorridos da 1ª aud. até o encerramento da instrução.



PRAZO MÉDIO ENTRE A 1ª AUDIÊNCIA E O ENCERRAMENTO DA INSTRUÇÃO - 1ª VARA DO TRABALHO DE GOIÂNIA

Sem magistrado

SUMARÍSSIMO

Qtd	Prazo Médio
941	84,08

Nr. Processo	1ª Aud.	Enc. Instrução.	Prazo
RTSum - 0011585-64.2016.5.18.0001	30/11/16	19/06/17	201
RTSum - 0011586-15.2017.5.18.0001	26/10/17	26/10/17	0
RTSum - 0011587-97.2017.5.18.0001	28/09/17	18/10/17	20
RTSum - 0011588-82.2017.5.18.0001	26/10/17	26/10/17	0
RTSum - 0011589-67.2017.5.18.0001	27/10/17	27/10/17	0
RTSum - 0011590-86.2016.5.18.0001	09/11/16	11/02/17	94
RTSum - 0011590-86.2016.5.18.0001	09/11/16	17/02/17	100
RTSum - 0011591-37.2017.5.18.0001	27/10/17	27/10/17	0
RTSum - 0011595-74.2017.5.18.0001	03/10/17	12/12/17	70
RTSum - 0011598-29.2017.5.18.0001	31/10/17	31/10/17	0
RTSum - 0011600-33.2016.5.18.0001	06/03/17	05/09/17	183
RTSum - 0011600-96.2017.5.18.0001	31/10/17	31/10/17	0
RTSum - 0011602-03.2016.5.18.0001	22/11/16	01/02/17	71
RTSum - 0011605-55.2016.5.18.0001	06/02/17	03/03/17	25
RTSum - 0011606-06.2017.5.18.0001	31/10/17	31/10/17	0
RTSum - 0011606-67.2017.5.18.0013	03/10/17	29/11/17	57
RTSum - 0011607-25.2016.5.18.0001	05/12/16	07/08/17	245
RTSum - 0011610-43.2017.5.18.0001	18/10/17	12/12/17	55
RTSum - 0011613-95.2017.5.18.0001	06/11/17	06/11/17	0
RTSum - 0011617-35.2017.5.18.0001	06/11/17	06/11/17	0
RTSum - 0011620-87.2017.5.18.0001	07/11/17	07/11/17	0
RTSum - 0011621-72.2017.5.18.0001	07/11/17	07/11/17	0
RTSum - 0011624-61.2016.5.18.0001	23/11/16	06/05/17	164
RTSum - 0011624-61.2016.5.18.0001	23/11/16	16/05/17	174

Legenda:
1ª Aud.: Data da primeira audiência que ocorrer, Inicial ou UNA;
Enc. da Instrução: Data da conclusão para proferir sentença;
Prazo: Quantidade de dias decorridos da 1ª aud. até o encerramento da instrução.



PRAZO MÉDIO ENTRE A 1ª AUDIÊNCIA E O ENCERRAMENTO DA INSTRUÇÃO - 1ª VARA DO TRABALHO DE GOIÂNIA

Sem magistrado

SUMARÍSSIMO

Qtd	Prazo Médio
941	84,08

Nr. Processo	1ª Aud.	Enc. Instrução.	Prazo
RTSum - 0011634-42.2015.5.18.0001	03/12/15	09/03/17	462
RTSum - 0011634-42.2015.5.18.0001	03/12/15	15/03/17	468
RTSum - 0011635-56.2017.5.18.0001	08/11/17	08/11/17	0
RTSum - 0011642-82.2016.5.18.0001	23/11/16	06/03/17	103
RTSum - 0011642-82.2016.5.18.0001	23/11/16	15/03/17	112
RTSum - 0011643-33.2017.5.18.0001	05/12/17	05/12/17	0
RTSum - 0011646-85.2017.5.18.0001	17/10/17	14/11/17	28
RTSum - 0011648-55.2017.5.18.0001	08/11/17	08/11/17	0
RTSum - 0011650-25.2017.5.18.0001	09/11/17	09/11/17	0
RTSum - 0011652-92.2017.5.18.0001	09/11/17	07/12/17	28
RTSum - 0011657-51.2016.5.18.0001	13/12/16	04/09/17	265
RTSum - 0011663-24.2017.5.18.0001	13/11/17	19/12/17	36
RTSum - 0011665-28.2016.5.18.0001	14/12/16	27/03/17	103
RTSum - 0011666-76.2017.5.18.0001	13/11/17	13/11/17	0
RTSum - 0011670-16.2017.5.18.0001	13/11/17	13/11/17	0
RTSum - 0011676-23.2017.5.18.0001	13/11/17	13/11/17	0
RTSum - 0011678-27.2016.5.18.0001	28/11/16	22/02/17	86
RTSum - 0011678-27.2016.5.18.0001	28/11/16	03/03/17	95
RTSum - 0011680-60.2017.5.18.0001	14/11/17	13/12/17	29
RTSum - 0011681-45.2017.5.18.0001	14/11/17	14/11/17	0
RTSum - 0011682-30.2017.5.18.0001	18/10/17	18/10/17	0
RTSum - 0011686-04.2016.5.18.0001	29/11/16	04/07/17	217
RTSum - 0011689-22.2017.5.18.0001	10/11/17	10/11/17	0
RTSum - 0011690-07.2017.5.18.0001	20/11/17	20/11/17	0

Legenda:
1ª Aud.: Data da primeira audiência que ocorrer, Inicial ou UNA;
Enc. da Instrução: Data da conclusão para proferir sentença;
Prazo: Quantidade de dias decorridos da 1ª aud. até o encerramento da instrução.



PRAZO MÉDIO ENTRE A 1ª AUDIÊNCIA E O ENCERRAMENTO DA INSTRUÇÃO - 1ª VARA DO TRABALHO DE GOIÂNIA

Sem magistrado

SUMARÍSSIMO

Qtd	Prazo Médio
941	84,08

Nr. Processo	1ª Aud.	Enc. Instrução.	Prazo
RTSum - 0011696-14.2017.5.18.0001	10/11/17	14/12/17	34
RTSum - 0011697-33.2016.5.18.0001	23/01/17	13/06/17	141
RTSum - 0011700-51.2017.5.18.0001	10/11/17	15/12/17	35
RTSum - 0011701-36.2017.5.18.0001	14/11/17	14/11/17	0
RTSum - 0011705-10.2016.5.18.0001	11/11/16	31/01/17	81
RTSum - 0011708-28.2017.5.18.0001	31/10/17	05/12/17	35
RTSum - 0011708-62.2016.5.18.0001	29/11/16	10/05/17	162
RTSum - 0011709-05.2016.5.18.0015	29/03/17	22/05/17	54
RTSum - 0011710-32.2016.5.18.0001	01/12/16	24/04/17	144
RTSum - 0011711-80.2017.5.18.0001	16/11/17	16/11/17	0
RTSum - 0011712-02.2016.5.18.0001	12/12/16	18/03/17	96
RTSum - 0011712-02.2016.5.18.0001	12/12/16	23/03/17	101
RTSum - 0011713-50.2017.5.18.0001	16/11/17	16/11/17	0
RTSum - 0011716-39.2016.5.18.0001	01/12/16	09/02/17	70
RTSum - 0011716-39.2016.5.18.0001	01/12/16	14/02/17	75
RTSum - 0011724-16.2016.5.18.0001	01/12/16	07/03/17	96
RTSum - 0011724-16.2016.5.18.0001	01/12/16	16/03/17	105
RTSum - 0011725-64.2017.5.18.0001	21/11/17	01/12/17	10
RTSum - 0011726-49.2017.5.18.0001	21/11/17	21/11/17	0
RTSum - 0011726-83.2016.5.18.0001	01/12/16	06/03/17	95
RTSum - 0011726-83.2016.5.18.0001	01/12/16	16/03/17	105
RTSum - 0011727-68.2016.5.18.0001	24/01/17	24/01/17	0
RTSum - 0011728-19.2017.5.18.0001	21/11/17	21/11/17	0
RTSum - 0011728-95.2017.5.18.0008	28/11/17	28/11/17	0

Legenda:
1ª Aud.: Data da primeira audiência que ocorrer, Inicial ou UNA;
Enc. da Instrução: Data da conclusão para proferir sentença;
Prazo: Quantidade de dias decorridos da 1ª aud. até o encerramento da instrução.



PRAZO MÉDIO ENTRE A 1ª AUDIÊNCIA E O ENCERRAMENTO DA INSTRUÇÃO - 1ª VARA DO TRABALHO DE GOIÂNIA

Sem magistrado

SUMARÍSSIMO

Qtd	Prazo Médio
941	84,08

Nr. Processo	1ª Aud.	Enc. Instrução.	Prazo
RTSum - 0011730-86.2017.5.18.0001	21/11/17	21/11/17	0
RTSum - 0011731-08.2016.5.18.0001	24/01/17	24/01/17	0
RTSum - 0011733-41.2017.5.18.0001	21/11/17	21/11/17	0
RTSum - 0011734-26.2017.5.18.0001	19/10/17	19/10/17	0
RTSum - 0011734-60.2016.5.18.0001	01/12/16	07/03/17	96
RTSum - 0011734-60.2016.5.18.0001	01/12/16	13/03/17	102
RTSum - 0011737-78.2017.5.18.0001	22/11/17	22/11/17	0
RTSum - 0011738-63.2017.5.18.0001	22/11/17	23/11/17	1
RTSum - 0011751-62.2017.5.18.0001	27/11/17	28/11/17	1
RTSum - 0011752-81.2016.5.18.0001	07/12/16	11/07/17	216
RTSum - 0011756-21.2016.5.18.0001	07/12/16	12/07/17	217
RTSum - 0011760-24.2017.5.18.0001	27/11/17	27/11/17	0
RTSum - 0011760-58.2016.5.18.0001	07/12/16	01/06/17	176
RTSum - 0011760-58.2016.5.18.0001	07/12/16	07/06/17	182
RTSum - 0011763-13.2016.5.18.0001	26/01/17	04/04/17	68
RTSum - 0011763-13.2016.5.18.0001	26/01/17	09/04/17	73
RTSum - 0011764-61.2017.5.18.0001	21/11/17	21/11/17	0
RTSum - 0011766-65.2016.5.18.0001	07/12/16	18/03/17	101
RTSum - 0011766-65.2016.5.18.0001	07/12/16	24/03/17	107
RTSum - 0011767-16.2017.5.18.0001	24/11/17	24/11/17	0
RTSum - 0011767-50.2016.5.18.0001	26/01/17	10/06/17	135
RTSum - 0011767-50.2016.5.18.0001	26/01/17	23/06/17	148
RTSum - 0011770-68.2017.5.18.0001	26/10/17	26/10/17	0
RTSum - 0011771-87.2016.5.18.0001	26/01/17	26/01/17	0

Legenda:
1ª Aud.: Data da primeira audiência que ocorrer, Inicial ou UNA;
Enc. da Instrução: Data da conclusão para proferir sentença;
Prazo: Quantidade de dias decorridos da 1ª aud. até o encerramento da instrução.



PRAZO MÉDIO ENTRE A 1ª AUDIÊNCIA E O ENCERRAMENTO DA INSTRUÇÃO - 1ª VARA DO TRABALHO DE GOIÂNIA

Sem magistrado

SUMARÍSSIMO

Qtd	Prazo Médio
941	84,08

Nr. Processo	1ª Aud.	Enc. Instrução.	Prazo
RTSum - 0011772-38.2017.5.18.0001	27/10/17	27/10/17	0
RTSum - 0011772-72.2016.5.18.0001	12/12/16	01/06/17	171
RTSum - 0011772-72.2016.5.18.0001	12/12/16	19/06/17	189
RTSum - 0011775-27.2016.5.18.0001	26/01/17	24/03/17	57
RTSum - 0011775-90.2017.5.18.0001	27/11/17	28/11/17	1
RTSum - 0011776-75.2017.5.18.0001	27/11/17	05/12/17	8
RTSum - 0011777-94.2016.5.18.0001	25/11/16	01/03/17	96
RTSum - 0011778-45.2017.5.18.0001	24/11/17	24/11/17	0
RTSum - 0011780-15.2017.5.18.0001	18/12/17	18/12/17	0
RTSum - 0011780-49.2016.5.18.0001	13/12/16	29/03/17	106
RTSum - 0011780-49.2016.5.18.0001	13/12/16	03/04/17	111
RTSum - 0011780-49.2016.5.18.0001	13/12/16	11/04/17	119
RTSum - 0011783-67.2017.5.18.0001	28/11/17	28/11/17	0
RTSum - 0011784-52.2017.5.18.0001	26/10/17	26/10/17	0
RTSum - 0011786-56.2016.5.18.0001	12/12/16	08/05/17	147
RTSum - 0011786-56.2016.5.18.0001	12/12/16	17/05/17	156
RTSum - 0011789-11.2016.5.18.0001	02/02/17	05/04/17	62
RTSum - 0011790-59.2017.5.18.0001	29/11/17	29/11/17	0
RTSum - 0011793-48.2016.5.18.0001	30/03/17	29/05/17	60
RTSum - 0011794-96.2017.5.18.0001	29/11/17	29/11/17	0
RTSum - 0011796-66.2017.5.18.0001	29/11/17	29/11/17	0
RTSum - 0011797-51.2017.5.18.0001	30/10/17	30/10/17	0
RTSum - 0011798-07.2015.5.18.0001	14/12/15	22/05/17	525
RTSum - 0011798-70.2016.5.18.0001	14/12/16	17/07/17	215

Legenda:
1ª Aud.: Data da primeira audiência que ocorrer, Inicial ou UNA;
Enc. da Instrução: Data da conclusão para proferir sentença;
Prazo: Quantidade de dias decorridos da 1ª aud. até o encerramento da instrução.



PRAZO MÉDIO ENTRE A 1ª AUDIÊNCIA E O ENCERRAMENTO DA INSTRUÇÃO - 1ª VARA DO TRABALHO DE GOIÂNIA

Sem magistrado

SUMARÍSSIMO

Qtd	Prazo Médio
941	84,08

Nr. Processo	1ª Aud.	Enc. Instrução.	Prazo
RTSum - 0011799-21.2017.5.18.0001	25/10/17	25/10/17	0
RTSum - 0011799-55.2016.5.18.0001	30/03/17	17/05/17	48
RTSum - 0011804-14.2015.5.18.0001	25/01/16	26/04/17	457
RTSum - 0011804-43.2017.5.18.0001	04/12/17	11/12/17	7
RTSum - 0011806-13.2017.5.18.0001	25/10/17	25/10/17	0
RTSum - 0011808-80.2017.5.18.0001	04/12/17	04/12/17	0
RTSum - 0011811-35.2017.5.18.0001	04/12/17	04/12/17	0
RTSum - 0011812-54.2016.5.18.0001	15/12/16	13/02/17	60
RTSum - 0011813-05.2017.5.18.0001	04/12/17	04/12/17	0
RTSum - 0011814-24.2016.5.18.0001	23/01/17	20/04/17	87
RTSum - 0011814-24.2016.5.18.0001	23/01/17	28/04/17	95
RTSum - 0011814-87.2017.5.18.0001	04/12/17	04/12/17	0
RTSum - 0011815-09.2016.5.18.0001	11/11/16	24/03/17	133
RTSum - 0011815-72.2017.5.18.0001	04/12/17	04/12/17	0
RTSum - 0011821-16.2016.5.18.0001	01/02/17	01/02/17	0
RTSum - 0011822-98.2016.5.18.0001	23/01/17	23/01/17	0
RTSum - 0011824-34.2017.5.18.0001	04/12/17	04/12/17	0
RTSum - 0011826-04.2017.5.18.0001	04/12/17	04/12/17	0
RTSum - 0011827-23.2016.5.18.0001	02/02/17	22/03/17	48
RTSum - 0011828-08.2016.5.18.0001	24/01/17	18/03/17	53
RTSum - 0011828-08.2016.5.18.0001	24/01/17	29/03/17	64
RTSum - 0011830-75.2016.5.18.0001	24/01/17	29/03/17	64
RTSum - 0011830-75.2016.5.18.0001	24/01/17	03/04/17	69
RTSum - 0011835-63.2017.5.18.0001	05/12/17	07/12/17	2

Legenda:
1ª Aud.: Data da primeira audiência que ocorrer, Inicial ou UNA;
Enc. da Instrução: Data da conclusão para proferir sentença;
Prazo: Quantidade de dias decorridos da 1ª aud. até o encerramento da instrução.



PRAZO MÉDIO ENTRE A 1ª AUDIÊNCIA E O ENCERRAMENTO DA INSTRUÇÃO - 1ª VARA DO TRABALHO DE GOIÂNIA

Sem magistrado

SUMARÍSSIMO

Qtd	Prazo Médio
941	84,08

Nr. Processo	1ª Aud.	Enc. Instrução.	Prazo
RTSum - 0011837-33.2017.5.18.0001	06/12/17	06/12/17	0
RTSum - 0011838-18.2017.5.18.0001	06/12/17	06/12/17	0
RTSum - 0011840-22.2016.5.18.0001	24/01/17	24/01/17	0
RTSum - 0011840-85.2017.5.18.0001	06/12/17	06/12/17	0
RTSum - 0011842-55.2017.5.18.0001	25/10/17	25/10/17	0
RTSum - 0011844-25.2017.5.18.0001	04/12/17	04/12/17	0
RTSum - 0011844-59.2016.5.18.0001	25/01/17	25/01/17	0
RTSum - 0011846-92.2017.5.18.0001	06/12/17	06/12/17	0
RTSum - 0011847-14.2016.5.18.0001	25/11/16	02/03/17	97
RTSum - 0011848-96.2016.5.18.0001	25/01/17	02/05/17	97
RTSum - 0011849-81.2016.5.18.0001	07/02/17	29/05/17	111
RTSum - 0011851-17.2017.5.18.0001	16/11/17	16/11/17	0
RTSum - 0011851-51.2016.5.18.0001	02/02/17	05/04/17	62
RTSum - 0011852-36.2016.5.18.0001	25/01/17	25/01/17	0
RTSum - 0011857-24.2017.5.18.0001	10/11/17	10/11/17	0
RTSum - 0011861-61.2017.5.18.0001	11/12/17	11/12/17	0
RTSum - 0011863-31.2017.5.18.0001	31/10/17	31/10/17	0
RTSum - 0011863-65.2016.5.18.0001	11/11/16	06/03/17	115
RTSum - 0011867-68.2017.5.18.0001	11/12/17	11/12/17	0
RTSum - 0011868-87.2016.5.18.0001	26/01/17	23/02/17	28
RTSum - 0011869-72.2016.5.18.0001	08/02/17	06/04/17	57
RTSum - 0011870-57.2016.5.18.0001	26/01/17	26/01/17	0
RTSum - 0011876-64.2016.5.18.0001	02/12/16	20/09/17	292
RTSum - 0011880-04.2016.5.18.0001	02/12/16	07/03/17	95

Legenda:
1ª Aud.: Data da primeira audiência que ocorrer, Inicial ou UNA;
Enc. da Instrução: Data da conclusão para proferir sentença;
Prazo: Quantidade de dias decorridos da 1ª aud. até o encerramento da instrução.



PRAZO MÉDIO ENTRE A 1ª AUDIÊNCIA E O ENCERRAMENTO DA INSTRUÇÃO - 1ª VARA DO TRABALHO DE GOIÂNIA

Sem magistrado

SUMARÍSSIMO

Qtd	Prazo Médio
941	84,08

Nr. Processo	1ª Aud.	Enc. Instrução.	Prazo
RTSum - 0011880-04.2016.5.18.0001	02/12/16	14/03/17	102
RTSum - 0011883-22.2017.5.18.0001	12/12/17	12/12/17	0
RTSum - 0011883-56.2016.5.18.0001	11/11/16	11/08/17	273
RTSum - 0011888-44.2017.5.18.0001	13/12/17	13/12/17	0
RTSum - 0011890-14.2017.5.18.0001	20/11/17	20/11/17	0
RTSum - 0011893-66.2017.5.18.0001	13/12/17	13/12/17	0
RTSum - 0011897-40.2016.5.18.0001	11/11/16	06/03/17	115
RTSum - 0011900-92.2016.5.18.0001	02/12/16	01/08/17	242
RTSum - 0011901-59.2016.5.18.0007	22/03/17	05/06/17	75
RTSum - 0011904-32.2016.5.18.0001	02/12/16	09/02/17	69
RTSum - 0011905-80.2017.5.18.0001	14/12/17	14/12/17	0
RTSum - 0011908-35.2017.5.18.0001	13/12/17	13/12/17	0
RTSum - 0011909-20.2017.5.18.0001	14/12/17	14/12/17	0
RTSum - 0011912-09.2016.5.18.0001	11/04/17	11/04/17	0
RTSum - 0011912-58.2016.5.18.0017	18/11/16	09/02/17	83
RTSum - 0011912-58.2016.5.18.0017	18/11/16	17/02/17	91
RTSum - 0011912-72.2017.5.18.0001	15/12/17	15/12/17	0
RTSum - 0011916-12.2017.5.18.0001	15/12/17	15/12/17	0
RTSum - 0011921-34.2017.5.18.0001	27/11/17	27/11/17	0
RTSum - 0011922-19.2017.5.18.0001	24/11/17	24/11/17	0
RTSum - 0011930-30.2016.5.18.0001	18/11/16	26/06/17	220
RTSum - 0011935-18.2017.5.18.0001	18/12/17	18/12/17	0
RTSum - 0011936-28.2016.5.18.0004	17/02/17	12/06/17	115
RTSum - 0011942-44.2016.5.18.0001	02/12/16	10/05/17	159

Legenda:
1ª Aud.: Data da primeira audiência que ocorrer, Inicial ou UNA;
Enc. da Instrução: Data da conclusão para proferir sentença;
Prazo: Quantidade de dias decorridos da 1ª aud. até o encerramento da instrução.



PRAZO MÉDIO ENTRE A 1ª AUDIÊNCIA E O ENCERRAMENTO DA INSTRUÇÃO - 1ª VARA DO TRABALHO DE GOIÂNIA

Sem magistrado

SUMARÍSSIMO

Qtd	Prazo Médio
941	84,08

Nr. Processo	1ª Aud.	Enc. Instrução.	Prazo
RTSum - 0011942-44.2016.5.18.0001	02/12/16	17/05/17	166
RTSum - 0011945-96.2016.5.18.0001	25/11/16	01/03/17	96
RTSum - 0011945-96.2016.5.18.0001	25/11/16	10/03/17	105
RTSum - 0011950-21.2016.5.18.0001	18/11/16	22/06/17	216
RTSum - 0011952-88.2016.5.18.0001	18/11/16	07/08/17	262
RTSum - 0011952-88.2016.5.18.0001	18/11/16	11/10/17	327
RTSum - 0011955-43.2016.5.18.0001	25/11/16	10/03/17	105
RTSum - 0011955-43.2016.5.18.0001	25/11/16	16/03/17	111
RTSum - 0011956-28.2016.5.18.0001	18/11/16	28/06/17	222
RTSum - 0011956-91.2017.5.18.0001	29/11/17	29/11/17	0
RTSum - 0011959-46.2017.5.18.0001	29/11/17	29/11/17	0
RTSum - 0011964-05.2016.5.18.0001	18/11/16	01/06/17	195
RTSum - 0011966-72.2016.5.18.0001	18/11/16	22/06/17	216
RTSum - 0011970-12.2016.5.18.0001	18/11/16	26/06/17	220
RTSum - 0011972-79.2016.5.18.0001	18/11/16	05/05/17	168
RTSum - 0011991-85.2016.5.18.0001	23/02/17	23/02/17	0
RTSum - 0011993-55.2016.5.18.0001	16/12/16	13/01/17	28
RTSum - 0011993-55.2016.5.18.0001	16/12/16	15/02/17	61
RTSum - 0011995-25.2016.5.18.0001	16/12/16	20/03/17	94
RTSum - 0011996-10.2016.5.18.0001	02/12/16	10/07/17	220
RTSum - 0011999-62.2016.5.18.0001	16/12/16	13/01/17	28
RTSum - 0011999-62.2016.5.18.0001	16/12/16	07/02/17	53
RTSum - 0012000-47.2016.5.18.0001	02/12/16	10/07/17	220
RTSum - 0012000-47.2016.5.18.0001	02/12/16	21/07/17	231

Legenda:
1ª Aud.: Data da primeira audiência que ocorrer, Inicial ou UNA;
Enc. da Instrução: Data da conclusão para proferir sentença;
Prazo: Quantidade de dias decorridos da 1ª aud. até o encerramento da instrução.



PRAZO MÉDIO ENTRE A 1ª AUDIÊNCIA E O ENCERRAMENTO DA INSTRUÇÃO - 1ª VARA DO TRABALHO DE GOIÂNIA

Sem magistrado

SUMARÍSSIMO

Qtd	Prazo Médio
941	84,08

Nr. Processo	1ª Aud.	Enc. Instrução.	Prazo
RTSum - 0012001-32.2016.5.18.0001	16/12/16	04/04/17	109
RTSum - 0012001-32.2016.5.18.0001	16/12/16	06/04/17	111
RTSum - 0012003-02.2016.5.18.0001	25/11/16	23/03/17	118
RTSum - 0012005-35.2017.5.18.0001	27/11/17	27/11/17	0
RTSum - 0012008-24.2016.5.18.0001	02/12/16	06/07/17	216
RTSum - 0012015-16.2016.5.18.0001	25/11/16	19/05/17	175
RTSum - 0012016-98.2016.5.18.0001	17/02/17	18/09/17	213
RTSum - 0012017-83.2016.5.18.0001	16/12/16	04/04/17	109
RTSum - 0012018-34.2017.5.18.0001	05/12/17	05/12/17	0
RTSum - 0012020-72.2015.5.18.0001	28/03/16	17/03/17	354
RTSum - 0012026-45.2016.5.18.0001	02/12/16	30/05/17	179
RTSum - 0012028-15.2016.5.18.0001	02/12/16	22/02/17	82
RTSum - 0012031-67.2016.5.18.0001	16/12/16	02/04/17	107
RTSum - 0012031-67.2016.5.18.0001	16/12/16	06/04/17	111
RTSum - 0012041-14.2016.5.18.0001	16/12/16	30/08/17	257
RTSum - 0012042-33.2015.5.18.0001	29/03/16	13/01/17	290
RTSum - 0012044-66.2016.5.18.0001	17/02/17	09/06/17	112
RTSum - 0012044-66.2016.5.18.0001	17/02/17	13/07/17	146
RTSum - 0012049-88.2016.5.18.0001	16/12/16	24/03/17	98
RTSum - 0012050-73.2016.5.18.0001	17/02/17	08/06/17	111
RTSum - 0012050-73.2016.5.18.0001	17/02/17	20/06/17	123
RTSum - 0012055-95.2016.5.18.0001	16/12/16	24/04/17	129
RTSum - 0012058-16.2017.5.18.0001	11/12/17	11/12/17	0
RTSum - 0012058-50.2016.5.18.0001	21/02/17	21/02/17	0

Legenda:
1ª Aud.: Data da primeira audiência que ocorrer, Inicial ou UNA;
Enc. da Instrução: Data da conclusão para proferir sentença;
Prazo: Quantidade de dias decorridos da 1ª aud. até o encerramento da instrução.



PRAZO MÉDIO ENTRE A 1ª AUDIÊNCIA E O ENCERRAMENTO DA INSTRUÇÃO - 1ª VARA DO TRABALHO DE GOIÂNIA

Sem magistrado

SUMARÍSSIMO

Qtd	Prazo Médio
941	84,08

Nr. Processo	1ª Aud.	Enc. Instrução.	Prazo
RTSum - 0012062-87.2016.5.18.0001	22/02/17	20/06/17	118
RTSum - 0012072-34.2016.5.18.0001	17/02/17	17/02/17	0
RTSum - 0012075-86.2016.5.18.0001	17/03/17	17/03/17	0
RTSum - 0012076-71.2016.5.18.0001	17/02/17	17/02/17	0
RTSum - 0012078-41.2016.5.18.0001	15/02/17	29/06/17	134
RTSum - 0012078-41.2016.5.18.0001	15/02/17	21/07/17	156
RTSum - 0012080-11.2016.5.18.0001	21/02/17	19/06/17	118
RTSum - 0012084-48.2016.5.18.0001	15/02/17	15/02/17	0
RTSum - 0012085-33.2016.5.18.0001	16/12/16	08/02/17	54
RTSum - 0012088-85.2016.5.18.0001	21/02/17	21/02/17	0
RTSum - 0012089-70.2016.5.18.0001	16/12/16	03/04/17	108
RTSum - 0012091-40.2016.5.18.0001	16/03/17	10/06/17	86
RTSum - 0012095-43.2017.5.18.0001	11/12/17	11/12/17	0
RTSum - 0012098-32.2016.5.18.0001	15/02/17	02/03/17	15
RTSum - 0012103-20.2017.5.18.0001	18/12/17	18/12/17	0
RTSum - 0012105-24.2016.5.18.0001	16/12/16	03/04/17	108
RTSum - 0012106-09.2016.5.18.0001	22/02/17	22/02/17	0
RTSum - 0012107-91.2016.5.18.0001	20/03/17	01/09/17	165
RTSum - 0012108-76.2016.5.18.0001	15/02/17	15/02/17	0
RTSum - 0012111-31.2016.5.18.0001	22/02/17	22/02/17	0
RTSum - 0012112-16.2016.5.18.0001	08/02/17	27/07/17	169
RTSum - 0012112-16.2016.5.18.0001	08/02/17	01/08/17	174
RTSum - 0012114-83.2016.5.18.0001	09/02/17	09/02/17	0
RTSum - 0012115-68.2016.5.18.0001	22/02/17	22/02/17	0

Legenda:
1ª Aud.: Data da primeira audiência que ocorrer, Inicial ou UNA;
Enc. da Instrução: Data da conclusão para proferir sentença;
Prazo: Quantidade de dias decorridos da 1ª aud. até o encerramento da instrução.



PRAZO MÉDIO ENTRE A 1ª AUDIÊNCIA E O ENCERRAMENTO DA INSTRUÇÃO - 1ª VARA DO TRABALHO DE GOIÂNIA

Sem magistrado

SUMARÍSSIMO

Qtd	Prazo Médio
941	84,08

Nr. Processo	1ª Aud.	Enc. Instrução.	Prazo
RTSum - 0012116-53.2016.5.18.0001	09/02/17	27/07/17	168
RTSum - 0012117-38.2016.5.18.0001	22/02/17	22/02/17	0
RTSum - 0012121-75.2016.5.18.0001	22/02/17	22/02/17	0
RTSum - 0012125-78.2017.5.18.0001	12/12/17	12/12/17	0
RTSum - 0012128-67.2016.5.18.0001	09/02/17	09/02/17	0
RTSum - 0012131-22.2016.5.18.0001	22/02/17	22/02/17	0
RTSum - 0012135-10.2016.5.18.0082	17/04/17	17/04/17	0
RTSum - 0012135-59.2016.5.18.0001	22/02/17	22/02/17	0
RTSum - 0012139-96.2016.5.18.0001	22/02/17	22/02/17	0
RTSum - 0012140-81.2016.5.18.0001	14/02/17	14/02/17	0
RTSum - 0012144-21.2016.5.18.0001	21/02/17	14/06/17	113
RTSum - 0012144-21.2016.5.18.0001	21/02/17	29/06/17	128
RTSum - 0012145-06.2016.5.18.0001	23/02/17	23/02/17	0
RTSum - 0012146-88.2016.5.18.0001	08/03/17	08/03/17	0
RTSum - 0012150-28.2016.5.18.0001	19/04/17	26/04/17	7
RTSum - 0012152-95.2016.5.18.0001	19/04/17	19/04/17	0
RTSum - 0012154-65.2016.5.18.0001	19/04/17	10/05/17	21
RTSum - 0012156-35.2016.5.18.0001	19/04/17	24/11/17	219
RTSum - 0012169-34.2016.5.18.0001	14/03/17	14/03/17	0
RTSum - 0012171-04.2016.5.18.0001	14/03/17	15/09/17	185
RTSum - 0012176-26.2016.5.18.0001	23/02/17	22/06/17	119
RTSum - 0012178-93.2016.5.18.0001	23/02/17	03/08/17	161
RTSum - 0012179-78.2016.5.18.0001	23/02/17	23/02/17	0
RTSum - 0012181-48.2016.5.18.0001	17/03/17	17/03/17	0

Legenda:
1ª Aud.: Data da primeira audiência que ocorrer, Inicial ou UNA;
Enc. da Instrução: Data da conclusão para proferir sentença;
Prazo: Quantidade de dias decorridos da 1ª aud. até o encerramento da instrução.



PRAZO MÉDIO ENTRE A 1ª AUDIÊNCIA E O ENCERRAMENTO DA INSTRUÇÃO - 1ª VARA DO TRABALHO DE GOIÂNIA

Sem magistrado

SUMARÍSSIMO

Qtd	Prazo Médio
941	84,08

Nr. Processo	1ª Aud.	Enc. Instrução.	Prazo
RTSum - 0012184-03.2016.5.18.0001	08/03/17	11/08/17	156
RTSum - 0012187-55.2016.5.18.0001	14/03/17	12/06/17	90
RTSum - 0012189-25.2016.5.18.0001	14/03/17	14/03/17	0
RTSum - 0012190-10.2016.5.18.0001	13/03/17	21/04/17	39
RTSum - 0012190-10.2016.5.18.0001	13/03/17	03/05/17	51
RTSum - 0012191-92.2016.5.18.0001	16/03/17	16/03/17	0
RTSum - 0012195-32.2016.5.18.0001	02/03/17	02/03/17	0
RTSum - 0012195-32.2016.5.18.0001	02/03/17	06/04/17	35
RTSum - 0012196-17.2016.5.18.0001	02/03/17	21/04/17	50
RTSum - 0012196-17.2016.5.18.0001	02/03/17	03/05/17	62
RTSum - 0012197-02.2016.5.18.0001	02/03/17	02/03/17	0
RTSum - 0012203-09.2016.5.18.0001	17/02/17	17/02/17	0
RTSum - 0012205-76.2016.5.18.0001	02/03/17	29/05/17	88
RTSum - 0012206-61.2016.5.18.0001	02/03/17	26/06/17	116
RTSum - 0012206-61.2016.5.18.0001	02/03/17	13/07/17	133
RTSum - 0012208-31.2016.5.18.0001	13/03/17	01/06/17	80
RTSum - 0012208-31.2016.5.18.0001	13/03/17	28/06/17	107
RTSum - 0012209-16.2016.5.18.0001	02/03/17	02/03/17	0
RTSum - 0012211-83.2016.5.18.0001	03/03/17	15/06/17	104
RTSum - 0012214-38.2016.5.18.0001	03/03/17	28/06/17	117
RTSum - 0012214-38.2016.5.18.0001	03/03/17	27/07/17	146
RTSum - 0012215-23.2016.5.18.0001	03/03/17	03/03/17	0
RTSum - 0012220-45.2016.5.18.0001	03/03/17	03/03/17	0
RTSum - 0012222-15.2016.5.18.0001	03/03/17	03/03/17	0

Legenda:
1ª Aud.: Data da primeira audiência que ocorrer, Inicial ou UNA;
Enc. da Instrução: Data da conclusão para proferir sentença;
Prazo: Quantidade de dias decorridos da 1ª aud. até o encerramento da instrução.



**PRAZO MÉDIO ENTRE A 1ª AUDIÊNCIA E O
ENCERRAMENTO DA INSTRUÇÃO - 1ª VARA DO
TRABALHO DE GOIÂNIA**

Sem magistrado

SUMARÍSSIMO

Qtd	Prazo Médio
941	84,08

Nr. Processo	1ª Aud.	Enc. Instrução.	Prazo
RTSum - 0012238-66.2016.5.18.0001	09/03/17	09/03/17	0
RTSum - 0012252-36.2015.5.18.0017	09/05/16	09/08/17	457

Legenda:

1ª Aud.: Data da primeira audiência que ocorrer, Inicial ou UNA;

Enc. da Instrução: Data da conclusão para proferir sentença;

Prazo: Quantidade de dias decorridos da 1ª aud. até o encerramento da instrução.