

Conceituação

Tema	Prazos Processuais
Relatórios	Evolução Histórica Comparativo por VT Comparativo por Grupo Por Grupo Por VT Por Processo Por Magistrado
Resumo	Apresenta o prazo médio entre a realização da primeira audiência e o encerramento da instrução.
Descrição	O prazo médio é obtido calculando-se a quantidade de dias decorridos entre a data da primeira audiência e a data do encerramento da instrução. Os dados são extraídos baseando-se nos seguintes itens do e-Gestão: 265 e 90265 - Da realização da primeira audiência até o encerramento da instrução processual na fase de conhecimento – rito sumaríssimo; 266 e 90266 – Da realização da primeira audiência até o encerramento da instrução processual na fase de conhecimento – exceto rito sumaríssimo (ordinário)
Origem da informação	e-Gestão
Critérios e transformações	Coletado do e-Gestão, consolidado, otimizado e classificado para análise.
Análises possíveis	Prazo médio entre a realização da primeira audiência e o encerramento da instrução processual na fase de conhecimento, detalhado de forma Geral, Por grupo, por VT, Por Processo e Por Magistrado.



EVOLUÇÃO HISTÓRICA DOS PRAZOS PROCESSUAIS ENTRE A 1ª AUDIÊNCIA E O ENCERRAMENTO DA INSTRUÇÃO - 1ª VARA DO TRABALHO DE RIO VERDE

Data do encerramento da instrução entre 1/1/2017 e 31/12/2017 23:59:59

Rito	Qtd	Prazo Médio
ORDINÁRIO	1.382	143,67
SUMARÍSSIMO	404	57,34
Total/Média	1.786	124,14

Percentual de Processos por Rito

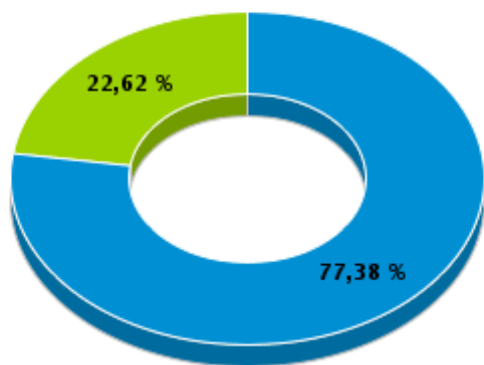

Rito

■ ORDINÁRIO ■ SUMARÍSSIMO

Prazo Médio por Rito

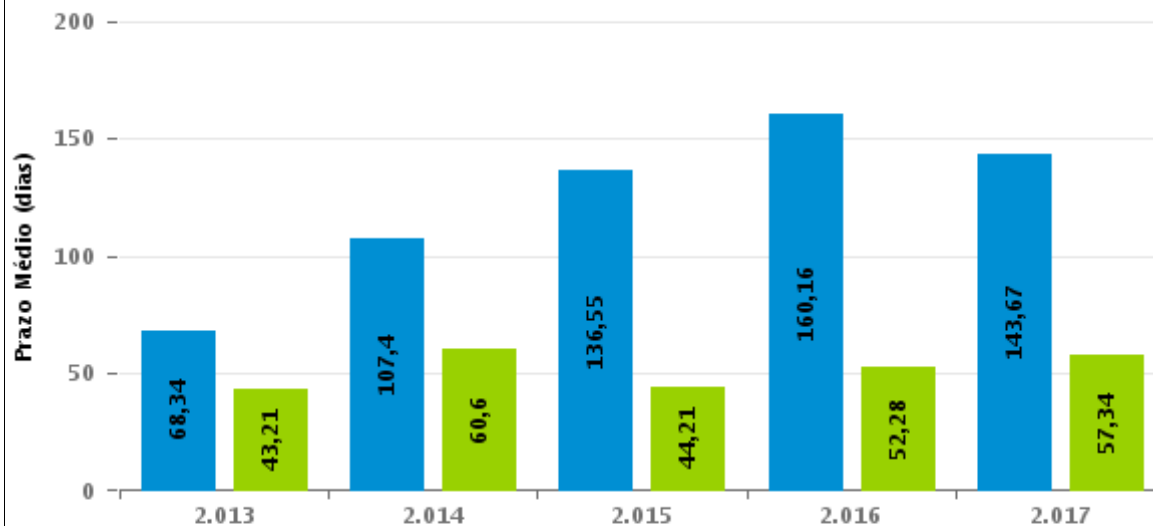

Para este exercício foram computados os processos até o mês de Dezembro/2.017

Rito

■ ORDINÁRIO ■ SUMARÍSSIMO



COMPARATIVO DO PRAZO MÉDIO ENTRE A 1ª AUDIÊNCIA E O ENCERRAMENTO DA INSTRUÇÃO - 1ª VARA DO TRABALHO DE RIO VERDE

Data do encerramento da instrução entre 1/1/2017 e 31/12/2017 23:59:59

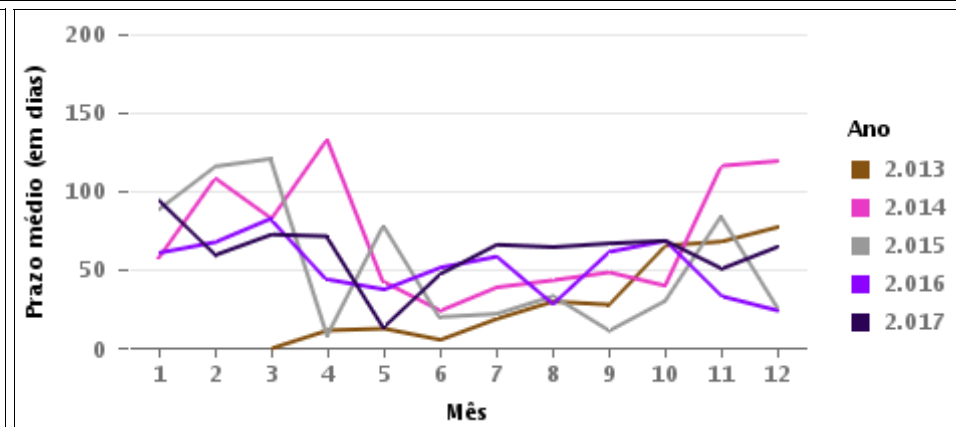
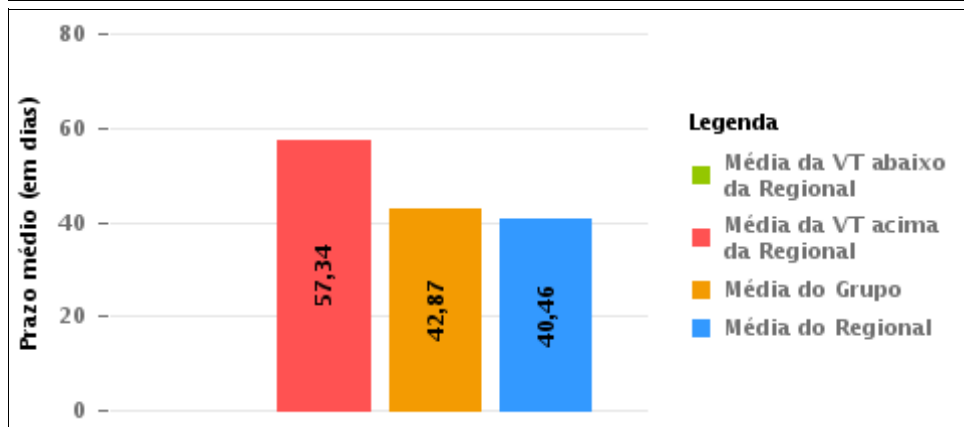
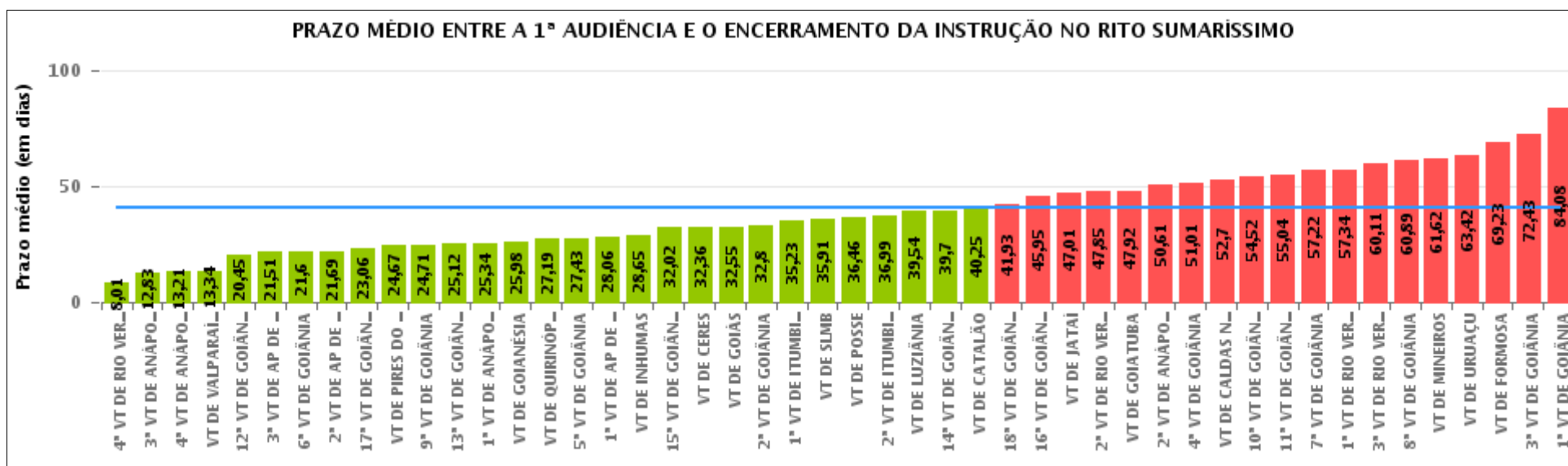

COMPARATIVO DO PRAZO MÉDIO ENTRE A 1ª AUDIÊNCIA E O ENCERRAMENTO DA INSTRUÇÃO ENTRE AS VARAS DO GRUPO

Data do encerramento da instrução entre 1/1/2017 e 31/12/2017 23:59:59

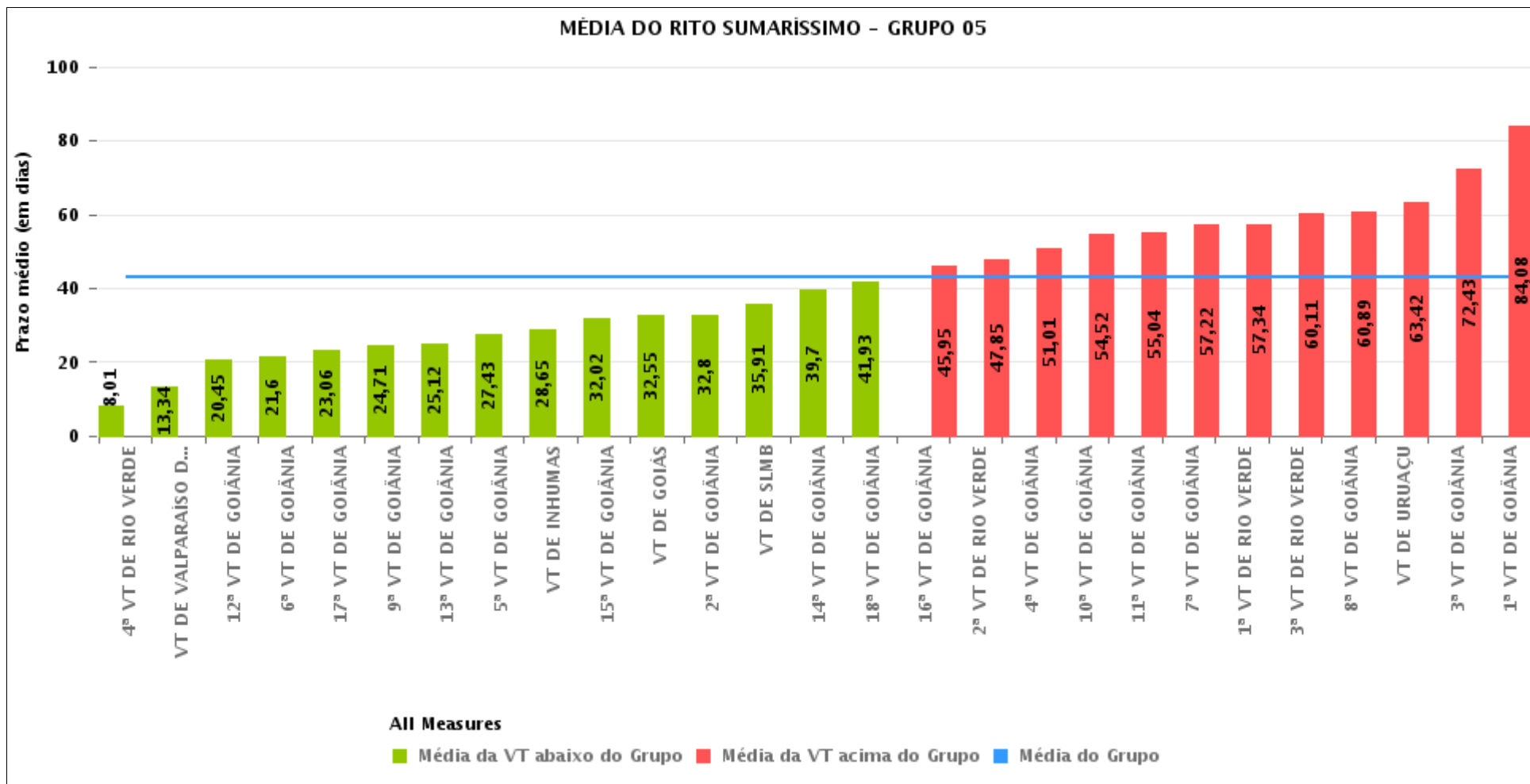



PRAZO MÉDIO ENTRE A 1ª AUDIÊNCIA E O ENCERRAMENTO DA INSTRUÇÃO POR GRUPO

Data do encerramento da instrução entre 1/1/2017 e 31/12/2017 23:59:59

Rito	Grupo	Qtd. Processos	Prazo Médio (dias)	Ranking
SUMARÍSSIMO	GRUPO 06	3.165	24,29	1°
	GRUPO 03	3.938	31,61	2°
	GRUPO 01	156	36,46	3°
	GRUPO 04	5.623	41,88	4°
	GRUPO 05	17.936	42,87	5°
	GRUPO 02	517	58,11	6°

<p>Legenda:</p> <p># Grupo 01 – Até 750 VT de Posse</p> <p># Grupo 02 – De 751 a 1000 VT de Formosa VT de Pires do Rio</p> <p># Grupo 03 – De 1001 a 1500 VT de Ceres 1ª VT de Anápolis 2ª VT de Anápolis 3ª VT de Anápolis 4ª VT de Anápolis VT de Caldas Novas</p>	<p># Grupo 04 – De 1501 a 2000 VT de Catalão VT de Goiatuba 1ª VT de Itumbiara 2ª VT de Itumbiara VT de Jataí VT de Luziânia VT de Mineiros VT de Quirinópolis</p> <p># Grupo 05 – De 2001 a 2500 1ª VT de Goiânia 2ª VT de Goiânia 3ª VT de Goiânia 4ª VT de Goiânia 5ª VT de Goiânia 6ª VT de Goiânia 7ª VT de Goiânia</p>	<p>8ª VT de Goiânia 9ª VT de Goiânia 10ª VT de Goiânia 11ª VT de Goiânia 12ª VT de Goiânia 13ª VT de Goiânia 14ª VT de Goiânia 15ª VT de Goiânia 16ª VT de Goiânia 17ª VT de Goiânia 18ª VT de Goiânia VT de Goiás VT de Inhumas 1ª VT de Rio Verde 2ª VT de Rio Verde 3ª VT de Rio Verde 4ª VT de Rio Verde VT de Uruaçu VT de São Luis de Montes Belos VT de Valparaíso de Goiás</p>	<p>#Grupo 06 – A partir de 2500 1ª VT de Aparecida de Goiânia 2ª VT de Aparecida de Goiânia 3ª VT de Aparecida de Goiânia VT de Goianésia</p>
--	--	--	---



PRAZO MÉDIO ENTRE A 1ª AUDIÊNCIA E O ENCERRAMENTO DA INSTRUÇÃO DE TODAS AS VARAS DO TRABALHO

Data do encerramento da instrução entre 1/1/2017 e 31/12/2017 23:59:59

SUMARÍSSIMO

Qtd. Processos	Prazo Médio (dias)
31.335	39,62

Vara do Trabalho	Qtd Processos	Prazo Médio	Ranking
4ª VARA DO TRABALHO DE RIO VERDE	491	8,01	1º
3ª VARA DO TRABALHO DE ANÁPOLIS	640	12,83	2º
4ª VARA DO TRABALHO DE ANÁPOLIS	490	13,21	3º
VARA DO TRABALHO DE VALPARAÍSO DE GOIÁS	611	13,34	4º
12ª VARA DO TRABALHO DE GOIÂNIA	692	20,45	5º
3ª VARA DO TRABALHO DE APARECIDA DE GOIÂNIA	815	21,51	6º
6ª VARA DO TRABALHO DE GOIÂNIA	703	21,6	7º
2ª VARA DO TRABALHO DE APARECIDA DE GOIÂNIA	759	21,69	8º
17ª VARA DO TRABALHO DE GOIÂNIA	776	23,06	9º
VARA DO TRABALHO DE PIRES DO RIO	129	24,67	10º
9ª VARA DO TRABALHO DE GOIÂNIA	759	24,71	11º
13ª VARA DO TRABALHO DE GOIÂNIA	589	25,12	12º
1ª VARA DO TRABALHO DE ANÁPOLIS	506	25,34	13º
VARA DO TRABALHO DE GOIANÉSIA	852	25,98	14º
VARA DO TRABALHO DE QUIRINÓPOLIS	273	27,19	15º
5ª VARA DO TRABALHO DE GOIÂNIA	724	27,43	16º
1ª VARA DO TRABALHO DE APARECIDA DE GOIÂNIA	739	28,06	17º
VARA DO TRABALHO DE INHUMAS	295	28,65	18º
15ª VARA DO TRABALHO DE GOIÂNIA	664	32,02	19º
VARA DO TRABALHO DE CERES	1.138	32,36	20º
VARA DO TRABALHO DE GOIÁS	491	32,55	21º
2ª VARA DO TRABALHO DE GOIÂNIA	817	32,8	22º
1ª VARA DO TRABALHO DE ITUMBIARA	632	35,23	23º
VARA DO TRABALHO DE SÃO LUIS DE MONTES BELOS	620	35,91	24º
VARA DO TRABALHO DE POSSE	156	36,46	25º
2ª VARA DO TRABALHO DE ITUMBIARA	566	36,99	26º



PRAZO MÉDIO ENTRE A 1ª AUDIÊNCIA E O ENCERRAMENTO DA INSTRUÇÃO DE TODAS AS VARAS DO TRABALHO

SUMARÍSSIMO

Qtd. Processos	Prazo Médio (dias)
31.335	39,62

Vara do Trabalho	Qtd Processos	Prazo Médio	Ranking
VARA DO TRABALHO DE LUZIÂNIA	1.093	39,54	27°
14ª VARA DO TRABALHO DE GOIÂNIA	756	39,7	28°
VARA DO TRABALHO DE CATALÃO	1.123	40,25	29°
18ª VARA DO TRABALHO DE GOIÂNIA	670	41,93	30°
16ª VARA DO TRABALHO DE GOIÂNIA	628	45,95	31°
VARA DO TRABALHO DE JATAÍ	582	47,01	32°
2ª VARA DO TRABALHO DE RIO VERDE	445	47,85	33°
VARA DO TRABALHO DE GOIATUBA	1.045	47,92	34°
2ª VARA DO TRABALHO DE ANÁPOLIS	580	50,61	35°
4ª VARA DO TRABALHO DE GOIÂNIA	796	51,01	36°
VARA DO TRABALHO DE CALDAS NOVAS	584	52,7	37°
10ª VARA DO TRABALHO DE GOIÂNIA	784	54,52	38°
11ª VARA DO TRABALHO DE GOIÂNIA	698	55,04	39°
7ª VARA DO TRABALHO DE GOIÂNIA	815	57,22	40°
1ª VARA DO TRABALHO DE RIO VERDE	406	57,34	41°
3ª VARA DO TRABALHO DE RIO VERDE	411	60,11	42°
8ª VARA DO TRABALHO DE GOIÂNIA	753	60,89	43°
VARA DO TRABALHO DE MINEIROS	309	61,62	44°
VARA DO TRABALHO DE URUAÇU	635	63,42	45°
VARA DO TRABALHO DE FORMOSA	388	69,23	46°
3ª VARA DO TRABALHO DE GOIÂNIA	828	72,43	47°
1ª VARA DO TRABALHO DE GOIÂNIA	1.079	84,08	48°



PRAZO MÉDIO ENTRE A 1ª AUDIÊNCIA E O ENCERRAMENTO DA INSTRUÇÃO - 1ª VARA DO TRABALHO DE RIO VERDE

Data do encerramento da instrução entre 1/1/2017 e 31/12/2017 23:59:59

1ª VARA DO TRABALHO DE RIO VERDE

SUMARÍSSIMO

Qtd	Prazo Médio
396	57,34

Nr. Processo	1ª Aud.	nc. Instruçã	Prazo
RTSum - 0010001-16.2017.5.18.0101	24/04/17	23/08/17	121
RTSum - 0010004-68.2017.5.18.0101	19/04/17	25/07/17	97
RTSum - 0010007-23.2017.5.18.0101	24/04/17	24/04/17	0
RTSum - 0010018-52.2017.5.18.0101	08/03/17	21/06/17	105
RTSum - 0010024-59.2017.5.18.0101	09/03/17	20/07/17	133
RTSum - 0010026-29.2017.5.18.0101	09/03/17	25/04/17	47
RTSum - 0010027-14.2017.5.18.0101	09/03/17	25/04/17	47
RTSum - 0010028-96.2017.5.18.0101	09/03/17	10/04/17	32
RTSum - 0010028-96.2017.5.18.0101	09/03/17	10/04/17	32
RTSum - 0010031-51.2017.5.18.0101	19/04/17	05/06/17	47
RTSum - 0010032-36.2017.5.18.0101	09/03/17	27/06/17	110
RTSum - 0010033-21.2017.5.18.0101	09/03/17	20/04/17	42
RTSum - 0010044-50.2017.5.18.0101	13/03/17	13/03/17	0
RTSum - 0010046-20.2017.5.18.0101	14/03/17	03/07/17	111
RTSum - 0010048-87.2017.5.18.0101	14/03/17	03/07/17	111
RTSum - 0010051-42.2017.5.18.0101	09/02/17	09/02/17	0
RTSum - 0010053-12.2017.5.18.0101	14/03/17	29/06/17	107
RTSum - 0010056-64.2017.5.18.0101	16/03/17	18/07/17	124
RTSum - 0010059-19.2017.5.18.0101	15/03/17	13/07/17	120
RTSum - 0010075-70.2017.5.18.0101	20/03/17	20/03/17	0
RTSum - 0010082-62.2017.5.18.0101	20/03/17	04/07/17	106

Legenda:

1ª Aud.: Data da primeira audiência que ocorrer, Inicial ou UNA;

Enc. da Instrução: Data da conclusão para proferir sentença;

Prazo: Quantidade de dias decorridos da 1ª aud. até o encerramento da instrução.



PRAZO MÉDIO ENTRE A 1ª AUDIÊNCIA E O ENCERRAMENTO DA INSTRUÇÃO - 1ª VARA DO TRABALHO DE RIO VERDE

1ª VARA DO TRABALHO DE RIO VERDE

SUMARÍSSIMO

Qtd	Prazo Médio
396	57,34

Nr. Processo	1ª Aud.	nc. Instruça	Prazo
RTSum - 0010089-54.2017.5.18.0101	22/03/17	20/07/17	120
RTSum - 0010093-91.2017.5.18.0101	22/03/17	22/05/17	61
RTSum - 0010100-83.2017.5.18.0101	23/03/17	23/03/17	0
RTSum - 0010104-23.2017.5.18.0101	23/03/17	23/03/17	0
RTSum - 0010108-60.2017.5.18.0101	23/03/17	22/05/17	60
RTSum - 0010111-15.2017.5.18.0101	23/03/17	23/03/17	0
RTSum - 0010114-67.2017.5.18.0101	23/03/17	24/05/17	62
RTSum - 0010115-52.2017.5.18.0101	23/03/17	09/05/17	47
RTSum - 0010116-37.2017.5.18.0101	23/03/17	23/03/17	0
RTSum - 0010119-89.2017.5.18.0101	23/03/17	23/03/17	0
RTSum - 0010121-59.2017.5.18.0101	23/03/17	31/08/17	161
RTSum - 0010122-44.2017.5.18.0101	23/03/17	04/04/17	12
RTSum - 0010125-96.2017.5.18.0101	11/05/17	11/05/17	0
RTSum - 0010131-06.2017.5.18.0101	11/05/17	11/05/17	0
RTSum - 0010133-73.2017.5.18.0101	11/05/17	21/06/17	41
RTSum - 0010134-58.2017.5.18.0101	11/05/17	11/05/17	0
RTSum - 0010139-80.2017.5.18.0101	15/05/17	27/07/17	73
RTSum - 0010144-05.2017.5.18.0101	15/05/17	03/10/17	141
RTSum - 0010148-42.2017.5.18.0101	29/03/17	15/08/17	139
RTSum - 0010153-64.2017.5.18.0101	29/03/17	29/03/17	0
RTSum - 0010154-49.2017.5.18.0101	29/03/17	10/08/17	134
RTSum - 0010157-04.2017.5.18.0101	29/03/17	17/04/17	19
RTSum - 0010158-86.2017.5.18.0101	29/03/17	22/09/17	177
RTSum - 0010163-45.2016.5.18.0101	23/05/16	23/03/17	304

Legenda:

1ª Aud.: Data da primeira audiência que ocorrer, Inicial ou UNA;

Enc. da Instrução: Data da conclusão para proferir sentença;

Prazo: Quantidade de dias decorridos da 1ª aud. até o encerramento da instrução.



**PRAZO MÉDIO ENTRE A 1ª AUDIÊNCIA E O
ENCERRAMENTO DA INSTRUÇÃO - 1ª VARA DO
TRABALHO DE RIO VERDE**

**1ª VARA DO TRABALHO DE RIO
VERDE**

SUMARÍSSIMO

Qtd	Prazo Médio
396	57,34

Nr. Processo	1ª Aud.	nc. Instruça	Prazo
RTSum - 0010175-25.2017.5.18.0101	29/03/17	10/08/17	134
RTSum - 0010183-02.2017.5.18.0101	04/04/17	04/04/17	0
RTSum - 0010186-54.2017.5.18.0101	04/04/17	17/05/17	43
RTSum - 0010188-24.2017.5.18.0101	04/04/17	04/04/17	0
RTSum - 0010189-09.2017.5.18.0101	04/04/17	01/09/17	150
RTSum - 0010199-53.2017.5.18.0101	05/04/17	05/04/17	0
RTSum - 0010206-45.2017.5.18.0101	05/04/17	05/04/17	0
RTSum - 0010212-52.2017.5.18.0101	26/06/17	26/06/17	0
RTSum - 0010215-07.2017.5.18.0101	17/05/17	14/07/17	58
RTSum - 0010223-81.2017.5.18.0101	10/04/17	10/04/17	0
RTSum - 0010224-66.2017.5.18.0101	10/04/17	10/04/17	0
RTSum - 0010225-51.2017.5.18.0101	10/04/17	22/09/17	165
RTSum - 0010226-36.2017.5.18.0101	10/04/17	29/05/17	49
RTSum - 0010238-50.2017.5.18.0101	11/04/17	12/04/17	1
RTSum - 0010243-72.2017.5.18.0101	17/04/17	23/08/17	128
RTSum - 0010244-57.2017.5.18.0101	18/04/17	18/04/17	0
RTSum - 0010251-49.2017.5.18.0101	17/04/17	22/09/17	158
RTSum - 0010252-34.2017.5.18.0101	18/04/17	18/04/17	0
RTSum - 0010255-86.2017.5.18.0101	18/04/17	18/04/17	0
RTSum - 0010261-93.2017.5.18.0101	18/04/17	18/04/17	0
RTSum - 0010264-48.2017.5.18.0101	19/04/17	02/05/17	13
RTSum - 0010278-32.2017.5.18.0101	20/04/17	20/04/17	0
RTSum - 0010280-02.2017.5.18.0101	20/04/17	20/04/17	0
RTSum - 0010281-84.2017.5.18.0101	24/04/17	24/04/17	0

Legenda:

1ª Aud.: Data da primeira audiência que ocorrer, Inicial ou UNA;

Enc. da Instrução: Data da conclusão para proferir sentença;

Prazo: Quantidade de dias decorridos da 1ª aud. até o encerramento da instrução.



PRAZO MÉDIO ENTRE A 1ª AUDIÊNCIA E O ENCERRAMENTO DA INSTRUÇÃO - 1ª VARA DO TRABALHO DE RIO VERDE

1ª VARA DO TRABALHO DE RIO VERDE

SUMARÍSSIMO

Qtd	Prazo Médio
396	57,34

Nr. Processo	1ª Aud.	nc. Instruça	Prazo
RTSum - 0010284-39.2017.5.18.0101	24/04/17	16/05/17	22
RTSum - 0010287-91.2017.5.18.0101	24/04/17	24/04/17	0
RTSum - 0010292-16.2017.5.18.0101	24/04/17	24/07/17	91
RTSum - 0010293-98.2017.5.18.0101	24/04/17	24/04/17	0
RTSum - 0010299-08.2017.5.18.0101	25/04/17	13/07/17	79
RTSum - 0010301-75.2017.5.18.0101	10/05/17	10/05/17	0
RTSum - 0010302-60.2017.5.18.0101	27/04/17	16/05/17	19
RTSum - 0010303-45.2017.5.18.0101	10/05/17	10/05/17	0
RTSum - 0010305-15.2017.5.18.0101	10/04/17	10/04/17	0
RTSum - 0010307-82.2017.5.18.0101	26/04/17	23/05/17	27
RTSum - 0010309-52.2017.5.18.0101	26/04/17	27/04/17	1
RTSum - 0010313-89.2017.5.18.0101	27/04/17	27/04/17	0
RTSum - 0010315-59.2017.5.18.0101	02/05/17	02/05/17	0
RTSum - 0010317-20.2017.5.18.0104	26/04/17	24/08/17	120
RTSum - 0010326-88.2017.5.18.0101	27/04/17	17/10/17	173
RTSum - 0010327-64.2017.5.18.0104	02/05/17	02/05/17	0
RTSum - 0010328-58.2017.5.18.0101	27/04/17	16/05/17	19
RTSum - 0010331-13.2017.5.18.0101	02/05/17	11/05/17	9
RTSum - 0010333-80.2017.5.18.0101	03/05/17	01/09/17	121
RTSum - 0010334-65.2017.5.18.0101	02/05/17	02/05/17	0
RTSum - 0010335-50.2017.5.18.0101	02/05/17	31/08/17	121
RTSum - 0010338-05.2017.5.18.0101	02/05/17	31/07/17	90
RTSum - 0010341-57.2017.5.18.0101	09/05/17	09/05/17	0
RTSum - 0010352-86.2017.5.18.0101	10/05/17	10/05/17	0

Legenda:

1ª Aud.: Data da primeira audiência que ocorrer, Inicial ou UNA;

Enc. da Instrução: Data da conclusão para proferir sentença;

Prazo: Quantidade de dias decorridos da 1ª aud. até o encerramento da instrução.



PRAZO MÉDIO ENTRE A 1ª AUDIÊNCIA E O ENCERRAMENTO DA INSTRUÇÃO - 1ª VARA DO TRABALHO DE RIO VERDE

1ª VARA DO TRABALHO DE RIO VERDE

SUMARÍSSIMO

Qtd	Prazo Médio
396	57,34

Nr. Processo	1ª Aud.	nc. Instruça	Prazo
RTSum - 0010361-48.2017.5.18.0101	04/05/17	30/05/17	26
RTSum - 0010363-18.2017.5.18.0101	11/05/17	18/10/17	160
RTSum - 0010363-18.2017.5.18.0101	11/05/17	19/12/17	222
RTSum - 0010366-70.2017.5.18.0101	09/05/17	31/07/17	83
RTSum - 0010369-25.2017.5.18.0101	09/05/17	31/08/17	114
RTSum - 0010374-47.2017.5.18.0101	09/05/17	02/10/17	146
RTSum - 0010376-17.2017.5.18.0101	09/05/17	10/10/17	154
RTSum - 0010384-91.2017.5.18.0101	09/05/17	09/05/17	0
RTSum - 0010386-61.2017.5.18.0101	30/03/17	30/03/17	0
RTSum - 0010387-46.2017.5.18.0101	23/05/17	26/10/17	156
RTSum - 0010387-46.2017.5.18.0101	23/05/17	12/12/17	203
RTSum - 0010400-45.2017.5.18.0101	01/06/17	06/11/17	158
RTSum - 0010407-37.2017.5.18.0101	16/05/17	05/07/17	50
RTSum - 0010408-22.2017.5.18.0101	17/05/17	17/05/17	0
RTSum - 0010409-07.2017.5.18.0101	23/05/17	21/08/17	90
RTSum - 0010412-59.2017.5.18.0101	17/05/17	21/06/17	35
RTSum - 0010419-51.2017.5.18.0101	23/05/17	23/05/17	0
RTSum - 0010424-73.2017.5.18.0101	23/05/17	29/05/17	6
RTSum - 0010424-73.2017.5.18.0101	23/05/17	29/05/17	6
RTSum - 0010431-65.2017.5.18.0101	25/05/17	25/05/17	0
RTSum - 0010433-35.2017.5.18.0101	25/05/17	26/07/17	62
RTSum - 0010436-87.2017.5.18.0101	25/05/17	12/06/17	18
RTSum - 0010441-12.2017.5.18.0101	25/05/17	13/06/17	19
RTSum - 0010448-04.2017.5.18.0101	25/05/17	08/06/17	14

Legenda:

1ª Aud.: Data da primeira audiência que ocorrer, Inicial ou UNA;

Enc. da Instrução: Data da conclusão para proferir sentença;

Prazo: Quantidade de dias decorridos da 1ª aud. até o encerramento da instrução.



PRAZO MÉDIO ENTRE A 1ª AUDIÊNCIA E O ENCERRAMENTO DA INSTRUÇÃO - 1ª VARA DO TRABALHO DE RIO VERDE

1ª VARA DO TRABALHO DE RIO VERDE

SUMARÍSSIMO

Qtd	Prazo Médio
396	57,34

Nr. Processo	1ª Aud.	nc. Instruçã	Prazo
RTSum - 0010449-86.2017.5.18.0101	25/05/17	20/07/17	56
RTSum - 0010450-71.2017.5.18.0101	09/05/17	13/09/17	127
RTSum - 0010455-93.2017.5.18.0101	23/05/17	14/06/17	22
RTSum - 0010456-78.2017.5.18.0101	03/05/17	26/09/17	146
RTSum - 0010460-86.2015.5.18.0101	24/11/15	23/03/17	485
RTSum - 0010464-55.2017.5.18.0101	03/05/17	26/09/17	146
RTSum - 0010468-92.2017.5.18.0101	23/05/17	29/09/17	129
RTSum - 0010477-54.2017.5.18.0101	09/05/17	28/08/17	111
RTSum - 0010479-24.2017.5.18.0101	29/05/17	29/05/17	0
RTSum - 0010482-76.2017.5.18.0101	03/05/17	08/11/17	189
RTSum - 0010485-31.2017.5.18.0101	01/06/17	16/08/17	76
RTSum - 0010487-35.2016.5.18.0101	09/05/16	27/04/17	353
RTSum - 0010487-98.2017.5.18.0101	02/05/17	27/06/17	56
RTSum - 0010489-68.2017.5.18.0101	02/05/17	05/10/17	156
RTSum - 0010490-53.2017.5.18.0101	02/05/17	02/05/17	0
RTSum - 0010492-23.2017.5.18.0101	09/05/17	24/05/17	15
RTSum - 0010504-31.2017.5.18.0103	09/05/17	13/07/17	65
RTSum - 0010507-89.2017.5.18.0101	09/05/17	09/05/17	0
RTSum - 0010511-29.2017.5.18.0101	09/05/17	09/05/17	0
RTSum - 0010512-14.2017.5.18.0101	09/05/17	13/09/17	127
RTSum - 0010516-51.2017.5.18.0101	09/05/17	09/05/17	0
RTSum - 0010525-13.2017.5.18.0101	15/05/17	21/06/17	37
RTSum - 0010529-50.2017.5.18.0101	15/05/17	09/11/17	178
RTSum - 0010532-05.2017.5.18.0101	15/05/17	15/05/17	0

Legenda:

1ª Aud.: Data da primeira audiência que ocorrer, Inicial ou UNA;

Enc. da Instrução: Data da conclusão para proferir sentença;

Prazo: Quantidade de dias decorridos da 1ª aud. até o encerramento da instrução.



PRAZO MÉDIO ENTRE A 1ª AUDIÊNCIA E O ENCERRAMENTO DA INSTRUÇÃO - 1ª VARA DO TRABALHO DE RIO VERDE

1ª VARA DO TRABALHO DE RIO VERDE

SUMARÍSSIMO

Qtd	Prazo Médio
396	57,34

Nr. Processo	1ª Aud.	nc. Instruça	Prazo
RTSum - 0010536-76.2016.5.18.0101	16/06/16	09/03/17	266
RTSum - 0010540-79.2017.5.18.0101	15/05/17	23/05/17	8
RTSum - 0010541-64.2017.5.18.0101	16/05/17	22/05/17	6
RTSum - 0010545-04.2017.5.18.0101	17/05/17	17/05/17	0
RTSum - 0010547-08.2016.5.18.0101	09/06/16	17/04/17	312
RTSum - 0010552-93.2017.5.18.0101	26/06/17	16/10/17	112
RTSum - 0010554-63.2017.5.18.0101	23/05/17	15/10/17	145
RTSum - 0010555-48.2017.5.18.0101	23/05/17	15/10/17	145
RTSum - 0010562-40.2017.5.18.0101	01/06/17	01/06/17	0
RTSum - 0010566-77.2017.5.18.0101	23/05/17	26/09/17	126
RTSum - 0010573-40.2015.5.18.0101	20/10/15	19/04/17	547
RTSum - 0010578-91.2017.5.18.0101	23/05/17	03/10/17	133
RTSum - 0010584-98.2017.5.18.0101	23/05/17	25/05/17	2
RTSum - 0010585-83.2017.5.18.0101	23/05/17	25/05/17	2
RTSum - 0010586-68.2017.5.18.0101	23/05/17	25/05/17	2
RTSum - 0010587-53.2017.5.18.0101	29/05/17	29/05/17	0
RTSum - 0010595-30.2017.5.18.0101	06/06/17	10/08/17	65
RTSum - 0010598-82.2017.5.18.0101	31/05/17	08/11/17	161
RTSum - 0010599-67.2017.5.18.0101	31/05/17	31/05/17	0
RTSum - 0010600-52.2017.5.18.0101	31/05/17	31/05/17	0
RTSum - 0010602-22.2017.5.18.0101	23/05/17	23/05/17	0
RTSum - 0010609-14.2017.5.18.0101	06/06/17	06/06/17	0
RTSum - 0010612-66.2017.5.18.0101	01/06/17	01/06/17	0
RTSum - 0010614-36.2017.5.18.0101	05/06/17	05/06/17	0

Legenda:

1ª Aud.: Data da primeira audiência que ocorrer, Inicial ou UNA;

Enc. da Instrução: Data da conclusão para proferir sentença;

Prazo: Quantidade de dias decorridos da 1ª aud. até o encerramento da instrução.



PRAZO MÉDIO ENTRE A 1ª AUDIÊNCIA E O ENCERRAMENTO DA INSTRUÇÃO - 1ª VARA DO TRABALHO DE RIO VERDE

1ª VARA DO TRABALHO DE RIO VERDE

SUMARÍSSIMO

Qtd	Prazo Médio
396	57,34

Nr. Processo	1ª Aud.	nc. Instruçã	Prazo
RTSum - 0010615-21.2017.5.18.0101	05/06/17	06/06/17	1
RTSum - 0010619-92.2016.5.18.0101	22/06/16	17/04/17	299
RTSum - 0010622-13.2017.5.18.0101	05/06/17	29/09/17	116
RTSum - 0010626-50.2017.5.18.0101	05/06/17	05/06/17	0
RTSum - 0010632-57.2017.5.18.0101	06/06/17	19/12/17	196
RTSum - 0010634-27.2017.5.18.0101	06/06/17	06/06/17	0
RTSum - 0010636-94.2017.5.18.0101	06/06/17	06/06/17	0
RTSum - 0010638-64.2017.5.18.0101	07/06/17	20/10/17	135
RTSum - 0010641-19.2017.5.18.0101	07/06/17	07/06/17	0
RTSum - 0010644-71.2017.5.18.0101	26/06/17	10/10/17	106
RTSum - 0010646-41.2017.5.18.0101	07/06/17	07/06/17	0
RTSum - 0010651-63.2017.5.18.0101	07/06/17	27/07/17	50
RTSum - 0010652-48.2017.5.18.0101	08/06/17	16/06/17	8
RTSum - 0010654-18.2017.5.18.0101	26/06/17	10/10/17	106
RTSum - 0010659-40.2017.5.18.0101	08/06/17	19/07/17	41
RTSum - 0010660-25.2017.5.18.0101	08/06/17	08/06/17	0
RTSum - 0010661-10.2017.5.18.0101	08/06/17	08/06/17	0
RTSum - 0010674-09.2017.5.18.0101	13/06/17	13/06/17	0
RTSum - 0010680-16.2017.5.18.0101	14/06/17	18/10/17	126
RTSum - 0010685-38.2017.5.18.0101	13/06/17	13/06/17	0
RTSum - 0010691-45.2017.5.18.0101	21/06/17	21/06/17	0
RTSum - 0010696-67.2017.5.18.0101	21/06/17	21/06/17	0
RTSum - 0010699-22.2017.5.18.0101	21/06/17	21/06/17	0
RTSum - 0010700-07.2017.5.18.0101	21/06/17	21/06/17	0

Legenda:

1ª Aud.: Data da primeira audiência que ocorrer, Inicial ou UNA;

Enc. da Instrução: Data da conclusão para proferir sentença;

Prazo: Quantidade de dias decorridos da 1ª aud. até o encerramento da instrução.



PRAZO MÉDIO ENTRE A 1ª AUDIÊNCIA E O ENCERRAMENTO DA INSTRUÇÃO - 1ª VARA DO TRABALHO DE RIO VERDE

1ª VARA DO TRABALHO DE RIO VERDE

SUMARÍSSIMO

Qtd	Prazo Médio
396	57,34

Nr. Processo	1ª Aud.	nc. Instruça	Prazo
RTSum - 0010705-29.2017.5.18.0101	22/06/17	22/06/17	0
RTSum - 0010712-21.2017.5.18.0101	22/06/17	28/11/17	159
RTSum - 0010719-13.2017.5.18.0101	22/06/17	22/06/17	0
RTSum - 0010721-80.2017.5.18.0101	22/06/17	23/08/17	62
RTSum - 0010725-20.2017.5.18.0101	22/06/17	20/07/17	28
RTSum - 0010726-05.2017.5.18.0101	26/06/17	10/10/17	106
RTSum - 0010728-72.2017.5.18.0101	26/06/17	26/06/17	0
RTSum - 0010734-16.2016.5.18.0101	29/06/16	17/04/17	292
RTSum - 0010738-19.2017.5.18.0101	27/06/17	31/10/17	126
RTSum - 0010740-86.2017.5.18.0101	27/06/17	18/10/17	113
RTSum - 0010742-56.2017.5.18.0101	27/06/17	27/06/17	0
RTSum - 0010748-63.2017.5.18.0101	28/06/17	28/06/17	0
RTSum - 0010749-48.2017.5.18.0101	28/06/17	27/09/17	91
RTSum - 0010759-92.2017.5.18.0101	26/06/17	07/08/17	42
RTSum - 0010760-77.2017.5.18.0101	29/06/17	31/10/17	124
RTSum - 0010763-32.2017.5.18.0101	29/06/17	18/10/17	111
RTSum - 0010763-32.2017.5.18.0101	29/06/17	12/12/17	166
RTSum - 0010769-39.2017.5.18.0101	03/07/17	20/07/17	17
RTSum - 0010770-24.2017.5.18.0101	03/07/17	03/07/17	0
RTSum - 0010772-91.2017.5.18.0101	03/07/17	03/07/17	0
RTSum - 0010777-16.2017.5.18.0101	03/07/17	03/07/17	0
RTSum - 0010779-83.2017.5.18.0101	03/07/17	03/07/17	0
RTSum - 0010781-53.2017.5.18.0101	23/06/17	23/06/17	0
RTSum - 0010786-75.2017.5.18.0101	04/07/17	04/07/17	0

Legenda:

1ª Aud.: Data da primeira audiência que ocorrer, Inicial ou UNA;

Enc. da Instrução: Data da conclusão para proferir sentença;

Prazo: Quantidade de dias decorridos da 1ª aud. até o encerramento da instrução.



PRAZO MÉDIO ENTRE A 1ª AUDIÊNCIA E O ENCERRAMENTO DA INSTRUÇÃO - 1ª VARA DO TRABALHO DE RIO VERDE

1ª VARA DO TRABALHO DE RIO VERDE

SUMARÍSSIMO

Qtd	Prazo Médio
396	57,34

Nr. Processo	1ª Aud.	nc. Instruça	Prazo
RTSum - 0010787-60.2017.5.18.0101	04/07/17	21/09/17	79
RTSum - 0010790-15.2017.5.18.0101	04/07/17	20/10/17	108
RTSum - 0010795-37.2017.5.18.0101	04/07/17	04/07/17	0
RTSum - 0010799-74.2017.5.18.0101	05/07/17	05/07/17	0
RTSum - 0010800-59.2017.5.18.0101	05/07/17	05/07/17	0
RTSum - 0010803-08.2017.5.18.0103	12/07/17	26/07/17	14
RTSum - 0010803-14.2017.5.18.0101	05/07/17	05/07/17	0
RTSum - 0010804-96.2017.5.18.0101	05/07/17	05/07/17	0
RTSum - 0010832-64.2017.5.18.0101	11/07/17	25/07/17	14
RTSum - 0010836-92.2017.5.18.0104	13/07/17	27/09/17	76
RTSum - 0010844-78.2017.5.18.0101	17/07/17	31/10/17	106
RTSum - 0010847-33.2017.5.18.0101	17/07/17	05/12/17	141
RTSum - 0010852-55.2017.5.18.0101	18/07/17	18/07/17	0
RTSum - 0010859-47.2017.5.18.0101	07/08/17	07/08/17	0
RTSum - 0010864-69.2017.5.18.0101	26/07/17	20/10/17	86
RTSum - 0010869-91.2017.5.18.0101	24/07/17	24/08/17	31
RTSum - 0010872-46.2017.5.18.0101	27/07/17	27/07/17	0
RTSum - 0010873-31.2017.5.18.0101	25/07/17	09/11/17	107
RTSum - 0010874-16.2017.5.18.0101	26/07/17	26/07/17	0
RTSum - 0010875-98.2017.5.18.0101	14/08/17	25/09/17	42
RTSum - 0010893-22.2017.5.18.0101	01/08/17	01/08/17	0
RTSum - 0010894-07.2017.5.18.0101	01/08/17	01/08/17	0
RTSum - 0010895-89.2017.5.18.0101	01/08/17	15/08/17	14
RTSum - 0010902-81.2017.5.18.0101	02/08/17	07/08/17	5

Legenda:

1ª Aud.: Data da primeira audiência que ocorrer, Inicial ou UNA;

Enc. da Instrução: Data da conclusão para proferir sentença;

Prazo: Quantidade de dias decorridos da 1ª aud. até o encerramento da instrução.



PRAZO MÉDIO ENTRE A 1ª AUDIÊNCIA E O ENCERRAMENTO DA INSTRUÇÃO - 1ª VARA DO TRABALHO DE RIO VERDE

1ª VARA DO TRABALHO DE RIO VERDE

SUMARÍSSIMO

Qtd	Prazo Médio
396	57,34

Nr. Processo	1ª Aud.	nc. Instruçã	Prazo
RTSum - 0010903-66.2017.5.18.0101	02/08/17	02/08/17	0
RTSum - 0010904-51.2017.5.18.0101	02/08/17	13/11/17	103
RTSum - 0010912-22.2017.5.18.0103	10/08/17	09/11/17	91
RTSum - 0010913-13.2017.5.18.0101	07/08/17	07/08/17	0
RTSum - 0010915-80.2017.5.18.0101	07/08/17	18/09/17	42
RTSum - 0010915-80.2017.5.18.0101	07/08/17	26/09/17	50
RTSum - 0010928-79.2017.5.18.0101	10/08/17	10/08/17	0
RTSum - 0010934-86.2017.5.18.0101	10/08/17	16/10/17	67
RTSum - 0010948-07.2016.5.18.0101	26/09/16	17/01/17	113
RTSum - 0010954-77.2017.5.18.0101	15/08/17	15/08/17	0
RTSum - 0010956-47.2017.5.18.0101	17/08/17	27/11/17	102
RTSum - 0010966-91.2017.5.18.0101	17/08/17	06/11/17	81
RTSum - 0010973-11.2016.5.18.0104	08/11/16	01/06/17	205
RTSum - 0010987-67.2017.5.18.0101	22/08/17	22/08/17	0
RTSum - 0010993-74.2017.5.18.0101	24/08/17	24/08/17	0
RTSum - 0010994-59.2017.5.18.0101	24/08/17	09/11/17	77
RTSum - 0010997-14.2017.5.18.0101	24/08/17	15/12/17	113
RTSum - 0010999-81.2017.5.18.0101	24/08/17	13/09/17	20
RTSum - 0011003-21.2017.5.18.0101	06/09/17	18/09/17	12
RTSum - 0011006-73.2017.5.18.0101	24/08/17	24/08/17	0
RTSum - 0011030-98.2017.5.18.0102	04/09/17	28/11/17	85
RTSum - 0011030-98.2017.5.18.0102	04/09/17	01/12/17	88
RTSum - 0011038-78.2017.5.18.0101	31/08/17	31/08/17	0
RTSum - 0011043-03.2017.5.18.0101	31/08/17	29/11/17	90

Legenda:

1ª Aud.: Data da primeira audiência que ocorrer, Inicial ou UNA;

Enc. da Instrução: Data da conclusão para proferir sentença;

Prazo: Quantidade de dias decorridos da 1ª aud. até o encerramento da instrução.



PRAZO MÉDIO ENTRE A 1ª AUDIÊNCIA E O ENCERRAMENTO DA INSTRUÇÃO - 1ª VARA DO TRABALHO DE RIO VERDE

1ª VARA DO TRABALHO DE RIO VERDE

SUMARÍSSIMO

Qtd	Prazo Médio
396	57,34

Nr. Processo	1ª Aud.	nc. Instruça	Prazo
RTSum - 0011050-92.2017.5.18.0101	04/09/17	27/11/17	84
RTSum - 0011051-77.2017.5.18.0101	04/09/17	04/09/17	0
RTSum - 0011058-69.2017.5.18.0101	04/09/17	04/09/17	0
RTSum - 0011068-16.2017.5.18.0101	04/09/17	04/09/17	0
RTSum - 0011070-83.2017.5.18.0101	04/09/17	04/09/17	0
RTSum - 0011073-38.2017.5.18.0101	06/09/17	12/09/17	6
RTSum - 0011076-90.2017.5.18.0101	15/09/17	15/12/17	91
RTSum - 0011078-60.2017.5.18.0101	06/09/17	06/09/17	0
RTSum - 0011085-52.2017.5.18.0101	06/09/17	29/09/17	23
RTSum - 0011085-52.2017.5.18.0101	06/09/17	19/12/17	104
RTSum - 0011086-37.2017.5.18.0101	06/09/17	13/09/17	7
RTSum - 0011094-14.2017.5.18.0101	13/09/17	29/11/17	77
RTSum - 0011102-88.2017.5.18.0101	13/09/17	04/12/17	82
RTSum - 0011104-58.2017.5.18.0101	13/09/17	04/12/17	82
RTSum - 0011118-42.2017.5.18.0101	15/09/17	15/09/17	0
RTSum - 0011120-12.2017.5.18.0101	15/09/17	04/12/17	80
RTSum - 0011130-56.2017.5.18.0101	25/09/17	27/11/17	63
RTSum - 0011130-56.2017.5.18.0101	25/09/17	01/12/17	67
RTSum - 0011140-71.2015.5.18.0101	04/02/16	13/02/17	375
RTSum - 0011141-85.2017.5.18.0101	28/09/17	28/09/17	0
RTSum - 0011146-10.2017.5.18.0101	26/09/17	26/09/17	0
RTSum - 0011149-62.2017.5.18.0101	28/09/17	16/10/17	18
RTSum - 0011150-47.2017.5.18.0101	28/09/17	05/10/17	7
RTSum - 0011157-39.2017.5.18.0101	09/10/17	26/10/17	17

Legenda:

1ª Aud.: Data da primeira audiência que ocorrer, Inicial ou UNA;

Enc. da Instrução: Data da conclusão para proferir sentença;

Prazo: Quantidade de dias decorridos da 1ª aud. até o encerramento da instrução.



PRAZO MÉDIO ENTRE A 1ª AUDIÊNCIA E O ENCERRAMENTO DA INSTRUÇÃO - 1ª VARA DO TRABALHO DE RIO VERDE

1ª VARA DO TRABALHO DE RIO VERDE

SUMARÍSSIMO

Qtd	Prazo Médio
396	57,34

Nr. Processo	1ª Aud.	nc. Instruça	Prazo
RTSum - 0011157-39.2017.5.18.0101	09/10/17	19/12/17	71
RTSum - 0011163-46.2017.5.18.0101	03/10/17	03/10/17	0
RTSum - 0011171-23.2017.5.18.0101	02/10/17	18/10/17	16
RTSum - 0011172-08.2017.5.18.0101	02/10/17	18/10/17	16
RTSum - 0011176-45.2017.5.18.0101	04/10/17	09/10/17	5
RTSum - 0011180-82.2017.5.18.0101	27/09/17	27/09/17	0
RTSum - 0011181-67.2017.5.18.0101	04/10/17	04/10/17	0
RTSum - 0011188-59.2017.5.18.0101	09/10/17	14/12/17	66
RTSum - 0011189-44.2017.5.18.0101	09/10/17	09/10/17	0
RTSum - 0011191-14.2017.5.18.0101	09/10/17	30/10/17	21
RTSum - 0011199-88.2017.5.18.0101	11/10/17	11/10/17	0
RTSum - 0011202-43.2017.5.18.0101	11/10/17	11/10/17	0
RTSum - 0011213-72.2017.5.18.0101	16/10/17	23/10/17	7
RTSum - 0011223-19.2017.5.18.0101	18/10/17	18/10/17	0
RTSum - 0011230-11.2017.5.18.0101	18/10/17	18/10/17	0
RTSum - 0011230-45.2016.5.18.0101	21/09/16	25/07/17	307
RTSum - 0011234-48.2017.5.18.0101	23/10/17	23/10/17	0
RTSum - 0011235-33.2017.5.18.0101	23/10/17	23/10/17	0
RTSum - 0011239-70.2017.5.18.0101	24/10/17	24/10/17	0
RTSum - 0011241-40.2017.5.18.0101	25/10/17	25/10/17	0
RTSum - 0011246-59.2017.5.18.0102	25/10/17	25/10/17	0
RTSum - 0011246-62.2017.5.18.0101	25/10/17	08/11/17	14
RTSum - 0011247-47.2017.5.18.0101	25/10/17	25/10/17	0
RTSum - 0011249-17.2017.5.18.0101	30/10/17	30/10/17	0

Legenda:

1ª Aud.: Data da primeira audiência que ocorrer, Inicial ou UNA;

Enc. da Instrução: Data da conclusão para proferir sentença;

Prazo: Quantidade de dias decorridos da 1ª aud. até o encerramento da instrução.



PRAZO MÉDIO ENTRE A 1ª AUDIÊNCIA E O ENCERRAMENTO DA INSTRUÇÃO - 1ª VARA DO TRABALHO DE RIO VERDE

1ª VARA DO TRABALHO DE RIO VERDE

SUMARÍSSIMO

Qtd	Prazo Médio
396	57,34

Nr. Processo	1ª Aud.	nc. Instruça	Prazo
RTSum - 0011266-53.2017.5.18.0101	30/10/17	14/12/17	45
RTSum - 0011281-22.2017.5.18.0101	06/11/17	06/11/17	0
RTSum - 0011282-07.2017.5.18.0101	06/11/17	08/11/17	2
RTSum - 0011297-10.2016.5.18.0101	29/09/16	23/02/17	147
RTSum - 0011299-43.2017.5.18.0101	13/11/17	16/11/17	3
RTSum - 0011307-20.2017.5.18.0101	13/11/17	13/11/17	0
RTSum - 0011309-87.2017.5.18.0101	13/11/17	13/11/17	0
RTSum - 0011313-27.2017.5.18.0101	13/11/17	13/11/17	0
RTSum - 0011322-23.2016.5.18.0101	11/10/16	27/04/17	198
RTSum - 0011323-08.2016.5.18.0101	13/10/16	13/02/17	123
RTSum - 0011323-71.2017.5.18.0101	20/11/17	05/12/17	15
RTSum - 0011325-75.2016.5.18.0101	13/10/16	13/02/17	123
RTSum - 0011330-63.2017.5.18.0101	21/11/17	21/11/17	0
RTSum - 0011333-18.2017.5.18.0101	23/11/17	04/12/17	11
RTSum - 0011334-03.2017.5.18.0101	23/11/17	23/11/17	0
RTSum - 0011336-70.2017.5.18.0101	23/11/17	06/12/17	13
RTSum - 0011337-55.2017.5.18.0101	23/11/17	23/11/17	0
RTSum - 0011338-40.2017.5.18.0101	23/11/17	23/11/17	0
RTSum - 0011340-10.2017.5.18.0101	13/11/17	13/11/17	0
RTSum - 0011348-21.2016.5.18.0101	14/12/16	18/01/17	35
RTSum - 0011352-24.2017.5.18.0101	23/11/17	23/11/17	0
RTSum - 0011356-61.2017.5.18.0101	29/11/17	29/11/17	0
RTSum - 0011359-50.2016.5.18.0101	14/12/16	24/01/17	41
RTSum - 0011362-68.2017.5.18.0101	23/11/17	23/11/17	0

Legenda:

1ª Aud.: Data da primeira audiência que ocorrer, Inicial ou UNA;

Enc. da Instrução: Data da conclusão para proferir sentença;

Prazo: Quantidade de dias decorridos da 1ª aud. até o encerramento da instrução.



PRAZO MÉDIO ENTRE A 1ª AUDIÊNCIA E O ENCERRAMENTO DA INSTRUÇÃO - 1ª VARA DO TRABALHO DE RIO VERDE

1ª VARA DO TRABALHO DE RIO VERDE

SUMARÍSSIMO

Qtd	Prazo Médio
396	57,34

Nr. Processo	1ª Aud.	nc. Instruça	Prazo
RTSum - 0011366-08.2017.5.18.0101	23/11/17	23/11/17	0
RTSum - 0011367-90.2017.5.18.0101	28/11/17	28/11/17	0
RTSum - 0011375-67.2017.5.18.0101	23/11/17	23/11/17	0
RTSum - 0011377-71.2016.5.18.0101	12/12/16	17/07/17	217
RTSum - 0011378-56.2016.5.18.0101	02/11/16	14/03/17	132
RTSum - 0011379-07.2017.5.18.0101	23/11/17	24/11/17	1
RTSum - 0011380-26.2016.5.18.0101	08/11/16	19/07/17	253
RTSum - 0011385-48.2016.5.18.0101	10/11/16	22/03/17	132
RTSum - 0011386-33.2016.5.18.0101	10/11/16	22/03/17	132
RTSum - 0011387-18.2016.5.18.0101	27/10/16	21/06/17	237
RTSum - 0011389-22.2015.5.18.0101	30/03/16	17/01/17	293
RTSum - 0011392-06.2017.5.18.0101	23/11/17	05/12/17	12
RTSum - 0011393-88.2017.5.18.0101	23/11/17	19/12/17	26
RTSum - 0011394-73.2017.5.18.0101	23/11/17	07/12/17	14
RTSum - 0011395-58.2017.5.18.0101	30/11/17	15/12/17	15
RTSum - 0011411-12.2017.5.18.0101	29/11/17	15/12/17	16
RTSum - 0011435-40.2017.5.18.0101	10/12/17	14/12/17	4
RTSum - 0011440-62.2017.5.18.0101	30/11/17	30/11/17	0
RTSum - 0011461-38.2017.5.18.0101	07/12/17	07/12/17	0
RTSum - 0011466-60.2017.5.18.0101	06/12/17	06/12/17	0
RTSum - 0011466-94.2016.5.18.0101	29/11/16	12/04/17	134
RTSum - 0011493-43.2017.5.18.0101	14/12/17	14/12/17	0
RTSum - 0011494-28.2017.5.18.0101	15/12/17	15/12/17	0
RTSum - 0011507-61.2016.5.18.0101	14/12/16	17/04/17	124

Legenda:

1ª Aud.: Data da primeira audiência que ocorrer, Inicial ou UNA;

Enc. da Instrução: Data da conclusão para proferir sentença;

Prazo: Quantidade de dias decorridos da 1ª aud. até o encerramento da instrução.



PRAZO MÉDIO ENTRE A 1ª AUDIÊNCIA E O ENCERRAMENTO DA INSTRUÇÃO - 1ª VARA DO TRABALHO DE RIO VERDE

1ª VARA DO TRABALHO DE RIO VERDE

SUMARÍSSIMO

Qtd	Prazo Médio
396	57,34

Nr. Processo	1ª Aud.	nc. Instruça	Prazo
RTSum - 0011511-98.2016.5.18.0101	13/12/16	16/05/17	154
RTSum - 0011529-85.2017.5.18.0101	14/12/17	14/12/17	0
RTSum - 0011533-59.2016.5.18.0101	12/12/16	16/03/17	94
RTSum - 0011541-36.2016.5.18.0101	14/12/16	10/04/17	117
RTSum - 0011542-21.2016.5.18.0101	14/12/16	22/02/17	70
RTSum - 0011580-33.2016.5.18.0101	16/02/17	16/02/17	0
RTSum - 0011584-70.2016.5.18.0101	14/12/16	27/04/17	134
RTSum - 0011587-25.2016.5.18.0101	14/12/16	27/04/17	134
RTSum - 0011604-61.2016.5.18.0101	28/11/16	23/01/17	56
RTSum - 0011615-90.2016.5.18.0101	29/11/16	21/02/17	84
RTSum - 0011633-14.2016.5.18.0101	15/02/17	30/06/17	135
RTSum - 0011644-43.2016.5.18.0101	15/02/17	15/02/17	0
RTSum - 0011647-95.2016.5.18.0101	15/02/17	29/03/17	42
RTSum - 0011652-20.2016.5.18.0101	01/12/16	07/02/17	68
RTSum - 0011662-64.2016.5.18.0101	09/02/17	08/06/17	119
RTSum - 0011666-04.2016.5.18.0101	15/02/17	04/06/17	109
RTSum - 0011675-63.2016.5.18.0101	15/02/17	26/06/17	131
RTSum - 0011682-55.2016.5.18.0101	12/12/16	19/06/17	189
RTSum - 0011684-25.2016.5.18.0101	16/02/17	22/06/17	126
RTSum - 0011693-84.2016.5.18.0101	13/12/16	27/04/17	135
RTSum - 0011696-39.2016.5.18.0101	13/12/16	22/02/17	71
RTSum - 0011699-91.2016.5.18.0101	14/12/16	22/03/17	98
RTSum - 0011721-52.2016.5.18.0101	13/02/17	13/02/17	0
RTSum - 0011722-37.2016.5.18.0101	13/02/17	13/02/17	0

Legenda:

1ª Aud.: Data da primeira audiência que ocorrer, Inicial ou UNA;

Enc. da Instrução: Data da conclusão para proferir sentença;

Prazo: Quantidade de dias decorridos da 1ª aud. até o encerramento da instrução.



PRAZO MÉDIO ENTRE A 1ª AUDIÊNCIA E O ENCERRAMENTO DA INSTRUÇÃO - 1ª VARA DO TRABALHO DE RIO VERDE

1ª VARA DO TRABALHO DE RIO VERDE

SUMARÍSSIMO

Qtd	Prazo Médio
396	57,34

Nr. Processo	1ª Aud.	nc. Instruça	Prazo
RTSum - 0011726-74.2016.5.18.0101	16/12/16	11/01/17	26
RTSum - 0011728-44.2016.5.18.0101	16/12/16	22/02/17	68
RTSum - 0011735-36.2016.5.18.0101	13/02/17	20/06/17	127
RTSum - 0011736-21.2016.5.18.0101	13/02/17	21/06/17	128
RTSum - 0011740-58.2016.5.18.0101	13/02/17	13/02/17	0
RTSum - 0011746-65.2016.5.18.0101	15/03/17	23/08/17	161
RTSum - 0011747-50.2016.5.18.0101	15/02/17	24/06/17	129
RTSum - 0011752-72.2016.5.18.0101	15/02/17	15/02/17	0
RTSum - 0011756-12.2016.5.18.0101	15/02/17	13/03/17	26
RTSum - 0011761-34.2016.5.18.0101	20/02/17	14/06/17	114
RTSum - 0011762-19.2016.5.18.0101	05/04/17	05/04/17	0
RTSum - 0011768-26.2016.5.18.0101	16/02/17	16/02/17	0
RTSum - 0011769-11.2016.5.18.0101	15/03/17	31/08/17	169
RTSum - 0011771-78.2016.5.18.0101	09/05/17	09/05/17	0
RTSum - 0011772-63.2016.5.18.0101	20/02/17	20/02/17	0
RTSum - 0011779-55.2016.5.18.0101	15/03/17	17/03/17	2
RTSum - 0011783-92.2016.5.18.0101	22/02/17	06/07/17	134
RTSum - 0011785-62.2016.5.18.0101	22/02/17	20/03/17	26
RTSum - 0011791-69.2016.5.18.0101	22/02/17	22/02/17	0
RTSum - 0011798-61.2016.5.18.0101	23/02/17	18/04/17	54
RTSum - 0011799-46.2016.5.18.0101	10/04/17	10/04/17	0
RTSum - 0011805-53.2016.5.18.0101	15/03/17	15/03/17	0
RTSum - 0011810-75.2016.5.18.0101	19/04/17	19/04/17	0
RTSum - 0011814-15.2016.5.18.0101	15/03/17	15/03/17	0

Legenda:

1ª Aud.: Data da primeira audiência que ocorrer, Inicial ou UNA;

Enc. da Instrução: Data da conclusão para proferir sentença;

Prazo: Quantidade de dias decorridos da 1ª aud. até o encerramento da instrução.



**PRAZO MÉDIO ENTRE A 1ª AUDIÊNCIA E O
ENCERRAMENTO DA INSTRUÇÃO - 1ª VARA DO
TRABALHO DE RIO VERDE**

**1ª VARA DO TRABALHO DE RIO
VERDE**

SUMARÍSSIMO

Qtd	Prazo Médio
396	57,34

Nr. Processo	1ª Aud.	nc. Instruçã	Prazo
RTSum - 0011815-97.2016.5.18.0101	08/03/17	08/03/17	0

Legenda:

1ª Aud.: Data da primeira audiência que ocorrer, Inicial ou UNA;

Enc. da Instrução: Data da conclusão para proferir sentença;

Prazo: Quantidade de dias decorridos da 1ª aud. até o encerramento da instrução.



PRAZO MÉDIO ENTRE A 1ª AUDIÊNCIA E O ENCERRAMENTO DA INSTRUÇÃO - 1ª VARA DO TRABALHO DE RIO VERDE

Data do encerramento da instrução entre 1/1/2017 e 31/12/2017 23:59:59

Sem magistrado

SUMARÍSSIMO

Qtd	Prazo Médio
396	57,34

Nr. Processo	1ª Aud.	Enc. Instrução.	Prazo
RTSum - 0010001-16.2017.5.18.0101	24/04/17	23/08/17	121
RTSum - 0010004-68.2017.5.18.0101	19/04/17	25/07/17	97
RTSum - 0010007-23.2017.5.18.0101	24/04/17	24/04/17	0
RTSum - 0010018-52.2017.5.18.0101	08/03/17	21/06/17	105
RTSum - 0010024-59.2017.5.18.0101	09/03/17	20/07/17	133
RTSum - 0010026-29.2017.5.18.0101	09/03/17	25/04/17	47
RTSum - 0010027-14.2017.5.18.0101	09/03/17	25/04/17	47
RTSum - 0010028-96.2017.5.18.0101	09/03/17	10/04/17	32
RTSum - 0010028-96.2017.5.18.0101	09/03/17	10/04/17	32
RTSum - 0010031-51.2017.5.18.0101	19/04/17	05/06/17	47
RTSum - 0010032-36.2017.5.18.0101	09/03/17	27/06/17	110
RTSum - 0010033-21.2017.5.18.0101	09/03/17	20/04/17	42
RTSum - 0010044-50.2017.5.18.0101	13/03/17	13/03/17	0
RTSum - 0010046-20.2017.5.18.0101	14/03/17	03/07/17	111
RTSum - 0010048-87.2017.5.18.0101	14/03/17	03/07/17	111
RTSum - 0010051-42.2017.5.18.0101	09/02/17	09/02/17	0
RTSum - 0010053-12.2017.5.18.0101	14/03/17	29/06/17	107
RTSum - 0010056-64.2017.5.18.0101	16/03/17	18/07/17	124
RTSum - 0010059-19.2017.5.18.0101	15/03/17	13/07/17	120
RTSum - 0010075-70.2017.5.18.0101	20/03/17	20/03/17	0
RTSum - 0010082-62.2017.5.18.0101	20/03/17	04/07/17	106

Legenda:

1ª Aud.: Data da primeira audiência que ocorrer, Inicial ou UNA;

Enc. da Instrução: Data da conclusão para proferir sentença;

Prazo: Quantidade de dias decorridos da 1ª aud. até o encerramento da instrução.



PRAZO MÉDIO ENTRE A 1ª AUDIÊNCIA E O ENCERRAMENTO DA INSTRUÇÃO - 1ª VARA DO TRABALHO DE RIO VERDE

Sem magistrado

SUMARÍSSIMO

Qtd	Prazo Médio
396	57,34

Nr. Processo	1ª Aud.	Enc. Instrução.	Prazo
RTSum - 0010089-54.2017.5.18.0101	22/03/17	20/07/17	120
RTSum - 0010093-91.2017.5.18.0101	22/03/17	22/05/17	61
RTSum - 0010100-83.2017.5.18.0101	23/03/17	23/03/17	0
RTSum - 0010104-23.2017.5.18.0101	23/03/17	23/03/17	0
RTSum - 0010108-60.2017.5.18.0101	23/03/17	22/05/17	60
RTSum - 0010111-15.2017.5.18.0101	23/03/17	23/03/17	0
RTSum - 0010114-67.2017.5.18.0101	23/03/17	24/05/17	62
RTSum - 0010115-52.2017.5.18.0101	23/03/17	09/05/17	47
RTSum - 0010116-37.2017.5.18.0101	23/03/17	23/03/17	0
RTSum - 0010119-89.2017.5.18.0101	23/03/17	23/03/17	0
RTSum - 0010121-59.2017.5.18.0101	23/03/17	31/08/17	161
RTSum - 0010122-44.2017.5.18.0101	23/03/17	04/04/17	12
RTSum - 0010125-96.2017.5.18.0101	11/05/17	11/05/17	0
RTSum - 0010131-06.2017.5.18.0101	11/05/17	11/05/17	0
RTSum - 0010133-73.2017.5.18.0101	11/05/17	21/06/17	41
RTSum - 0010134-58.2017.5.18.0101	11/05/17	11/05/17	0
RTSum - 0010139-80.2017.5.18.0101	15/05/17	27/07/17	73
RTSum - 0010144-05.2017.5.18.0101	15/05/17	03/10/17	141
RTSum - 0010148-42.2017.5.18.0101	29/03/17	15/08/17	139
RTSum - 0010153-64.2017.5.18.0101	29/03/17	29/03/17	0
RTSum - 0010154-49.2017.5.18.0101	29/03/17	10/08/17	134
RTSum - 0010157-04.2017.5.18.0101	29/03/17	17/04/17	19
RTSum - 0010158-86.2017.5.18.0101	29/03/17	22/09/17	177
RTSum - 0010163-45.2016.5.18.0101	23/05/16	23/03/17	304

Legenda:
1ª Aud.: Data da primeira audiência que ocorrer, Inicial ou UNA;
Enc. da Instrução: Data da conclusão para proferir sentença;
Prazo: Quantidade de dias decorridos da 1ª aud. até o encerramento da instrução.



PRAZO MÉDIO ENTRE A 1ª AUDIÊNCIA E O ENCERRAMENTO DA INSTRUÇÃO - 1ª VARA DO TRABALHO DE RIO VERDE

Sem magistrado

SUMARÍSSIMO

Qtd	Prazo Médio
396	57,34

Nr. Processo	1ª Aud.	Enc. Instrução.	Prazo
RTSum - 0010175-25.2017.5.18.0101	29/03/17	10/08/17	134
RTSum - 0010183-02.2017.5.18.0101	04/04/17	04/04/17	0
RTSum - 0010186-54.2017.5.18.0101	04/04/17	17/05/17	43
RTSum - 0010188-24.2017.5.18.0101	04/04/17	04/04/17	0
RTSum - 0010189-09.2017.5.18.0101	04/04/17	01/09/17	150
RTSum - 0010199-53.2017.5.18.0101	05/04/17	05/04/17	0
RTSum - 0010206-45.2017.5.18.0101	05/04/17	05/04/17	0
RTSum - 0010212-52.2017.5.18.0101	26/06/17	26/06/17	0
RTSum - 0010215-07.2017.5.18.0101	17/05/17	14/07/17	58
RTSum - 0010223-81.2017.5.18.0101	10/04/17	10/04/17	0
RTSum - 0010224-66.2017.5.18.0101	10/04/17	10/04/17	0
RTSum - 0010225-51.2017.5.18.0101	10/04/17	22/09/17	165
RTSum - 0010226-36.2017.5.18.0101	10/04/17	29/05/17	49
RTSum - 0010238-50.2017.5.18.0101	11/04/17	12/04/17	1
RTSum - 0010243-72.2017.5.18.0101	17/04/17	23/08/17	128
RTSum - 0010244-57.2017.5.18.0101	18/04/17	18/04/17	0
RTSum - 0010251-49.2017.5.18.0101	17/04/17	22/09/17	158
RTSum - 0010252-34.2017.5.18.0101	18/04/17	18/04/17	0
RTSum - 0010255-86.2017.5.18.0101	18/04/17	18/04/17	0
RTSum - 0010261-93.2017.5.18.0101	18/04/17	18/04/17	0
RTSum - 0010264-48.2017.5.18.0101	19/04/17	02/05/17	13
RTSum - 0010278-32.2017.5.18.0101	20/04/17	20/04/17	0
RTSum - 0010280-02.2017.5.18.0101	20/04/17	20/04/17	0
RTSum - 0010281-84.2017.5.18.0101	24/04/17	24/04/17	0

Legenda:
1ª Aud.: Data da primeira audiência que ocorrer, Inicial ou UNA;
Enc. da Instrução: Data da conclusão para proferir sentença;
Prazo: Quantidade de dias decorridos da 1ª aud. até o encerramento da instrução.



PRAZO MÉDIO ENTRE A 1ª AUDIÊNCIA E O ENCERRAMENTO DA INSTRUÇÃO - 1ª VARA DO TRABALHO DE RIO VERDE

Sem magistrado

SUMARÍSSIMO

Qtd	Prazo Médio
396	57,34

Nr. Processo	1ª Aud.	Enc. Instrução.	Prazo
RTSum - 0010284-39.2017.5.18.0101	24/04/17	16/05/17	22
RTSum - 0010287-91.2017.5.18.0101	24/04/17	24/04/17	0
RTSum - 0010292-16.2017.5.18.0101	24/04/17	24/07/17	91
RTSum - 0010293-98.2017.5.18.0101	24/04/17	24/04/17	0
RTSum - 0010299-08.2017.5.18.0101	25/04/17	13/07/17	79
RTSum - 0010301-75.2017.5.18.0101	10/05/17	10/05/17	0
RTSum - 0010302-60.2017.5.18.0101	27/04/17	16/05/17	19
RTSum - 0010303-45.2017.5.18.0101	10/05/17	10/05/17	0
RTSum - 0010305-15.2017.5.18.0101	10/04/17	10/04/17	0
RTSum - 0010307-82.2017.5.18.0101	26/04/17	23/05/17	27
RTSum - 0010309-52.2017.5.18.0101	26/04/17	27/04/17	1
RTSum - 0010313-89.2017.5.18.0101	27/04/17	27/04/17	0
RTSum - 0010315-59.2017.5.18.0101	02/05/17	02/05/17	0
RTSum - 0010317-20.2017.5.18.0104	26/04/17	24/08/17	120
RTSum - 0010326-88.2017.5.18.0101	27/04/17	17/10/17	173
RTSum - 0010327-64.2017.5.18.0104	02/05/17	02/05/17	0
RTSum - 0010328-58.2017.5.18.0101	27/04/17	16/05/17	19
RTSum - 0010331-13.2017.5.18.0101	02/05/17	11/05/17	9
RTSum - 0010333-80.2017.5.18.0101	03/05/17	01/09/17	121
RTSum - 0010334-65.2017.5.18.0101	02/05/17	02/05/17	0
RTSum - 0010335-50.2017.5.18.0101	02/05/17	31/08/17	121
RTSum - 0010338-05.2017.5.18.0101	02/05/17	31/07/17	90
RTSum - 0010341-57.2017.5.18.0101	09/05/17	09/05/17	0
RTSum - 0010352-86.2017.5.18.0101	10/05/17	10/05/17	0

Legenda:
1ª Aud.: Data da primeira audiência que ocorrer, Inicial ou UNA;
Enc. da Instrução: Data da conclusão para proferir sentença;
Prazo: Quantidade de dias decorridos da 1ª aud. até o encerramento da instrução.



PRAZO MÉDIO ENTRE A 1ª AUDIÊNCIA E O ENCERRAMENTO DA INSTRUÇÃO - 1ª VARA DO TRABALHO DE RIO VERDE

Sem magistrado

SUMARÍSSIMO

Qtd	Prazo Médio
396	57,34

Nr. Processo	1ª Aud.	Enc. Instrução.	Prazo
RTSum - 0010361-48.2017.5.18.0101	04/05/17	30/05/17	26
RTSum - 0010363-18.2017.5.18.0101	11/05/17	18/10/17	160
RTSum - 0010363-18.2017.5.18.0101	11/05/17	19/12/17	222
RTSum - 0010366-70.2017.5.18.0101	09/05/17	31/07/17	83
RTSum - 0010369-25.2017.5.18.0101	09/05/17	31/08/17	114
RTSum - 0010374-47.2017.5.18.0101	09/05/17	02/10/17	146
RTSum - 0010376-17.2017.5.18.0101	09/05/17	10/10/17	154
RTSum - 0010384-91.2017.5.18.0101	09/05/17	09/05/17	0
RTSum - 0010386-61.2017.5.18.0101	30/03/17	30/03/17	0
RTSum - 0010387-46.2017.5.18.0101	23/05/17	26/10/17	156
RTSum - 0010387-46.2017.5.18.0101	23/05/17	12/12/17	203
RTSum - 0010400-45.2017.5.18.0101	01/06/17	06/11/17	158
RTSum - 0010407-37.2017.5.18.0101	16/05/17	05/07/17	50
RTSum - 0010408-22.2017.5.18.0101	17/05/17	17/05/17	0
RTSum - 0010409-07.2017.5.18.0101	23/05/17	21/08/17	90
RTSum - 0010412-59.2017.5.18.0101	17/05/17	21/06/17	35
RTSum - 0010419-51.2017.5.18.0101	23/05/17	23/05/17	0
RTSum - 0010424-73.2017.5.18.0101	23/05/17	29/05/17	6
RTSum - 0010424-73.2017.5.18.0101	23/05/17	29/05/17	6
RTSum - 0010431-65.2017.5.18.0101	25/05/17	25/05/17	0
RTSum - 0010433-35.2017.5.18.0101	25/05/17	26/07/17	62
RTSum - 0010436-87.2017.5.18.0101	25/05/17	12/06/17	18
RTSum - 0010441-12.2017.5.18.0101	25/05/17	13/06/17	19
RTSum - 0010448-04.2017.5.18.0101	25/05/17	08/06/17	14

Legenda:

1ª Aud.: Data da primeira audiência que ocorrer, Inicial ou UNA;

Enc. da Instrução: Data da conclusão para proferir sentença;

Prazo: Quantidade de dias decorridos da 1ª aud. até o encerramento da instrução.



PRAZO MÉDIO ENTRE A 1ª AUDIÊNCIA E O ENCERRAMENTO DA INSTRUÇÃO - 1ª VARA DO TRABALHO DE RIO VERDE

Sem magistrado

SUMARÍSSIMO

Qtd	Prazo Médio
396	57,34

Nr. Processo	1ª Aud.	Enc. Instrução.	Prazo
RTSum - 0010449-86.2017.5.18.0101	25/05/17	20/07/17	56
RTSum - 0010450-71.2017.5.18.0101	09/05/17	13/09/17	127
RTSum - 0010455-93.2017.5.18.0101	23/05/17	14/06/17	22
RTSum - 0010456-78.2017.5.18.0101	03/05/17	26/09/17	146
RTSum - 0010460-86.2015.5.18.0101	24/11/15	23/03/17	485
RTSum - 0010464-55.2017.5.18.0101	03/05/17	26/09/17	146
RTSum - 0010468-92.2017.5.18.0101	23/05/17	29/09/17	129
RTSum - 0010477-54.2017.5.18.0101	09/05/17	28/08/17	111
RTSum - 0010479-24.2017.5.18.0101	29/05/17	29/05/17	0
RTSum - 0010482-76.2017.5.18.0101	03/05/17	08/11/17	189
RTSum - 0010485-31.2017.5.18.0101	01/06/17	16/08/17	76
RTSum - 0010487-35.2016.5.18.0101	09/05/16	27/04/17	353
RTSum - 0010487-98.2017.5.18.0101	02/05/17	27/06/17	56
RTSum - 0010489-68.2017.5.18.0101	02/05/17	05/10/17	156
RTSum - 0010490-53.2017.5.18.0101	02/05/17	02/05/17	0
RTSum - 0010492-23.2017.5.18.0101	09/05/17	24/05/17	15
RTSum - 0010504-31.2017.5.18.0103	09/05/17	13/07/17	65
RTSum - 0010507-89.2017.5.18.0101	09/05/17	09/05/17	0
RTSum - 0010511-29.2017.5.18.0101	09/05/17	09/05/17	0
RTSum - 0010512-14.2017.5.18.0101	09/05/17	13/09/17	127
RTSum - 0010516-51.2017.5.18.0101	09/05/17	09/05/17	0
RTSum - 0010525-13.2017.5.18.0101	15/05/17	21/06/17	37
RTSum - 0010529-50.2017.5.18.0101	15/05/17	09/11/17	178
RTSum - 0010532-05.2017.5.18.0101	15/05/17	15/05/17	0

Legenda:
1ª Aud.: Data da primeira audiência que ocorrer, Inicial ou UNA;
Enc. da Instrução: Data da conclusão para proferir sentença;
Prazo: Quantidade de dias decorridos da 1ª aud. até o encerramento da instrução.



PRAZO MÉDIO ENTRE A 1ª AUDIÊNCIA E O ENCERRAMENTO DA INSTRUÇÃO - 1ª VARA DO TRABALHO DE RIO VERDE

Sem magistrado

SUMARÍSSIMO

Qtd	Prazo Médio
396	57,34

Nr. Processo	1ª Aud.	Enc. Instrução.	Prazo
RTSum - 0010536-76.2016.5.18.0101	16/06/16	09/03/17	266
RTSum - 0010540-79.2017.5.18.0101	15/05/17	23/05/17	8
RTSum - 0010541-64.2017.5.18.0101	16/05/17	22/05/17	6
RTSum - 0010545-04.2017.5.18.0101	17/05/17	17/05/17	0
RTSum - 0010547-08.2016.5.18.0101	09/06/16	17/04/17	312
RTSum - 0010552-93.2017.5.18.0101	26/06/17	16/10/17	112
RTSum - 0010554-63.2017.5.18.0101	23/05/17	15/10/17	145
RTSum - 0010555-48.2017.5.18.0101	23/05/17	15/10/17	145
RTSum - 0010562-40.2017.5.18.0101	01/06/17	01/06/17	0
RTSum - 0010566-77.2017.5.18.0101	23/05/17	26/09/17	126
RTSum - 0010573-40.2015.5.18.0101	20/10/15	19/04/17	547
RTSum - 0010578-91.2017.5.18.0101	23/05/17	03/10/17	133
RTSum - 0010584-98.2017.5.18.0101	23/05/17	25/05/17	2
RTSum - 0010585-83.2017.5.18.0101	23/05/17	25/05/17	2
RTSum - 0010586-68.2017.5.18.0101	23/05/17	25/05/17	2
RTSum - 0010587-53.2017.5.18.0101	29/05/17	29/05/17	0
RTSum - 0010595-30.2017.5.18.0101	06/06/17	10/08/17	65
RTSum - 0010598-82.2017.5.18.0101	31/05/17	08/11/17	161
RTSum - 0010599-67.2017.5.18.0101	31/05/17	31/05/17	0
RTSum - 0010600-52.2017.5.18.0101	31/05/17	31/05/17	0
RTSum - 0010602-22.2017.5.18.0101	23/05/17	23/05/17	0
RTSum - 0010609-14.2017.5.18.0101	06/06/17	06/06/17	0
RTSum - 0010612-66.2017.5.18.0101	01/06/17	01/06/17	0
RTSum - 0010614-36.2017.5.18.0101	05/06/17	05/06/17	0

Legenda:
1ª Aud.: Data da primeira audiência que ocorrer, Inicial ou UNA;
Enc. da Instrução: Data da conclusão para proferir sentença;
Prazo: Quantidade de dias decorridos da 1ª aud. até o encerramento da instrução.



PRAZO MÉDIO ENTRE A 1ª AUDIÊNCIA E O ENCERRAMENTO DA INSTRUÇÃO - 1ª VARA DO TRABALHO DE RIO VERDE

Sem magistrado

SUMARÍSSIMO

Qtd	Prazo Médio
396	57,34

Nr. Processo	1ª Aud.	Enc. Instrução.	Prazo
RTSum - 0010615-21.2017.5.18.0101	05/06/17	06/06/17	1
RTSum - 0010619-92.2016.5.18.0101	22/06/16	17/04/17	299
RTSum - 0010622-13.2017.5.18.0101	05/06/17	29/09/17	116
RTSum - 0010626-50.2017.5.18.0101	05/06/17	05/06/17	0
RTSum - 0010632-57.2017.5.18.0101	06/06/17	19/12/17	196
RTSum - 0010634-27.2017.5.18.0101	06/06/17	06/06/17	0
RTSum - 0010636-94.2017.5.18.0101	06/06/17	06/06/17	0
RTSum - 0010638-64.2017.5.18.0101	07/06/17	20/10/17	135
RTSum - 0010641-19.2017.5.18.0101	07/06/17	07/06/17	0
RTSum - 0010644-71.2017.5.18.0101	26/06/17	10/10/17	106
RTSum - 0010646-41.2017.5.18.0101	07/06/17	07/06/17	0
RTSum - 0010651-63.2017.5.18.0101	07/06/17	27/07/17	50
RTSum - 0010652-48.2017.5.18.0101	08/06/17	16/06/17	8
RTSum - 0010654-18.2017.5.18.0101	26/06/17	10/10/17	106
RTSum - 0010659-40.2017.5.18.0101	08/06/17	19/07/17	41
RTSum - 0010660-25.2017.5.18.0101	08/06/17	08/06/17	0
RTSum - 0010661-10.2017.5.18.0101	08/06/17	08/06/17	0
RTSum - 0010674-09.2017.5.18.0101	13/06/17	13/06/17	0
RTSum - 0010680-16.2017.5.18.0101	14/06/17	18/10/17	126
RTSum - 0010685-38.2017.5.18.0101	13/06/17	13/06/17	0
RTSum - 0010691-45.2017.5.18.0101	21/06/17	21/06/17	0
RTSum - 0010696-67.2017.5.18.0101	21/06/17	21/06/17	0
RTSum - 0010699-22.2017.5.18.0101	21/06/17	21/06/17	0
RTSum - 0010700-07.2017.5.18.0101	21/06/17	21/06/17	0

Legenda:
1ª Aud.: Data da primeira audiência que ocorrer, Inicial ou UNA;
Enc. da Instrução: Data da conclusão para proferir sentença;
Prazo: Quantidade de dias decorridos da 1ª aud. até o encerramento da instrução.



PRAZO MÉDIO ENTRE A 1ª AUDIÊNCIA E O ENCERRAMENTO DA INSTRUÇÃO - 1ª VARA DO TRABALHO DE RIO VERDE

Sem magistrado

SUMARÍSSIMO

Qtd	Prazo Médio
396	57,34

Nr. Processo	1ª Aud.	Enc. Instrução.	Prazo
RTSum - 0010705-29.2017.5.18.0101	22/06/17	22/06/17	0
RTSum - 0010712-21.2017.5.18.0101	22/06/17	28/11/17	159
RTSum - 0010719-13.2017.5.18.0101	22/06/17	22/06/17	0
RTSum - 0010721-80.2017.5.18.0101	22/06/17	23/08/17	62
RTSum - 0010725-20.2017.5.18.0101	22/06/17	20/07/17	28
RTSum - 0010726-05.2017.5.18.0101	26/06/17	10/10/17	106
RTSum - 0010728-72.2017.5.18.0101	26/06/17	26/06/17	0
RTSum - 0010734-16.2016.5.18.0101	29/06/16	17/04/17	292
RTSum - 0010738-19.2017.5.18.0101	27/06/17	31/10/17	126
RTSum - 0010740-86.2017.5.18.0101	27/06/17	18/10/17	113
RTSum - 0010742-56.2017.5.18.0101	27/06/17	27/06/17	0
RTSum - 0010748-63.2017.5.18.0101	28/06/17	28/06/17	0
RTSum - 0010749-48.2017.5.18.0101	28/06/17	27/09/17	91
RTSum - 0010759-92.2017.5.18.0101	26/06/17	07/08/17	42
RTSum - 0010760-77.2017.5.18.0101	29/06/17	31/10/17	124
RTSum - 0010763-32.2017.5.18.0101	29/06/17	18/10/17	111
RTSum - 0010763-32.2017.5.18.0101	29/06/17	12/12/17	166
RTSum - 0010769-39.2017.5.18.0101	03/07/17	20/07/17	17
RTSum - 0010770-24.2017.5.18.0101	03/07/17	03/07/17	0
RTSum - 0010772-91.2017.5.18.0101	03/07/17	03/07/17	0
RTSum - 0010777-16.2017.5.18.0101	03/07/17	03/07/17	0
RTSum - 0010779-83.2017.5.18.0101	03/07/17	03/07/17	0
RTSum - 0010781-53.2017.5.18.0101	23/06/17	23/06/17	0
RTSum - 0010786-75.2017.5.18.0101	04/07/17	04/07/17	0

Legenda:
1ª Aud.: Data da primeira audiência que ocorrer, Inicial ou UNA;
Enc. da Instrução: Data da conclusão para proferir sentença;
Prazo: Quantidade de dias decorridos da 1ª aud. até o encerramento da instrução.



PRAZO MÉDIO ENTRE A 1ª AUDIÊNCIA E O ENCERRAMENTO DA INSTRUÇÃO - 1ª VARA DO TRABALHO DE RIO VERDE

Sem magistrado

SUMARÍSSIMO

Qtd	Prazo Médio
396	57,34

Nr. Processo	1ª Aud.	Enc. Instrução.	Prazo
RTSum - 0010787-60.2017.5.18.0101	04/07/17	21/09/17	79
RTSum - 0010790-15.2017.5.18.0101	04/07/17	20/10/17	108
RTSum - 0010795-37.2017.5.18.0101	04/07/17	04/07/17	0
RTSum - 0010799-74.2017.5.18.0101	05/07/17	05/07/17	0
RTSum - 0010800-59.2017.5.18.0101	05/07/17	05/07/17	0
RTSum - 0010803-08.2017.5.18.0103	12/07/17	26/07/17	14
RTSum - 0010803-14.2017.5.18.0101	05/07/17	05/07/17	0
RTSum - 0010804-96.2017.5.18.0101	05/07/17	05/07/17	0
RTSum - 0010832-64.2017.5.18.0101	11/07/17	25/07/17	14
RTSum - 0010836-92.2017.5.18.0104	13/07/17	27/09/17	76
RTSum - 0010844-78.2017.5.18.0101	17/07/17	31/10/17	106
RTSum - 0010847-33.2017.5.18.0101	17/07/17	05/12/17	141
RTSum - 0010852-55.2017.5.18.0101	18/07/17	18/07/17	0
RTSum - 0010859-47.2017.5.18.0101	07/08/17	07/08/17	0
RTSum - 0010864-69.2017.5.18.0101	26/07/17	20/10/17	86
RTSum - 0010869-91.2017.5.18.0101	24/07/17	24/08/17	31
RTSum - 0010872-46.2017.5.18.0101	27/07/17	27/07/17	0
RTSum - 0010873-31.2017.5.18.0101	25/07/17	09/11/17	107
RTSum - 0010874-16.2017.5.18.0101	26/07/17	26/07/17	0
RTSum - 0010875-98.2017.5.18.0101	14/08/17	25/09/17	42
RTSum - 0010893-22.2017.5.18.0101	01/08/17	01/08/17	0
RTSum - 0010894-07.2017.5.18.0101	01/08/17	01/08/17	0
RTSum - 0010895-89.2017.5.18.0101	01/08/17	15/08/17	14
RTSum - 0010902-81.2017.5.18.0101	02/08/17	07/08/17	5

Legenda:
1ª Aud.: Data da primeira audiência que ocorrer, Inicial ou UNA;
Enc. da Instrução: Data da conclusão para proferir sentença;
Prazo: Quantidade de dias decorridos da 1ª aud. até o encerramento da instrução.



PRAZO MÉDIO ENTRE A 1ª AUDIÊNCIA E O ENCERRAMENTO DA INSTRUÇÃO - 1ª VARA DO TRABALHO DE RIO VERDE

Sem magistrado

SUMARÍSSIMO

Qtd	Prazo Médio
396	57,34

Nr. Processo	1ª Aud.	Enc. Instrução.	Prazo
RTSum - 0010903-66.2017.5.18.0101	02/08/17	02/08/17	0
RTSum - 0010904-51.2017.5.18.0101	02/08/17	13/11/17	103
RTSum - 0010912-22.2017.5.18.0103	10/08/17	09/11/17	91
RTSum - 0010913-13.2017.5.18.0101	07/08/17	07/08/17	0
RTSum - 0010915-80.2017.5.18.0101	07/08/17	18/09/17	42
RTSum - 0010915-80.2017.5.18.0101	07/08/17	26/09/17	50
RTSum - 0010928-79.2017.5.18.0101	10/08/17	10/08/17	0
RTSum - 0010934-86.2017.5.18.0101	10/08/17	16/10/17	67
RTSum - 0010948-07.2016.5.18.0101	26/09/16	17/01/17	113
RTSum - 0010954-77.2017.5.18.0101	15/08/17	15/08/17	0
RTSum - 0010956-47.2017.5.18.0101	17/08/17	27/11/17	102
RTSum - 0010966-91.2017.5.18.0101	17/08/17	06/11/17	81
RTSum - 0010973-11.2016.5.18.0104	08/11/16	01/06/17	205
RTSum - 0010987-67.2017.5.18.0101	22/08/17	22/08/17	0
RTSum - 0010993-74.2017.5.18.0101	24/08/17	24/08/17	0
RTSum - 0010994-59.2017.5.18.0101	24/08/17	09/11/17	77
RTSum - 0010997-14.2017.5.18.0101	24/08/17	15/12/17	113
RTSum - 0010999-81.2017.5.18.0101	24/08/17	13/09/17	20
RTSum - 0011003-21.2017.5.18.0101	06/09/17	18/09/17	12
RTSum - 0011006-73.2017.5.18.0101	24/08/17	24/08/17	0
RTSum - 0011030-98.2017.5.18.0102	04/09/17	28/11/17	85
RTSum - 0011030-98.2017.5.18.0102	04/09/17	01/12/17	88
RTSum - 0011038-78.2017.5.18.0101	31/08/17	31/08/17	0
RTSum - 0011043-03.2017.5.18.0101	31/08/17	29/11/17	90

Legenda:
1ª Aud.: Data da primeira audiência que ocorrer, Inicial ou UNA;
Enc. da Instrução: Data da conclusão para proferir sentença;
Prazo: Quantidade de dias decorridos da 1ª aud. até o encerramento da instrução.



PRAZO MÉDIO ENTRE A 1ª AUDIÊNCIA E O ENCERRAMENTO DA INSTRUÇÃO - 1ª VARA DO TRABALHO DE RIO VERDE

Sem magistrado

SUMARÍSSIMO

Qtd	Prazo Médio
396	57,34

Nr. Processo	1ª Aud.	Enc. Instrução.	Prazo
RTSum - 0011050-92.2017.5.18.0101	04/09/17	27/11/17	84
RTSum - 0011051-77.2017.5.18.0101	04/09/17	04/09/17	0
RTSum - 0011058-69.2017.5.18.0101	04/09/17	04/09/17	0
RTSum - 0011068-16.2017.5.18.0101	04/09/17	04/09/17	0
RTSum - 0011070-83.2017.5.18.0101	04/09/17	04/09/17	0
RTSum - 0011073-38.2017.5.18.0101	06/09/17	12/09/17	6
RTSum - 0011076-90.2017.5.18.0101	15/09/17	15/12/17	91
RTSum - 0011078-60.2017.5.18.0101	06/09/17	06/09/17	0
RTSum - 0011085-52.2017.5.18.0101	06/09/17	29/09/17	23
RTSum - 0011085-52.2017.5.18.0101	06/09/17	19/12/17	104
RTSum - 0011086-37.2017.5.18.0101	06/09/17	13/09/17	7
RTSum - 0011094-14.2017.5.18.0101	13/09/17	29/11/17	77
RTSum - 0011102-88.2017.5.18.0101	13/09/17	04/12/17	82
RTSum - 0011104-58.2017.5.18.0101	13/09/17	04/12/17	82
RTSum - 0011118-42.2017.5.18.0101	15/09/17	15/09/17	0
RTSum - 0011120-12.2017.5.18.0101	15/09/17	04/12/17	80
RTSum - 0011130-56.2017.5.18.0101	25/09/17	27/11/17	63
RTSum - 0011130-56.2017.5.18.0101	25/09/17	01/12/17	67
RTSum - 0011140-71.2015.5.18.0101	04/02/16	13/02/17	375
RTSum - 0011141-85.2017.5.18.0101	28/09/17	28/09/17	0
RTSum - 0011146-10.2017.5.18.0101	26/09/17	26/09/17	0
RTSum - 0011149-62.2017.5.18.0101	28/09/17	16/10/17	18
RTSum - 0011150-47.2017.5.18.0101	28/09/17	05/10/17	7
RTSum - 0011157-39.2017.5.18.0101	09/10/17	26/10/17	17

Legenda:
1ª Aud.: Data da primeira audiência que ocorrer, Inicial ou UNA;
Enc. da Instrução: Data da conclusão para proferir sentença;
Prazo: Quantidade de dias decorridos da 1ª aud. até o encerramento da instrução.



PRAZO MÉDIO ENTRE A 1ª AUDIÊNCIA E O ENCERRAMENTO DA INSTRUÇÃO - 1ª VARA DO TRABALHO DE RIO VERDE

Sem magistrado

SUMARÍSSIMO

Qtd	Prazo Médio
396	57,34

Nr. Processo	1ª Aud.	Enc. Instrução.	Prazo
RTSum - 0011157-39.2017.5.18.0101	09/10/17	19/12/17	71
RTSum - 0011163-46.2017.5.18.0101	03/10/17	03/10/17	0
RTSum - 0011171-23.2017.5.18.0101	02/10/17	18/10/17	16
RTSum - 0011172-08.2017.5.18.0101	02/10/17	18/10/17	16
RTSum - 0011176-45.2017.5.18.0101	04/10/17	09/10/17	5
RTSum - 0011180-82.2017.5.18.0101	27/09/17	27/09/17	0
RTSum - 0011181-67.2017.5.18.0101	04/10/17	04/10/17	0
RTSum - 0011188-59.2017.5.18.0101	09/10/17	14/12/17	66
RTSum - 0011189-44.2017.5.18.0101	09/10/17	09/10/17	0
RTSum - 0011191-14.2017.5.18.0101	09/10/17	30/10/17	21
RTSum - 0011199-88.2017.5.18.0101	11/10/17	11/10/17	0
RTSum - 0011202-43.2017.5.18.0101	11/10/17	11/10/17	0
RTSum - 0011213-72.2017.5.18.0101	16/10/17	23/10/17	7
RTSum - 0011223-19.2017.5.18.0101	18/10/17	18/10/17	0
RTSum - 0011230-11.2017.5.18.0101	18/10/17	18/10/17	0
RTSum - 0011230-45.2016.5.18.0101	21/09/16	25/07/17	307
RTSum - 0011234-48.2017.5.18.0101	23/10/17	23/10/17	0
RTSum - 0011235-33.2017.5.18.0101	23/10/17	23/10/17	0
RTSum - 0011239-70.2017.5.18.0101	24/10/17	24/10/17	0
RTSum - 0011241-40.2017.5.18.0101	25/10/17	25/10/17	0
RTSum - 0011246-59.2017.5.18.0102	25/10/17	25/10/17	0
RTSum - 0011246-62.2017.5.18.0101	25/10/17	08/11/17	14
RTSum - 0011247-47.2017.5.18.0101	25/10/17	25/10/17	0
RTSum - 0011249-17.2017.5.18.0101	30/10/17	30/10/17	0

Legenda:
1ª Aud.: Data da primeira audiência que ocorrer, Inicial ou UNA;
Enc. da Instrução: Data da conclusão para proferir sentença;
Prazo: Quantidade de dias decorridos da 1ª aud. até o encerramento da instrução.



PRAZO MÉDIO ENTRE A 1ª AUDIÊNCIA E O ENCERRAMENTO DA INSTRUÇÃO - 1ª VARA DO TRABALHO DE RIO VERDE

Sem magistrado

SUMARÍSSIMO

Qtd	Prazo Médio
396	57,34

Nr. Processo	1ª Aud.	Enc. Instrução.	Prazo
RTSum - 0011266-53.2017.5.18.0101	30/10/17	14/12/17	45
RTSum - 0011281-22.2017.5.18.0101	06/11/17	06/11/17	0
RTSum - 0011282-07.2017.5.18.0101	06/11/17	08/11/17	2
RTSum - 0011297-10.2016.5.18.0101	29/09/16	23/02/17	147
RTSum - 0011299-43.2017.5.18.0101	13/11/17	16/11/17	3
RTSum - 0011307-20.2017.5.18.0101	13/11/17	13/11/17	0
RTSum - 0011309-87.2017.5.18.0101	13/11/17	13/11/17	0
RTSum - 0011313-27.2017.5.18.0101	13/11/17	13/11/17	0
RTSum - 0011322-23.2016.5.18.0101	11/10/16	27/04/17	198
RTSum - 0011323-08.2016.5.18.0101	13/10/16	13/02/17	123
RTSum - 0011323-71.2017.5.18.0101	20/11/17	05/12/17	15
RTSum - 0011325-75.2016.5.18.0101	13/10/16	13/02/17	123
RTSum - 0011330-63.2017.5.18.0101	21/11/17	21/11/17	0
RTSum - 0011333-18.2017.5.18.0101	23/11/17	04/12/17	11
RTSum - 0011334-03.2017.5.18.0101	23/11/17	23/11/17	0
RTSum - 0011336-70.2017.5.18.0101	23/11/17	06/12/17	13
RTSum - 0011337-55.2017.5.18.0101	23/11/17	23/11/17	0
RTSum - 0011338-40.2017.5.18.0101	23/11/17	23/11/17	0
RTSum - 0011340-10.2017.5.18.0101	13/11/17	13/11/17	0
RTSum - 0011348-21.2016.5.18.0101	14/12/16	18/01/17	35
RTSum - 0011352-24.2017.5.18.0101	23/11/17	23/11/17	0
RTSum - 0011356-61.2017.5.18.0101	29/11/17	29/11/17	0
RTSum - 0011359-50.2016.5.18.0101	14/12/16	24/01/17	41
RTSum - 0011362-68.2017.5.18.0101	23/11/17	23/11/17	0

Legenda:
1ª Aud.: Data da primeira audiência que ocorrer, Inicial ou UNA;
Enc. da Instrução: Data da conclusão para proferir sentença;
Prazo: Quantidade de dias decorridos da 1ª aud. até o encerramento da instrução.



PRAZO MÉDIO ENTRE A 1ª AUDIÊNCIA E O ENCERRAMENTO DA INSTRUÇÃO - 1ª VARA DO TRABALHO DE RIO VERDE

Sem magistrado

SUMARÍSSIMO

Qtd	Prazo Médio
396	57,34

Nr. Processo	1ª Aud.	Enc. Instrução.	Prazo
RTSum - 0011366-08.2017.5.18.0101	23/11/17	23/11/17	0
RTSum - 0011367-90.2017.5.18.0101	28/11/17	28/11/17	0
RTSum - 0011375-67.2017.5.18.0101	23/11/17	23/11/17	0
RTSum - 0011377-71.2016.5.18.0101	12/12/16	17/07/17	217
RTSum - 0011378-56.2016.5.18.0101	02/11/16	14/03/17	132
RTSum - 0011379-07.2017.5.18.0101	23/11/17	24/11/17	1
RTSum - 0011380-26.2016.5.18.0101	08/11/16	19/07/17	253
RTSum - 0011385-48.2016.5.18.0101	10/11/16	22/03/17	132
RTSum - 0011386-33.2016.5.18.0101	10/11/16	22/03/17	132
RTSum - 0011387-18.2016.5.18.0101	27/10/16	21/06/17	237
RTSum - 0011389-22.2015.5.18.0101	30/03/16	17/01/17	293
RTSum - 0011392-06.2017.5.18.0101	23/11/17	05/12/17	12
RTSum - 0011393-88.2017.5.18.0101	23/11/17	19/12/17	26
RTSum - 0011394-73.2017.5.18.0101	23/11/17	07/12/17	14
RTSum - 0011395-58.2017.5.18.0101	30/11/17	15/12/17	15
RTSum - 0011411-12.2017.5.18.0101	29/11/17	15/12/17	16
RTSum - 0011435-40.2017.5.18.0101	10/12/17	14/12/17	4
RTSum - 0011440-62.2017.5.18.0101	30/11/17	30/11/17	0
RTSum - 0011461-38.2017.5.18.0101	07/12/17	07/12/17	0
RTSum - 0011466-60.2017.5.18.0101	06/12/17	06/12/17	0
RTSum - 0011466-94.2016.5.18.0101	29/11/16	12/04/17	134
RTSum - 0011493-43.2017.5.18.0101	14/12/17	14/12/17	0
RTSum - 0011494-28.2017.5.18.0101	15/12/17	15/12/17	0
RTSum - 0011507-61.2016.5.18.0101	14/12/16	17/04/17	124

Legenda:
1ª Aud.: Data da primeira audiência que ocorrer, Inicial ou UNA;
Enc. da Instrução: Data da conclusão para proferir sentença;
Prazo: Quantidade de dias decorridos da 1ª aud. até o encerramento da instrução.



PRAZO MÉDIO ENTRE A 1ª AUDIÊNCIA E O ENCERRAMENTO DA INSTRUÇÃO - 1ª VARA DO TRABALHO DE RIO VERDE

Sem magistrado

SUMARÍSSIMO

Qtd	Prazo Médio
396	57,34

Nr. Processo	1ª Aud.	Enc. Instrução.	Prazo
RTSum - 0011511-98.2016.5.18.0101	13/12/16	16/05/17	154
RTSum - 0011529-85.2017.5.18.0101	14/12/17	14/12/17	0
RTSum - 0011533-59.2016.5.18.0101	12/12/16	16/03/17	94
RTSum - 0011541-36.2016.5.18.0101	14/12/16	10/04/17	117
RTSum - 0011542-21.2016.5.18.0101	14/12/16	22/02/17	70
RTSum - 0011580-33.2016.5.18.0101	16/02/17	16/02/17	0
RTSum - 0011584-70.2016.5.18.0101	14/12/16	27/04/17	134
RTSum - 0011587-25.2016.5.18.0101	14/12/16	27/04/17	134
RTSum - 0011604-61.2016.5.18.0101	28/11/16	23/01/17	56
RTSum - 0011615-90.2016.5.18.0101	29/11/16	21/02/17	84
RTSum - 0011633-14.2016.5.18.0101	15/02/17	30/06/17	135
RTSum - 0011644-43.2016.5.18.0101	15/02/17	15/02/17	0
RTSum - 0011647-95.2016.5.18.0101	15/02/17	29/03/17	42
RTSum - 0011652-20.2016.5.18.0101	01/12/16	07/02/17	68
RTSum - 0011662-64.2016.5.18.0101	09/02/17	08/06/17	119
RTSum - 0011666-04.2016.5.18.0101	15/02/17	04/06/17	109
RTSum - 0011675-63.2016.5.18.0101	15/02/17	26/06/17	131
RTSum - 0011682-55.2016.5.18.0101	12/12/16	19/06/17	189
RTSum - 0011684-25.2016.5.18.0101	16/02/17	22/06/17	126
RTSum - 0011693-84.2016.5.18.0101	13/12/16	27/04/17	135
RTSum - 0011696-39.2016.5.18.0101	13/12/16	22/02/17	71
RTSum - 0011699-91.2016.5.18.0101	14/12/16	22/03/17	98
RTSum - 0011721-52.2016.5.18.0101	13/02/17	13/02/17	0
RTSum - 0011722-37.2016.5.18.0101	13/02/17	13/02/17	0

Legenda:
1ª Aud.: Data da primeira audiência que ocorrer, Inicial ou UNA;
Enc. da Instrução: Data da conclusão para proferir sentença;
Prazo: Quantidade de dias decorridos da 1ª aud. até o encerramento da instrução.



PRAZO MÉDIO ENTRE A 1ª AUDIÊNCIA E O ENCERRAMENTO DA INSTRUÇÃO - 1ª VARA DO TRABALHO DE RIO VERDE

Sem magistrado

SUMARÍSSIMO

Qtd	Prazo Médio
396	57,34

Nr. Processo	1ª Aud.	Enc. Instrução.	Prazo
RTSum - 0011726-74.2016.5.18.0101	16/12/16	11/01/17	26
RTSum - 0011728-44.2016.5.18.0101	16/12/16	22/02/17	68
RTSum - 0011735-36.2016.5.18.0101	13/02/17	20/06/17	127
RTSum - 0011736-21.2016.5.18.0101	13/02/17	21/06/17	128
RTSum - 0011740-58.2016.5.18.0101	13/02/17	13/02/17	0
RTSum - 0011746-65.2016.5.18.0101	15/03/17	23/08/17	161
RTSum - 0011747-50.2016.5.18.0101	15/02/17	24/06/17	129
RTSum - 0011752-72.2016.5.18.0101	15/02/17	15/02/17	0
RTSum - 0011756-12.2016.5.18.0101	15/02/17	13/03/17	26
RTSum - 0011761-34.2016.5.18.0101	20/02/17	14/06/17	114
RTSum - 0011762-19.2016.5.18.0101	05/04/17	05/04/17	0
RTSum - 0011768-26.2016.5.18.0101	16/02/17	16/02/17	0
RTSum - 0011769-11.2016.5.18.0101	15/03/17	31/08/17	169
RTSum - 0011771-78.2016.5.18.0101	09/05/17	09/05/17	0
RTSum - 0011772-63.2016.5.18.0101	20/02/17	20/02/17	0
RTSum - 0011779-55.2016.5.18.0101	15/03/17	17/03/17	2
RTSum - 0011783-92.2016.5.18.0101	22/02/17	06/07/17	134
RTSum - 0011785-62.2016.5.18.0101	22/02/17	20/03/17	26
RTSum - 0011791-69.2016.5.18.0101	22/02/17	22/02/17	0
RTSum - 0011798-61.2016.5.18.0101	23/02/17	18/04/17	54
RTSum - 0011799-46.2016.5.18.0101	10/04/17	10/04/17	0
RTSum - 0011805-53.2016.5.18.0101	15/03/17	15/03/17	0
RTSum - 0011810-75.2016.5.18.0101	19/04/17	19/04/17	0
RTSum - 0011814-15.2016.5.18.0101	15/03/17	15/03/17	0

Legenda:

1ª Aud.: Data da primeira audiência que ocorrer, Inicial ou UNA;

Enc. da Instrução: Data da conclusão para proferir sentença;

Prazo: Quantidade de dias decorridos da 1ª aud. até o encerramento da instrução.



**PRAZO MÉDIO ENTRE A 1ª AUDIÊNCIA E O
ENCERRAMENTO DA INSTRUÇÃO - 1ª VARA DO
TRABALHO DE RIO VERDE**

Sem magistrado

SUMARÍSSIMO

Qtd	Prazo Médio
396	57,34

Nr. Processo	1ª Aud.	Enc. Instrução.	Prazo
RTSum - 0011815-97.2016.5.18.0101	08/03/17	08/03/17	0

Legenda:

1ª Aud.: Data da primeira audiência que ocorrer, Inicial ou UNA;

Enc. da Instrução: Data da conclusão para proferir sentença;

Prazo: Quantidade de dias decorridos da 1ª aud. até o encerramento da instrução.