

## Conceituação

| Tema                              | Prazos Processuais  |
|-----------------------------------|---|
| <b>Relatórios</b>                 | Evolução Histórica<br>Comparativo por VT<br>Comparativo por Grupo<br>Por Grupo<br>Por VT<br>Por Processo<br>Por Magistrado  |
| <b>Resumo</b>                     | Apresenta o prazo médio entre a realização da primeira audiência e o encerramento da instrução.   |
| <b>Descrição</b>                  | O prazo médio é obtido calculando-se a quantidade de dias decorridos entre a data da primeira audiência e a data do encerramento da instrução.<br>Os dados são extraídos baseando-se nos seguintes itens do e-Gestão:<br><br>265 e 90265 - Da realização da primeira audiência até o encerramento da instrução processual na fase de conhecimento – rito sumaríssimo;<br><br>266 e 90266 – Da realização da primeira audiência até o encerramento da instrução processual na fase de conhecimento – exceto rito sumaríssimo (ordinário) |
| <b>Origem da informação</b>       | e-Gestão  |
| <b>Critérios e transformações</b> | Coletado do e-Gestão, consolidado, otimizado e classificado para análise.   |
| <b>Análises possíveis</b>         | Prazo médio entre a realização da primeira audiência e o encerramento da instrução processual na fase de conhecimento, detalhado de forma Geral, Por grupo, por VT, Por Processo e Por Magistrado.  |



## EVOLUÇÃO HISTÓRICA DOS PRAZOS PROCESSUAIS ENTRE A 1ª AUDIÊNCIA E O ENCERRAMENTO DA INSTRUÇÃO - VARA DO TRABALHO DE FORMOSA

Data do encerramento da instrução entre 1/1/2017 e 31/12/2017 23:59:59

| Rito               | Qtd          | Prazo Médio  |
|--------------------|--------------|--------------|
| ORDINÁRIO          | 847          | 100,37       |
| SUMARÍSSIMO        | 388          | 69,23        |
| <b>Total/Média</b> | <b>1.235</b> | <b>90,59</b> |

Percentual de Processos por Rito

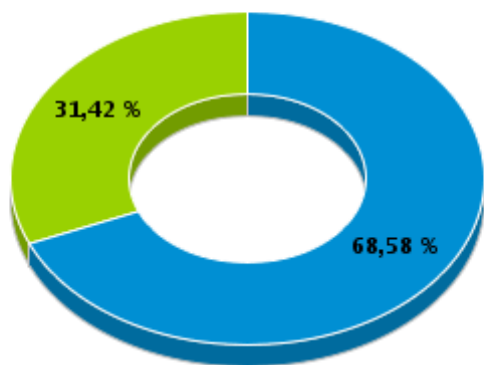

Rito

■ ORDINÁRIO ■ SUMARÍSSIMO

Prazo Médio por Rito

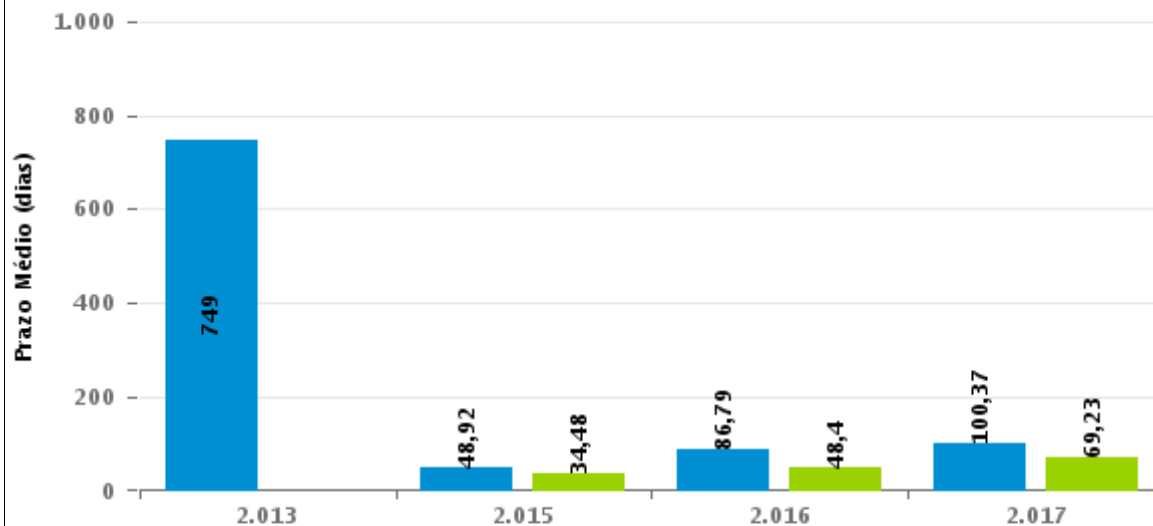

Para este exercício foram computados os processos até o mês de Dezembro/2017

Rito

■ ORDINÁRIO ■ SUMARÍSSIMO



## COMPARATIVO DO PRAZO MÉDIO ENTRE A 1ª AUDIÊNCIA E O ENCERRAMENTO DA INSTRUÇÃO - VARA DO TRABALHO DE FORMOSA

Data do encerramento da instrução entre 1/1/2017 e 31/12/2017 23:59:59

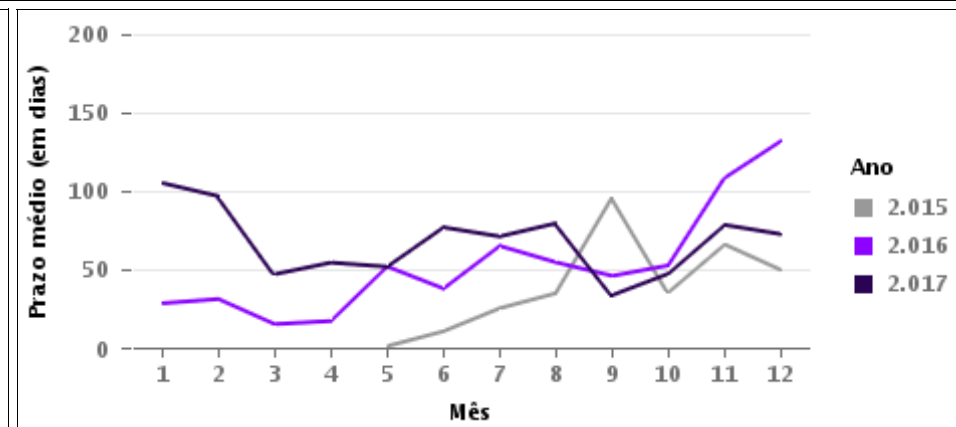
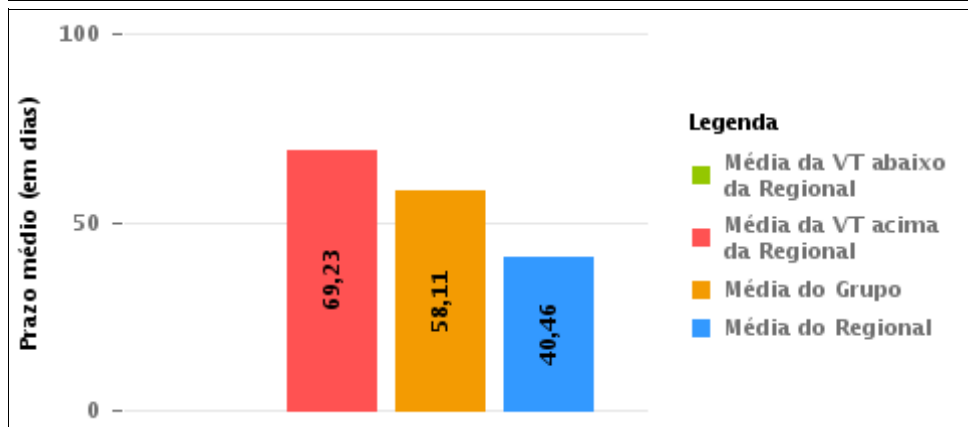
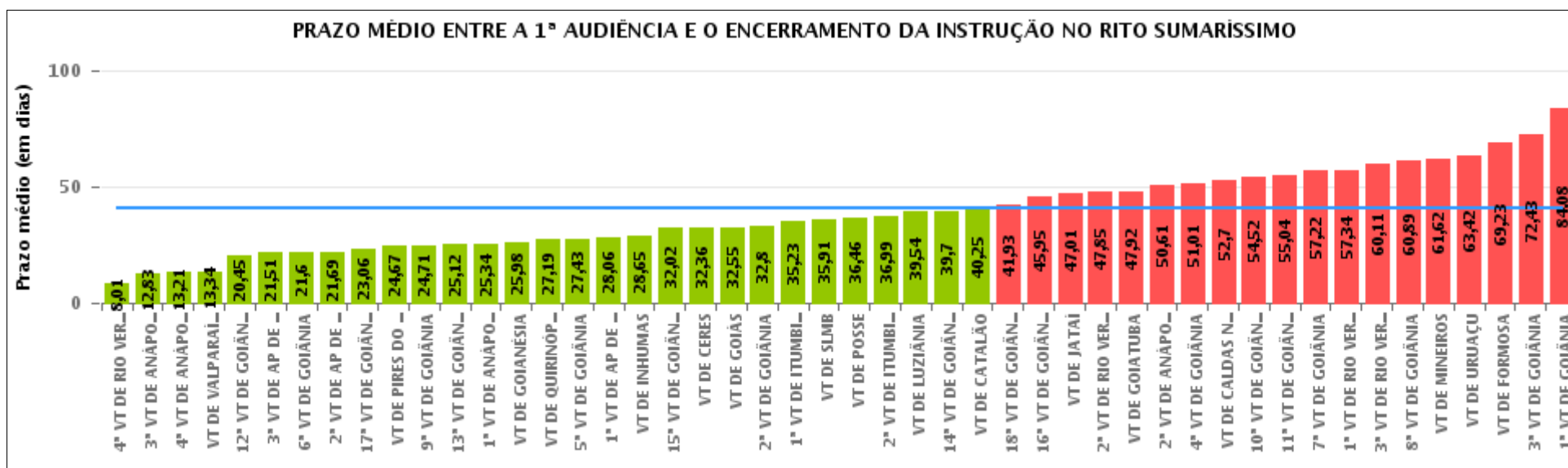



## COMPARATIVO DO PRAZO MÉDIO ENTRE A 1ª AUDIÊNCIA E O ENCERRAMENTO DA INSTRUÇÃO ENTRE AS VARAS DO GRUPO

Data do encerramento da instrução entre 1/1/2017 e 31/12/2017 23:59:59

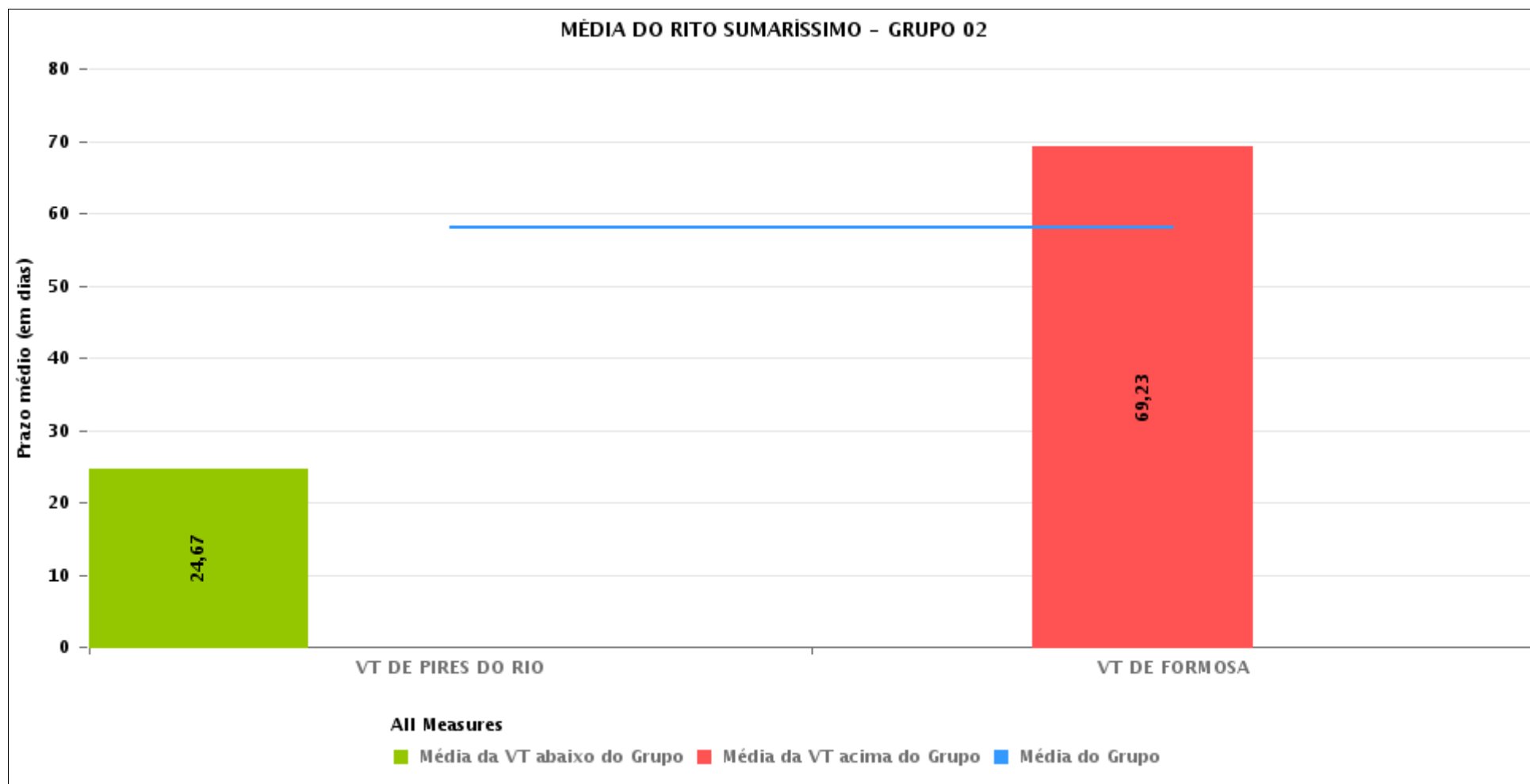



## PRAZO MÉDIO ENTRE A 1ª AUDIÊNCIA E O ENCERRAMENTO DA INSTRUÇÃO POR GRUPO

Data do encerramento da instrução entre 1/1/2017 e 31/12/2017 23:59:59

| Rito        | Grupo    | Qtd. Processos | Prazo Médio (dias) | Ranking |
|-------------|----------|----------------|--------------------|---------|
| SUMARÍSSIMO | GRUPO 06 | 3.165          | 24,29              | 1°      |
|             | GRUPO 03 | 3.938          | 31,61              | 2°      |
|             | GRUPO 01 | 156            | 36,46              | 3°      |
|             | GRUPO 04 | 5.623          | 41,88              | 4°      |
|             | GRUPO 05 | 17.936         | 42,87              | 5°      |
|             | GRUPO 02 | 517            | 58,11              | 6°      |

|  |  |  |   |
|--|--|--|---|
| <p>Legenda:</p> <p># Grupo 01 – Até 750<br/>VT de Posse</p> <p># Grupo 02 – De 751 a 1000<br/>VT de Formosa<br/>VT de Pires do Rio</p> <p># Grupo 03 – De 1001 a 1500<br/>VT de Ceres<br/>1ª VT de Anápolis<br/>2ª VT de Anápolis<br/>3ª VT de Anápolis<br/>4ª VT de Anápolis<br/>VT de Caldas Novas</p> | <p># Grupo 04 – De 1501 a 2000<br/>VT de Catalão<br/>VT de Goiatuba<br/>1ª VT de Itumbiara<br/>2ª VT de Itumbiara<br/>VT de Jataí<br/>VT de Luziânia<br/>VT de Mineiros<br/>VT de Quirinópolis</p> <p># Grupo 05 – De 2001 a 2500<br/>1ª VT de Goiânia<br/>2ª VT de Goiânia<br/>3ª VT de Goiânia<br/>4ª VT de Goiânia<br/>5ª VT de Goiânia<br/>6ª VT de Goiânia<br/>7ª VT de Goiânia</p> | <p>8ª VT de Goiânia<br/>9ª VT de Goiânia<br/>10ª VT de Goiânia<br/>11ª VT de Goiânia<br/>12ª VT de Goiânia<br/>13ª VT de Goiânia<br/>14ª VT de Goiânia<br/>15ª VT de Goiânia<br/>16ª VT de Goiânia<br/>17ª VT de Goiânia<br/>18ª VT de Goiânia<br/>VT de Goiás<br/>VT de Inhumas<br/>1ª VT de Rio Verde<br/>2ª VT de Rio Verde<br/>3ª VT de Rio Verde<br/>4ª VT de Rio Verde<br/>VT de Uruaçu<br/>VT de São Luis de Montes Belos<br/>VT de Valparaíso de Goiás</p> | <p>#Grupo 06 – A partir de 2500<br/>1ª VT de Aparecida de Goiânia<br/>2ª VT de Aparecida de Goiânia<br/>3ª VT de Aparecida de Goiânia<br/>VT de Goianésia</p> |
|--|--|--|---|



## PRAZO MÉDIO ENTRE A 1ª AUDIÊNCIA E O ENCERRAMENTO DA INSTRUÇÃO DE TODAS AS VARAS DO TRABALHO

Data do encerramento da instrução entre 1/1/2017 e 31/12/2017 23:59:59

### SUMARÍSSIMO

| Qtd. Processos | Prazo Médio (dias) |
|----------------|--------------------|
| 31.335         | 39,62              |

| Vara do Trabalho                             | Qtd Processos | Prazo Médio | Ranking |
|--|---------------|-------------|---------|
| 4ª VARA DO TRABALHO DE RIO VERDE             | 491           | 8,01        | 1º      |
| 3ª VARA DO TRABALHO DE ANÁPOLIS              | 640           | 12,83       | 2º      |
| 4ª VARA DO TRABALHO DE ANÁPOLIS              | 490           | 13,21       | 3º      |
| VARA DO TRABALHO DE VALPARAÍSO DE GOIÁS      | 611           | 13,34       | 4º      |
| 12ª VARA DO TRABALHO DE GOIÂNIA              | 692           | 20,45       | 5º      |
| 3ª VARA DO TRABALHO DE APARECIDA DE GOIÂNIA  | 815           | 21,51       | 6º      |
| 6ª VARA DO TRABALHO DE GOIÂNIA               | 703           | 21,6        | 7º      |
| 2ª VARA DO TRABALHO DE APARECIDA DE GOIÂNIA  | 759           | 21,69       | 8º      |
| 17ª VARA DO TRABALHO DE GOIÂNIA              | 776           | 23,06       | 9º      |
| VARA DO TRABALHO DE PIRES DO RIO             | 129           | 24,67       | 10º     |
| 9ª VARA DO TRABALHO DE GOIÂNIA               | 759           | 24,71       | 11º     |
| 13ª VARA DO TRABALHO DE GOIÂNIA              | 589           | 25,12       | 12º     |
| 1ª VARA DO TRABALHO DE ANÁPOLIS              | 506           | 25,34       | 13º     |
| VARA DO TRABALHO DE GOIANÉSIA                | 852           | 25,98       | 14º     |
| VARA DO TRABALHO DE QUIRINÓPOLIS             | 273           | 27,19       | 15º     |
| 5ª VARA DO TRABALHO DE GOIÂNIA               | 724           | 27,43       | 16º     |
| 1ª VARA DO TRABALHO DE APARECIDA DE GOIÂNIA  | 739           | 28,06       | 17º     |
| VARA DO TRABALHO DE INHUMAS                  | 295           | 28,65       | 18º     |
| 15ª VARA DO TRABALHO DE GOIÂNIA              | 664           | 32,02       | 19º     |
| VARA DO TRABALHO DE CERES                    | 1.138         | 32,36       | 20º     |
| VARA DO TRABALHO DE GOIÁS                    | 491           | 32,55       | 21º     |
| 2ª VARA DO TRABALHO DE GOIÂNIA               | 817           | 32,8        | 22º     |
| 1ª VARA DO TRABALHO DE ITUMBIARA             | 632           | 35,23       | 23º     |
| VARA DO TRABALHO DE SÃO LUIS DE MONTES BELOS | 620           | 35,91       | 24º     |
| VARA DO TRABALHO DE POSSE                    | 156           | 36,46       | 25º     |
| 2ª VARA DO TRABALHO DE ITUMBIARA             | 566           | 36,99       | 26º     |



## PRAZO MÉDIO ENTRE A 1ª AUDIÊNCIA E O ENCERRAMENTO DA INSTRUÇÃO DE TODAS AS VARAS DO TRABALHO

### SUMARÍSSIMO

| Qtd. Processos | Prazo Médio (dias) |
|----------------|--------------------|
| 31.335         | 39,62              |

| Vara do Trabalho                 | Qtd Processos | Prazo Médio | Ranking |
|----------------------------------|---------------|-------------|---------|
| VARA DO TRABALHO DE LUZIÂNIA     | 1.093         | 39,54       | 27°     |
| 14ª VARA DO TRABALHO DE GOIÂNIA  | 756           | 39,7        | 28°     |
| VARA DO TRABALHO DE CATALÃO      | 1.123         | 40,25       | 29°     |
| 18ª VARA DO TRABALHO DE GOIÂNIA  | 670           | 41,93       | 30°     |
| 16ª VARA DO TRABALHO DE GOIÂNIA  | 628           | 45,95       | 31°     |
| VARA DO TRABALHO DE JATAÍ        | 582           | 47,01       | 32°     |
| 2ª VARA DO TRABALHO DE RIO VERDE | 445           | 47,85       | 33°     |
| VARA DO TRABALHO DE GOIATUBA     | 1.045         | 47,92       | 34°     |
| 2ª VARA DO TRABALHO DE ANÁPOLIS  | 580           | 50,61       | 35°     |
| 4ª VARA DO TRABALHO DE GOIÂNIA   | 796           | 51,01       | 36°     |
| VARA DO TRABALHO DE CALDAS NOVAS | 584           | 52,7        | 37°     |
| 10ª VARA DO TRABALHO DE GOIÂNIA  | 784           | 54,52       | 38°     |
| 11ª VARA DO TRABALHO DE GOIÂNIA  | 698           | 55,04       | 39°     |
| 7ª VARA DO TRABALHO DE GOIÂNIA   | 815           | 57,22       | 40°     |
| 1ª VARA DO TRABALHO DE RIO VERDE | 406           | 57,34       | 41°     |
| 3ª VARA DO TRABALHO DE RIO VERDE | 411           | 60,11       | 42°     |
| 8ª VARA DO TRABALHO DE GOIÂNIA   | 753           | 60,89       | 43°     |
| VARA DO TRABALHO DE MINEIROS     | 309           | 61,62       | 44°     |
| VARA DO TRABALHO DE URUAÇU       | 635           | 63,42       | 45°     |
| VARA DO TRABALHO DE FORMOSA      | 388           | 69,23       | 46°     |
| 3ª VARA DO TRABALHO DE GOIÂNIA   | 828           | 72,43       | 47°     |
| 1ª VARA DO TRABALHO DE GOIÂNIA   | 1.079         | 84,08       | 48°     |



## PRAZO MÉDIO ENTRE A 1ª AUDIÊNCIA E O ENCERRAMENTO DA INSTRUÇÃO - VARA DO TRABALHO DE FORMOSA

Data do encerramento da instrução entre 1/1/2017 e 31/12/2017 23:59:59

### VARA DO TRABALHO DE FORMOSA

#### SUMARÍSSIMO

| Qtd | Prazo Médio |
|-----|-------------|
| 381 | 69,23       |

| Nr. Processo                      | 1ª Aud.  | nc. Instruçã | Prazo |
|-----------------------------------|----------|--------------|-------|
| RTSum - 0010003-44.2017.5.18.0211 | 19/04/17 | 23/08/17     | 126   |
| RTSum - 0010005-14.2017.5.18.0211 | 22/02/17 | 22/02/17     | 0     |
| RTSum - 0010006-96.2017.5.18.0211 | 22/02/17 | 22/02/17     | 0     |
| RTSum - 0010007-81.2017.5.18.0211 | 19/04/17 | 19/04/17     | 0     |
| RTSum - 0010011-21.2017.5.18.0211 | 19/04/17 | 19/04/17     | 0     |
| RTSum - 0010015-58.2017.5.18.0211 | 22/02/17 | 22/02/17     | 0     |
| RTSum - 0010016-43.2017.5.18.0211 | 22/02/17 | 22/02/17     | 0     |
| RTSum - 0010026-87.2017.5.18.0211 | 23/03/17 | 23/03/17     | 0     |
| RTSum - 0010029-42.2017.5.18.0211 | 06/02/17 | 06/02/17     | 0     |
| RTSum - 0010030-27.2017.5.18.0211 | 07/02/17 | 09/02/17     | 2     |
| RTSum - 0010031-12.2017.5.18.0211 | 07/02/17 | 07/02/17     | 0     |
| RTSum - 0010040-71.2017.5.18.0211 | 24/03/17 | 03/04/17     | 10    |
| RTSum - 0010040-71.2017.5.18.0211 | 24/03/17 | 03/05/17     | 40    |
| RTSum - 0010041-56.2017.5.18.0211 | 04/04/17 | 04/04/17     | 0     |
| RTSum - 0010042-41.2017.5.18.0211 | 04/04/17 | 04/04/17     | 0     |
| RTSum - 0010043-26.2017.5.18.0211 | 04/04/17 | 04/04/17     | 0     |
| RTSum - 0010047-63.2017.5.18.0211 | 22/02/17 | 22/02/17     | 0     |
| RTSum - 0010052-85.2017.5.18.0211 | 05/04/17 | 18/04/17     | 13    |
| RTSum - 0010053-70.2017.5.18.0211 | 21/03/17 | 21/03/17     | 0     |
| RTSum - 0010059-77.2017.5.18.0211 | 06/04/17 | 06/04/17     | 0     |
| RTSum - 0010064-02.2017.5.18.0211 | 23/03/17 | 19/05/17     | 57    |
| RTSum - 0010072-76.2017.5.18.0211 | 07/04/17 | 19/04/17     | 12    |

**Legenda:**

1ª Aud.: Data da primeira audiência que ocorrer, Inicial ou UNA;

Enc. da Instrução: Data da conclusão para proferir sentença;

Prazo: Quantidade de dias decorridos da 1ª aud. até o encerramento da instrução.





## PRAZO MÉDIO ENTRE A 1ª AUDIÊNCIA E O ENCERRAMENTO DA INSTRUÇÃO - VARA DO TRABALHO DE FORMOSA

### VARA DO TRABALHO DE FORMOSA

#### SUMARÍSSIMO

| Qtd | Prazo Médio |
|-----|-------------|
| 381 | 69,23       |

| Nr. Processo                      | 1ª Aud.  | nc. Instruça | Prazo |
|-----------------------------------|----------|--------------|-------|
| RTSum - 0010076-16.2017.5.18.0211 | 18/04/17 | 18/04/17     | 0     |
| RTSum - 0010081-38.2017.5.18.0211 | 19/04/17 | 19/04/17     | 0     |
| RTSum - 0010090-97.2017.5.18.0211 | 06/04/17 | 06/04/17     | 0     |
| RTSum - 0010095-22.2017.5.18.0211 | 20/02/17 | 20/02/17     | 0     |
| RTSum - 0010096-07.2017.5.18.0211 | 20/04/17 | 20/04/17     | 0     |
| RTSum - 0010097-89.2017.5.18.0211 | 20/04/17 | 20/04/17     | 0     |
| RTSum - 0010098-74.2017.5.18.0211 | 20/04/17 | 20/04/17     | 0     |
| RTSum - 0010100-44.2017.5.18.0211 | 20/04/17 | 22/06/17     | 63    |
| RTSum - 0010103-96.2017.5.18.0211 | 02/05/17 | 22/08/17     | 112   |
| RTSum - 0010132-49.2017.5.18.0211 | 04/05/17 | 04/05/17     | 0     |
| RTSum - 0010134-19.2017.5.18.0211 | 24/03/17 | 24/03/17     | 0     |
| RTSum - 0010147-18.2017.5.18.0211 | 04/05/17 | 04/05/17     | 0     |
| RTSum - 0010147-52.2016.5.18.0211 | 14/03/16 | 03/04/17     | 385   |
| RTSum - 0010149-85.2017.5.18.0211 | 06/04/17 | 06/04/17     | 0     |
| RTSum - 0010151-55.2017.5.18.0211 | 04/05/17 | 04/05/17     | 0     |
| RTSum - 0010153-25.2017.5.18.0211 | 04/05/17 | 04/05/17     | 0     |
| RTSum - 0010160-17.2017.5.18.0211 | 05/05/17 | 05/05/17     | 0     |
| RTSum - 0010161-02.2017.5.18.0211 | 05/05/17 | 05/05/17     | 0     |
| RTSum - 0010166-24.2017.5.18.0211 | 05/05/17 | 05/05/17     | 0     |
| RTSum - 0010167-09.2017.5.18.0211 | 17/04/17 | 02/05/17     | 15    |
| RTSum - 0010168-91.2017.5.18.0211 | 05/05/17 | 05/05/17     | 0     |
| RTSum - 0010170-61.2017.5.18.0211 | 15/05/17 | 15/05/17     | 0     |
| RTSum - 0010172-31.2017.5.18.0211 | 15/05/17 | 30/05/17     | 15    |
| RTSum - 0010173-50.2016.5.18.0211 | 16/03/16 | 26/01/17     | 316   |
| RTSum - 0010179-23.2017.5.18.0211 | 15/05/17 | 15/05/17     | 0     |

**Legenda:**

1ª Aud.: Data da primeira audiência que ocorrer, Inicial ou UNA;

Enc. da Instrução: Data da conclusão para proferir sentença;

Prazo: Quantidade de dias decorridos da 1ª aud. até o encerramento da instrução.



## PRAZO MÉDIO ENTRE A 1ª AUDIÊNCIA E O ENCERRAMENTO DA INSTRUÇÃO - VARA DO TRABALHO DE FORMOSA

### VARA DO TRABALHO DE FORMOSA

#### SUMARÍSSIMO

| Qtd | Prazo Médio |
|-----|-------------|
| 381 | 69,23       |

| Nr. Processo                      | 1ª Aud.  | nc. Instruçã | Prazo |
|-----------------------------------|----------|--------------|-------|
| RTSum - 0010181-90.2017.5.18.0211 | 17/05/17 | 17/05/17     | 0     |
| RTSum - 0010186-15.2017.5.18.0211 | 19/04/17 | 19/04/17     | 0     |
| RTSum - 0010191-37.2017.5.18.0211 | 17/05/17 | 17/05/17     | 0     |
| RTSum - 0010196-59.2017.5.18.0211 | 17/05/17 | 17/05/17     | 0     |
| RTSum - 0010196-93.2016.5.18.0211 | 31/03/16 | 08/02/17     | 314   |
| RTSum - 0010197-44.2017.5.18.0211 | 17/05/17 | 17/05/17     | 0     |
| RTSum - 0010202-03.2016.5.18.0211 | 31/03/16 | 02/02/17     | 308   |
| RTSum - 0010215-65.2017.5.18.0211 | 03/05/17 | 03/05/17     | 0     |
| RTSum - 0010220-24.2016.5.18.0211 | 18/04/16 | 21/02/17     | 309   |
| RTSum - 0010222-57.2017.5.18.0211 | 18/05/17 | 13/06/17     | 26    |
| RTSum - 0010223-76.2016.5.18.0211 | 18/04/16 | 17/04/17     | 364   |
| RTSum - 0010228-98.2016.5.18.0211 | 06/04/16 | 21/02/17     | 321   |
| RTSum - 0010238-11.2017.5.18.0211 | 29/05/17 | 29/05/17     | 0     |
| RTSum - 0010242-48.2017.5.18.0211 | 29/05/17 | 22/06/17     | 24    |
| RTSum - 0010248-55.2017.5.18.0211 | 30/05/17 | 30/05/17     | 0     |
| RTSum - 0010250-25.2017.5.18.0211 | 24/03/17 | 03/04/17     | 10    |
| RTSum - 0010251-10.2017.5.18.0211 | 30/05/17 | 30/05/17     | 0     |
| RTSum - 0010252-92.2017.5.18.0211 | 30/05/17 | 30/05/17     | 0     |
| RTSum - 0010253-77.2017.5.18.0211 | 30/05/17 | 05/12/17     | 189   |
| RTSum - 0010255-47.2017.5.18.0211 | 29/05/17 | 17/08/17     | 80    |
| RTSum - 0010257-17.2017.5.18.0211 | 31/05/17 | 31/05/17     | 0     |
| RTSum - 0010261-54.2017.5.18.0211 | 31/05/17 | 31/05/17     | 0     |
| RTSum - 0010263-24.2017.5.18.0211 | 31/05/17 | 31/05/17     | 0     |
| RTSum - 0010266-76.2017.5.18.0211 | 31/05/17 | 31/05/17     | 0     |
| RTSum - 0010267-95.2016.5.18.0211 | 15/04/16 | 03/02/17     | 294   |

**Legenda:**

1ª Aud.: Data da primeira audiência que ocorrer, Inicial ou UNA;

Enc. da Instrução: Data da conclusão para proferir sentença;

Prazo: Quantidade de dias decorridos da 1ª aud. até o encerramento da instrução.



## PRAZO MÉDIO ENTRE A 1ª AUDIÊNCIA E O ENCERRAMENTO DA INSTRUÇÃO - VARA DO TRABALHO DE FORMOSA

### VARA DO TRABALHO DE FORMOSA

#### SUMARÍSSIMO

| Qtd | Prazo Médio |
|-----|-------------|
| 381 | 69,23       |

| Nr. Processo                      | 1ª Aud.  | nc. Instruça | Prazo |
|-----------------------------------|----------|--------------|-------|
| RTSum - 0010268-46.2017.5.18.0211 | 18/05/17 | 18/05/17     | 0     |
| RTSum - 0010270-16.2017.5.18.0211 | 31/05/17 | 31/05/17     | 0     |
| RTSum - 0010289-22.2017.5.18.0211 | 20/04/17 | 20/04/17     | 0     |
| RTSum - 0010292-11.2016.5.18.0211 | 13/04/16 | 30/01/17     | 292   |
| RTSum - 0010292-74.2017.5.18.0211 | 18/05/17 | 18/05/17     | 0     |
| RTSum - 0010293-59.2017.5.18.0211 | 01/06/17 | 28/07/17     | 57    |
| RTSum - 0010296-14.2017.5.18.0211 | 02/05/17 | 29/06/17     | 58    |
| RTSum - 0010298-18.2016.5.18.0211 | 13/04/16 | 08/02/17     | 301   |
| RTSum - 0010298-81.2017.5.18.0211 | 02/05/17 | 19/06/17     | 48    |
| RTSum - 0010299-66.2017.5.18.0211 | 18/05/17 | 18/05/17     | 0     |
| RTSum - 0010301-36.2017.5.18.0211 | 18/05/17 | 18/05/17     | 0     |
| RTSum - 0010302-55.2016.5.18.0211 | 13/04/16 | 13/02/17     | 306   |
| RTSum - 0010305-73.2017.5.18.0211 | 05/06/17 | 24/11/17     | 172   |
| RTSum - 0010311-80.2017.5.18.0211 | 17/04/17 | 17/04/17     | 0     |
| RTSum - 0010326-83.2016.5.18.0211 | 15/04/16 | 03/02/17     | 294   |
| RTSum - 0010332-56.2017.5.18.0211 | 13/06/17 | 24/08/17     | 72    |
| RTSum - 0010333-41.2017.5.18.0211 | 13/06/17 | 13/06/17     | 0     |
| RTSum - 0010334-26.2017.5.18.0211 | 13/06/17 | 13/06/17     | 0     |
| RTSum - 0010335-45.2016.5.18.0211 | 20/04/16 | 08/02/17     | 294   |
| RTSum - 0010337-15.2016.5.18.0211 | 20/04/16 | 21/06/17     | 427   |
| RTSum - 0010349-92.2017.5.18.0211 | 14/06/17 | 06/09/17     | 84    |
| RTSum - 0010350-77.2017.5.18.0211 | 14/06/17 | 19/06/17     | 5     |
| RTSum - 0010351-62.2017.5.18.0211 | 14/06/17 | 14/06/17     | 0     |
| RTSum - 0010352-47.2017.5.18.0211 | 14/06/17 | 19/06/17     | 5     |
| RTSum - 0010356-84.2017.5.18.0211 | 20/06/17 | 20/06/17     | 0     |

**Legenda:**

1ª Aud.: Data da primeira audiência que ocorrer, Inicial ou UNA;

Enc. da Instrução: Data da conclusão para proferir sentença;

Prazo: Quantidade de dias decorridos da 1ª aud. até o encerramento da instrução.



## PRAZO MÉDIO ENTRE A 1ª AUDIÊNCIA E O ENCERRAMENTO DA INSTRUÇÃO - VARA DO TRABALHO DE FORMOSA

### VARA DO TRABALHO DE FORMOSA

#### SUMARÍSSIMO

| Qtd | Prazo Médio |
|-----|-------------|
| 381 | 69,23       |

| Nr. Processo                      | 1ª Aud.  | nc. Instruça | Prazo |
|-----------------------------------|----------|--------------|-------|
| RTSum - 0010364-61.2017.5.18.0211 | 20/06/17 | 07/12/17     | 170   |
| RTSum - 0010365-46.2017.5.18.0211 | 20/06/17 | 05/09/17     | 77    |
| RTSum - 0010369-83.2017.5.18.0211 | 20/06/17 | 05/09/17     | 77    |
| RTSum - 0010375-90.2017.5.18.0211 | 05/09/17 | 05/09/17     | 0     |
| RTSum - 0010377-60.2017.5.18.0211 | 20/06/17 | 20/09/17     | 92    |
| RTSum - 0010378-79.2016.5.18.0211 | 28/04/16 | 21/02/17     | 299   |
| RTSum - 0010380-15.2017.5.18.0211 | 20/06/17 | 20/06/17     | 0     |
| RTSum - 0010387-78.2016.5.18.0231 | 29/11/16 | 15/05/17     | 167   |
| RTSum - 0010387-78.2016.5.18.0231 | 29/11/16 | 24/08/17     | 268   |
| RTSum - 0010388-63.2016.5.18.0231 | 08/02/17 | 20/04/17     | 71    |
| RTSum - 0010388-89.2017.5.18.0211 | 21/06/17 | 14/09/17     | 85    |
| RTSum - 0010389-74.2017.5.18.0211 | 21/06/17 | 14/09/17     | 85    |
| RTSum - 0010392-29.2017.5.18.0211 | 21/06/17 | 07/11/17     | 139   |
| RTSum - 0010395-18.2016.5.18.0211 | 24/05/16 | 08/02/17     | 260   |
| RTSum - 0010425-90.2016.5.18.0231 | 22/02/17 | 22/02/17     | 0     |
| RTSum - 0010426-04.2017.5.18.0211 | 26/06/17 | 26/06/17     | 0     |
| RTSum - 0010431-26.2017.5.18.0211 | 26/06/17 | 26/06/17     | 0     |
| RTSum - 0010440-85.2017.5.18.0211 | 19/04/17 | 19/04/17     | 0     |
| RTSum - 0010441-07.2016.5.18.0211 | 12/05/16 | 20/01/17     | 253   |
| RTSum - 0010444-59.2016.5.18.0211 | 22/06/16 | 21/02/17     | 244   |
| RTSum - 0010446-92.2017.5.18.0211 | 27/06/17 | 27/06/17     | 0     |
| RTSum - 0010452-02.2017.5.18.0211 | 24/08/17 | 23/11/17     | 91    |
| RTSum - 0010453-84.2017.5.18.0211 | 29/06/17 | 20/09/17     | 83    |
| RTSum - 0010456-39.2017.5.18.0211 | 30/05/17 | 30/05/17     | 0     |
| RTSum - 0010458-09.2017.5.18.0211 | 29/06/17 | 07/11/17     | 131   |

**Legenda:**

1ª Aud.: Data da primeira audiência que ocorrer, Inicial ou UNA;

Enc. da Instrução: Data da conclusão para proferir sentença;

Prazo: Quantidade de dias decorridos da 1ª aud. até o encerramento da instrução.



## PRAZO MÉDIO ENTRE A 1ª AUDIÊNCIA E O ENCERRAMENTO DA INSTRUÇÃO - VARA DO TRABALHO DE FORMOSA

### VARA DO TRABALHO DE FORMOSA

#### SUMARÍSSIMO

| Qtd | Prazo Médio |
|-----|-------------|
| 381 | 69,23       |

| Nr. Processo                      | 1ª Aud.  | nc. Instruçã | Prazo |
|-----------------------------------|----------|--------------|-------|
| RTSum - 0010459-91.2017.5.18.0211 | 29/06/17 | 29/06/17     | 0     |
| RTSum - 0010460-76.2017.5.18.0211 | 29/06/17 | 29/06/17     | 0     |
| RTSum - 0010462-46.2017.5.18.0211 | 29/06/17 | 29/06/17     | 0     |
| RTSum - 0010466-83.2017.5.18.0211 | 29/06/17 | 02/10/17     | 95    |
| RTSum - 0010472-90.2017.5.18.0211 | 30/06/17 | 06/07/17     | 6     |
| RTSum - 0010473-75.2017.5.18.0211 | 29/06/17 | 04/07/17     | 5     |
| RTSum - 0010474-60.2017.5.18.0211 | 29/06/17 | 04/07/17     | 5     |
| RTSum - 0010478-97.2017.5.18.0211 | 29/06/17 | 04/07/17     | 5     |
| RTSum - 0010479-82.2017.5.18.0211 | 29/06/17 | 27/10/17     | 120   |
| RTSum - 0010482-37.2017.5.18.0211 | 29/06/17 | 04/10/17     | 97    |
| RTSum - 0010482-71.2016.5.18.0211 | 17/05/16 | 21/02/17     | 280   |
| RTSum - 0010483-22.2017.5.18.0211 | 29/06/17 | 12/09/17     | 75    |
| RTSum - 0010483-56.2016.5.18.0211 | 17/05/16 | 08/02/17     | 267   |
| RTSum - 0010484-41.2016.5.18.0211 | 17/05/16 | 08/02/17     | 267   |
| RTSum - 0010485-89.2017.5.18.0211 | 30/06/17 | 30/06/17     | 0     |
| RTSum - 0010486-74.2017.5.18.0211 | 30/06/17 | 30/06/17     | 0     |
| RTSum - 0010487-59.2017.5.18.0211 | 30/06/17 | 05/12/17     | 158   |
| RTSum - 0010488-44.2017.5.18.0211 | 30/06/17 | 03/10/17     | 95    |
| RTSum - 0010489-29.2017.5.18.0211 | 23/06/17 | 23/06/17     | 0     |
| RTSum - 0010490-14.2017.5.18.0211 | 30/06/17 | 06/07/17     | 6     |
| RTSum - 0010504-32.2016.5.18.0211 | 24/05/16 | 09/03/17     | 289   |
| RTSum - 0010505-80.2017.5.18.0211 | 05/09/17 | 05/12/17     | 91    |
| RTSum - 0010506-65.2017.5.18.0211 | 29/06/17 | 04/10/17     | 97    |
| RTSum - 0010507-50.2017.5.18.0211 | 17/05/17 | 17/05/17     | 0     |
| RTSum - 0010517-94.2017.5.18.0211 | 30/06/17 | 08/11/17     | 131   |

**Legenda:**

1ª Aud.: Data da primeira audiência que ocorrer, Inicial ou UNA;

Enc. da Instrução: Data da conclusão para proferir sentença;

Prazo: Quantidade de dias decorridos da 1ª aud. até o encerramento da instrução.



## PRAZO MÉDIO ENTRE A 1ª AUDIÊNCIA E O ENCERRAMENTO DA INSTRUÇÃO - VARA DO TRABALHO DE FORMOSA

### VARA DO TRABALHO DE FORMOSA

#### SUMARÍSSIMO

| Qtd | Prazo Médio |
|-----|-------------|
| 381 | 69,23       |

| Nr. Processo                      | 1ª Aud.  | nc. Instruçã | Prazo |
|-----------------------------------|----------|--------------|-------|
| RTSum - 0010518-79.2017.5.18.0211 | 31/05/17 | 31/05/17     | 0     |
| RTSum - 0010523-04.2017.5.18.0211 | 07/06/17 | 07/06/17     | 0     |
| RTSum - 0010528-26.2017.5.18.0211 | 20/06/17 | 20/06/17     | 0     |
| RTSum - 0010531-78.2017.5.18.0211 | 23/06/17 | 24/11/17     | 154   |
| RTSum - 0010532-63.2017.5.18.0211 | 20/09/17 | 05/12/17     | 76    |
| RTSum - 0010539-55.2017.5.18.0211 | 27/06/17 | 27/06/17     | 0     |
| RTSum - 0010542-44.2016.5.18.0211 | 04/07/16 | 24/08/17     | 416   |
| RTSum - 0010543-29.2016.5.18.0211 | 14/06/16 | 15/05/17     | 335   |
| RTSum - 0010543-92.2017.5.18.0211 | 14/08/17 | 16/10/17     | 63    |
| RTSum - 0010544-77.2017.5.18.0211 | 05/06/17 | 05/06/17     | 0     |
| RTSum - 0010546-47.2017.5.18.0211 | 14/08/17 | 05/10/17     | 52    |
| RTSum - 0010547-32.2017.5.18.0211 | 14/08/17 | 09/10/17     | 56    |
| RTSum - 0010552-54.2017.5.18.0211 | 14/08/17 | 14/08/17     | 0     |
| RTSum - 0010553-39.2017.5.18.0211 | 15/08/17 | 04/09/17     | 20    |
| RTSum - 0010562-35.2016.5.18.0211 | 06/06/16 | 21/02/17     | 260   |
| RTSum - 0010565-53.2017.5.18.0211 | 15/08/17 | 16/10/17     | 62    |
| RTSum - 0010573-30.2017.5.18.0211 | 15/08/17 | 15/08/17     | 0     |
| RTSum - 0010574-15.2017.5.18.0211 | 15/08/17 | 17/10/17     | 63    |
| RTSum - 0010575-34.2016.5.18.0211 | 13/06/16 | 21/02/17     | 253   |
| RTSum - 0010579-37.2017.5.18.0211 | 17/08/17 | 18/10/17     | 62    |
| RTSum - 0010584-59.2017.5.18.0211 | 17/08/17 | 18/10/17     | 62    |
| RTSum - 0010595-25.2016.5.18.0211 | 14/06/16 | 16/01/17     | 216   |
| RTSum - 0010596-44.2015.5.18.0211 | 03/12/15 | 26/01/17     | 420   |
| RTSum - 0010600-13.2017.5.18.0211 | 15/08/17 | 15/08/17     | 0     |
| RTSum - 0010606-20.2017.5.18.0211 | 17/08/17 | 17/08/17     | 0     |

**Legenda:**

1ª Aud.: Data da primeira audiência que ocorrer, Inicial ou UNA;

Enc. da Instrução: Data da conclusão para proferir sentença;

Prazo: Quantidade de dias decorridos da 1ª aud. até o encerramento da instrução.



## PRAZO MÉDIO ENTRE A 1ª AUDIÊNCIA E O ENCERRAMENTO DA INSTRUÇÃO - VARA DO TRABALHO DE FORMOSA

### VARA DO TRABALHO DE FORMOSA

#### SUMARÍSSIMO

| Qtd | Prazo Médio |
|-----|-------------|
| 381 | 69,23       |

| Nr. Processo                      | 1ª Aud.  | nc. Instruça | Prazo |
|-----------------------------------|----------|--------------|-------|
| RTSum - 0010607-05.2017.5.18.0211 | 17/08/17 | 28/08/17     | 11    |
| RTSum - 0010608-87.2017.5.18.0211 | 17/08/17 | 28/08/17     | 11    |
| RTSum - 0010620-04.2017.5.18.0211 | 21/08/17 | 21/08/17     | 0     |
| RTSum - 0010620-38.2016.5.18.0211 | 20/06/16 | 08/03/17     | 261   |
| RTSum - 0010621-86.2017.5.18.0211 | 21/08/17 | 08/11/17     | 79    |
| RTSum - 0010622-08.2016.5.18.0211 | 20/06/16 | 25/01/17     | 219   |
| RTSum - 0010648-69.2017.5.18.0211 | 21/06/17 | 21/06/17     | 0     |
| RTSum - 0010658-16.2017.5.18.0211 | 05/09/17 | 05/09/17     | 0     |
| RTSum - 0010667-75.2017.5.18.0211 | 23/08/17 | 07/12/17     | 106   |
| RTSum - 0010668-31.2015.5.18.0211 | 14/10/15 | 07/11/17     | 755   |
| RTSum - 0010668-31.2015.5.18.0211 | 14/10/15 | 11/12/17     | 789   |
| RTSum - 0010673-82.2017.5.18.0211 | 24/08/17 | 24/08/17     | 0     |
| RTSum - 0010674-67.2017.5.18.0211 | 24/08/17 | 24/08/17     | 0     |
| RTSum - 0010676-37.2017.5.18.0211 | 24/08/17 | 08/11/17     | 76    |
| RTSum - 0010687-66.2017.5.18.0211 | 04/09/17 | 04/09/17     | 0     |
| RTSum - 0010694-58.2017.5.18.0211 | 05/09/17 | 07/12/17     | 93    |
| RTSum - 0010695-43.2017.5.18.0211 | 05/09/17 | 05/09/17     | 0     |
| RTSum - 0010702-35.2017.5.18.0211 | 05/09/17 | 05/09/17     | 0     |
| RTSum - 0010704-05.2017.5.18.0211 | 04/12/17 | 04/12/17     | 0     |
| RTSum - 0010708-42.2017.5.18.0211 | 06/09/17 | 06/09/17     | 0     |
| RTSum - 0010718-23.2016.5.18.0211 | 05/10/16 | 25/01/17     | 112   |
| RTSum - 0010718-86.2017.5.18.0211 | 06/09/17 | 06/09/17     | 0     |
| RTSum - 0010721-41.2017.5.18.0211 | 06/09/17 | 06/09/17     | 0     |
| RTSum - 0010726-97.2016.5.18.0211 | 12/07/16 | 01/02/17     | 204   |
| RTSum - 0010741-66.2016.5.18.0211 | 18/07/16 | 10/01/17     | 176   |

**Legenda:**

1ª Aud.: Data da primeira audiência que ocorrer, Inicial ou UNA;

Enc. da Instrução: Data da conclusão para proferir sentença;

Prazo: Quantidade de dias decorridos da 1ª aud. até o encerramento da instrução.



## PRAZO MÉDIO ENTRE A 1ª AUDIÊNCIA E O ENCERRAMENTO DA INSTRUÇÃO - VARA DO TRABALHO DE FORMOSA

### VARA DO TRABALHO DE FORMOSA

#### SUMARÍSSIMO

| Qtd | Prazo Médio |
|-----|-------------|
| 381 | 69,23       |

| Nr. Processo                      | 1ª Aud.  | nc. Instruça | Prazo |
|-----------------------------------|----------|--------------|-------|
| RTSum - 0010744-21.2016.5.18.0211 | 31/08/16 | 06/04/17     | 218   |
| RTSum - 0010744-21.2016.5.18.0211 | 31/08/16 | 22/06/17     | 295   |
| RTSum - 0010744-84.2017.5.18.0211 | 03/10/17 | 27/11/17     | 55    |
| RTSum - 0010745-06.2016.5.18.0211 | 31/08/16 | 06/04/17     | 218   |
| RTSum - 0010745-06.2016.5.18.0211 | 31/08/16 | 30/06/17     | 303   |
| RTSum - 0010745-69.2017.5.18.0211 | 03/10/17 | 24/11/17     | 52    |
| RTSum - 0010746-88.2016.5.18.0211 | 31/08/16 | 29/06/17     | 302   |
| RTSum - 0010747-73.2016.5.18.0211 | 31/08/16 | 25/07/17     | 328   |
| RTSum - 0010754-02.2015.5.18.0211 | 29/01/16 | 22/06/17     | 510   |
| RTSum - 0010755-16.2017.5.18.0211 | 18/09/17 | 21/10/17     | 33    |
| RTSum - 0010774-56.2016.5.18.0211 | 26/07/16 | 09/03/17     | 226   |
| RTSum - 0010775-07.2017.5.18.0211 | 19/09/17 | 19/09/17     | 0     |
| RTSum - 0010778-93.2016.5.18.0211 | 02/08/16 | 22/03/17     | 232   |
| RTSum - 0010781-48.2016.5.18.0211 | 03/08/16 | 21/02/17     | 202   |
| RTSum - 0010784-66.2017.5.18.0211 | 16/10/17 | 07/12/17     | 52    |
| RTSum - 0010789-25.2016.5.18.0211 | 05/10/16 | 11/01/17     | 98    |
| RTSum - 0010792-43.2017.5.18.0211 | 20/09/17 | 20/09/17     | 0     |
| RTSum - 0010796-17.2016.5.18.0211 | 05/10/16 | 20/01/17     | 107   |
| RTSum - 0010796-80.2017.5.18.0211 | 20/09/17 | 20/09/17     | 0     |
| RTSum - 0010798-50.2017.5.18.0211 | 15/08/17 | 20/11/17     | 97    |
| RTSum - 0010800-54.2016.5.18.0211 | 03/11/16 | 04/05/17     | 182   |
| RTSum - 0010813-19.2017.5.18.0211 | 04/10/17 | 05/12/17     | 62    |
| RTSum - 0010819-26.2017.5.18.0211 | 07/12/17 | 07/12/17     | 0     |
| RTSum - 0010822-15.2016.5.18.0211 | 13/09/16 | 21/02/17     | 161   |
| RTSum - 0010822-78.2017.5.18.0211 | 05/10/17 | 05/10/17     | 0     |

**Legenda:**

1ª Aud.: Data da primeira audiência que ocorrer, Inicial ou UNA;

Enc. da Instrução: Data da conclusão para proferir sentença;

Prazo: Quantidade de dias decorridos da 1ª aud. até o encerramento da instrução.





## PRAZO MÉDIO ENTRE A 1ª AUDIÊNCIA E O ENCERRAMENTO DA INSTRUÇÃO - VARA DO TRABALHO DE FORMOSA

### VARA DO TRABALHO DE FORMOSA

#### SUMARÍSSIMO

| Qtd | Prazo Médio |
|-----|-------------|
| 381 | 69,23       |

| Nr. Processo                      | 1ª Aud.  | nc. Instruçã | Prazo |
|-----------------------------------|----------|--------------|-------|
| RTSum - 0010823-63.2017.5.18.0211 | 05/10/17 | 05/10/17     | 0     |
| RTSum - 0010823-97.2016.5.18.0211 | 13/09/16 | 27/01/17     | 136   |
| RTSum - 0010825-33.2017.5.18.0211 | 05/10/17 | 05/10/17     | 0     |
| RTSum - 0010826-18.2017.5.18.0211 | 05/10/17 | 05/10/17     | 0     |
| RTSum - 0010826-52.2016.5.18.0211 | 14/09/16 | 06/02/17     | 145   |
| RTSum - 0010829-70.2017.5.18.0211 | 05/10/17 | 06/12/17     | 62    |
| RTSum - 0010830-55.2017.5.18.0211 | 16/10/17 | 07/12/17     | 52    |
| RTSum - 0010830-89.2016.5.18.0211 | 20/09/16 | 08/02/17     | 141   |
| RTSum - 0010835-14.2016.5.18.0211 | 20/09/16 | 21/02/17     | 154   |
| RTSum - 0010841-84.2017.5.18.0211 | 16/10/17 | 16/10/17     | 0     |
| RTSum - 0010842-06.2016.5.18.0211 | 20/09/16 | 20/02/17     | 153   |
| RTSum - 0010844-39.2017.5.18.0211 | 16/10/17 | 16/10/17     | 0     |
| RTSum - 0010846-43.2016.5.18.0211 | 20/09/16 | 21/02/17     | 154   |
| RTSum - 0010848-76.2017.5.18.0211 | 16/10/17 | 26/10/17     | 10    |
| RTSum - 0010849-61.2017.5.18.0211 | 17/10/17 | 17/10/17     | 0     |
| RTSum - 0010851-31.2017.5.18.0211 | 17/10/17 | 18/12/17     | 62    |
| RTSum - 0010855-05.2016.5.18.0211 | 21/09/16 | 09/03/17     | 169   |
| RTSum - 0010858-23.2017.5.18.0211 | 17/10/17 | 15/12/17     | 59    |
| RTSum - 0010859-08.2017.5.18.0211 | 17/10/17 | 17/10/17     | 0     |
| RTSum - 0010862-94.2016.5.18.0211 | 27/09/16 | 21/02/17     | 147   |
| RTSum - 0010864-30.2017.5.18.0211 | 17/10/17 | 17/10/17     | 0     |
| RTSum - 0010869-86.2016.5.18.0211 | 28/09/16 | 07/03/17     | 160   |
| RTSum - 0010871-56.2016.5.18.0211 | 04/10/16 | 21/02/17     | 140   |
| RTSum - 0010876-15.2015.5.18.0211 | 29/02/16 | 18/04/17     | 414   |
| RTSum - 0010877-29.2017.5.18.0211 | 18/10/17 | 18/10/17     | 0     |

**Legenda:**

1ª Aud.: Data da primeira audiência que ocorrer, Inicial ou UNA;

Enc. da Instrução: Data da conclusão para proferir sentença;

Prazo: Quantidade de dias decorridos da 1ª aud. até o encerramento da instrução.



## PRAZO MÉDIO ENTRE A 1ª AUDIÊNCIA E O ENCERRAMENTO DA INSTRUÇÃO - VARA DO TRABALHO DE FORMOSA

### VARA DO TRABALHO DE FORMOSA

#### SUMARÍSSIMO

| Qtd | Prazo Médio |
|-----|-------------|
| 381 | 69,23       |

| Nr. Processo                      | 1ª Aud.  | nc. Instruçã | Prazo |
|-----------------------------------|----------|--------------|-------|
| RTSum - 0010879-67.2015.5.18.0211 | 29/02/16 | 08/02/17     | 345   |
| RTSum - 0010898-05.2017.5.18.0211 | 06/11/17 | 23/11/17     | 17    |
| RTSum - 0010901-57.2017.5.18.0211 | 06/11/17 | 20/11/17     | 14    |
| RTSum - 0010907-98.2016.5.18.0211 | 08/11/16 | 20/03/17     | 132   |
| RTSum - 0010911-04.2017.5.18.0211 | 07/11/17 | 08/11/17     | 1     |
| RTSum - 0010915-75.2016.5.18.0211 | 25/01/17 | 27/06/17     | 153   |
| RTSum - 0010921-82.2016.5.18.0211 | 17/11/16 | 29/05/17     | 193   |
| RTSum - 0010922-33.2017.5.18.0211 | 06/11/17 | 06/11/17     | 0     |
| RTSum - 0010927-89.2016.5.18.0211 | 16/11/16 | 31/05/17     | 196   |
| RTSum - 0010928-40.2017.5.18.0211 | 08/11/17 | 08/11/17     | 0     |
| RTSum - 0010931-29.2016.5.18.0211 | 16/11/16 | 18/05/17     | 183   |
| RTSum - 0010942-58.2016.5.18.0211 | 18/11/16 | 17/01/17     | 60    |
| RTSum - 0010945-76.2017.5.18.0211 | 08/11/17 | 08/11/17     | 0     |
| RTSum - 0010946-95.2016.5.18.0211 | 07/11/16 | 05/04/17     | 149   |
| RTSum - 0010949-50.2016.5.18.0211 | 07/11/16 | 05/04/17     | 149   |
| RTSum - 0010956-42.2016.5.18.0211 | 08/11/16 | 04/05/17     | 177   |
| RTSum - 0010967-37.2017.5.18.0211 | 20/11/17 | 20/11/17     | 0     |
| RTSum - 0010968-22.2017.5.18.0211 | 20/11/17 | 20/11/17     | 0     |
| RTSum - 0010969-07.2017.5.18.0211 | 21/11/17 | 21/11/17     | 0     |
| RTSum - 0010970-26.2016.5.18.0211 | 09/11/16 | 18/05/17     | 190   |
| RTSum - 0010971-11.2016.5.18.0211 | 21/11/16 | 03/05/17     | 163   |
| RTSum - 0010975-48.2016.5.18.0211 | 21/11/16 | 31/05/17     | 191   |
| RTSum - 0010983-25.2016.5.18.0211 | 18/11/16 | 03/05/17     | 166   |
| RTSum - 0010988-47.2016.5.18.0211 | 24/02/17 | 24/03/17     | 28    |
| RTSum - 0010989-32.2016.5.18.0211 | 22/11/16 | 07/06/17     | 197   |

**Legenda:**

1ª Aud.: Data da primeira audiência que ocorrer, Inicial ou UNA;

Enc. da Instrução: Data da conclusão para proferir sentença;

Prazo: Quantidade de dias decorridos da 1ª aud. até o encerramento da instrução.



## PRAZO MÉDIO ENTRE A 1ª AUDIÊNCIA E O ENCERRAMENTO DA INSTRUÇÃO - VARA DO TRABALHO DE FORMOSA

### VARA DO TRABALHO DE FORMOSA

#### SUMARÍSSIMO

| Qtd | Prazo Médio |
|-----|-------------|
| 381 | 69,23       |

| Nr. Processo                      | 1ª Aud.  | nc. Instruça | Prazo |
|-----------------------------------|----------|--------------|-------|
| RTSum - 0010996-24.2016.5.18.0211 | 22/11/16 | 31/01/17     | 70    |
| RTSum - 0010997-72.2017.5.18.0211 | 22/11/17 | 22/11/17     | 0     |
| RTSum - 0011002-31.2016.5.18.0211 | 23/11/16 | 13/01/17     | 51    |
| RTSum - 0011007-53.2016.5.18.0211 | 22/03/17 | 22/03/17     | 0     |
| RTSum - 0011009-86.2017.5.18.0211 | 22/11/17 | 22/11/17     | 0     |
| RTSum - 0011015-93.2017.5.18.0211 | 22/11/17 | 22/11/17     | 0     |
| RTSum - 0011021-37.2016.5.18.0211 | 08/02/17 | 08/02/17     | 0     |
| RTSum - 0011026-25.2017.5.18.0211 | 04/12/17 | 15/12/17     | 11    |
| RTSum - 0011027-44.2016.5.18.0211 | 09/02/17 | 10/03/17     | 29    |
| RTSum - 0011028-29.2016.5.18.0211 | 09/02/17 | 09/02/17     | 0     |
| RTSum - 0011029-14.2016.5.18.0211 | 09/02/17 | 09/02/17     | 0     |
| RTSum - 0011031-81.2016.5.18.0211 | 20/04/17 | 20/04/17     | 0     |
| RTSum - 0011032-66.2016.5.18.0211 | 09/02/17 | 10/03/17     | 29    |
| RTSum - 0011033-51.2016.5.18.0211 | 09/02/17 | 20/03/17     | 39    |
| RTSum - 0011040-43.2016.5.18.0211 | 10/02/17 | 10/02/17     | 0     |
| RTSum - 0011051-38.2017.5.18.0211 | 05/12/17 | 05/12/17     | 0     |
| RTSum - 0011053-42.2016.5.18.0211 | 20/02/17 | 20/02/17     | 0     |
| RTSum - 0011054-90.2017.5.18.0211 | 05/12/17 | 06/12/17     | 1     |
| RTSum - 0011060-34.2016.5.18.0211 | 21/02/17 | 21/02/17     | 0     |
| RTSum - 0011062-67.2017.5.18.0211 | 07/12/17 | 07/12/17     | 0     |
| RTSum - 0011068-11.2016.5.18.0211 | 22/02/17 | 22/02/17     | 0     |
| RTSum - 0011072-48.2016.5.18.0211 | 22/02/17 | 08/03/17     | 14    |
| RTSum - 0011078-21.2017.5.18.0211 | 07/12/17 | 07/12/17     | 0     |
| RTSum - 0011081-10.2016.5.18.0211 | 06/03/17 | 06/03/17     | 0     |
| RTSum - 0011086-32.2016.5.18.0211 | 06/03/17 | 20/04/17     | 45    |

**Legenda:**

1ª Aud.: Data da primeira audiência que ocorrer, Inicial ou UNA;

Enc. da Instrução: Data da conclusão para proferir sentença;

Prazo: Quantidade de dias decorridos da 1ª aud. até o encerramento da instrução.



## PRAZO MÉDIO ENTRE A 1ª AUDIÊNCIA E O ENCERRAMENTO DA INSTRUÇÃO - VARA DO TRABALHO DE FORMOSA

### VARA DO TRABALHO DE FORMOSA

#### SUMARÍSSIMO

| Qtd | Prazo Médio |
|-----|-------------|
| 381 | 69,23       |

| Nr. Processo                      | 1ª Aud.  | nc. Instruça | Prazo |
|-----------------------------------|----------|--------------|-------|
| RTSum - 0011092-05.2017.5.18.0211 | 07/12/17 | 07/12/17     | 0     |
| RTSum - 0011098-12.2017.5.18.0211 | 21/11/17 | 21/11/17     | 0     |
| RTSum - 0011098-46.2016.5.18.0211 | 23/01/17 | 23/01/17     | 0     |
| RTSum - 0011101-98.2016.5.18.0211 | 24/01/17 | 24/01/17     | 0     |
| RTSum - 0011103-68.2016.5.18.0211 | 24/01/17 | 24/01/17     | 0     |
| RTSum - 0011108-90.2016.5.18.0211 | 24/01/17 | 13/06/17     | 140   |
| RTSum - 0011111-11.2017.5.18.0211 | 13/12/17 | 13/12/17     | 0     |
| RTSum - 0011112-30.2016.5.18.0211 | 24/01/17 | 24/01/17     | 0     |
| RTSum - 0011112-93.2017.5.18.0211 | 13/12/17 | 13/12/17     | 0     |
| RTSum - 0011123-59.2016.5.18.0211 | 27/01/17 | 28/06/17     | 152   |
| RTSum - 0011124-44.2016.5.18.0211 | 27/01/17 | 04/07/17     | 158   |
| RTSum - 0011126-14.2016.5.18.0211 | 27/01/17 | 27/01/17     | 0     |
| RTSum - 0011128-81.2016.5.18.0211 | 27/01/17 | 27/01/17     | 0     |
| RTSum - 0011134-88.2016.5.18.0211 | 27/01/17 | 27/01/17     | 0     |
| RTSum - 0011135-73.2016.5.18.0211 | 27/01/17 | 27/01/17     | 0     |
| RTSum - 0011140-95.2016.5.18.0211 | 27/01/17 | 20/04/17     | 83    |
| RTSum - 0011141-46.2017.5.18.0211 | 18/12/17 | 18/12/17     | 0     |
| RTSum - 0011142-65.2016.5.18.0211 | 27/01/17 | 27/01/17     | 0     |
| RTSum - 0011144-35.2016.5.18.0211 | 06/02/17 | 06/02/17     | 0     |
| RTSum - 0011147-53.2017.5.18.0211 | 14/12/17 | 15/12/17     | 1     |
| RTSum - 0011151-27.2016.5.18.0211 | 06/02/17 | 09/02/17     | 3     |
| RTSum - 0011151-90.2017.5.18.0211 | 15/12/17 | 15/12/17     | 0     |
| RTSum - 0011153-94.2016.5.18.0211 | 06/02/17 | 06/02/17     | 0     |
| RTSum - 0011154-79.2016.5.18.0211 | 06/02/17 | 06/02/17     | 0     |
| RTSum - 0011155-64.2016.5.18.0211 | 06/02/17 | 06/02/17     | 0     |

**Legenda:**

1ª Aud.: Data da primeira audiência que ocorrer, Inicial ou UNA;

Enc. da Instrução: Data da conclusão para proferir sentença;

Prazo: Quantidade de dias decorridos da 1ª aud. até o encerramento da instrução.



## PRAZO MÉDIO ENTRE A 1ª AUDIÊNCIA E O ENCERRAMENTO DA INSTRUÇÃO - VARA DO TRABALHO DE FORMOSA

### VARA DO TRABALHO DE FORMOSA

#### SUMARÍSSIMO

| Qtd | Prazo Médio |
|-----|-------------|
| 381 | 69,23       |

| Nr. Processo                      | 1ª Aud.  | nc. Instruça | Prazo |
|-----------------------------------|----------|--------------|-------|
| RTSum - 0011156-49.2016.5.18.0211 | 06/02/17 | 06/02/17     | 0     |
| RTSum - 0011163-41.2016.5.18.0211 | 07/02/17 | 07/02/17     | 0     |
| RTSum - 0011167-78.2016.5.18.0211 | 07/02/17 | 07/02/17     | 0     |
| RTSum - 0011168-63.2016.5.18.0211 | 07/02/17 | 07/02/17     | 0     |
| RTSum - 0011174-70.2016.5.18.0211 | 08/02/17 | 08/02/17     | 0     |
| RTSum - 0011175-55.2016.5.18.0211 | 08/02/17 | 08/02/17     | 0     |
| RTSum - 0011183-32.2016.5.18.0211 | 27/01/17 | 27/01/17     | 0     |
| RTSum - 0011184-17.2016.5.18.0211 | 24/03/17 | 24/03/17     | 0     |
| RTSum - 0011192-91.2016.5.18.0211 | 06/03/17 | 23/05/17     | 78    |
| RTSum - 0011193-76.2016.5.18.0211 | 06/03/17 | 06/03/17     | 0     |
| RTSum - 0011194-61.2016.5.18.0211 | 07/03/17 | 23/05/17     | 77    |
| RTSum - 0011195-46.2016.5.18.0211 | 07/03/17 | 23/05/17     | 77    |
| RTSum - 0011196-31.2016.5.18.0211 | 07/03/17 | 07/03/17     | 0     |
| RTSum - 0011199-83.2016.5.18.0211 | 07/03/17 | 07/03/17     | 0     |
| RTSum - 0011203-23.2016.5.18.0211 | 07/03/17 | 16/10/17     | 223   |
| RTSum - 0011205-90.2016.5.18.0211 | 08/03/17 | 20/03/17     | 12    |
| RTSum - 0011207-60.2016.5.18.0211 | 08/03/17 | 21/03/17     | 13    |
| RTSum - 0011213-67.2016.5.18.0211 | 08/03/17 | 04/04/17     | 27    |
| RTSum - 0011214-52.2016.5.18.0211 | 08/03/17 | 08/03/17     | 0     |
| RTSum - 0011215-37.2016.5.18.0211 | 21/02/17 | 21/02/17     | 0     |
| RTSum - 0011216-22.2016.5.18.0211 | 10/02/17 | 21/02/17     | 11    |
| RTSum - 0011217-07.2016.5.18.0211 | 10/02/17 | 21/02/17     | 11    |
| RTSum - 0011219-74.2016.5.18.0211 | 10/02/17 | 21/02/17     | 11    |
| RTSum - 0011220-59.2016.5.18.0211 | 10/02/17 | 21/02/17     | 11    |
| RTSum - 0011221-44.2016.5.18.0211 | 10/02/17 | 21/02/17     | 11    |

**Legenda:**

1ª Aud.: Data da primeira audiência que ocorrer, Inicial ou UNA;

Enc. da Instrução: Data da conclusão para proferir sentença;

Prazo: Quantidade de dias decorridos da 1ª aud. até o encerramento da instrução.



## PRAZO MÉDIO ENTRE A 1ª AUDIÊNCIA E O ENCERRAMENTO DA INSTRUÇÃO - VARA DO TRABALHO DE FORMOSA

### VARA DO TRABALHO DE FORMOSA

#### SUMARÍSSIMO

| Qtd | Prazo Médio |
|-----|-------------|
| 381 | 69,23       |

| Nr. Processo                      | 1ª Aud.  | nc. Instruçã | Prazo |
|-----------------------------------|----------|--------------|-------|
| RTSum - 0011222-29.2016.5.18.0211 | 21/02/17 | 21/02/17     | 0     |
| RTSum - 0011223-14.2016.5.18.0211 | 21/02/17 | 21/02/17     | 0     |
| RTSum - 0011224-96.2016.5.18.0211 | 21/02/17 | 23/03/17     | 30    |
| RTSum - 0011225-81.2016.5.18.0211 | 21/02/17 | 21/02/17     | 0     |
| RTSum - 0011226-32.2017.5.18.0211 | 05/12/17 | 06/12/17     | 1     |
| RTSum - 0011226-66.2016.5.18.0211 | 21/02/17 | 21/02/17     | 0     |
| RTSum - 0011227-51.2016.5.18.0211 | 21/02/17 | 21/02/17     | 0     |
| RTSum - 0011228-36.2016.5.18.0211 | 21/02/17 | 21/02/17     | 0     |
| RTSum - 0011229-21.2016.5.18.0211 | 21/02/17 | 21/02/17     | 0     |
| RTSum - 0011234-43.2016.5.18.0211 | 23/02/17 | 24/03/17     | 29    |
| RTSum - 0011240-50.2016.5.18.0211 | 23/02/17 | 23/02/17     | 0     |
| RTSum - 0011258-71.2016.5.18.0211 | 22/03/17 | 29/05/17     | 68    |
| RTSum - 0011261-26.2016.5.18.0211 | 09/03/17 | 09/03/17     | 0     |
| RTSum - 0011262-11.2016.5.18.0211 | 22/03/17 | 19/05/17     | 58    |
| RTSum - 0011262-11.2016.5.18.0211 | 22/03/17 | 06/06/17     | 76    |
| RTSum - 0011263-93.2016.5.18.0211 | 24/02/17 | 21/08/17     | 178   |
| RTSum - 0011266-48.2016.5.18.0211 | 24/02/17 | 24/03/17     | 28    |
| RTSum - 0011267-33.2016.5.18.0211 | 24/02/17 | 24/02/17     | 0     |
| RTSum - 0011272-55.2016.5.18.0211 | 09/03/17 | 22/03/17     | 13    |
| RTSum - 0011273-40.2016.5.18.0211 | 09/03/17 | 09/03/17     | 0     |
| RTSum - 0011275-10.2016.5.18.0211 | 09/03/17 | 09/03/17     | 0     |
| RTSum - 0011283-84.2016.5.18.0211 | 09/03/17 | 09/03/17     | 0     |
| RTSum - 0011291-61.2016.5.18.0211 | 03/04/17 | 30/05/17     | 57    |
| RTSum - 0011295-98.2016.5.18.0211 | 03/04/17 | 30/05/17     | 57    |
| RTSum - 0011296-83.2016.5.18.0211 | 03/04/17 | 30/05/17     | 57    |

**Legenda:**

1ª Aud.: Data da primeira audiência que ocorrer, Inicial ou UNA;

Enc. da Instrução: Data da conclusão para proferir sentença;

Prazo: Quantidade de dias decorridos da 1ª aud. até o encerramento da instrução.



## PRAZO MÉDIO ENTRE A 1ª AUDIÊNCIA E O ENCERRAMENTO DA INSTRUÇÃO - VARA DO TRABALHO DE FORMOSA

### VARA DO TRABALHO DE FORMOSA

#### SUMARÍSSIMO

| Qtd | Prazo Médio |
|-----|-------------|
| 381 | 69,23       |

| Nr. Processo                      | 1ª Aud.  | nc. Instruçã | Prazo |
|-----------------------------------|----------|--------------|-------|
| RTSum - 0011299-38.2016.5.18.0211 | 03/04/17 | 03/04/17     | 0     |
| RTSum - 0011304-60.2016.5.18.0211 | 20/02/17 | 06/04/17     | 45    |
| RTSum - 0011308-97.2016.5.18.0211 | 04/04/17 | 04/04/17     | 0     |
| RTSum - 0011309-82.2016.5.18.0211 | 04/04/17 | 04/04/17     | 0     |
| RTSum - 0011320-14.2016.5.18.0211 | 05/04/17 | 31/05/17     | 56    |
| RTSum - 0011321-96.2016.5.18.0211 | 05/04/17 | 31/05/17     | 56    |
| RTSum - 0011323-66.2016.5.18.0211 | 09/03/17 | 09/03/17     | 0     |
| RTSum - 0011333-13.2016.5.18.0211 | 10/03/17 | 10/03/17     | 0     |
| RTSum - 0011337-50.2016.5.18.0211 | 10/03/17 | 24/03/17     | 14    |
| RTSum - 0011337-50.2016.5.18.0211 | 10/03/17 | 05/04/17     | 26    |
| RTSum - 0011345-27.2016.5.18.0211 | 21/03/17 | 21/03/17     | 0     |
| RTSum - 0011350-49.2016.5.18.0211 | 22/03/17 | 22/03/17     | 0     |
| RTSum - 0011356-56.2016.5.18.0211 | 17/04/17 | 17/04/17     | 0     |
| RTSum - 0011360-93.2016.5.18.0211 | 17/04/17 | 22/06/17     | 66    |
| RTSum - 0011367-85.2016.5.18.0211 | 18/04/17 | 18/04/17     | 0     |
| RTSum - 0011368-70.2016.5.18.0211 | 18/04/17 | 18/04/17     | 0     |

**Legenda:**

**1ª Aud.:** Data da primeira audiência que ocorrer, Inicial ou UNA;

**Enc. da Instrução:** Data da conclusão para proferir sentença;

**Prazo:** Quantidade de dias decorridos da 1ª aud. até o encerramento da instrução.



## PRAZO MÉDIO ENTRE A 1ª AUDIÊNCIA E O ENCERRAMENTO DA INSTRUÇÃO - VARA DO TRABALHO DE FORMOSA

Data do encerramento da instrução entre 1/1/2017 e 31/12/2017 23:59:59

### Sem magistrado

#### SUMARÍSSIMO

| Qtd | Prazo Médio |
|-----|-------------|
| 381 | 69,23       |

| Nr. Processo                      | 1ª Aud.  | Enc. Instrução. | Prazo |
|-----------------------------------|----------|-----------------|-------|
| RTSum - 0010003-44.2017.5.18.0211 | 19/04/17 | 23/08/17        | 126   |
| RTSum - 0010005-14.2017.5.18.0211 | 22/02/17 | 22/02/17        | 0     |
| RTSum - 0010006-96.2017.5.18.0211 | 22/02/17 | 22/02/17        | 0     |
| RTSum - 0010007-81.2017.5.18.0211 | 19/04/17 | 19/04/17        | 0     |
| RTSum - 0010011-21.2017.5.18.0211 | 19/04/17 | 19/04/17        | 0     |
| RTSum - 0010015-58.2017.5.18.0211 | 22/02/17 | 22/02/17        | 0     |
| RTSum - 0010016-43.2017.5.18.0211 | 22/02/17 | 22/02/17        | 0     |
| RTSum - 0010026-87.2017.5.18.0211 | 23/03/17 | 23/03/17        | 0     |
| RTSum - 0010029-42.2017.5.18.0211 | 06/02/17 | 06/02/17        | 0     |
| RTSum - 0010030-27.2017.5.18.0211 | 07/02/17 | 09/02/17        | 2     |
| RTSum - 0010031-12.2017.5.18.0211 | 07/02/17 | 07/02/17        | 0     |
| RTSum - 0010040-71.2017.5.18.0211 | 24/03/17 | 03/04/17        | 10    |
| RTSum - 0010040-71.2017.5.18.0211 | 24/03/17 | 03/05/17        | 40    |
| RTSum - 0010041-56.2017.5.18.0211 | 04/04/17 | 04/04/17        | 0     |
| RTSum - 0010042-41.2017.5.18.0211 | 04/04/17 | 04/04/17        | 0     |
| RTSum - 0010043-26.2017.5.18.0211 | 04/04/17 | 04/04/17        | 0     |
| RTSum - 0010047-63.2017.5.18.0211 | 22/02/17 | 22/02/17        | 0     |
| RTSum - 0010052-85.2017.5.18.0211 | 05/04/17 | 18/04/17        | 13    |
| RTSum - 0010053-70.2017.5.18.0211 | 21/03/17 | 21/03/17        | 0     |
| RTSum - 0010059-77.2017.5.18.0211 | 06/04/17 | 06/04/17        | 0     |
| RTSum - 0010064-02.2017.5.18.0211 | 23/03/17 | 19/05/17        | 57    |

**Legenda:**

1ª Aud.: Data da primeira audiência que ocorrer, Inicial ou UNA;

Enc. da Instrução: Data da conclusão para proferir sentença;

Prazo: Quantidade de dias decorridos da 1ª aud. até o encerramento da instrução.





## PRAZO MÉDIO ENTRE A 1ª AUDIÊNCIA E O ENCERRAMENTO DA INSTRUÇÃO - VARA DO TRABALHO DE FORMOSA

### Sem magistrado

#### SUMARÍSSIMO

| Qtd | Prazo Médio |
|-----|-------------|
| 381 | 69,23       |

| Nr. Processo                      | 1ª Aud.  | Enc. Instrução. | Prazo |
|-----------------------------------|----------|-----------------|-------|
| RTSum - 0010072-76.2017.5.18.0211 | 07/04/17 | 19/04/17        | 12    |
| RTSum - 0010076-16.2017.5.18.0211 | 18/04/17 | 18/04/17        | 0     |
| RTSum - 0010081-38.2017.5.18.0211 | 19/04/17 | 19/04/17        | 0     |
| RTSum - 0010090-97.2017.5.18.0211 | 06/04/17 | 06/04/17        | 0     |
| RTSum - 0010095-22.2017.5.18.0211 | 20/02/17 | 20/02/17        | 0     |
| RTSum - 0010096-07.2017.5.18.0211 | 20/04/17 | 20/04/17        | 0     |
| RTSum - 0010097-89.2017.5.18.0211 | 20/04/17 | 20/04/17        | 0     |
| RTSum - 0010098-74.2017.5.18.0211 | 20/04/17 | 20/04/17        | 0     |
| RTSum - 0010100-44.2017.5.18.0211 | 20/04/17 | 22/06/17        | 63    |
| RTSum - 0010103-96.2017.5.18.0211 | 02/05/17 | 22/08/17        | 112   |
| RTSum - 0010132-49.2017.5.18.0211 | 04/05/17 | 04/05/17        | 0     |
| RTSum - 0010134-19.2017.5.18.0211 | 24/03/17 | 24/03/17        | 0     |
| RTSum - 0010147-18.2017.5.18.0211 | 04/05/17 | 04/05/17        | 0     |
| RTSum - 0010147-52.2016.5.18.0211 | 14/03/16 | 03/04/17        | 385   |
| RTSum - 0010149-85.2017.5.18.0211 | 06/04/17 | 06/04/17        | 0     |
| RTSum - 0010151-55.2017.5.18.0211 | 04/05/17 | 04/05/17        | 0     |
| RTSum - 0010153-25.2017.5.18.0211 | 04/05/17 | 04/05/17        | 0     |
| RTSum - 0010160-17.2017.5.18.0211 | 05/05/17 | 05/05/17        | 0     |
| RTSum - 0010161-02.2017.5.18.0211 | 05/05/17 | 05/05/17        | 0     |
| RTSum - 0010166-24.2017.5.18.0211 | 05/05/17 | 05/05/17        | 0     |
| RTSum - 0010167-09.2017.5.18.0211 | 17/04/17 | 02/05/17        | 15    |
| RTSum - 0010168-91.2017.5.18.0211 | 05/05/17 | 05/05/17        | 0     |
| RTSum - 0010170-61.2017.5.18.0211 | 15/05/17 | 15/05/17        | 0     |
| RTSum - 0010172-31.2017.5.18.0211 | 15/05/17 | 30/05/17        | 15    |

**Legenda:**  
1ª Aud.: Data da primeira audiência que ocorrer, Inicial ou UNA;  
Enc. da Instrução: Data da conclusão para proferir sentença;  
Prazo: Quantidade de dias decorridos da 1ª aud. até o encerramento da instrução.



## PRAZO MÉDIO ENTRE A 1ª AUDIÊNCIA E O ENCERRAMENTO DA INSTRUÇÃO - VARA DO TRABALHO DE FORMOSA

### Sem magistrado

#### SUMARÍSSIMO

| Qtd | Prazo Médio |
|-----|-------------|
| 381 | 69,23       |

| Nr. Processo                      | 1ª Aud.  | Enc. Instrução. | Prazo |
|-----------------------------------|----------|-----------------|-------|
| RTSum - 0010173-50.2016.5.18.0211 | 16/03/16 | 26/01/17        | 316   |
| RTSum - 0010179-23.2017.5.18.0211 | 15/05/17 | 15/05/17        | 0     |
| RTSum - 0010181-90.2017.5.18.0211 | 17/05/17 | 17/05/17        | 0     |
| RTSum - 0010186-15.2017.5.18.0211 | 19/04/17 | 19/04/17        | 0     |
| RTSum - 0010191-37.2017.5.18.0211 | 17/05/17 | 17/05/17        | 0     |
| RTSum - 0010196-59.2017.5.18.0211 | 17/05/17 | 17/05/17        | 0     |
| RTSum - 0010196-93.2016.5.18.0211 | 31/03/16 | 08/02/17        | 314   |
| RTSum - 0010197-44.2017.5.18.0211 | 17/05/17 | 17/05/17        | 0     |
| RTSum - 0010202-03.2016.5.18.0211 | 31/03/16 | 02/02/17        | 308   |
| RTSum - 0010215-65.2017.5.18.0211 | 03/05/17 | 03/05/17        | 0     |
| RTSum - 0010220-24.2016.5.18.0211 | 18/04/16 | 21/02/17        | 309   |
| RTSum - 0010222-57.2017.5.18.0211 | 18/05/17 | 13/06/17        | 26    |
| RTSum - 0010223-76.2016.5.18.0211 | 18/04/16 | 17/04/17        | 364   |
| RTSum - 0010228-98.2016.5.18.0211 | 06/04/16 | 21/02/17        | 321   |
| RTSum - 0010238-11.2017.5.18.0211 | 29/05/17 | 29/05/17        | 0     |
| RTSum - 0010242-48.2017.5.18.0211 | 29/05/17 | 22/06/17        | 24    |
| RTSum - 0010248-55.2017.5.18.0211 | 30/05/17 | 30/05/17        | 0     |
| RTSum - 0010250-25.2017.5.18.0211 | 24/03/17 | 03/04/17        | 10    |
| RTSum - 0010251-10.2017.5.18.0211 | 30/05/17 | 30/05/17        | 0     |
| RTSum - 0010252-92.2017.5.18.0211 | 30/05/17 | 30/05/17        | 0     |
| RTSum - 0010253-77.2017.5.18.0211 | 30/05/17 | 05/12/17        | 189   |
| RTSum - 0010255-47.2017.5.18.0211 | 29/05/17 | 17/08/17        | 80    |
| RTSum - 0010257-17.2017.5.18.0211 | 31/05/17 | 31/05/17        | 0     |
| RTSum - 0010261-54.2017.5.18.0211 | 31/05/17 | 31/05/17        | 0     |

**Legenda:**  
1ª Aud.: Data da primeira audiência que ocorrer, Inicial ou UNA;  
Enc. da Instrução: Data da conclusão para proferir sentença;  
Prazo: Quantidade de dias decorridos da 1ª aud. até o encerramento da instrução.



## PRAZO MÉDIO ENTRE A 1ª AUDIÊNCIA E O ENCERRAMENTO DA INSTRUÇÃO - VARA DO TRABALHO DE FORMOSA

### Sem magistrado

#### SUMARÍSSIMO

| Qtd | Prazo Médio |
|-----|-------------|
| 381 | 69,23       |

| Nr. Processo                      | 1ª Aud.  | Enc. Instrução. | Prazo |
|-----------------------------------|----------|-----------------|-------|
| RTSum - 0010263-24.2017.5.18.0211 | 31/05/17 | 31/05/17        | 0     |
| RTSum - 0010266-76.2017.5.18.0211 | 31/05/17 | 31/05/17        | 0     |
| RTSum - 0010267-95.2016.5.18.0211 | 15/04/16 | 03/02/17        | 294   |
| RTSum - 0010268-46.2017.5.18.0211 | 18/05/17 | 18/05/17        | 0     |
| RTSum - 0010270-16.2017.5.18.0211 | 31/05/17 | 31/05/17        | 0     |
| RTSum - 0010289-22.2017.5.18.0211 | 20/04/17 | 20/04/17        | 0     |
| RTSum - 0010292-11.2016.5.18.0211 | 13/04/16 | 30/01/17        | 292   |
| RTSum - 0010292-74.2017.5.18.0211 | 18/05/17 | 18/05/17        | 0     |
| RTSum - 0010293-59.2017.5.18.0211 | 01/06/17 | 28/07/17        | 57    |
| RTSum - 0010296-14.2017.5.18.0211 | 02/05/17 | 29/06/17        | 58    |
| RTSum - 0010298-18.2016.5.18.0211 | 13/04/16 | 08/02/17        | 301   |
| RTSum - 0010298-81.2017.5.18.0211 | 02/05/17 | 19/06/17        | 48    |
| RTSum - 0010299-66.2017.5.18.0211 | 18/05/17 | 18/05/17        | 0     |
| RTSum - 0010301-36.2017.5.18.0211 | 18/05/17 | 18/05/17        | 0     |
| RTSum - 0010302-55.2016.5.18.0211 | 13/04/16 | 13/02/17        | 306   |
| RTSum - 0010305-73.2017.5.18.0211 | 05/06/17 | 24/11/17        | 172   |
| RTSum - 0010311-80.2017.5.18.0211 | 17/04/17 | 17/04/17        | 0     |
| RTSum - 0010326-83.2016.5.18.0211 | 15/04/16 | 03/02/17        | 294   |
| RTSum - 0010332-56.2017.5.18.0211 | 13/06/17 | 24/08/17        | 72    |
| RTSum - 0010333-41.2017.5.18.0211 | 13/06/17 | 13/06/17        | 0     |
| RTSum - 0010334-26.2017.5.18.0211 | 13/06/17 | 13/06/17        | 0     |
| RTSum - 0010335-45.2016.5.18.0211 | 20/04/16 | 08/02/17        | 294   |
| RTSum - 0010337-15.2016.5.18.0211 | 20/04/16 | 21/06/17        | 427   |
| RTSum - 0010349-92.2017.5.18.0211 | 14/06/17 | 06/09/17        | 84    |

**Legenda:**  
1ª Aud.: Data da primeira audiência que ocorrer, Inicial ou UNA;  
Enc. da Instrução: Data da conclusão para proferir sentença;  
Prazo: Quantidade de dias decorridos da 1ª aud. até o encerramento da instrução.



## PRAZO MÉDIO ENTRE A 1ª AUDIÊNCIA E O ENCERRAMENTO DA INSTRUÇÃO - VARA DO TRABALHO DE FORMOSA

### Sem magistrado

#### SUMARÍSSIMO

| Qtd | Prazo Médio |
|-----|-------------|
| 381 | 69,23       |

| Nr. Processo                      | 1ª Aud.  | Enc. Instrução. | Prazo |
|-----------------------------------|----------|-----------------|-------|
| RTSum - 0010350-77.2017.5.18.0211 | 14/06/17 | 19/06/17        | 5     |
| RTSum - 0010351-62.2017.5.18.0211 | 14/06/17 | 14/06/17        | 0     |
| RTSum - 0010352-47.2017.5.18.0211 | 14/06/17 | 19/06/17        | 5     |
| RTSum - 0010356-84.2017.5.18.0211 | 20/06/17 | 20/06/17        | 0     |
| RTSum - 0010364-61.2017.5.18.0211 | 20/06/17 | 07/12/17        | 170   |
| RTSum - 0010365-46.2017.5.18.0211 | 20/06/17 | 05/09/17        | 77    |
| RTSum - 0010369-83.2017.5.18.0211 | 20/06/17 | 05/09/17        | 77    |
| RTSum - 0010375-90.2017.5.18.0211 | 05/09/17 | 05/09/17        | 0     |
| RTSum - 0010377-60.2017.5.18.0211 | 20/06/17 | 20/09/17        | 92    |
| RTSum - 0010378-79.2016.5.18.0211 | 28/04/16 | 21/02/17        | 299   |
| RTSum - 0010380-15.2017.5.18.0211 | 20/06/17 | 20/06/17        | 0     |
| RTSum - 0010387-78.2016.5.18.0231 | 29/11/16 | 15/05/17        | 167   |
| RTSum - 0010387-78.2016.5.18.0231 | 29/11/16 | 24/08/17        | 268   |
| RTSum - 0010388-63.2016.5.18.0231 | 08/02/17 | 20/04/17        | 71    |
| RTSum - 0010388-89.2017.5.18.0211 | 21/06/17 | 14/09/17        | 85    |
| RTSum - 0010389-74.2017.5.18.0211 | 21/06/17 | 14/09/17        | 85    |
| RTSum - 0010392-29.2017.5.18.0211 | 21/06/17 | 07/11/17        | 139   |
| RTSum - 0010395-18.2016.5.18.0211 | 24/05/16 | 08/02/17        | 260   |
| RTSum - 0010425-90.2016.5.18.0231 | 22/02/17 | 22/02/17        | 0     |
| RTSum - 0010426-04.2017.5.18.0211 | 26/06/17 | 26/06/17        | 0     |
| RTSum - 0010431-26.2017.5.18.0211 | 26/06/17 | 26/06/17        | 0     |
| RTSum - 0010440-85.2017.5.18.0211 | 19/04/17 | 19/04/17        | 0     |
| RTSum - 0010441-07.2016.5.18.0211 | 12/05/16 | 20/01/17        | 253   |
| RTSum - 0010444-59.2016.5.18.0211 | 22/06/16 | 21/02/17        | 244   |

**Legenda:**  
1ª Aud.: Data da primeira audiência que ocorrer, Inicial ou UNA;  
Enc. da Instrução: Data da conclusão para proferir sentença;  
Prazo: Quantidade de dias decorridos da 1ª aud. até o encerramento da instrução.



## PRAZO MÉDIO ENTRE A 1ª AUDIÊNCIA E O ENCERRAMENTO DA INSTRUÇÃO - VARA DO TRABALHO DE FORMOSA

Sem magistrado

SUMARÍSSIMO

| Qtd | Prazo Médio |
|-----|-------------|
| 381 | 69,23       |

| Nr. Processo                      | 1ª Aud.  | Enc. Instrução. | Prazo |
|-----------------------------------|----------|-----------------|-------|
| RTSum - 0010446-92.2017.5.18.0211 | 27/06/17 | 27/06/17        | 0     |
| RTSum - 0010452-02.2017.5.18.0211 | 24/08/17 | 23/11/17        | 91    |
| RTSum - 0010453-84.2017.5.18.0211 | 29/06/17 | 20/09/17        | 83    |
| RTSum - 0010456-39.2017.5.18.0211 | 30/05/17 | 30/05/17        | 0     |
| RTSum - 0010458-09.2017.5.18.0211 | 29/06/17 | 07/11/17        | 131   |
| RTSum - 0010459-91.2017.5.18.0211 | 29/06/17 | 29/06/17        | 0     |
| RTSum - 0010460-76.2017.5.18.0211 | 29/06/17 | 29/06/17        | 0     |
| RTSum - 0010462-46.2017.5.18.0211 | 29/06/17 | 29/06/17        | 0     |
| RTSum - 0010466-83.2017.5.18.0211 | 29/06/17 | 02/10/17        | 95    |
| RTSum - 0010472-90.2017.5.18.0211 | 30/06/17 | 06/07/17        | 6     |
| RTSum - 0010473-75.2017.5.18.0211 | 29/06/17 | 04/07/17        | 5     |
| RTSum - 0010474-60.2017.5.18.0211 | 29/06/17 | 04/07/17        | 5     |
| RTSum - 0010478-97.2017.5.18.0211 | 29/06/17 | 04/07/17        | 5     |
| RTSum - 0010479-82.2017.5.18.0211 | 29/06/17 | 27/10/17        | 120   |
| RTSum - 0010482-37.2017.5.18.0211 | 29/06/17 | 04/10/17        | 97    |
| RTSum - 0010482-71.2016.5.18.0211 | 17/05/16 | 21/02/17        | 280   |
| RTSum - 0010483-22.2017.5.18.0211 | 29/06/17 | 12/09/17        | 75    |
| RTSum - 0010483-56.2016.5.18.0211 | 17/05/16 | 08/02/17        | 267   |
| RTSum - 0010484-41.2016.5.18.0211 | 17/05/16 | 08/02/17        | 267   |
| RTSum - 0010485-89.2017.5.18.0211 | 30/06/17 | 30/06/17        | 0     |
| RTSum - 0010486-74.2017.5.18.0211 | 30/06/17 | 30/06/17        | 0     |
| RTSum - 0010487-59.2017.5.18.0211 | 30/06/17 | 05/12/17        | 158   |
| RTSum - 0010488-44.2017.5.18.0211 | 30/06/17 | 03/10/17        | 95    |
| RTSum - 0010489-29.2017.5.18.0211 | 23/06/17 | 23/06/17        | 0     |

**Legenda:**  
1ª Aud.: Data da primeira audiência que ocorrer, Inicial ou UNA;  
Enc. da Instrução: Data da conclusão para proferir sentença;  
Prazo: Quantidade de dias decorridos da 1ª aud. até o encerramento da instrução.



## PRAZO MÉDIO ENTRE A 1ª AUDIÊNCIA E O ENCERRAMENTO DA INSTRUÇÃO - VARA DO TRABALHO DE FORMOSA

Sem magistrado

SUMARÍSSIMO

| Qtd | Prazo Médio |
|-----|-------------|
| 381 | 69,23       |

| Nr. Processo                      | 1ª Aud.  | Enc. Instrução. | Prazo |
|-----------------------------------|----------|-----------------|-------|
| RTSum - 0010490-14.2017.5.18.0211 | 30/06/17 | 06/07/17        | 6     |
| RTSum - 0010504-32.2016.5.18.0211 | 24/05/16 | 09/03/17        | 289   |
| RTSum - 0010505-80.2017.5.18.0211 | 05/09/17 | 05/12/17        | 91    |
| RTSum - 0010506-65.2017.5.18.0211 | 29/06/17 | 04/10/17        | 97    |
| RTSum - 0010507-50.2017.5.18.0211 | 17/05/17 | 17/05/17        | 0     |
| RTSum - 0010517-94.2017.5.18.0211 | 30/06/17 | 08/11/17        | 131   |
| RTSum - 0010518-79.2017.5.18.0211 | 31/05/17 | 31/05/17        | 0     |
| RTSum - 0010523-04.2017.5.18.0211 | 07/06/17 | 07/06/17        | 0     |
| RTSum - 0010528-26.2017.5.18.0211 | 20/06/17 | 20/06/17        | 0     |
| RTSum - 0010531-78.2017.5.18.0211 | 23/06/17 | 24/11/17        | 154   |
| RTSum - 0010532-63.2017.5.18.0211 | 20/09/17 | 05/12/17        | 76    |
| RTSum - 0010539-55.2017.5.18.0211 | 27/06/17 | 27/06/17        | 0     |
| RTSum - 0010542-44.2016.5.18.0211 | 04/07/16 | 24/08/17        | 416   |
| RTSum - 0010543-29.2016.5.18.0211 | 14/06/16 | 15/05/17        | 335   |
| RTSum - 0010543-92.2017.5.18.0211 | 14/08/17 | 16/10/17        | 63    |
| RTSum - 0010544-77.2017.5.18.0211 | 05/06/17 | 05/06/17        | 0     |
| RTSum - 0010546-47.2017.5.18.0211 | 14/08/17 | 05/10/17        | 52    |
| RTSum - 0010547-32.2017.5.18.0211 | 14/08/17 | 09/10/17        | 56    |
| RTSum - 0010552-54.2017.5.18.0211 | 14/08/17 | 14/08/17        | 0     |
| RTSum - 0010553-39.2017.5.18.0211 | 15/08/17 | 04/09/17        | 20    |
| RTSum - 0010562-35.2016.5.18.0211 | 06/06/16 | 21/02/17        | 260   |
| RTSum - 0010565-53.2017.5.18.0211 | 15/08/17 | 16/10/17        | 62    |
| RTSum - 0010573-30.2017.5.18.0211 | 15/08/17 | 15/08/17        | 0     |
| RTSum - 0010574-15.2017.5.18.0211 | 15/08/17 | 17/10/17        | 63    |

**Legenda:**  
1ª Aud.: Data da primeira audiência que ocorrer, Inicial ou UNA;  
Enc. da Instrução: Data da conclusão para proferir sentença;  
Prazo: Quantidade de dias decorridos da 1ª aud. até o encerramento da instrução.



## PRAZO MÉDIO ENTRE A 1ª AUDIÊNCIA E O ENCERRAMENTO DA INSTRUÇÃO - VARA DO TRABALHO DE FORMOSA

### Sem magistrado

#### SUMARÍSSIMO

| Qtd | Prazo Médio |
|-----|-------------|
| 381 | 69,23       |

| Nr. Processo                      | 1ª Aud.  | Enc. Instrução. | Prazo |
|-----------------------------------|----------|-----------------|-------|
| RTSum - 0010575-34.2016.5.18.0211 | 13/06/16 | 21/02/17        | 253   |
| RTSum - 0010579-37.2017.5.18.0211 | 17/08/17 | 18/10/17        | 62    |
| RTSum - 0010584-59.2017.5.18.0211 | 17/08/17 | 18/10/17        | 62    |
| RTSum - 0010595-25.2016.5.18.0211 | 14/06/16 | 16/01/17        | 216   |
| RTSum - 0010596-44.2015.5.18.0211 | 03/12/15 | 26/01/17        | 420   |
| RTSum - 0010600-13.2017.5.18.0211 | 15/08/17 | 15/08/17        | 0     |
| RTSum - 0010606-20.2017.5.18.0211 | 17/08/17 | 17/08/17        | 0     |
| RTSum - 0010607-05.2017.5.18.0211 | 17/08/17 | 28/08/17        | 11    |
| RTSum - 0010608-87.2017.5.18.0211 | 17/08/17 | 28/08/17        | 11    |
| RTSum - 0010620-04.2017.5.18.0211 | 21/08/17 | 21/08/17        | 0     |
| RTSum - 0010620-38.2016.5.18.0211 | 20/06/16 | 08/03/17        | 261   |
| RTSum - 0010621-86.2017.5.18.0211 | 21/08/17 | 08/11/17        | 79    |
| RTSum - 0010622-08.2016.5.18.0211 | 20/06/16 | 25/01/17        | 219   |
| RTSum - 0010648-69.2017.5.18.0211 | 21/06/17 | 21/06/17        | 0     |
| RTSum - 0010658-16.2017.5.18.0211 | 05/09/17 | 05/09/17        | 0     |
| RTSum - 0010667-75.2017.5.18.0211 | 23/08/17 | 07/12/17        | 106   |
| RTSum - 0010668-31.2015.5.18.0211 | 14/10/15 | 07/11/17        | 755   |
| RTSum - 0010668-31.2015.5.18.0211 | 14/10/15 | 11/12/17        | 789   |
| RTSum - 0010673-82.2017.5.18.0211 | 24/08/17 | 24/08/17        | 0     |
| RTSum - 0010674-67.2017.5.18.0211 | 24/08/17 | 24/08/17        | 0     |
| RTSum - 0010676-37.2017.5.18.0211 | 24/08/17 | 08/11/17        | 76    |
| RTSum - 0010687-66.2017.5.18.0211 | 04/09/17 | 04/09/17        | 0     |
| RTSum - 0010694-58.2017.5.18.0211 | 05/09/17 | 07/12/17        | 93    |
| RTSum - 0010695-43.2017.5.18.0211 | 05/09/17 | 05/09/17        | 0     |

**Legenda:**  
1ª Aud.: Data da primeira audiência que ocorrer, Inicial ou UNA;  
Enc. da Instrução: Data da conclusão para proferir sentença;  
Prazo: Quantidade de dias decorridos da 1ª aud. até o encerramento da instrução.



## PRAZO MÉDIO ENTRE A 1ª AUDIÊNCIA E O ENCERRAMENTO DA INSTRUÇÃO - VARA DO TRABALHO DE FORMOSA

### Sem magistrado

#### SUMARÍSSIMO

| Qtd | Prazo Médio |
|-----|-------------|
| 381 | 69,23       |

| Nr. Processo                      | 1ª Aud.  | Enc. Instrução. | Prazo |
|-----------------------------------|----------|-----------------|-------|
| RTSum - 0010702-35.2017.5.18.0211 | 05/09/17 | 05/09/17        | 0     |
| RTSum - 0010704-05.2017.5.18.0211 | 04/12/17 | 04/12/17        | 0     |
| RTSum - 0010708-42.2017.5.18.0211 | 06/09/17 | 06/09/17        | 0     |
| RTSum - 0010718-23.2016.5.18.0211 | 05/10/16 | 25/01/17        | 112   |
| RTSum - 0010718-86.2017.5.18.0211 | 06/09/17 | 06/09/17        | 0     |
| RTSum - 0010721-41.2017.5.18.0211 | 06/09/17 | 06/09/17        | 0     |
| RTSum - 0010726-97.2016.5.18.0211 | 12/07/16 | 01/02/17        | 204   |
| RTSum - 0010741-66.2016.5.18.0211 | 18/07/16 | 10/01/17        | 176   |
| RTSum - 0010744-21.2016.5.18.0211 | 31/08/16 | 06/04/17        | 218   |
| RTSum - 0010744-21.2016.5.18.0211 | 31/08/16 | 22/06/17        | 295   |
| RTSum - 0010744-84.2017.5.18.0211 | 03/10/17 | 27/11/17        | 55    |
| RTSum - 0010745-06.2016.5.18.0211 | 31/08/16 | 06/04/17        | 218   |
| RTSum - 0010745-06.2016.5.18.0211 | 31/08/16 | 30/06/17        | 303   |
| RTSum - 0010745-69.2017.5.18.0211 | 03/10/17 | 24/11/17        | 52    |
| RTSum - 0010746-88.2016.5.18.0211 | 31/08/16 | 29/06/17        | 302   |
| RTSum - 0010747-73.2016.5.18.0211 | 31/08/16 | 25/07/17        | 328   |
| RTSum - 0010754-02.2015.5.18.0211 | 29/01/16 | 22/06/17        | 510   |
| RTSum - 0010755-16.2017.5.18.0211 | 18/09/17 | 21/10/17        | 33    |
| RTSum - 0010774-56.2016.5.18.0211 | 26/07/16 | 09/03/17        | 226   |
| RTSum - 0010775-07.2017.5.18.0211 | 19/09/17 | 19/09/17        | 0     |
| RTSum - 0010778-93.2016.5.18.0211 | 02/08/16 | 22/03/17        | 232   |
| RTSum - 0010781-48.2016.5.18.0211 | 03/08/16 | 21/02/17        | 202   |
| RTSum - 0010784-66.2017.5.18.0211 | 16/10/17 | 07/12/17        | 52    |
| RTSum - 0010789-25.2016.5.18.0211 | 05/10/16 | 11/01/17        | 98    |

**Legenda:**  
1ª Aud.: Data da primeira audiência que ocorrer, Inicial ou UNA;  
Enc. da Instrução: Data da conclusão para proferir sentença;  
Prazo: Quantidade de dias decorridos da 1ª aud. até o encerramento da instrução.





## PRAZO MÉDIO ENTRE A 1ª AUDIÊNCIA E O ENCERRAMENTO DA INSTRUÇÃO - VARA DO TRABALHO DE FORMOSA

### Sem magistrado

#### SUMARÍSSIMO

| Qtd | Prazo Médio |
|-----|-------------|
| 381 | 69,23       |

| Nr. Processo                      | 1ª Aud.  | Enc. Instrução. | Prazo |
|-----------------------------------|----------|-----------------|-------|
| RTSum - 0010792-43.2017.5.18.0211 | 20/09/17 | 20/09/17        | 0     |
| RTSum - 0010796-17.2016.5.18.0211 | 05/10/16 | 20/01/17        | 107   |
| RTSum - 0010796-80.2017.5.18.0211 | 20/09/17 | 20/09/17        | 0     |
| RTSum - 0010798-50.2017.5.18.0211 | 15/08/17 | 20/11/17        | 97    |
| RTSum - 0010800-54.2016.5.18.0211 | 03/11/16 | 04/05/17        | 182   |
| RTSum - 0010813-19.2017.5.18.0211 | 04/10/17 | 05/12/17        | 62    |
| RTSum - 0010819-26.2017.5.18.0211 | 07/12/17 | 07/12/17        | 0     |
| RTSum - 0010822-15.2016.5.18.0211 | 13/09/16 | 21/02/17        | 161   |
| RTSum - 0010822-78.2017.5.18.0211 | 05/10/17 | 05/10/17        | 0     |
| RTSum - 0010823-63.2017.5.18.0211 | 05/10/17 | 05/10/17        | 0     |
| RTSum - 0010823-97.2016.5.18.0211 | 13/09/16 | 27/01/17        | 136   |
| RTSum - 0010825-33.2017.5.18.0211 | 05/10/17 | 05/10/17        | 0     |
| RTSum - 0010826-18.2017.5.18.0211 | 05/10/17 | 05/10/17        | 0     |
| RTSum - 0010826-52.2016.5.18.0211 | 14/09/16 | 06/02/17        | 145   |
| RTSum - 0010829-70.2017.5.18.0211 | 05/10/17 | 06/12/17        | 62    |
| RTSum - 0010830-55.2017.5.18.0211 | 16/10/17 | 07/12/17        | 52    |
| RTSum - 0010830-89.2016.5.18.0211 | 20/09/16 | 08/02/17        | 141   |
| RTSum - 0010835-14.2016.5.18.0211 | 20/09/16 | 21/02/17        | 154   |
| RTSum - 0010841-84.2017.5.18.0211 | 16/10/17 | 16/10/17        | 0     |
| RTSum - 0010842-06.2016.5.18.0211 | 20/09/16 | 20/02/17        | 153   |
| RTSum - 0010844-39.2017.5.18.0211 | 16/10/17 | 16/10/17        | 0     |
| RTSum - 0010846-43.2016.5.18.0211 | 20/09/16 | 21/02/17        | 154   |
| RTSum - 0010848-76.2017.5.18.0211 | 16/10/17 | 26/10/17        | 10    |
| RTSum - 0010849-61.2017.5.18.0211 | 17/10/17 | 17/10/17        | 0     |

**Legenda:**  
1ª Aud.: Data da primeira audiência que ocorrer, Inicial ou UNA;  
Enc. da Instrução: Data da conclusão para proferir sentença;  
Prazo: Quantidade de dias decorridos da 1ª aud. até o encerramento da instrução.



## PRAZO MÉDIO ENTRE A 1ª AUDIÊNCIA E O ENCERRAMENTO DA INSTRUÇÃO - VARA DO TRABALHO DE FORMOSA

### Sem magistrado

#### SUMARÍSSIMO

| Qtd | Prazo Médio |
|-----|-------------|
| 381 | 69,23       |

| Nr. Processo                      | 1ª Aud.  | Enc. Instrução. | Prazo |
|-----------------------------------|----------|-----------------|-------|
| RTSum - 0010851-31.2017.5.18.0211 | 17/10/17 | 18/12/17        | 62    |
| RTSum - 0010855-05.2016.5.18.0211 | 21/09/16 | 09/03/17        | 169   |
| RTSum - 0010858-23.2017.5.18.0211 | 17/10/17 | 15/12/17        | 59    |
| RTSum - 0010859-08.2017.5.18.0211 | 17/10/17 | 17/10/17        | 0     |
| RTSum - 0010862-94.2016.5.18.0211 | 27/09/16 | 21/02/17        | 147   |
| RTSum - 0010864-30.2017.5.18.0211 | 17/10/17 | 17/10/17        | 0     |
| RTSum - 0010869-86.2016.5.18.0211 | 28/09/16 | 07/03/17        | 160   |
| RTSum - 0010871-56.2016.5.18.0211 | 04/10/16 | 21/02/17        | 140   |
| RTSum - 0010876-15.2015.5.18.0211 | 29/02/16 | 18/04/17        | 414   |
| RTSum - 0010877-29.2017.5.18.0211 | 18/10/17 | 18/10/17        | 0     |
| RTSum - 0010879-67.2015.5.18.0211 | 29/02/16 | 08/02/17        | 345   |
| RTSum - 0010898-05.2017.5.18.0211 | 06/11/17 | 23/11/17        | 17    |
| RTSum - 0010901-57.2017.5.18.0211 | 06/11/17 | 20/11/17        | 14    |
| RTSum - 0010907-98.2016.5.18.0211 | 08/11/16 | 20/03/17        | 132   |
| RTSum - 0010911-04.2017.5.18.0211 | 07/11/17 | 08/11/17        | 1     |
| RTSum - 0010915-75.2016.5.18.0211 | 25/01/17 | 27/06/17        | 153   |
| RTSum - 0010921-82.2016.5.18.0211 | 17/11/16 | 29/05/17        | 193   |
| RTSum - 0010922-33.2017.5.18.0211 | 06/11/17 | 06/11/17        | 0     |
| RTSum - 0010927-89.2016.5.18.0211 | 16/11/16 | 31/05/17        | 196   |
| RTSum - 0010928-40.2017.5.18.0211 | 08/11/17 | 08/11/17        | 0     |
| RTSum - 0010931-29.2016.5.18.0211 | 16/11/16 | 18/05/17        | 183   |
| RTSum - 0010942-58.2016.5.18.0211 | 18/11/16 | 17/01/17        | 60    |
| RTSum - 0010945-76.2017.5.18.0211 | 08/11/17 | 08/11/17        | 0     |
| RTSum - 0010946-95.2016.5.18.0211 | 07/11/16 | 05/04/17        | 149   |

**Legenda:**  
1ª Aud.: Data da primeira audiência que ocorrer, Inicial ou UNA;  
Enc. da Instrução: Data da conclusão para proferir sentença;  
Prazo: Quantidade de dias decorridos da 1ª aud. até o encerramento da instrução.



## PRAZO MÉDIO ENTRE A 1ª AUDIÊNCIA E O ENCERRAMENTO DA INSTRUÇÃO - VARA DO TRABALHO DE FORMOSA

Sem magistrado

SUMARÍSSIMO

| Qtd | Prazo Médio |
|-----|-------------|
| 381 | 69,23       |

| Nr. Processo                      | 1ª Aud.  | Enc. Instrução. | Prazo |
|-----------------------------------|----------|-----------------|-------|
| RTSum - 0010949-50.2016.5.18.0211 | 07/11/16 | 05/04/17        | 149   |
| RTSum - 0010956-42.2016.5.18.0211 | 08/11/16 | 04/05/17        | 177   |
| RTSum - 0010967-37.2017.5.18.0211 | 20/11/17 | 20/11/17        | 0     |
| RTSum - 0010968-22.2017.5.18.0211 | 20/11/17 | 20/11/17        | 0     |
| RTSum - 0010969-07.2017.5.18.0211 | 21/11/17 | 21/11/17        | 0     |
| RTSum - 0010970-26.2016.5.18.0211 | 09/11/16 | 18/05/17        | 190   |
| RTSum - 0010971-11.2016.5.18.0211 | 21/11/16 | 03/05/17        | 163   |
| RTSum - 0010975-48.2016.5.18.0211 | 21/11/16 | 31/05/17        | 191   |
| RTSum - 0010983-25.2016.5.18.0211 | 18/11/16 | 03/05/17        | 166   |
| RTSum - 0010988-47.2016.5.18.0211 | 24/02/17 | 24/03/17        | 28    |
| RTSum - 0010989-32.2016.5.18.0211 | 22/11/16 | 07/06/17        | 197   |
| RTSum - 0010996-24.2016.5.18.0211 | 22/11/16 | 31/01/17        | 70    |
| RTSum - 0010997-72.2017.5.18.0211 | 22/11/17 | 22/11/17        | 0     |
| RTSum - 0011002-31.2016.5.18.0211 | 23/11/16 | 13/01/17        | 51    |
| RTSum - 0011007-53.2016.5.18.0211 | 22/03/17 | 22/03/17        | 0     |
| RTSum - 0011009-86.2017.5.18.0211 | 22/11/17 | 22/11/17        | 0     |
| RTSum - 0011015-93.2017.5.18.0211 | 22/11/17 | 22/11/17        | 0     |
| RTSum - 0011021-37.2016.5.18.0211 | 08/02/17 | 08/02/17        | 0     |
| RTSum - 0011026-25.2017.5.18.0211 | 04/12/17 | 15/12/17        | 11    |
| RTSum - 0011027-44.2016.5.18.0211 | 09/02/17 | 10/03/17        | 29    |
| RTSum - 0011028-29.2016.5.18.0211 | 09/02/17 | 09/02/17        | 0     |
| RTSum - 0011029-14.2016.5.18.0211 | 09/02/17 | 09/02/17        | 0     |
| RTSum - 0011031-81.2016.5.18.0211 | 20/04/17 | 20/04/17        | 0     |
| RTSum - 0011032-66.2016.5.18.0211 | 09/02/17 | 10/03/17        | 29    |

**Legenda:**  
1ª Aud.: Data da primeira audiência que ocorrer, Inicial ou UNA;  
Enc. da Instrução: Data da conclusão para proferir sentença;  
Prazo: Quantidade de dias decorridos da 1ª aud. até o encerramento da instrução.



## PRAZO MÉDIO ENTRE A 1ª AUDIÊNCIA E O ENCERRAMENTO DA INSTRUÇÃO - VARA DO TRABALHO DE FORMOSA

### Sem magistrado

#### SUMARÍSSIMO

| Qtd | Prazo Médio |
|-----|-------------|
| 381 | 69,23       |

| Nr. Processo                      | 1ª Aud.  | Enc. Instrução. | Prazo |
|-----------------------------------|----------|-----------------|-------|
| RTSum - 0011033-51.2016.5.18.0211 | 09/02/17 | 20/03/17        | 39    |
| RTSum - 0011040-43.2016.5.18.0211 | 10/02/17 | 10/02/17        | 0     |
| RTSum - 0011051-38.2017.5.18.0211 | 05/12/17 | 05/12/17        | 0     |
| RTSum - 0011053-42.2016.5.18.0211 | 20/02/17 | 20/02/17        | 0     |
| RTSum - 0011054-90.2017.5.18.0211 | 05/12/17 | 06/12/17        | 1     |
| RTSum - 0011060-34.2016.5.18.0211 | 21/02/17 | 21/02/17        | 0     |
| RTSum - 0011062-67.2017.5.18.0211 | 07/12/17 | 07/12/17        | 0     |
| RTSum - 0011068-11.2016.5.18.0211 | 22/02/17 | 22/02/17        | 0     |
| RTSum - 0011072-48.2016.5.18.0211 | 22/02/17 | 08/03/17        | 14    |
| RTSum - 0011078-21.2017.5.18.0211 | 07/12/17 | 07/12/17        | 0     |
| RTSum - 0011081-10.2016.5.18.0211 | 06/03/17 | 06/03/17        | 0     |
| RTSum - 0011086-32.2016.5.18.0211 | 06/03/17 | 20/04/17        | 45    |
| RTSum - 0011092-05.2017.5.18.0211 | 07/12/17 | 07/12/17        | 0     |
| RTSum - 0011098-12.2017.5.18.0211 | 21/11/17 | 21/11/17        | 0     |
| RTSum - 0011098-46.2016.5.18.0211 | 23/01/17 | 23/01/17        | 0     |
| RTSum - 0011101-98.2016.5.18.0211 | 24/01/17 | 24/01/17        | 0     |
| RTSum - 0011103-68.2016.5.18.0211 | 24/01/17 | 24/01/17        | 0     |
| RTSum - 0011108-90.2016.5.18.0211 | 24/01/17 | 13/06/17        | 140   |
| RTSum - 0011111-11.2017.5.18.0211 | 13/12/17 | 13/12/17        | 0     |
| RTSum - 0011112-30.2016.5.18.0211 | 24/01/17 | 24/01/17        | 0     |
| RTSum - 0011112-93.2017.5.18.0211 | 13/12/17 | 13/12/17        | 0     |
| RTSum - 0011123-59.2016.5.18.0211 | 27/01/17 | 28/06/17        | 152   |
| RTSum - 0011124-44.2016.5.18.0211 | 27/01/17 | 04/07/17        | 158   |
| RTSum - 0011126-14.2016.5.18.0211 | 27/01/17 | 27/01/17        | 0     |

**Legenda:**  
1ª Aud.: Data da primeira audiência que ocorrer, Inicial ou UNA;  
Enc. da Instrução: Data da conclusão para proferir sentença;  
Prazo: Quantidade de dias decorridos da 1ª aud. até o encerramento da instrução.



## PRAZO MÉDIO ENTRE A 1ª AUDIÊNCIA E O ENCERRAMENTO DA INSTRUÇÃO - VARA DO TRABALHO DE FORMOSA

### Sem magistrado

#### SUMARÍSSIMO

| Qtd | Prazo Médio |
|-----|-------------|
| 381 | 69,23       |

| Nr. Processo                      | 1ª Aud.  | Enc. Instrução. | Prazo |
|-----------------------------------|----------|-----------------|-------|
| RTSum - 0011128-81.2016.5.18.0211 | 27/01/17 | 27/01/17        | 0     |
| RTSum - 0011134-88.2016.5.18.0211 | 27/01/17 | 27/01/17        | 0     |
| RTSum - 0011135-73.2016.5.18.0211 | 27/01/17 | 27/01/17        | 0     |
| RTSum - 0011140-95.2016.5.18.0211 | 27/01/17 | 20/04/17        | 83    |
| RTSum - 0011141-46.2017.5.18.0211 | 18/12/17 | 18/12/17        | 0     |
| RTSum - 0011142-65.2016.5.18.0211 | 27/01/17 | 27/01/17        | 0     |
| RTSum - 0011144-35.2016.5.18.0211 | 06/02/17 | 06/02/17        | 0     |
| RTSum - 0011147-53.2017.5.18.0211 | 14/12/17 | 15/12/17        | 1     |
| RTSum - 0011151-27.2016.5.18.0211 | 06/02/17 | 09/02/17        | 3     |
| RTSum - 0011151-90.2017.5.18.0211 | 15/12/17 | 15/12/17        | 0     |
| RTSum - 0011153-94.2016.5.18.0211 | 06/02/17 | 06/02/17        | 0     |
| RTSum - 0011154-79.2016.5.18.0211 | 06/02/17 | 06/02/17        | 0     |
| RTSum - 0011155-64.2016.5.18.0211 | 06/02/17 | 06/02/17        | 0     |
| RTSum - 0011156-49.2016.5.18.0211 | 06/02/17 | 06/02/17        | 0     |
| RTSum - 0011163-41.2016.5.18.0211 | 07/02/17 | 07/02/17        | 0     |
| RTSum - 0011167-78.2016.5.18.0211 | 07/02/17 | 07/02/17        | 0     |
| RTSum - 0011168-63.2016.5.18.0211 | 07/02/17 | 07/02/17        | 0     |
| RTSum - 0011174-70.2016.5.18.0211 | 08/02/17 | 08/02/17        | 0     |
| RTSum - 0011175-55.2016.5.18.0211 | 08/02/17 | 08/02/17        | 0     |
| RTSum - 0011183-32.2016.5.18.0211 | 27/01/17 | 27/01/17        | 0     |
| RTSum - 0011184-17.2016.5.18.0211 | 24/03/17 | 24/03/17        | 0     |
| RTSum - 0011192-91.2016.5.18.0211 | 06/03/17 | 23/05/17        | 78    |
| RTSum - 0011193-76.2016.5.18.0211 | 06/03/17 | 06/03/17        | 0     |
| RTSum - 0011194-61.2016.5.18.0211 | 07/03/17 | 23/05/17        | 77    |

**Legenda:**  
1ª Aud.: Data da primeira audiência que ocorrer, Inicial ou UNA;  
Enc. da Instrução: Data da conclusão para proferir sentença;  
Prazo: Quantidade de dias decorridos da 1ª aud. até o encerramento da instrução.



## PRAZO MÉDIO ENTRE A 1ª AUDIÊNCIA E O ENCERRAMENTO DA INSTRUÇÃO - VARA DO TRABALHO DE FORMOSA

### Sem magistrado

#### SUMARÍSSIMO

| Qtd | Prazo Médio |
|-----|-------------|
| 381 | 69,23       |

| Nr. Processo                      | 1ª Aud.  | Enc. Instrução. | Prazo |
|-----------------------------------|----------|-----------------|-------|
| RTSum - 0011195-46.2016.5.18.0211 | 07/03/17 | 23/05/17        | 77    |
| RTSum - 0011196-31.2016.5.18.0211 | 07/03/17 | 07/03/17        | 0     |
| RTSum - 0011199-83.2016.5.18.0211 | 07/03/17 | 07/03/17        | 0     |
| RTSum - 0011203-23.2016.5.18.0211 | 07/03/17 | 16/10/17        | 223   |
| RTSum - 0011205-90.2016.5.18.0211 | 08/03/17 | 20/03/17        | 12    |
| RTSum - 0011207-60.2016.5.18.0211 | 08/03/17 | 21/03/17        | 13    |
| RTSum - 0011213-67.2016.5.18.0211 | 08/03/17 | 04/04/17        | 27    |
| RTSum - 0011214-52.2016.5.18.0211 | 08/03/17 | 08/03/17        | 0     |
| RTSum - 0011215-37.2016.5.18.0211 | 21/02/17 | 21/02/17        | 0     |
| RTSum - 0011216-22.2016.5.18.0211 | 10/02/17 | 21/02/17        | 11    |
| RTSum - 0011217-07.2016.5.18.0211 | 10/02/17 | 21/02/17        | 11    |
| RTSum - 0011219-74.2016.5.18.0211 | 10/02/17 | 21/02/17        | 11    |
| RTSum - 0011220-59.2016.5.18.0211 | 10/02/17 | 21/02/17        | 11    |
| RTSum - 0011221-44.2016.5.18.0211 | 10/02/17 | 21/02/17        | 11    |
| RTSum - 0011222-29.2016.5.18.0211 | 21/02/17 | 21/02/17        | 0     |
| RTSum - 0011223-14.2016.5.18.0211 | 21/02/17 | 21/02/17        | 0     |
| RTSum - 0011224-96.2016.5.18.0211 | 21/02/17 | 23/03/17        | 30    |
| RTSum - 0011225-81.2016.5.18.0211 | 21/02/17 | 21/02/17        | 0     |
| RTSum - 0011226-32.2017.5.18.0211 | 05/12/17 | 06/12/17        | 1     |
| RTSum - 0011226-66.2016.5.18.0211 | 21/02/17 | 21/02/17        | 0     |
| RTSum - 0011227-51.2016.5.18.0211 | 21/02/17 | 21/02/17        | 0     |
| RTSum - 0011228-36.2016.5.18.0211 | 21/02/17 | 21/02/17        | 0     |
| RTSum - 0011229-21.2016.5.18.0211 | 21/02/17 | 21/02/17        | 0     |
| RTSum - 0011234-43.2016.5.18.0211 | 23/02/17 | 24/03/17        | 29    |

**Legenda:**  
1ª Aud.: Data da primeira audiência que ocorrer, Inicial ou UNA;  
Enc. da Instrução: Data da conclusão para proferir sentença;  
Prazo: Quantidade de dias decorridos da 1ª aud. até o encerramento da instrução.



## PRAZO MÉDIO ENTRE A 1ª AUDIÊNCIA E O ENCERRAMENTO DA INSTRUÇÃO - VARA DO TRABALHO DE FORMOSA

### Sem magistrado

#### SUMARÍSSIMO

| Qtd | Prazo Médio |
|-----|-------------|
| 381 | 69,23       |

| Nr. Processo                      | 1ª Aud.  | Enc. Instrução. | Prazo |
|-----------------------------------|----------|-----------------|-------|
| RTSum - 0011240-50.2016.5.18.0211 | 23/02/17 | 23/02/17        | 0     |
| RTSum - 0011258-71.2016.5.18.0211 | 22/03/17 | 29/05/17        | 68    |
| RTSum - 0011261-26.2016.5.18.0211 | 09/03/17 | 09/03/17        | 0     |
| RTSum - 0011262-11.2016.5.18.0211 | 22/03/17 | 19/05/17        | 58    |
| RTSum - 0011262-11.2016.5.18.0211 | 22/03/17 | 06/06/17        | 76    |
| RTSum - 0011263-93.2016.5.18.0211 | 24/02/17 | 21/08/17        | 178   |
| RTSum - 0011266-48.2016.5.18.0211 | 24/02/17 | 24/03/17        | 28    |
| RTSum - 0011267-33.2016.5.18.0211 | 24/02/17 | 24/02/17        | 0     |
| RTSum - 0011272-55.2016.5.18.0211 | 09/03/17 | 22/03/17        | 13    |
| RTSum - 0011273-40.2016.5.18.0211 | 09/03/17 | 09/03/17        | 0     |
| RTSum - 0011275-10.2016.5.18.0211 | 09/03/17 | 09/03/17        | 0     |
| RTSum - 0011283-84.2016.5.18.0211 | 09/03/17 | 09/03/17        | 0     |
| RTSum - 0011291-61.2016.5.18.0211 | 03/04/17 | 30/05/17        | 57    |
| RTSum - 0011295-98.2016.5.18.0211 | 03/04/17 | 30/05/17        | 57    |
| RTSum - 0011296-83.2016.5.18.0211 | 03/04/17 | 30/05/17        | 57    |
| RTSum - 0011299-38.2016.5.18.0211 | 03/04/17 | 03/04/17        | 0     |
| RTSum - 0011304-60.2016.5.18.0211 | 20/02/17 | 06/04/17        | 45    |
| RTSum - 0011308-97.2016.5.18.0211 | 04/04/17 | 04/04/17        | 0     |
| RTSum - 0011309-82.2016.5.18.0211 | 04/04/17 | 04/04/17        | 0     |
| RTSum - 0011320-14.2016.5.18.0211 | 05/04/17 | 31/05/17        | 56    |
| RTSum - 0011321-96.2016.5.18.0211 | 05/04/17 | 31/05/17        | 56    |
| RTSum - 0011323-66.2016.5.18.0211 | 09/03/17 | 09/03/17        | 0     |
| RTSum - 0011333-13.2016.5.18.0211 | 10/03/17 | 10/03/17        | 0     |
| RTSum - 0011337-50.2016.5.18.0211 | 10/03/17 | 24/03/17        | 14    |

**Legenda:**  
1ª Aud.: Data da primeira audiência que ocorrer, Inicial ou UNA;  
Enc. da Instrução: Data da conclusão para proferir sentença;  
Prazo: Quantidade de dias decorridos da 1ª aud. até o encerramento da instrução.



**PRAZO MÉDIO ENTRE A 1ª AUDIÊNCIA E O ENCERRAMENTO DA INSTRUÇÃO - VARA DO TRABALHO DE FORMOSA**

**Sem magistrado**

**SUMARÍSSIMO**

| Qtd | Prazo Médio |
|-----|-------------|
| 381 | 69,23       |

| Nr. Processo                      | 1ª Aud.  | Enc. Instrução. | Prazo |
|-----------------------------------|----------|-----------------|-------|
| RTSum - 0011337-50.2016.5.18.0211 | 10/03/17 | 05/04/17        | 26    |
| RTSum - 0011345-27.2016.5.18.0211 | 21/03/17 | 21/03/17        | 0     |
| RTSum - 0011350-49.2016.5.18.0211 | 22/03/17 | 22/03/17        | 0     |
| RTSum - 0011356-56.2016.5.18.0211 | 17/04/17 | 17/04/17        | 0     |
| RTSum - 0011360-93.2016.5.18.0211 | 17/04/17 | 22/06/17        | 66    |
| RTSum - 0011367-85.2016.5.18.0211 | 18/04/17 | 18/04/17        | 0     |
| RTSum - 0011368-70.2016.5.18.0211 | 18/04/17 | 18/04/17        | 0     |

**Legenda:**

**1ª Aud.:** Data da primeira audiência que ocorrer, Inicial ou UNA;

**Enc. da Instrução:** Data da conclusão para proferir sentença;

**Prazo:** Quantidade de dias decorridos da 1ª aud. até o encerramento da instrução.