

## Conceituação

| Tema                              | Prazos Processuais  |
|-----------------------------------|---|
| <b>Relatórios</b>                 | Evolução Histórica<br>Comparativo por VT<br>Comparativo por Grupo<br>Por Grupo<br>Por VT<br>Por Processo<br>Por Magistrado  |
| <b>Resumo</b>                     | Apresenta o prazo médio desde o ajuizamento da ação até o encerramento da instrução.  |
| <b>Descrição</b>                  | <p>O prazo médio é obtido calculando-se a quantidade de dias decorridos desde o ajuizamento até o encerramento da instrução.<br/> Os dados são extraídos baseando-se nos itens do e-Gestão:</p> <p>267 e 90267 - Do ajuizamento da ação até o encerramento da instrução na fase de conhecimento – rito sumaríssimo;</p> <p>268 e 90268 – Do ajuizamento da ação até o encerramento da instrução na fase de conhecimento – exceto rito sumaríssimo (ordinário)</p> |
| <b>Origem da informação</b>       | e-Gestão  |
| <b>Crítérios e transformações</b> | Coletado do e-Gestão, consolidado, otimizado e classificado para análise.   |
| <b>Análises possíveis</b>         | Prazo médio entre o ajuizamento da ação e o encerramento da instrução, detalhado de forma Geral, Por grupo, por VT, Por Processo e Por Magistrado.  |



## EVOLUÇÃO HISTÓRICA DOS PRAZOS PROCESSUAIS ENTRE O AJUIZAMENTO E O ENCERRAMENTO DA INSTRUÇÃO - 1ª VARA DO TRABALHO DE ITUMBIARA

Data do encerramento da instrução entre 1/1/2017 e 31/12/2017 23:59:59

| Rito               | Qtd          | Prazo Médio  |
|--------------------|--------------|--------------|
| ORDINÁRIO          | 856          | 118,6        |
| SUMARÍSSIMO        | 699          | 58,76        |
| <b>Total/Média</b> | <b>1.555</b> | <b>91,72</b> |

Percentual de Processos por Rito

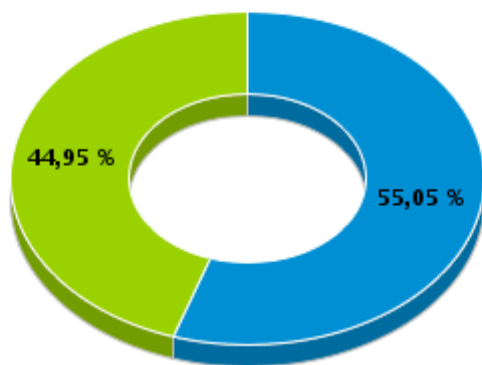

Rito

■ ORDINÁRIO ■ SUMARÍSSIMO

Prazo Médio por Rito

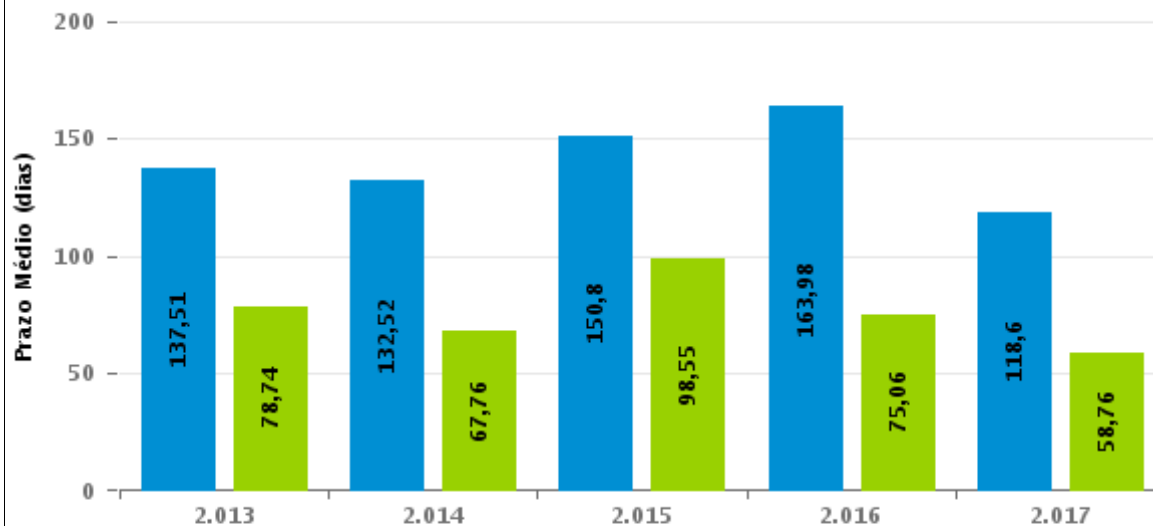

Para este exercício foram computados os processos até o mês de Dezembro/2017

Rito

■ ORDINÁRIO ■ SUMARÍSSIMO

## COMPARATIVO DO PRAZO MÉDIO ENTRE O AJUIZAMENTO E O ENCERRAMENTO DA INSTRUÇÃO - 1ª VARA DO TRABALHO DE ITUMBIARA

Data do encerramento da instrução entre 1/1/2017 e 31/12/2017 23:59:59

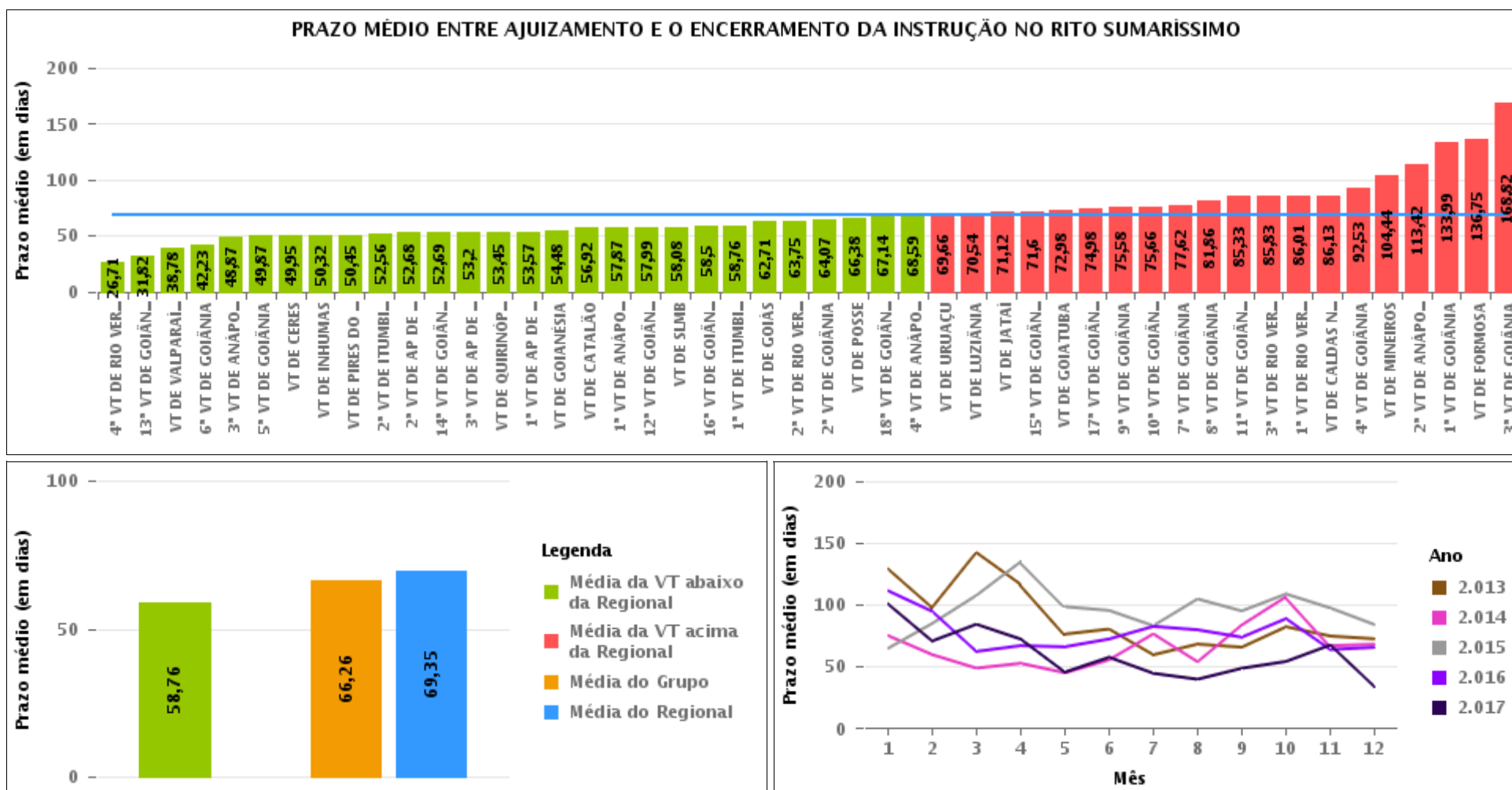



## COMPARATIVO DO PRAZO MÉDIO ENTRE O AJUIZAMENTO E O ENCERRAMENTO DA INSTRUÇÃO ENTRE AS VARAS DO GRUPO

Data do encerramento da instrução entre 1/1/2017 e 31/12/2017 23:59:59

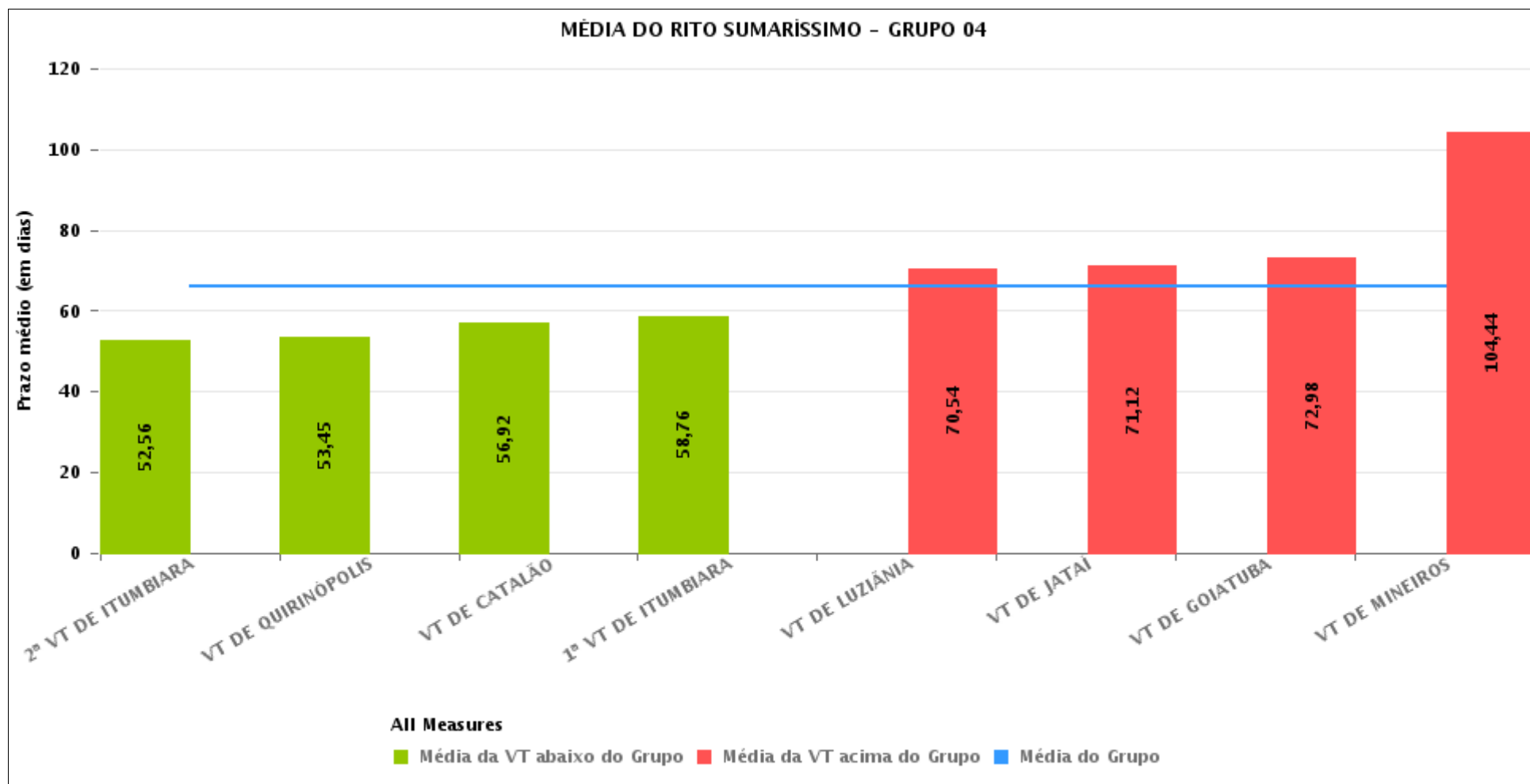



## PRAZO MÉDIO ENTRE O AJUIZAMENTO E O ENCERRAMENTO DA INSTRUÇÃO POR GRUPO

Data do encerramento da instrução entre 1/1/2017 e 31/12/2017 23:59:59

| Rito        | Grupo    | Qtd. Processos | Prazo Médio (dias) | Ranking |
|-------------|----------|----------------|--------------------|---------|
| SUMARÍSSIMO | GRUPO 06 | 3.846          | 53,48              | 1°      |
|             | GRUPO 04 | 6.850          | 66,26              | 2°      |
|             | GRUPO 03 | 5.093          | 66,32              | 3°      |
|             | GRUPO 01 | 219            | 66,38              | 4°      |
|             | GRUPO 05 | 22.578         | 72,47              | 5°      |
|             | GRUPO 02 | 621            | 113,96             | 6°      |

|                             |                             |                                |                               |
|-----------------------------|-----------------------------|--------------------------------|-------------------------------|
| Legenda:                    | # Grupo 04 – De 1501 a 2000 | 8ª VT de Goiânia               | # Grupo 06 – A partir de 2500 |
| # Grupo 01 – Até 750        | VT de Catalão               | 9ª VT de Goiânia               | 1ª VT de Aparecida de Goiânia |
| VT de Posse                 | VT de Goiatuba              | 10ª VT de Goiânia              | 2ª VT de Aparecida de Goiânia |
|                             | 1ª VT de Itumbiara          | 11ª VT de Goiânia              | 3ª VT de Aparecida de Goiânia |
|                             | 2ª VT de Itumbiara          | 12ª VT de Goiânia              | VT de Goianésia               |
|                             | VT de Jataí                 | 13ª VT de Goiânia              |                               |
| # Grupo 02 – De 751 a 1000  | VT de Luziânia              | 14ª VT de Goiânia              |                               |
| VT de Formosa               | VT de Mineiros              | 15ª VT de Goiânia              |                               |
| VT de Pires do Rio          | VT de Quirinópolis          | 16ª VT de Goiânia              |                               |
|                             |                             | 17ª VT de Goiânia              |                               |
| # Grupo 03 – De 1001 a 1500 | # Grupo 05 – De 2001 a 2500 | 18ª VT de Goiânia              |                               |
| VT de Ceres                 | 1ª VT de Goiânia            | VT de Goiás                    |                               |
| 1ª VT de Anápolis           | 2ª VT de Goiânia            | VT de Inhumas                  |                               |
| 2ª VT de Anápolis           | 3ª VT de Goiânia            | 1ª VT de Rio Verde             |                               |
| 3ª VT de Anápolis           | 4ª VT de Goiânia            | 2ª VT de Rio Verde             |                               |
| 4ª VT de Anápolis           | 5ª VT de Goiânia            | 3ª VT de Rio Verde             |                               |
| VT de Caldas Novas          | 6ª VT de Goiânia            | 4ª VT de Rio Verde             |                               |
|                             | 7ª VT de Goiânia            | VT de Uruaçu                   |                               |
|                             |                             | VT de São Luís de Montes Belos |                               |
|                             |                             | VT de Valparaíso de Goiás      |                               |



## PRAZO MÉDIO ENTRE O AJUIZAMENTO E O ENCERRAMENTO DA INSTRUÇÃO DE TODAS AS VARAS DO TRABALHO

Data do encerramento da instrução entre 1/1/2017 e 31/12/2017 23:59:59

### SUMARÍSSIMO

| Qtd. Processos | Prazo Médio (dias) |
|----------------|--------------------|
| 39.207         | 69,35              |

| Vara do Trabalho                             | Qtd Processos | Prazo Médio | Ranking |
|--|---------------|-------------|---------|
| 4ª VARA DO TRABALHO DE RIO VERDE             | 532           | 26,71       | 1º      |
| 13ª VARA DO TRABALHO DE GOIÂNIA              | 935           | 31,82       | 2º      |
| VARA DO TRABALHO DE VALPARAÍSO DE GOIÁS      | 1.119         | 38,78       | 3º      |
| 6ª VARA DO TRABALHO DE GOIÂNIA               | 899           | 42,23       | 4º      |
| 3ª VARA DO TRABALHO DE ANÁPOLIS              | 756           | 48,87       | 5º      |
| 5ª VARA DO TRABALHO DE GOIÂNIA               | 838           | 49,87       | 6º      |
| VARA DO TRABALHO DE CERES                    | 1.511         | 49,95       | 7º      |
| VARA DO TRABALHO DE INHUMAS                  | 431           | 50,32       | 8º      |
| VARA DO TRABALHO DE PIRES DO RIO             | 164           | 50,45       | 9º      |
| 2ª VARA DO TRABALHO DE ITUMBIARA             | 709           | 52,56       | 10º     |
| 2ª VARA DO TRABALHO DE APARECIDA DE GOIÂNIA  | 954           | 52,68       | 11º     |
| 14ª VARA DO TRABALHO DE GOIÂNIA              | 982           | 52,69       | 12º     |
| 3ª VARA DO TRABALHO DE APARECIDA DE GOIÂNIA  | 984           | 53,2        | 13º     |
| VARA DO TRABALHO DE QUIRINÓPOLIS             | 370           | 53,45       | 14º     |
| 1ª VARA DO TRABALHO DE APARECIDA DE GOIÂNIA  | 943           | 53,57       | 15º     |
| VARA DO TRABALHO DE GOIANÉSIA                | 965           | 54,48       | 16º     |
| VARA DO TRABALHO DE CATALÃO                  | 1.234         | 56,92       | 17º     |
| 1ª VARA DO TRABALHO DE ANÁPOLIS              | 780           | 57,87       | 18º     |
| 12ª VARA DO TRABALHO DE GOIÂNIA              | 918           | 57,99       | 19º     |
| VARA DO TRABALHO DE SÃO LUIS DE MONTES BELOS | 751           | 58,08       | 20º     |
| 16ª VARA DO TRABALHO DE GOIÂNIA              | 842           | 58,5        | 21º     |
| 1ª VARA DO TRABALHO DE ITUMBIARA             | 699           | 58,76       | 22º     |
| VARA DO TRABALHO DE GOIÁS                    | 569           | 62,71       | 23º     |
| 2ª VARA DO TRABALHO DE RIO VERDE             | 519           | 63,75       | 24º     |
| 2ª VARA DO TRABALHO DE GOIÂNIA               | 980           | 64,07       | 25º     |
| VARA DO TRABALHO DE POSSE                    | 219           | 66,38       | 26º     |



## PRAZO MÉDIO ENTRE O AJUIZAMENTO E O ENCERRAMENTO DA INSTRUÇÃO DE TODAS AS VARAS DO TRABALHO

### SUMARÍSSIMO

| Qtd. Processos | Prazo Médio (dias) |
|----------------|--------------------|
| 39.207         | 69,35              |

| Vara do Trabalho                 | Qtd Processos | Prazo Médio | Ranking |
|----------------------------------|---------------|-------------|---------|
| 18ª VARA DO TRABALHO DE GOIÂNIA  | 902           | 67,14       | 27°     |
| 4ª VARA DO TRABALHO DE ANÁPOLIS  | 753           | 68,59       | 28°     |
| VARA DO TRABALHO DE URUAÇU       | 884           | 69,66       | 29°     |
| VARA DO TRABALHO DE LUZIÂNIA     | 1.369         | 70,54       | 30°     |
| VARA DO TRABALHO DE JATAÍ        | 951           | 71,12       | 31°     |
| 15ª VARA DO TRABALHO DE GOIÂNIA  | 869           | 71,6        | 32°     |
| VARA DO TRABALHO DE GOIATUBA     | 1.183         | 72,98       | 33°     |
| 17ª VARA DO TRABALHO DE GOIÂNIA  | 871           | 74,98       | 34°     |
| 9ª VARA DO TRABALHO DE GOIÂNIA   | 891           | 75,58       | 35°     |
| 10ª VARA DO TRABALHO DE GOIÂNIA  | 929           | 75,66       | 36°     |
| 7ª VARA DO TRABALHO DE GOIÂNIA   | 931           | 77,62       | 37°     |
| 8ª VARA DO TRABALHO DE GOIÂNIA   | 869           | 81,86       | 38°     |
| 11ª VARA DO TRABALHO DE GOIÂNIA  | 936           | 85,33       | 39°     |
| 3ª VARA DO TRABALHO DE RIO VERDE | 507           | 85,83       | 40°     |
| 1ª VARA DO TRABALHO DE RIO VERDE | 496           | 86,01       | 41°     |
| VARA DO TRABALHO DE CALDAS NOVAS | 664           | 86,13       | 42°     |
| 4ª VARA DO TRABALHO DE GOIÂNIA   | 976           | 92,53       | 43°     |
| VARA DO TRABALHO DE MINEIROS     | 335           | 104,44      | 44°     |
| 2ª VARA DO TRABALHO DE ANÁPOLIS  | 629           | 113,42      | 45°     |
| 1ª VARA DO TRABALHO DE GOIÂNIA   | 1.170         | 133,99      | 46°     |
| VARA DO TRABALHO DE FORMOSA      | 457           | 136,75      | 47°     |
| 3ª VARA DO TRABALHO DE GOIÂNIA   | 1.032         | 168,82      | 48°     |



## PRAZO MÉDIO ENTRE O AJUIZAMENTO E O ENCERRAMENTO DA INSTRUÇÃO - 1ª VARA DO TRABALHO DE ITUMBIARA

Data do encerramento da instrução entre 1/1/2017 e 31/12/2017 23:59:59

### 1ª VARA DO TRABALHO DE ITUMBIARA

#### SUMARÍSSIMO

| Qtd | Prazo Médio |
|-----|-------------|
| 685 | 58,76       |

| Nr. Processo                      | Ajuiz.   | nc. Instruçã | Prazo |
|-----------------------------------|----------|--------------|-------|
| RTSum - 0010002-38.2017.5.18.0121 | 09/01/17 | 21/02/17     | 43    |
| RTSum - 0010010-15.2017.5.18.0121 | 10/01/17 | 23/08/17     | 225   |
| RTSum - 0010013-67.2017.5.18.0121 | 12/01/17 | 16/02/17     | 35    |
| RTSum - 0010017-07.2017.5.18.0121 | 12/01/17 | 06/02/17     | 25    |
| RTSum - 0010018-89.2017.5.18.0121 | 13/01/17 | 06/02/17     | 24    |
| RTSum - 0010020-59.2017.5.18.0121 | 16/01/17 | 26/01/17     | 10    |
| RTSum - 0010023-14.2017.5.18.0121 | 17/01/17 | 07/02/17     | 21    |
| RTSum - 0010025-81.2017.5.18.0121 | 17/01/17 | 09/03/17     | 51    |
| RTSum - 0010026-66.2017.5.18.0121 | 17/01/17 | 30/03/17     | 72    |
| RTSum - 0010028-36.2017.5.18.0121 | 17/01/17 | 07/02/17     | 21    |
| RTSum - 0010029-21.2017.5.18.0121 | 18/01/17 | 15/03/17     | 56    |
| RTSum - 0010034-43.2017.5.18.0121 | 18/01/17 | 08/02/17     | 21    |
| RTSum - 0010036-13.2017.5.18.0121 | 18/01/17 | 14/02/17     | 27    |
| RTSum - 0010040-50.2017.5.18.0121 | 19/01/17 | 21/02/17     | 33    |
| RTSum - 0010041-35.2017.5.18.0121 | 19/01/17 | 16/03/17     | 56    |
| RTSum - 0010042-20.2017.5.18.0121 | 19/01/17 | 23/02/17     | 35    |
| RTSum - 0010043-05.2017.5.18.0121 | 19/01/17 | 16/03/17     | 56    |
| RTSum - 0010050-94.2017.5.18.0121 | 19/01/17 | 13/02/17     | 25    |
| RTSum - 0010052-64.2017.5.18.0121 | 20/01/17 | 10/03/17     | 49    |
| RTSum - 0010054-34.2017.5.18.0121 | 20/01/17 | 10/05/17     | 110   |
| RTSum - 0010055-19.2017.5.18.0121 | 22/01/17 | 24/01/17     | 2     |

#### Legenda:

Ajuiz. Data do Ajuizamento;

Enc. da Instrução: Data da conclusão para proferir sentença;

Prazo: Quantidade de dias decorridos do ajuizamento até o encerramento da instrução.





## PRAZO MÉDIO ENTRE O AJUIZAMENTO E O ENCERRAMENTO DA INSTRUÇÃO - 1ª VARA DO TRABALHO DE ITUMBIARA

### 1ª VARA DO TRABALHO DE ITUMBIARA

#### SUMARÍSSIMO

| Qtd | Prazo Médio |
|-----|-------------|
| 685 | 58,76       |

| Nr. Processo                      | Ajuiz.   | nc. Instruçã | Prazo |
|-----------------------------------|----------|--------------|-------|
| RTSum - 0010058-71.2017.5.18.0121 | 23/01/17 | 08/03/17     | 44    |
| RTSum - 0010059-56.2017.5.18.0121 | 23/01/17 | 24/01/17     | 1     |
| RTSum - 0010059-56.2017.5.18.0121 | 23/01/17 | 20/02/17     | 28    |
| RTSum - 0010060-41.2017.5.18.0121 | 23/01/17 | 24/01/17     | 1     |
| RTSum - 0010060-41.2017.5.18.0121 | 23/01/17 | 02/04/17     | 69    |
| RTSum - 0010063-93.2017.5.18.0121 | 23/01/17 | 04/07/17     | 162   |
| RTSum - 0010064-78.2017.5.18.0121 | 24/01/17 | 14/02/17     | 21    |
| RTSum - 0010065-63.2017.5.18.0121 | 24/01/17 | 14/02/17     | 21    |
| RTSum - 0010066-48.2017.5.18.0121 | 24/01/17 | 14/02/17     | 21    |
| RTSum - 0010067-33.2017.5.18.0121 | 24/01/17 | 14/02/17     | 21    |
| RTSum - 0010068-18.2017.5.18.0121 | 24/01/17 | 14/02/17     | 21    |
| RTSum - 0010069-03.2017.5.18.0121 | 24/01/17 | 14/02/17     | 21    |
| RTSum - 0010070-85.2017.5.18.0121 | 24/01/17 | 24/03/17     | 59    |
| RTSum - 0010072-55.2017.5.18.0121 | 24/01/17 | 13/02/17     | 20    |
| RTSum - 0010073-40.2017.5.18.0121 | 24/01/17 | 15/02/17     | 22    |
| RTSum - 0010074-25.2017.5.18.0121 | 24/01/17 | 15/02/17     | 22    |
| RTSum - 0010075-10.2017.5.18.0121 | 24/01/17 | 26/01/17     | 2     |
| RTSum - 0010076-92.2017.5.18.0121 | 24/01/17 | 26/01/17     | 2     |
| RTSum - 0010079-47.2017.5.18.0121 | 24/01/17 | 15/02/17     | 22    |
| RTSum - 0010086-39.2017.5.18.0121 | 26/01/17 | 05/04/17     | 69    |
| RTSum - 0010094-16.2017.5.18.0121 | 27/01/17 | 17/03/17     | 49    |
| RTSum - 0010096-83.2017.5.18.0121 | 27/01/17 | 15/03/17     | 47    |
| RTSum - 0010103-75.2017.5.18.0121 | 30/01/17 | 06/07/17     | 157   |
| RTSum - 0010106-30.2017.5.18.0121 | 31/01/17 | 15/03/17     | 43    |

**Legenda:**

**Ajuiz.** Data do Ajuizamento;

**Enc. da Instrução:** Data da conclusão para proferir sentença;

**Prazo:** Quantidade de dias decorridos do ajuizamento até o encerramento da instrução.



## PRAZO MÉDIO ENTRE O AJUIZAMENTO E O ENCERRAMENTO DA INSTRUÇÃO - 1ª VARA DO TRABALHO DE ITUMBIARA

### 1ª VARA DO TRABALHO DE ITUMBIARA

#### SUMARÍSSIMO

| Qtd | Prazo Médio |
|-----|-------------|
| 685 | 58,76       |

| Nr. Processo                      | Ajuiz.   | nc. Instruçã | Prazo |
|-----------------------------------|----------|--------------|-------|
| RTSum - 0010107-15.2017.5.18.0121 | 31/01/17 | 22/02/17     | 22    |
| RTSum - 0010110-67.2017.5.18.0121 | 01/02/17 | 01/02/17     | 0     |
| RTSum - 0010112-37.2017.5.18.0121 | 01/02/17 | 13/03/17     | 40    |
| RTSum - 0010115-89.2017.5.18.0121 | 01/02/17 | 02/02/17     | 1     |
| RTSum - 0010116-74.2017.5.18.0121 | 01/02/17 | 13/03/17     | 40    |
| RTSum - 0010118-44.2017.5.18.0121 | 01/02/17 | 10/03/17     | 37    |
| RTSum - 0010119-29.2017.5.18.0121 | 01/02/17 | 10/03/17     | 37    |
| RTSum - 0010120-14.2017.5.18.0121 | 02/02/17 | 15/02/17     | 13    |
| RTSum - 0010126-21.2017.5.18.0121 | 03/02/17 | 08/02/17     | 5     |
| RTSum - 0010129-73.2017.5.18.0121 | 06/02/17 | 13/06/17     | 127   |
| RTSum - 0010134-95.2017.5.18.0121 | 06/02/17 | 03/05/17     | 86    |
| RTSum - 0010135-80.2017.5.18.0121 | 07/02/17 | 07/03/17     | 28    |
| RTSum - 0010136-65.2017.5.18.0121 | 07/02/17 | 20/06/17     | 133   |
| RTSum - 0010138-35.2017.5.18.0121 | 07/02/17 | 08/02/17     | 1     |
| RTSum - 0010144-42.2017.5.18.0121 | 08/02/17 | 31/05/17     | 112   |
| RTSum - 0010146-12.2017.5.18.0121 | 08/02/17 | 30/03/17     | 50    |
| RTSum - 0010148-79.2017.5.18.0121 | 08/02/17 | 08/03/17     | 28    |
| RTSum - 0010155-71.2017.5.18.0121 | 09/02/17 | 09/02/17     | 0     |
| RTSum - 0010155-71.2017.5.18.0121 | 09/02/17 | 13/02/17     | 4     |
| RTSum - 0010167-85.2017.5.18.0121 | 10/02/17 | 09/03/17     | 27    |
| RTSum - 0010169-55.2017.5.18.0121 | 11/02/17 | 22/03/17     | 39    |
| RTSum - 0010175-62.2017.5.18.0121 | 13/02/17 | 10/03/17     | 25    |
| RTSum - 0010176-47.2017.5.18.0121 | 13/02/17 | 09/03/17     | 24    |
| RTSum - 0010178-17.2017.5.18.0121 | 13/02/17 | 09/03/17     | 24    |

**Legenda:**

**Ajuiz.** Data do Ajuizamento;

**Enc. da Instrução:** Data da conclusão para proferir sentença;

**Prazo:** Quantidade de dias decorridos do ajuizamento até o encerramento da instrução.



## PRAZO MÉDIO ENTRE O AJUIZAMENTO E O ENCERRAMENTO DA INSTRUÇÃO - 1ª VARA DO TRABALHO DE ITUMBIARA

### 1ª VARA DO TRABALHO DE ITUMBIARA

#### SUMARÍSSIMO

| Qtd | Prazo Médio |
|-----|-------------|
| 685 | 58,76       |

| Nr. Processo                      | Ajuiz.   | nc. Instruçã | Prazo |
|-----------------------------------|----------|--------------|-------|
| RTSum - 0010180-84.2017.5.18.0121 | 13/02/17 | 03/04/17     | 49    |
| RTSum - 0010181-69.2017.5.18.0121 | 13/02/17 | 05/04/17     | 51    |
| RTSum - 0010182-54.2017.5.18.0121 | 13/02/17 | 28/03/17     | 43    |
| RTSum - 0010187-76.2017.5.18.0121 | 15/02/17 | 20/02/17     | 5     |
| RTSum - 0010188-61.2017.5.18.0121 | 15/02/17 | 27/03/17     | 40    |
| RTSum - 0010191-16.2017.5.18.0121 | 15/02/17 | 04/04/17     | 48    |
| RTSum - 0010193-83.2017.5.18.0121 | 15/02/17 | 01/06/17     | 106   |
| RTSum - 0010195-53.2017.5.18.0121 | 16/02/17 | 15/03/17     | 27    |
| RTSum - 0010196-38.2017.5.18.0121 | 16/02/17 | 15/03/17     | 27    |
| RTSum - 0010198-08.2017.5.18.0121 | 16/02/17 | 22/03/17     | 34    |
| RTSum - 0010199-90.2017.5.18.0121 | 17/02/17 | 04/04/17     | 46    |
| RTSum - 0010200-75.2017.5.18.0121 | 17/02/17 | 23/02/17     | 6     |
| RTSum - 0010202-45.2017.5.18.0121 | 17/02/17 | 15/03/17     | 26    |
| RTSum - 0010203-30.2017.5.18.0121 | 17/02/17 | 15/03/17     | 26    |
| RTSum - 0010207-67.2017.5.18.0121 | 17/02/17 | 15/03/17     | 26    |
| RTSum - 0010208-52.2017.5.18.0121 | 17/02/17 | 10/08/17     | 174   |
| RTSum - 0010209-37.2017.5.18.0121 | 17/02/17 | 15/03/17     | 26    |
| RTSum - 0010210-22.2017.5.18.0121 | 17/02/17 | 24/02/17     | 7     |
| RTSum - 0010211-07.2017.5.18.0121 | 17/02/17 | 15/03/17     | 26    |
| RTSum - 0010212-89.2017.5.18.0121 | 17/02/17 | 06/07/17     | 139   |
| RTSum - 0010213-74.2017.5.18.0121 | 18/02/17 | 08/03/17     | 18    |
| RTSum - 0010217-14.2017.5.18.0121 | 20/02/17 | 09/03/17     | 17    |
| RTSum - 0010218-96.2017.5.18.0121 | 20/02/17 | 01/06/17     | 101   |
| RTSum - 0010219-81.2017.5.18.0121 | 20/02/17 | 16/03/17     | 24    |

**Legenda:**

**Ajuiz.** Data do Ajuizamento;

**Enc. da Instrução:** Data da conclusão para proferir sentença;

**Prazo:** Quantidade de dias decorridos do ajuizamento até o encerramento da instrução.



## PRAZO MÉDIO ENTRE O AJUIZAMENTO E O ENCERRAMENTO DA INSTRUÇÃO - 1ª VARA DO TRABALHO DE ITUMBIARA

### 1ª VARA DO TRABALHO DE ITUMBIARA

#### SUMARÍSSIMO

| Qtd | Prazo Médio |
|-----|-------------|
| 685 | 58,76       |

| Nr. Processo                      | Ajuiz.   | nc. Instruçã | Prazo |
|-----------------------------------|----------|--------------|-------|
| RTSum - 0010225-88.2017.5.18.0121 | 21/02/17 | 24/04/17     | 62    |
| RTSum - 0010230-13.2017.5.18.0121 | 21/02/17 | 02/06/17     | 101   |
| RTSum - 0010231-95.2017.5.18.0121 | 21/02/17 | 19/04/17     | 57    |
| RTSum - 0010232-80.2017.5.18.0121 | 22/02/17 | 19/04/17     | 56    |
| RTSum - 0010234-50.2017.5.18.0121 | 22/02/17 | 20/03/17     | 26    |
| RTSum - 0010238-87.2017.5.18.0121 | 22/02/17 | 20/03/17     | 26    |
| RTSum - 0010241-42.2017.5.18.0121 | 23/02/17 | 25/04/17     | 61    |
| RTSum - 0010252-08.2016.5.18.0121 | 26/02/16 | 05/07/17     | 495   |
| RTSum - 0010258-78.2017.5.18.0121 | 02/03/17 | 21/03/17     | 19    |
| RTSum - 0010259-63.2017.5.18.0121 | 02/03/17 | 28/03/17     | 26    |
| RTSum - 0010260-48.2017.5.18.0121 | 02/03/17 | 29/03/17     | 27    |
| RTSum - 0010262-18.2017.5.18.0121 | 03/03/17 | 22/03/17     | 19    |
| RTSum - 0010264-85.2017.5.18.0121 | 03/03/17 | 25/04/17     | 53    |
| RTSum - 0010268-25.2017.5.18.0121 | 03/03/17 | 23/03/17     | 20    |
| RTSum - 0010271-77.2017.5.18.0121 | 06/03/17 | 23/03/17     | 17    |
| RTSum - 0010275-51.2016.5.18.0121 | 03/03/16 | 09/02/17     | 343   |
| RTSum - 0010276-02.2017.5.18.0121 | 07/03/17 | 27/03/17     | 20    |
| RTSum - 0010278-69.2017.5.18.0121 | 08/03/17 | 26/04/17     | 49    |
| RTSum - 0010279-54.2017.5.18.0121 | 08/03/17 | 25/04/17     | 48    |
| RTSum - 0010281-24.2017.5.18.0121 | 08/03/17 | 26/04/17     | 49    |
| RTSum - 0010288-16.2017.5.18.0121 | 08/03/17 | 30/03/17     | 22    |
| RTSum - 0010289-98.2017.5.18.0121 | 08/03/17 | 23/03/17     | 15    |
| RTSum - 0010292-53.2017.5.18.0121 | 08/03/17 | 26/04/17     | 49    |
| RTSum - 0010294-23.2017.5.18.0121 | 09/03/17 | 27/03/17     | 18    |

**Legenda:**

**Ajuiz.** Data do Ajuizamento;

**Enc. da Instrução:** Data da conclusão para proferir sentença;

**Prazo:** Quantidade de dias decorridos do ajuizamento até o encerramento da instrução.



## PRAZO MÉDIO ENTRE O AJUIZAMENTO E O ENCERRAMENTO DA INSTRUÇÃO - 1ª VARA DO TRABALHO DE ITUMBIARA

### 1ª VARA DO TRABALHO DE ITUMBIARA

#### SUMARÍSSIMO

| Qtd | Prazo Médio |
|-----|-------------|
| 685 | 58,76       |

| Nr. Processo                      | Ajuiz.   | nc. Instruçã | Prazo |
|-----------------------------------|----------|--------------|-------|
| RTSum - 0010295-08.2017.5.18.0121 | 10/03/17 | 28/03/17     | 18    |
| RTSum - 0010297-75.2017.5.18.0121 | 13/03/17 | 06/07/17     | 115   |
| RTSum - 0010304-67.2017.5.18.0121 | 14/03/17 | 29/03/17     | 15    |
| RTSum - 0010305-52.2017.5.18.0121 | 14/03/17 | 02/08/17     | 141   |
| RTSum - 0010306-37.2017.5.18.0121 | 14/03/17 | 09/05/17     | 56    |
| RTSum - 0010309-89.2017.5.18.0121 | 15/03/17 | 30/03/17     | 15    |
| RTSum - 0010312-44.2017.5.18.0121 | 15/03/17 | 03/04/17     | 19    |
| RTSum - 0010317-66.2017.5.18.0121 | 16/03/17 | 27/04/17     | 42    |
| RTSum - 0010320-21.2017.5.18.0121 | 17/03/17 | 11/05/17     | 55    |
| RTSum - 0010323-73.2017.5.18.0121 | 20/03/17 | 04/04/17     | 15    |
| RTSum - 0010324-58.2017.5.18.0121 | 20/03/17 | 05/04/17     | 16    |
| RTSum - 0010329-80.2017.5.18.0121 | 20/03/17 | 04/04/17     | 15    |
| RTSum - 0010330-65.2017.5.18.0121 | 21/03/17 | 05/04/17     | 15    |
| RTSum - 0010331-50.2017.5.18.0121 | 21/03/17 | 05/04/17     | 15    |
| RTSum - 0010332-35.2017.5.18.0121 | 21/03/17 | 05/04/17     | 15    |
| RTSum - 0010335-87.2017.5.18.0121 | 21/03/17 | 27/04/17     | 37    |
| RTSum - 0010336-72.2017.5.18.0121 | 21/03/17 | 24/04/17     | 34    |
| RTSum - 0010336-72.2017.5.18.0121 | 21/03/17 | 26/09/17     | 189   |
| RTSum - 0010337-57.2017.5.18.0121 | 21/03/17 | 05/04/17     | 15    |
| RTSum - 0010338-42.2017.5.18.0121 | 21/03/17 | 06/04/17     | 16    |
| RTSum - 0010340-12.2017.5.18.0121 | 22/03/17 | 05/04/17     | 14    |
| RTSum - 0010341-94.2017.5.18.0121 | 22/03/17 | 02/05/17     | 41    |
| RTSum - 0010344-49.2017.5.18.0121 | 22/03/17 | 05/04/17     | 14    |
| RTSum - 0010346-19.2017.5.18.0121 | 23/03/17 | 11/05/17     | 49    |

**Legenda:**

**Ajuiz.** Data do Ajuizamento;

**Enc. da Instrução:** Data da conclusão para proferir sentença;

**Prazo:** Quantidade de dias decorridos do ajuizamento até o encerramento da instrução.



## PRAZO MÉDIO ENTRE O AJUIZAMENTO E O ENCERRAMENTO DA INSTRUÇÃO - 1ª VARA DO TRABALHO DE ITUMBIARA

### 1ª VARA DO TRABALHO DE ITUMBIARA

#### SUMARÍSSIMO

| Qtd | Prazo Médio |
|-----|-------------|
| 685 | 58,76       |

| Nr. Processo                      | Ajuiz.   | nc. Instruçã | Prazo |
|-----------------------------------|----------|--------------|-------|
| RTSum - 0010348-86.2017.5.18.0121 | 23/03/17 | 02/05/17     | 40    |
| RTSum - 0010350-56.2017.5.18.0121 | 24/03/17 | 03/05/17     | 40    |
| RTSum - 0010354-93.2017.5.18.0121 | 27/03/17 | 11/05/17     | 45    |
| RTSum - 0010357-48.2017.5.18.0121 | 28/03/17 | 11/05/17     | 44    |
| RTSum - 0010359-18.2017.5.18.0121 | 28/03/17 | 08/05/17     | 41    |
| RTSum - 0010359-18.2017.5.18.0121 | 28/03/17 | 09/05/17     | 42    |
| RTSum - 0010362-04.2016.5.18.0122 | 01/04/16 | 28/03/17     | 361   |
| RTSum - 0010363-55.2017.5.18.0121 | 29/03/17 | 18/04/17     | 20    |
| RTSum - 0010364-40.2017.5.18.0121 | 29/03/17 | 10/05/17     | 42    |
| RTSum - 0010365-25.2017.5.18.0121 | 29/03/17 | 10/05/17     | 42    |
| RTSum - 0010367-92.2017.5.18.0121 | 29/03/17 | 11/05/17     | 43    |
| RTSum - 0010368-77.2017.5.18.0121 | 29/03/17 | 09/05/17     | 41    |
| RTSum - 0010369-62.2017.5.18.0121 | 30/03/17 | 09/05/17     | 40    |
| RTSum - 0010370-47.2017.5.18.0121 | 30/03/17 | 03/04/17     | 4     |
| RTSum - 0010370-47.2017.5.18.0121 | 30/03/17 | 30/05/17     | 61    |
| RTSum - 0010371-32.2017.5.18.0121 | 30/03/17 | 18/04/17     | 19    |
| RTSum - 0010373-02.2017.5.18.0121 | 30/03/17 | 18/04/17     | 19    |
| RTSum - 0010374-84.2017.5.18.0121 | 30/03/17 | 18/04/17     | 19    |
| RTSum - 0010375-69.2017.5.18.0121 | 31/03/17 | 10/05/17     | 40    |
| RTSum - 0010378-24.2017.5.18.0121 | 31/03/17 | 19/04/17     | 19    |
| RTSum - 0010381-76.2017.5.18.0121 | 31/03/17 | 19/04/17     | 19    |
| RTSum - 0010382-61.2017.5.18.0121 | 31/03/17 | 19/04/17     | 19    |
| RTSum - 0010385-16.2017.5.18.0121 | 03/04/17 | 01/06/17     | 59    |
| RTSum - 0010389-53.2017.5.18.0121 | 04/04/17 | 24/04/17     | 20    |

**Legenda:**

**Ajuiz.** Data do Ajuizamento;

**Enc. da Instrução:** Data da conclusão para proferir sentença;

**Prazo:** Quantidade de dias decorridos do ajuizamento até o encerramento da instrução.



## PRAZO MÉDIO ENTRE O AJUIZAMENTO E O ENCERRAMENTO DA INSTRUÇÃO - 1ª VARA DO TRABALHO DE ITUMBIARA

### 1ª VARA DO TRABALHO DE ITUMBIARA

#### SUMARÍSSIMO

| Qtd | Prazo Médio |
|-----|-------------|
| 685 | 58,76       |

| Nr. Processo                      | Ajuiz.   | nc. Instruçã | Prazo |
|-----------------------------------|----------|--------------|-------|
| RTSum - 0010398-15.2017.5.18.0121 | 06/04/17 | 09/05/17     | 33    |
| RTSum - 0010401-67.2017.5.18.0121 | 06/04/17 | 25/04/17     | 19    |
| RTSum - 0010404-22.2017.5.18.0121 | 07/04/17 | 07/04/17     | 0     |
| RTSum - 0010404-22.2017.5.18.0121 | 07/04/17 | 09/06/17     | 63    |
| RTSum - 0010406-89.2017.5.18.0121 | 07/04/17 | 13/06/17     | 67    |
| RTSum - 0010418-06.2017.5.18.0121 | 11/04/17 | 08/05/17     | 27    |
| RTSum - 0010421-58.2017.5.18.0121 | 11/04/17 | 07/06/17     | 57    |
| RTSum - 0010422-43.2017.5.18.0121 | 11/04/17 | 29/06/17     | 79    |
| RTSum - 0010428-50.2017.5.18.0121 | 12/04/17 | 23/05/17     | 41    |
| RTSum - 0010429-35.2017.5.18.0121 | 12/04/17 | 09/06/17     | 58    |
| RTSum - 0010435-42.2017.5.18.0121 | 14/04/17 | 09/05/17     | 25    |
| RTSum - 0010439-79.2017.5.18.0121 | 17/04/17 | 25/05/17     | 38    |
| RTSum - 0010440-64.2017.5.18.0121 | 17/04/17 | 10/05/17     | 23    |
| RTSum - 0010441-49.2017.5.18.0121 | 17/04/17 | 10/05/17     | 23    |
| RTSum - 0010443-19.2017.5.18.0121 | 18/04/17 | 11/05/17     | 23    |
| RTSum - 0010444-04.2017.5.18.0121 | 18/04/17 | 26/04/17     | 8     |
| RTSum - 0010445-86.2017.5.18.0121 | 18/04/17 | 26/05/17     | 38    |
| RTSum - 0010446-71.2017.5.18.0121 | 19/04/17 | 13/06/17     | 55    |
| RTSum - 0010447-56.2017.5.18.0121 | 19/04/17 | 26/05/17     | 37    |
| RTSum - 0010449-26.2017.5.18.0121 | 20/04/17 | 08/08/17     | 110   |
| RTSum - 0010450-11.2017.5.18.0121 | 20/04/17 | 08/08/17     | 110   |
| RTSum - 0010453-63.2017.5.18.0121 | 23/04/17 | 15/05/17     | 22    |
| RTSum - 0010454-48.2017.5.18.0121 | 24/04/17 | 25/05/17     | 31    |
| RTSum - 0010455-33.2017.5.18.0121 | 24/04/17 | 01/06/17     | 38    |

**Legenda:**

**Ajuiz.** Data do Ajuizamento;

**Enc. da Instrução:** Data da conclusão para proferir sentença;

**Prazo:** Quantidade de dias decorridos do ajuizamento até o encerramento da instrução.



## PRAZO MÉDIO ENTRE O AJUIZAMENTO E O ENCERRAMENTO DA INSTRUÇÃO - 1ª VARA DO TRABALHO DE ITUMBIARA

### 1ª VARA DO TRABALHO DE ITUMBIARA

#### SUMARÍSSIMO

| Qtd | Prazo Médio |
|-----|-------------|
| 685 | 58,76       |

| Nr. Processo                      | Ajuiz.   | nc. Instruçã | Prazo |
|-----------------------------------|----------|--------------|-------|
| RTSum - 0010456-18.2017.5.18.0121 | 24/04/17 | 01/06/17     | 38    |
| RTSum - 0010459-70.2017.5.18.0121 | 24/04/17 | 15/05/17     | 21    |
| RTSum - 0010460-55.2017.5.18.0121 | 24/04/17 | 15/05/17     | 21    |
| RTSum - 0010461-40.2017.5.18.0121 | 24/04/17 | 15/05/17     | 21    |
| RTSum - 0010462-25.2017.5.18.0121 | 24/04/17 | 15/05/17     | 21    |
| RTSum - 0010464-92.2017.5.18.0121 | 24/04/17 | 02/06/17     | 39    |
| RTSum - 0010466-62.2017.5.18.0121 | 24/04/17 | 16/05/17     | 22    |
| RTSum - 0010469-17.2017.5.18.0121 | 25/04/17 | 16/05/17     | 21    |
| RTSum - 0010471-84.2017.5.18.0121 | 25/04/17 | 06/06/17     | 42    |
| RTSum - 0010472-69.2017.5.18.0121 | 25/04/17 | 17/05/17     | 22    |
| RTSum - 0010473-54.2017.5.18.0121 | 25/04/17 | 06/06/17     | 42    |
| RTSum - 0010475-24.2017.5.18.0121 | 26/04/17 | 30/08/17     | 126   |
| RTSum - 0010478-76.2017.5.18.0121 | 26/04/17 | 18/05/17     | 22    |
| RTSum - 0010481-31.2017.5.18.0121 | 27/04/17 | 29/06/17     | 63    |
| RTSum - 0010482-16.2017.5.18.0121 | 27/04/17 | 31/05/17     | 34    |
| RTSum - 0010483-98.2017.5.18.0121 | 27/04/17 | 10/05/17     | 13    |
| RTSum - 0010485-68.2017.5.18.0121 | 28/04/17 | 23/05/17     | 25    |
| RTSum - 0010486-53.2017.5.18.0121 | 28/04/17 | 13/06/17     | 46    |
| RTSum - 0010488-23.2017.5.18.0121 | 28/04/17 | 13/06/17     | 46    |
| RTSum - 0010491-75.2017.5.18.0121 | 03/05/17 | 13/06/17     | 41    |
| RTSum - 0010494-30.2017.5.18.0121 | 03/05/17 | 24/05/17     | 21    |
| RTSum - 0010495-15.2017.5.18.0121 | 03/05/17 | 24/05/17     | 21    |
| RTSum - 0010496-97.2017.5.18.0121 | 04/05/17 | 25/05/17     | 21    |
| RTSum - 0010498-67.2017.5.18.0121 | 04/05/17 | 25/05/17     | 21    |

**Legenda:**

**Ajuiz.** Data do Ajuizamento;

**Enc. da Instrução:** Data da conclusão para proferir sentença;

**Prazo:** Quantidade de dias decorridos do ajuizamento até o encerramento da instrução.





## PRAZO MÉDIO ENTRE O AJUIZAMENTO E O ENCERRAMENTO DA INSTRUÇÃO - 1ª VARA DO TRABALHO DE ITUMBIARA

### 1ª VARA DO TRABALHO DE ITUMBIARA

#### SUMARÍSSIMO

| Qtd | Prazo Médio |
|-----|-------------|
| 685 | 58,76       |

| Nr. Processo                      | Ajuiz.   | nc. Instruçã | Prazo |
|-----------------------------------|----------|--------------|-------|
| RTSum - 0010499-52.2017.5.18.0121 | 04/05/17 | 25/05/17     | 21    |
| RTSum - 0010503-89.2017.5.18.0121 | 05/05/17 | 13/06/17     | 39    |
| RTSum - 0010506-44.2017.5.18.0121 | 05/05/17 | 22/06/17     | 48    |
| RTSum - 0010512-51.2017.5.18.0121 | 08/05/17 | 06/06/17     | 29    |
| RTSum - 0010514-55.2016.5.18.0121 | 04/05/16 | 17/01/17     | 258   |
| RTSum - 0010516-88.2017.5.18.0121 | 09/05/17 | 13/06/17     | 35    |
| RTSum - 0010523-80.2017.5.18.0121 | 11/05/17 | 13/06/17     | 33    |
| RTSum - 0010524-65.2017.5.18.0121 | 11/05/17 | 11/07/17     | 61    |
| RTSum - 0010532-42.2017.5.18.0121 | 15/05/17 | 01/06/17     | 17    |
| RTSum - 0010533-27.2017.5.18.0121 | 15/05/17 | 31/05/17     | 16    |
| RTSum - 0010536-79.2017.5.18.0121 | 16/05/17 | 27/06/17     | 42    |
| RTSum - 0010537-64.2017.5.18.0121 | 16/05/17 | 06/09/17     | 113   |
| RTSum - 0010538-49.2017.5.18.0121 | 16/05/17 | 17/05/17     | 1     |
| RTSum - 0010539-34.2017.5.18.0121 | 16/05/17 | 21/06/17     | 36    |
| RTSum - 0010541-04.2017.5.18.0121 | 17/05/17 | 21/09/17     | 127   |
| RTSum - 0010545-41.2017.5.18.0121 | 18/05/17 | 11/07/17     | 54    |
| RTSum - 0010548-93.2017.5.18.0121 | 18/05/17 | 22/06/17     | 35    |
| RTSum - 0010549-78.2017.5.18.0121 | 18/05/17 | 11/09/17     | 116   |
| RTSum - 0010553-52.2016.5.18.0121 | 12/05/16 | 24/01/17     | 257   |
| RTSum - 0010554-71.2015.5.18.0121 | 20/04/15 | 11/01/17     | 632   |
| RTSum - 0010555-85.2017.5.18.0121 | 19/05/17 | 29/06/17     | 41    |
| RTSum - 0010556-70.2017.5.18.0121 | 19/05/17 | 03/07/17     | 45    |
| RTSum - 0010565-32.2017.5.18.0121 | 23/05/17 | 07/06/17     | 15    |
| RTSum - 0010566-17.2017.5.18.0121 | 24/05/17 | 13/06/17     | 20    |

**Legenda:****Ajuiz.** Data do Ajuizamento;**Enc. da Instrução:** Data da conclusão para proferir sentença;**Prazo:** Quantidade de dias decorridos do ajuizamento até o encerramento da instrução.



## PRAZO MÉDIO ENTRE O AJUIZAMENTO E O ENCERRAMENTO DA INSTRUÇÃO - 1ª VARA DO TRABALHO DE ITUMBIARA

### 1ª VARA DO TRABALHO DE ITUMBIARA

#### SUMARÍSSIMO

| Qtd | Prazo Médio |
|-----|-------------|
| 685 | 58,76       |

| Nr. Processo                      | Ajuiz.   | nc. Instruçã | Prazo |
|-----------------------------------|----------|--------------|-------|
| RTSum - 0010567-02.2017.5.18.0121 | 24/05/17 | 27/06/17     | 34    |
| RTSum - 0010574-91.2017.5.18.0121 | 25/05/17 | 13/06/17     | 19    |
| RTSum - 0010577-46.2017.5.18.0121 | 25/05/17 | 22/06/17     | 28    |
| RTSum - 0010590-45.2017.5.18.0121 | 30/05/17 | 22/06/17     | 23    |
| RTSum - 0010594-82.2017.5.18.0121 | 31/05/17 | 20/07/17     | 50    |
| RTSum - 0010595-67.2017.5.18.0121 | 31/05/17 | 18/07/17     | 48    |
| RTSum - 0010597-37.2017.5.18.0121 | 01/06/17 | 21/09/17     | 112   |
| RTSum - 0010598-22.2017.5.18.0121 | 01/06/17 | 20/09/17     | 111   |
| RTSum - 0010599-07.2017.5.18.0121 | 01/06/17 | 27/06/17     | 26    |
| RTSum - 0010600-86.2017.5.18.0122 | 02/06/17 | 14/07/17     | 42    |
| RTSum - 0010604-29.2017.5.18.0121 | 01/06/17 | 25/10/17     | 146   |
| RTSum - 0010605-14.2017.5.18.0121 | 01/06/17 | 05/07/17     | 34    |
| RTSum - 0010607-81.2017.5.18.0121 | 02/06/17 | 27/06/17     | 25    |
| RTSum - 0010609-51.2017.5.18.0121 | 02/06/17 | 12/07/17     | 40    |
| RTSum - 0010611-21.2017.5.18.0121 | 04/06/17 | 28/06/17     | 24    |
| RTSum - 0010614-73.2017.5.18.0121 | 05/06/17 | 06/07/17     | 31    |
| RTSum - 0010616-43.2017.5.18.0121 | 05/06/17 | 21/07/17     | 46    |
| RTSum - 0010616-43.2017.5.18.0121 | 05/06/17 | 09/08/17     | 65    |
| RTSum - 0010617-28.2017.5.18.0121 | 06/06/17 | 10/07/17     | 34    |
| RTSum - 0010621-65.2017.5.18.0121 | 07/06/17 | 06/07/17     | 29    |
| RTSum - 0010625-05.2017.5.18.0121 | 08/06/17 | 03/07/17     | 25    |
| RTSum - 0010631-12.2017.5.18.0121 | 09/06/17 | 27/06/17     | 18    |
| RTSum - 0010633-79.2017.5.18.0121 | 09/06/17 | 06/07/17     | 27    |
| RTSum - 0010636-34.2017.5.18.0121 | 12/06/17 | 19/07/17     | 37    |

**Legenda:**

**Ajuiz.** Data do Ajuizamento;

**Enc. da Instrução:** Data da conclusão para proferir sentença;

**Prazo:** Quantidade de dias decorridos do ajuizamento até o encerramento da instrução.



## PRAZO MÉDIO ENTRE O AJUIZAMENTO E O ENCERRAMENTO DA INSTRUÇÃO - 1ª VARA DO TRABALHO DE ITUMBIARA

### 1ª VARA DO TRABALHO DE ITUMBIARA

#### SUMARÍSSIMO

| Qtd | Prazo Médio |
|-----|-------------|
| 685 | 58,76       |

| Nr. Processo                      | Ajuiz.   | nc. Instruçã | Prazo |
|-----------------------------------|----------|--------------|-------|
| RTSum - 0010644-11.2017.5.18.0121 | 12/06/17 | 21/07/17     | 39    |
| RTSum - 0010646-78.2017.5.18.0121 | 12/06/17 | 06/07/17     | 24    |
| RTSum - 0010648-48.2017.5.18.0121 | 12/06/17 | 14/06/17     | 2     |
| RTSum - 0010648-48.2017.5.18.0121 | 12/06/17 | 23/08/17     | 72    |
| RTSum - 0010651-03.2017.5.18.0121 | 12/06/17 | 01/08/17     | 50    |
| RTSum - 0010655-40.2017.5.18.0121 | 14/06/17 | 06/07/17     | 22    |
| RTSum - 0010658-92.2017.5.18.0121 | 16/06/17 | 02/08/17     | 47    |
| RTSum - 0010661-44.2017.5.18.0122 | 21/06/17 | 30/08/17     | 70    |
| RTSum - 0010662-32.2017.5.18.0121 | 16/06/17 | 10/07/17     | 24    |
| RTSum - 0010663-17.2017.5.18.0121 | 16/06/17 | 10/07/17     | 24    |
| RTSum - 0010668-39.2017.5.18.0121 | 19/06/17 | 10/07/17     | 21    |
| RTSum - 0010674-80.2016.5.18.0121 | 06/06/16 | 17/01/17     | 225   |
| RTSum - 0010675-31.2017.5.18.0121 | 20/06/17 | 09/08/17     | 50    |
| RTSum - 0010676-16.2017.5.18.0121 | 20/06/17 | 10/07/17     | 20    |
| RTSum - 0010677-98.2017.5.18.0121 | 20/06/17 | 11/07/17     | 21    |
| RTSum - 0010685-75.2017.5.18.0121 | 23/06/17 | 17/07/17     | 24    |
| RTSum - 0010687-45.2017.5.18.0121 | 23/06/17 | 14/08/17     | 52    |
| RTSum - 0010689-15.2017.5.18.0121 | 23/06/17 | 13/07/17     | 20    |
| RTSum - 0010690-97.2017.5.18.0121 | 26/06/17 | 11/10/17     | 107   |
| RTSum - 0010692-04.2016.5.18.0121 | 09/06/16 | 13/06/17     | 369   |
| RTSum - 0010693-52.2017.5.18.0121 | 27/06/17 | 14/11/17     | 140   |
| RTSum - 0010694-37.2017.5.18.0121 | 27/06/17 | 09/08/17     | 43    |
| RTSum - 0010695-22.2017.5.18.0121 | 27/06/17 | 02/08/17     | 36    |
| RTSum - 0010696-07.2017.5.18.0121 | 27/06/17 | 28/06/17     | 1     |

**Legenda:**

**Ajuiz.** Data do Ajuizamento;

**Enc. da Instrução:** Data da conclusão para proferir sentença;

**Prazo:** Quantidade de dias decorridos do ajuizamento até o encerramento da instrução.



## PRAZO MÉDIO ENTRE O AJUIZAMENTO E O ENCERRAMENTO DA INSTRUÇÃO - 1ª VARA DO TRABALHO DE ITUMBIARA

### 1ª VARA DO TRABALHO DE ITUMBIARA

#### SUMARÍSSIMO

| Qtd | Prazo Médio |
|-----|-------------|
| 685 | 58,76       |

| Nr. Processo                      | Ajuiz.   | nc. Instruçã | Prazo |
|-----------------------------------|----------|--------------|-------|
| RTSum - 0010698-74.2017.5.18.0121 | 27/06/17 | 11/07/17     | 14    |
| RTSum - 0010699-59.2017.5.18.0121 | 27/06/17 | 28/06/17     | 1     |
| RTSum - 0010699-59.2017.5.18.0121 | 28/06/17 | 20/09/17     | 84    |
| RTSum - 0010701-29.2017.5.18.0121 | 27/06/17 | 11/07/17     | 14    |
| RTSum - 0010701-63.2016.5.18.0121 | 10/06/16 | 18/07/17     | 403   |
| RTSum - 0010703-96.2017.5.18.0121 | 27/06/17 | 13/07/17     | 16    |
| RTSum - 0010704-81.2017.5.18.0121 | 27/06/17 | 23/08/17     | 57    |
| RTSum - 0010705-66.2017.5.18.0121 | 27/06/17 | 23/08/17     | 57    |
| RTSum - 0010706-51.2017.5.18.0121 | 27/06/17 | 11/07/17     | 14    |
| RTSum - 0010707-36.2017.5.18.0121 | 27/06/17 | 11/07/17     | 14    |
| RTSum - 0010708-21.2017.5.18.0121 | 27/06/17 | 11/07/17     | 14    |
| RTSum - 0010710-88.2017.5.18.0121 | 28/06/17 | 31/08/17     | 64    |
| RTSum - 0010711-73.2017.5.18.0121 | 28/06/17 | 12/07/17     | 14    |
| RTSum - 0010712-58.2017.5.18.0121 | 28/06/17 | 31/08/17     | 64    |
| RTSum - 0010713-43.2017.5.18.0121 | 28/06/17 | 25/07/17     | 27    |
| RTSum - 0010716-95.2017.5.18.0121 | 28/06/17 | 29/06/17     | 1     |
| RTSum - 0010717-80.2017.5.18.0121 | 29/06/17 | 17/10/17     | 110   |
| RTSum - 0010718-65.2017.5.18.0121 | 29/06/17 | 02/08/17     | 34    |
| RTSum - 0010719-50.2017.5.18.0121 | 29/06/17 | 22/08/17     | 54    |
| RTSum - 0010720-35.2017.5.18.0121 | 29/06/17 | 13/07/17     | 14    |
| RTSum - 0010721-20.2017.5.18.0121 | 29/06/17 | 13/07/17     | 14    |
| RTSum - 0010723-87.2017.5.18.0121 | 29/06/17 | 07/08/17     | 39    |
| RTSum - 0010729-65.2015.5.18.0121 | 21/05/15 | 24/03/17     | 673   |
| RTSum - 0010729-91.2017.5.18.0122 | 05/07/17 | 30/08/17     | 56    |

**Legenda:**

**Ajuiz.** Data do Ajuizamento;

**Enc. da Instrução:** Data da conclusão para proferir sentença;

**Prazo:** Quantidade de dias decorridos do ajuizamento até o encerramento da instrução.



## PRAZO MÉDIO ENTRE O AJUIZAMENTO E O ENCERRAMENTO DA INSTRUÇÃO - 1ª VARA DO TRABALHO DE ITUMBIARA

### 1ª VARA DO TRABALHO DE ITUMBIARA

#### SUMARÍSSIMO

| Qtd | Prazo Médio |
|-----|-------------|
| 685 | 58,76       |

| Nr. Processo                      | Ajuiz.   | nc. Instruçã | Prazo |
|-----------------------------------|----------|--------------|-------|
| RTSum - 0010729-94.2017.5.18.0121 | 30/06/17 | 15/08/17     | 46    |
| RTSum - 0010730-79.2017.5.18.0121 | 30/06/17 | 10/08/17     | 41    |
| RTSum - 0010732-49.2017.5.18.0121 | 03/07/17 | 19/07/17     | 16    |
| RTSum - 0010735-04.2017.5.18.0121 | 04/07/17 | 23/08/17     | 50    |
| RTSum - 0010739-41.2017.5.18.0121 | 05/07/17 | 07/08/17     | 33    |
| RTSum - 0010742-93.2017.5.18.0121 | 05/07/17 | 24/07/17     | 19    |
| RTSum - 0010747-18.2017.5.18.0121 | 06/07/17 | 24/07/17     | 18    |
| RTSum - 0010750-70.2017.5.18.0121 | 07/07/17 | 01/08/17     | 25    |
| RTSum - 0010751-55.2017.5.18.0121 | 07/07/17 | 24/07/17     | 17    |
| RTSum - 0010752-40.2017.5.18.0121 | 08/07/17 | 24/07/17     | 16    |
| RTSum - 0010754-10.2017.5.18.0121 | 10/07/17 | 08/11/17     | 121   |
| RTSum - 0010757-62.2017.5.18.0121 | 10/07/17 | 20/07/17     | 10    |
| RTSum - 0010759-32.2017.5.18.0121 | 10/07/17 | 09/08/17     | 30    |
| RTSum - 0010766-24.2017.5.18.0121 | 12/07/17 | 27/07/17     | 15    |
| RTSum - 0010771-46.2017.5.18.0121 | 13/07/17 | 09/08/17     | 27    |
| RTSum - 0010773-16.2017.5.18.0121 | 14/07/17 | 22/08/17     | 39    |
| RTSum - 0010775-83.2017.5.18.0121 | 14/07/17 | 30/08/17     | 47    |
| RTSum - 0010776-68.2017.5.18.0121 | 14/07/17 | 23/08/17     | 40    |
| RTSum - 0010778-38.2017.5.18.0121 | 14/07/17 | 10/08/17     | 27    |
| RTSum - 0010779-23.2017.5.18.0121 | 17/07/17 | 31/07/17     | 14    |
| RTSum - 0010780-08.2017.5.18.0121 | 17/07/17 | 31/07/17     | 14    |
| RTSum - 0010781-90.2017.5.18.0121 | 17/07/17 | 10/08/17     | 24    |
| RTSum - 0010782-75.2017.5.18.0121 | 17/07/17 | 01/08/17     | 15    |
| RTSum - 0010783-60.2017.5.18.0121 | 17/07/17 | 02/08/17     | 16    |

**Legenda:**

**Ajuiz.** Data do Ajuizamento;

**Enc. da Instrução:** Data da conclusão para proferir sentença;

**Prazo:** Quantidade de dias decorridos do ajuizamento até o encerramento da instrução.



## PRAZO MÉDIO ENTRE O AJUIZAMENTO E O ENCERRAMENTO DA INSTRUÇÃO - 1ª VARA DO TRABALHO DE ITUMBIARA

### 1ª VARA DO TRABALHO DE ITUMBIARA

#### SUMARÍSSIMO

| Qtd | Prazo Médio |
|-----|-------------|
| 685 | 58,76       |

| Nr. Processo                      | Ajuiz.   | nc. Instruçã | Prazo |
|-----------------------------------|----------|--------------|-------|
| RTSum - 0010783-94.2016.5.18.0121 | 30/06/16 | 15/02/17     | 230   |
| RTSum - 0010784-45.2017.5.18.0121 | 17/07/17 | 02/08/17     | 16    |
| RTSum - 0010785-30.2017.5.18.0121 | 17/07/17 | 02/08/17     | 16    |
| RTSum - 0010786-15.2017.5.18.0121 | 17/07/17 | 02/08/17     | 16    |
| RTSum - 0010787-97.2017.5.18.0121 | 17/07/17 | 01/08/17     | 15    |
| RTSum - 0010788-82.2017.5.18.0121 | 17/07/17 | 07/08/17     | 21    |
| RTSum - 0010789-67.2017.5.18.0121 | 17/07/17 | 02/08/17     | 16    |
| RTSum - 0010790-52.2017.5.18.0121 | 17/07/17 | 22/08/17     | 36    |
| RTSum - 0010791-37.2017.5.18.0121 | 17/07/17 | 07/08/17     | 21    |
| RTSum - 0010792-22.2017.5.18.0121 | 17/07/17 | 02/08/17     | 16    |
| RTSum - 0010793-07.2017.5.18.0121 | 17/07/17 | 24/08/17     | 38    |
| RTSum - 0010794-60.2015.5.18.0121 | 03/06/15 | 24/03/17     | 660   |
| RTSum - 0010795-74.2017.5.18.0121 | 17/07/17 | 07/08/17     | 21    |
| RTSum - 0010797-44.2017.5.18.0121 | 18/07/17 | 22/08/17     | 35    |
| RTSum - 0010799-14.2017.5.18.0121 | 18/07/17 | 02/08/17     | 15    |
| RTSum - 0010800-96.2017.5.18.0121 | 18/07/17 | 02/08/17     | 15    |
| RTSum - 0010801-81.2017.5.18.0121 | 18/07/17 | 02/08/17     | 15    |
| RTSum - 0010802-66.2017.5.18.0121 | 18/07/17 | 02/08/17     | 15    |
| RTSum - 0010803-51.2017.5.18.0121 | 18/07/17 | 02/08/17     | 15    |
| RTSum - 0010803-85.2016.5.18.0121 | 05/07/16 | 17/01/17     | 196   |
| RTSum - 0010804-36.2017.5.18.0121 | 18/07/17 | 02/08/17     | 15    |
| RTSum - 0010805-21.2017.5.18.0121 | 18/07/17 | 02/08/17     | 15    |
| RTSum - 0010806-06.2017.5.18.0121 | 18/07/17 | 02/08/17     | 15    |
| RTSum - 0010807-88.2017.5.18.0121 | 18/07/17 | 02/08/17     | 15    |

**Legenda:**

**Ajuiz.** Data do Ajuizamento;

**Enc. da Instrução:** Data da conclusão para proferir sentença;

**Prazo:** Quantidade de dias decorridos do ajuizamento até o encerramento da instrução.



## PRAZO MÉDIO ENTRE O AJUIZAMENTO E O ENCERRAMENTO DA INSTRUÇÃO - 1ª VARA DO TRABALHO DE ITUMBIARA

### 1ª VARA DO TRABALHO DE ITUMBIARA

#### SUMARÍSSIMO

| Qtd | Prazo Médio |
|-----|-------------|
| 685 | 58,76       |

| Nr. Processo                      | Ajuiz.   | nc. Instruçã | Prazo |
|-----------------------------------|----------|--------------|-------|
| RTSum - 0010808-73.2017.5.18.0121 | 18/07/17 | 02/08/17     | 15    |
| RTSum - 0010809-58.2017.5.18.0121 | 18/07/17 | 02/08/17     | 15    |
| RTSum - 0010811-28.2017.5.18.0121 | 18/07/17 | 30/08/17     | 43    |
| RTSum - 0010816-50.2017.5.18.0121 | 19/07/17 | 02/08/17     | 14    |
| RTSum - 0010818-20.2017.5.18.0121 | 19/07/17 | 08/09/17     | 51    |
| RTSum - 0010819-05.2017.5.18.0121 | 19/07/17 | 13/09/17     | 56    |
| RTSum - 0010820-87.2017.5.18.0121 | 19/07/17 | 22/08/17     | 34    |
| RTSum - 0010822-57.2017.5.18.0121 | 19/07/17 | 02/08/17     | 14    |
| RTSum - 0010825-12.2017.5.18.0121 | 20/07/17 | 10/08/17     | 21    |
| RTSum - 0010831-19.2017.5.18.0121 | 20/07/17 | 26/09/17     | 68    |
| RTSum - 0010832-04.2017.5.18.0121 | 20/07/17 | 30/08/17     | 41    |
| RTSum - 0010834-71.2017.5.18.0121 | 20/07/17 | 10/08/17     | 21    |
| RTSum - 0010837-26.2017.5.18.0121 | 20/07/17 | 10/08/17     | 21    |
| RTSum - 0010838-11.2017.5.18.0121 | 21/07/17 | 08/09/17     | 49    |
| RTSum - 0010839-30.2016.5.18.0121 | 13/07/16 | 02/08/17     | 385   |
| RTSum - 0010839-93.2017.5.18.0121 | 21/07/17 | 06/09/17     | 47    |
| RTSum - 0010841-63.2017.5.18.0121 | 21/07/17 | 14/08/17     | 24    |
| RTSum - 0010848-55.2017.5.18.0121 | 21/07/17 | 08/09/17     | 49    |
| RTSum - 0010849-40.2017.5.18.0121 | 21/07/17 | 31/08/17     | 41    |
| RTSum - 0010850-25.2017.5.18.0121 | 21/07/17 | 11/10/17     | 82    |
| RTSum - 0010853-77.2017.5.18.0121 | 24/07/17 | 11/10/17     | 79    |
| RTSum - 0010854-62.2017.5.18.0121 | 24/07/17 | 18/10/17     | 86    |
| RTSum - 0010857-17.2017.5.18.0121 | 24/07/17 | 26/07/17     | 2     |
| RTSum - 0010857-51.2016.5.18.0121 | 18/07/16 | 24/03/17     | 249   |

**Legenda:**

**Ajuiz.** Data do Ajuizamento;

**Enc. da Instrução:** Data da conclusão para proferir sentença;

**Prazo:** Quantidade de dias decorridos do ajuizamento até o encerramento da instrução.



## PRAZO MÉDIO ENTRE O AJUIZAMENTO E O ENCERRAMENTO DA INSTRUÇÃO - 1ª VARA DO TRABALHO DE ITUMBIARA

### 1ª VARA DO TRABALHO DE ITUMBIARA

#### SUMARÍSSIMO

| Qtd | Prazo Médio |
|-----|-------------|
| 685 | 58,76       |

| Nr. Processo                      | Ajuiz.   | nc. Instruçã | Prazo |
|-----------------------------------|----------|--------------|-------|
| RTSum - 0010862-39.2017.5.18.0121 | 24/07/17 | 26/07/17     | 2     |
| RTSum - 0010862-73.2016.5.18.0121 | 18/07/16 | 17/03/17     | 242   |
| RTSum - 0010863-21.2017.5.18.0122 | 25/07/17 | 26/07/17     | 1     |
| RTSum - 0010863-24.2017.5.18.0121 | 24/07/17 | 26/07/17     | 2     |
| RTSum - 0010864-06.2017.5.18.0122 | 25/07/17 | 26/07/17     | 1     |
| RTSum - 0010864-09.2017.5.18.0121 | 24/07/17 | 26/07/17     | 2     |
| RTSum - 0010865-91.2017.5.18.0121 | 24/07/17 | 26/07/17     | 2     |
| RTSum - 0010867-61.2017.5.18.0121 | 24/07/17 | 26/07/17     | 2     |
| RTSum - 0010870-13.2017.5.18.0122 | 25/07/17 | 26/07/17     | 1     |
| RTSum - 0010870-16.2017.5.18.0121 | 25/07/17 | 11/10/17     | 78    |
| RTSum - 0010874-53.2017.5.18.0121 | 26/07/17 | 24/08/17     | 29    |
| RTSum - 0010878-90.2017.5.18.0121 | 26/07/17 | 26/09/17     | 62    |
| RTSum - 0010882-30.2017.5.18.0121 | 27/07/17 | 25/09/17     | 60    |
| RTSum - 0010884-97.2017.5.18.0121 | 27/07/17 | 22/08/17     | 26    |
| RTSum - 0010890-07.2017.5.18.0121 | 28/07/17 | 16/08/17     | 19    |
| RTSum - 0010893-59.2017.5.18.0121 | 28/07/17 | 11/10/17     | 75    |
| RTSum - 0010894-44.2017.5.18.0121 | 31/07/17 | 28/11/17     | 120   |
| RTSum - 0010895-29.2017.5.18.0121 | 31/07/17 | 11/10/17     | 72    |
| RTSum - 0010896-14.2017.5.18.0121 | 31/07/17 | 21/08/17     | 21    |
| RTSum - 0010897-96.2017.5.18.0121 | 31/07/17 | 21/08/17     | 21    |
| RTSum - 0010898-81.2017.5.18.0121 | 31/07/17 | 21/08/17     | 21    |
| RTSum - 0010907-43.2017.5.18.0121 | 01/08/17 | 31/08/17     | 30    |
| RTSum - 0010908-28.2017.5.18.0121 | 01/08/17 | 20/09/17     | 50    |
| RTSum - 0010909-13.2017.5.18.0121 | 01/08/17 | 21/09/17     | 51    |

**Legenda:**

**Ajuiz.** Data do Ajuizamento;

**Enc. da Instrução:** Data da conclusão para proferir sentença;

**Prazo:** Quantidade de dias decorridos do ajuizamento até o encerramento da instrução.





## PRAZO MÉDIO ENTRE O AJUIZAMENTO E O ENCERRAMENTO DA INSTRUÇÃO - 1ª VARA DO TRABALHO DE ITUMBIARA

### 1ª VARA DO TRABALHO DE ITUMBIARA

#### SUMARÍSSIMO

| Qtd | Prazo Médio |
|-----|-------------|
| 685 | 58,76       |

| Nr. Processo                      | Ajuiz.   | nc. Instruçã | Prazo |
|-----------------------------------|----------|--------------|-------|
| RTSum - 0010910-95.2017.5.18.0121 | 01/08/17 | 22/08/17     | 21    |
| RTSum - 0010912-65.2017.5.18.0121 | 02/08/17 | 06/11/17     | 96    |
| RTSum - 0010914-35.2017.5.18.0121 | 02/08/17 | 28/08/17     | 26    |
| RTSum - 0010915-20.2017.5.18.0121 | 02/08/17 | 31/08/17     | 29    |
| RTSum - 0010917-87.2017.5.18.0121 | 02/08/17 | 03/08/17     | 1     |
| RTSum - 0010920-76.2016.5.18.0121 | 01/08/16 | 31/05/17     | 303   |
| RTSum - 0010921-27.2017.5.18.0121 | 03/08/17 | 26/09/17     | 54    |
| RTSum - 0010922-12.2017.5.18.0121 | 03/08/17 | 20/09/17     | 48    |
| RTSum - 0010923-94.2017.5.18.0121 | 03/08/17 | 29/08/17     | 26    |
| RTSum - 0010924-55.2017.5.18.0129 | 13/09/17 | 28/09/17     | 15    |
| RTSum - 0010926-83.2016.5.18.0121 | 02/08/16 | 03/03/17     | 213   |
| RTSum - 0010928-19.2017.5.18.0121 | 04/08/17 | 07/08/17     | 3     |
| RTSum - 0010928-19.2017.5.18.0121 | 07/08/17 | 11/09/17     | 35    |
| RTSum - 0010929-04.2017.5.18.0121 | 04/08/17 | 20/09/17     | 47    |
| RTSum - 0010931-71.2017.5.18.0121 | 04/08/17 | 05/12/17     | 123   |
| RTSum - 0010932-56.2017.5.18.0121 | 04/08/17 | 30/08/17     | 26    |
| RTSum - 0010933-41.2017.5.18.0121 | 04/08/17 | 30/08/17     | 26    |
| RTSum - 0010934-26.2017.5.18.0121 | 04/08/17 | 29/08/17     | 25    |
| RTSum - 0010937-78.2017.5.18.0121 | 04/08/17 | 29/08/17     | 25    |
| RTSum - 0010938-63.2017.5.18.0121 | 04/08/17 | 24/08/17     | 20    |
| RTSum - 0010939-48.2017.5.18.0121 | 04/08/17 | 24/08/17     | 20    |
| RTSum - 0010940-33.2017.5.18.0121 | 04/08/17 | 24/08/17     | 20    |
| RTSum - 0010941-18.2017.5.18.0121 | 04/08/17 | 24/08/17     | 20    |
| RTSum - 0010942-03.2017.5.18.0121 | 04/08/17 | 24/08/17     | 20    |

**Legenda:**

**Ajuiz.** Data do Ajuizamento;

**Enc. da Instrução:** Data da conclusão para proferir sentença;

**Prazo:** Quantidade de dias decorridos do ajuizamento até o encerramento da instrução.



## PRAZO MÉDIO ENTRE O AJUIZAMENTO E O ENCERRAMENTO DA INSTRUÇÃO - 1ª VARA DO TRABALHO DE ITUMBIARA

### 1ª VARA DO TRABALHO DE ITUMBIARA

#### SUMARÍSSIMO

| Qtd | Prazo Médio |
|-----|-------------|
| 685 | 58,76       |

| Nr. Processo                      | Ajuiz.   | nc. Instruçã | Prazo |
|-----------------------------------|----------|--------------|-------|
| RTSum - 0010942-37.2016.5.18.0121 | 04/08/16 | 22/02/17     | 202   |
| RTSum - 0010943-85.2017.5.18.0121 | 04/08/17 | 24/08/17     | 20    |
| RTSum - 0010944-70.2017.5.18.0121 | 04/08/17 | 24/08/17     | 20    |
| RTSum - 0010948-44.2016.5.18.0121 | 05/08/16 | 11/10/17     | 432   |
| RTSum - 0010950-77.2017.5.18.0121 | 07/08/17 | 18/09/17     | 42    |
| RTSum - 0010959-39.2017.5.18.0121 | 10/08/17 | 25/09/17     | 46    |
| RTSum - 0010960-24.2017.5.18.0121 | 11/08/17 | 11/10/17     | 61    |
| RTSum - 0010961-09.2017.5.18.0121 | 11/08/17 | 11/10/17     | 61    |
| RTSum - 0010963-76.2017.5.18.0121 | 11/08/17 | 11/10/17     | 61    |
| RTSum - 0010964-61.2017.5.18.0121 | 14/08/17 | 04/10/17     | 51    |
| RTSum - 0010965-46.2017.5.18.0121 | 14/08/17 | 04/09/17     | 21    |
| RTSum - 0010965-46.2017.5.18.0121 | 14/08/17 | 31/10/17     | 78    |
| RTSum - 0010966-02.2015.5.18.0121 | 10/07/15 | 20/02/17     | 591   |
| RTSum - 0010966-31.2017.5.18.0121 | 14/08/17 | 25/09/17     | 42    |
| RTSum - 0010968-98.2017.5.18.0121 | 14/08/17 | 27/10/17     | 74    |
| RTSum - 0010972-38.2017.5.18.0121 | 15/08/17 | 28/09/17     | 44    |
| RTSum - 0010974-42.2016.5.18.0121 | 12/08/16 | 19/01/17     | 160   |
| RTSum - 0010976-75.2017.5.18.0121 | 15/08/17 | 16/08/17     | 1     |
| RTSum - 0010978-45.2017.5.18.0121 | 15/08/17 | 02/10/17     | 48    |
| RTSum - 0010978-45.2017.5.18.0121 | 15/08/17 | 20/10/17     | 66    |
| RTSum - 0010979-30.2017.5.18.0121 | 15/08/17 | 12/09/17     | 28    |
| RTSum - 0010980-15.2017.5.18.0121 | 15/08/17 | 28/09/17     | 44    |
| RTSum - 0010981-97.2017.5.18.0121 | 15/08/17 | 12/09/17     | 28    |
| RTSum - 0010982-82.2017.5.18.0121 | 15/08/17 | 12/09/17     | 28    |

**Legenda:****Ajuiz.** Data do Ajuizamento;**Enc. da Instrução:** Data da conclusão para proferir sentença;**Prazo:** Quantidade de dias decorridos do ajuizamento até o encerramento da instrução.



## PRAZO MÉDIO ENTRE O AJUIZAMENTO E O ENCERRAMENTO DA INSTRUÇÃO - 1ª VARA DO TRABALHO DE ITUMBIARA

### 1ª VARA DO TRABALHO DE ITUMBIARA

#### SUMARÍSSIMO

| Qtd | Prazo Médio |
|-----|-------------|
| 685 | 58,76       |

| Nr. Processo                      | Ajuiz.   | nc. Instruçã | Prazo |
|-----------------------------------|----------|--------------|-------|
| RTSum - 0010984-52.2017.5.18.0121 | 16/08/17 | 31/08/17     | 15    |
| RTSum - 0010984-86.2016.5.18.0121 | 16/08/16 | 05/05/17     | 262   |
| RTSum - 0010985-37.2017.5.18.0121 | 16/08/17 | 28/09/17     | 43    |
| RTSum - 0010986-22.2017.5.18.0121 | 17/08/17 | 11/09/17     | 25    |
| RTSum - 0010987-07.2017.5.18.0121 | 17/08/17 | 11/09/17     | 25    |
| RTSum - 0010988-89.2017.5.18.0121 | 17/08/17 | 11/09/17     | 25    |
| RTSum - 0010989-74.2017.5.18.0121 | 17/08/17 | 11/09/17     | 25    |
| RTSum - 0010990-59.2017.5.18.0121 | 17/08/17 | 11/09/17     | 25    |
| RTSum - 0010992-29.2017.5.18.0121 | 17/08/17 | 12/09/17     | 26    |
| RTSum - 0010993-14.2017.5.18.0121 | 17/08/17 | 12/09/17     | 26    |
| RTSum - 0010995-81.2017.5.18.0121 | 18/08/17 | 24/08/17     | 6     |
| RTSum - 0010996-66.2017.5.18.0121 | 18/08/17 | 13/09/17     | 26    |
| RTSum - 0010997-51.2017.5.18.0121 | 18/08/17 | 11/10/17     | 54    |
| RTSum - 0011000-06.2017.5.18.0121 | 20/08/17 | 08/11/17     | 80    |
| RTSum - 0011005-28.2017.5.18.0121 | 22/08/17 | 13/09/17     | 22    |
| RTSum - 0011007-95.2017.5.18.0121 | 22/08/17 | 13/09/17     | 22    |
| RTSum - 0011009-65.2017.5.18.0121 | 22/08/17 | 13/09/17     | 22    |
| RTSum - 0011012-20.2017.5.18.0121 | 23/08/17 | 13/09/17     | 21    |
| RTSum - 0011015-72.2017.5.18.0121 | 23/08/17 | 05/10/17     | 43    |
| RTSum - 0011017-42.2017.5.18.0121 | 23/08/17 | 14/09/17     | 22    |
| RTSum - 0011018-27.2017.5.18.0121 | 23/08/17 | 09/11/17     | 78    |
| RTSum - 0011019-12.2017.5.18.0121 | 23/08/17 | 22/11/17     | 91    |
| RTSum - 0011022-64.2017.5.18.0121 | 24/08/17 | 14/09/17     | 21    |
| RTSum - 0011026-04.2017.5.18.0121 | 25/08/17 | 14/09/17     | 20    |

**Legenda:****Ajuiz.** Data do Ajuizamento;**Enc. da Instrução:** Data da conclusão para proferir sentença;**Prazo:** Quantidade de dias decorridos do ajuizamento até o encerramento da instrução.



## PRAZO MÉDIO ENTRE O AJUIZAMENTO E O ENCERRAMENTO DA INSTRUÇÃO - 1ª VARA DO TRABALHO DE ITUMBIARA

### 1ª VARA DO TRABALHO DE ITUMBIARA

#### SUMARÍSSIMO

| Qtd | Prazo Médio |
|-----|-------------|
| 685 | 58,76       |

| Nr. Processo                      | Ajuiz.   | nc. Instruçã | Prazo |
|-----------------------------------|----------|--------------|-------|
| RTSum - 0011027-86.2017.5.18.0121 | 28/08/17 | 18/09/17     | 21    |
| RTSum - 0011031-26.2017.5.18.0121 | 29/08/17 | 18/09/17     | 20    |
| RTSum - 0011032-11.2017.5.18.0121 | 29/08/17 | 18/09/17     | 20    |
| RTSum - 0011033-93.2017.5.18.0121 | 29/08/17 | 18/09/17     | 20    |
| RTSum - 0011034-78.2017.5.18.0121 | 29/08/17 | 18/09/17     | 20    |
| RTSum - 0011035-63.2017.5.18.0121 | 29/08/17 | 18/09/17     | 20    |
| RTSum - 0011037-33.2017.5.18.0121 | 30/08/17 | 23/11/17     | 85    |
| RTSum - 0011042-55.2017.5.18.0121 | 30/08/17 | 26/09/17     | 27    |
| RTSum - 0011043-40.2017.5.18.0121 | 30/08/17 | 19/09/17     | 20    |
| RTSum - 0011044-25.2017.5.18.0121 | 30/08/17 | 19/09/17     | 20    |
| RTSum - 0011045-10.2017.5.18.0121 | 31/08/17 | 19/09/17     | 19    |
| RTSum - 0011047-77.2017.5.18.0121 | 01/09/17 | 18/09/17     | 17    |
| RTSum - 0011049-47.2017.5.18.0121 | 01/09/17 | 23/11/17     | 83    |
| RTSum - 0011050-32.2017.5.18.0121 | 01/09/17 | 01/12/17     | 91    |
| RTSum - 0011051-17.2017.5.18.0121 | 01/09/17 | 09/11/17     | 69    |
| RTSum - 0011056-39.2017.5.18.0121 | 04/09/17 | 23/11/17     | 80    |
| RTSum - 0011058-09.2017.5.18.0121 | 04/09/17 | 25/09/17     | 21    |
| RTSum - 0011059-91.2017.5.18.0121 | 05/09/17 | 25/09/17     | 20    |
| RTSum - 0011060-76.2017.5.18.0121 | 05/09/17 | 24/10/17     | 49    |
| RTSum - 0011061-61.2017.5.18.0121 | 05/09/17 | 24/10/17     | 49    |
| RTSum - 0011063-31.2017.5.18.0121 | 05/09/17 | 25/09/17     | 20    |
| RTSum - 0011064-16.2017.5.18.0121 | 05/09/17 | 25/10/17     | 50    |
| RTSum - 0011065-98.2017.5.18.0121 | 06/09/17 | 24/10/17     | 48    |
| RTSum - 0011066-20.2016.5.18.0121 | 31/08/16 | 17/01/17     | 139   |

**Legenda:**

**Ajuiz.** Data do Ajuizamento;

**Enc. da Instrução:** Data da conclusão para proferir sentença;

**Prazo:** Quantidade de dias decorridos do ajuizamento até o encerramento da instrução.



## PRAZO MÉDIO ENTRE O AJUIZAMENTO E O ENCERRAMENTO DA INSTRUÇÃO - 1ª VARA DO TRABALHO DE ITUMBIARA

### 1ª VARA DO TRABALHO DE ITUMBIARA

#### SUMARÍSSIMO

| Qtd | Prazo Médio |
|-----|-------------|
| 685 | 58,76       |

| Nr. Processo                      | Ajuiz.   | nc. Instruçã | Prazo |
|-----------------------------------|----------|--------------|-------|
| RTSum - 0011067-05.2016.5.18.0121 | 31/08/16 | 24/03/17     | 205   |
| RTSum - 0011067-68.2017.5.18.0121 | 06/09/17 | 22/09/17     | 16    |
| RTSum - 0011068-53.2017.5.18.0121 | 06/09/17 | 26/09/17     | 20    |
| RTSum - 0011069-38.2017.5.18.0121 | 08/09/17 | 27/10/17     | 49    |
| RTSum - 0011069-72.2016.5.18.0121 | 01/09/16 | 24/03/17     | 204   |
| RTSum - 0011071-08.2017.5.18.0121 | 08/09/17 | 19/09/17     | 11    |
| RTSum - 0011072-90.2017.5.18.0121 | 08/09/17 | 11/10/17     | 33    |
| RTSum - 0011073-75.2017.5.18.0121 | 08/09/17 | 11/10/17     | 33    |
| RTSum - 0011074-60.2017.5.18.0121 | 08/09/17 | 04/10/17     | 26    |
| RTSum - 0011077-15.2017.5.18.0121 | 08/09/17 | 27/10/17     | 49    |
| RTSum - 0011079-82.2017.5.18.0121 | 11/09/17 | 08/11/17     | 58    |
| RTSum - 0011081-52.2017.5.18.0121 | 11/09/17 | 26/09/17     | 15    |
| RTSum - 0011082-37.2017.5.18.0121 | 11/09/17 | 25/10/17     | 44    |
| RTSum - 0011083-22.2017.5.18.0121 | 11/09/17 | 10/11/17     | 60    |
| RTSum - 0011085-89.2017.5.18.0121 | 12/09/17 | 27/09/17     | 15    |
| RTSum - 0011088-44.2017.5.18.0121 | 12/09/17 | 21/11/17     | 70    |
| RTSum - 0011092-81.2017.5.18.0121 | 13/09/17 | 27/09/17     | 14    |
| RTSum - 0011094-51.2017.5.18.0121 | 14/09/17 | 29/11/17     | 76    |
| RTSum - 0011095-36.2017.5.18.0121 | 14/09/17 | 23/11/17     | 70    |
| RTSum - 0011097-40.2016.5.18.0121 | 09/09/16 | 06/02/17     | 150   |
| RTSum - 0011100-58.2017.5.18.0121 | 17/09/17 | 24/10/17     | 37    |
| RTSum - 0011101-43.2017.5.18.0121 | 18/09/17 | 02/10/17     | 14    |
| RTSum - 0011106-65.2017.5.18.0121 | 19/09/17 | 08/11/17     | 50    |
| RTSum - 0011111-87.2017.5.18.0121 | 20/09/17 | 08/11/17     | 49    |

**Legenda:**

**Ajuiz.** Data do Ajuizamento;

**Enc. da Instrução:** Data da conclusão para proferir sentença;

**Prazo:** Quantidade de dias decorridos do ajuizamento até o encerramento da instrução.



## PRAZO MÉDIO ENTRE O AJUIZAMENTO E O ENCERRAMENTO DA INSTRUÇÃO - 1ª VARA DO TRABALHO DE ITUMBIARA

### 1ª VARA DO TRABALHO DE ITUMBIARA

#### SUMARÍSSIMO

| Qtd | Prazo Médio |
|-----|-------------|
| 685 | 58,76       |

| Nr. Processo                      | Ajuiz.   | nc. Instruçã | Prazo |
|-----------------------------------|----------|--------------|-------|
| RTSum - 0011115-27.2017.5.18.0121 | 21/09/17 | 11/10/17     | 20    |
| RTSum - 0011118-79.2017.5.18.0121 | 22/09/17 | 11/10/17     | 19    |
| RTSum - 0011119-64.2017.5.18.0121 | 22/09/17 | 08/11/17     | 47    |
| RTSum - 0011123-04.2017.5.18.0121 | 25/09/17 | 11/10/17     | 16    |
| RTSum - 0011125-71.2017.5.18.0121 | 25/09/17 | 09/11/17     | 45    |
| RTSum - 0011128-26.2017.5.18.0121 | 25/09/17 | 11/10/17     | 16    |
| RTSum - 0011128-60.2016.5.18.0121 | 16/09/16 | 01/09/17     | 350   |
| RTSum - 0011132-63.2017.5.18.0121 | 26/09/17 | 23/10/17     | 27    |
| RTSum - 0011134-67.2016.5.18.0121 | 19/09/16 | 18/04/17     | 211   |
| RTSum - 0011142-10.2017.5.18.0121 | 28/09/17 | 19/10/17     | 21    |
| RTSum - 0011147-32.2017.5.18.0121 | 29/09/17 | 25/10/17     | 26    |
| RTSum - 0011151-69.2017.5.18.0121 | 29/09/17 | 06/11/17     | 38    |
| RTSum - 0011154-24.2017.5.18.0121 | 29/09/17 | 17/10/17     | 18    |
| RTSum - 0011157-76.2017.5.18.0121 | 30/09/17 | 04/10/17     | 4     |
| RTSum - 0011160-31.2017.5.18.0121 | 02/10/17 | 28/11/17     | 57    |
| RTSum - 0011160-65.2016.5.18.0121 | 23/09/16 | 24/03/17     | 182   |
| RTSum - 0011161-16.2017.5.18.0121 | 02/10/17 | 29/11/17     | 58    |
| RTSum - 0011165-87.2016.5.18.0121 | 27/09/16 | 30/01/17     | 125   |
| RTSum - 0011169-27.2016.5.18.0121 | 27/09/16 | 28/03/17     | 182   |
| RTSum - 0011172-45.2017.5.18.0121 | 04/10/17 | 30/11/17     | 57    |
| RTSum - 0011172-76.2016.5.18.0122 | 22/09/16 | 22/03/17     | 181   |
| RTSum - 0011173-30.2017.5.18.0121 | 04/10/17 | 19/10/17     | 15    |
| RTSum - 0011175-97.2017.5.18.0121 | 05/10/17 | 19/10/17     | 14    |
| RTSum - 0011176-82.2017.5.18.0121 | 06/10/17 | 23/10/17     | 17    |

**Legenda:**

**Ajuiz.** Data do Ajuizamento;

**Enc. da Instrução:** Data da conclusão para proferir sentença;

**Prazo:** Quantidade de dias decorridos do ajuizamento até o encerramento da instrução.



## PRAZO MÉDIO ENTRE O AJUIZAMENTO E O ENCERRAMENTO DA INSTRUÇÃO - 1ª VARA DO TRABALHO DE ITUMBIARA

### 1ª VARA DO TRABALHO DE ITUMBIARA

#### SUMARÍSSIMO

| Qtd | Prazo Médio |
|-----|-------------|
| 685 | 58,76       |

| Nr. Processo                      | Ajuiz.   | nc. Instruçã | Prazo |
|-----------------------------------|----------|--------------|-------|
| RTSum - 0011177-67.2017.5.18.0121 | 06/10/17 | 07/12/17     | 62    |
| RTSum - 0011178-52.2017.5.18.0121 | 06/10/17 | 06/12/17     | 61    |
| RTSum - 0011179-37.2017.5.18.0121 | 06/10/17 | 23/10/17     | 17    |
| RTSum - 0011183-74.2017.5.18.0121 | 06/10/17 | 06/12/17     | 61    |
| RTSum - 0011185-78.2016.5.18.0121 | 03/10/16 | 31/01/17     | 120   |
| RTSum - 0011186-29.2017.5.18.0121 | 06/10/17 | 24/10/17     | 18    |
| RTSum - 0011191-85.2016.5.18.0121 | 04/10/16 | 29/03/17     | 176   |
| RTSum - 0011197-58.2017.5.18.0121 | 11/10/17 | 31/10/17     | 20    |
| RTSum - 0011200-13.2017.5.18.0121 | 11/10/17 | 31/10/17     | 20    |
| RTSum - 0011200-47.2016.5.18.0121 | 06/10/16 | 26/01/17     | 112   |
| RTSum - 0011205-35.2017.5.18.0121 | 16/10/17 | 31/10/17     | 15    |
| RTSum - 0011208-87.2017.5.18.0121 | 17/10/17 | 06/11/17     | 20    |
| RTSum - 0011211-42.2017.5.18.0121 | 18/10/17 | 21/11/17     | 34    |
| RTSum - 0011211-81.2013.5.18.0121 | 09/10/13 | 07/04/17     | 1.276 |
| RTSum - 0011213-12.2017.5.18.0121 | 18/10/17 | 14/11/17     | 27    |
| RTSum - 0011214-94.2017.5.18.0121 | 18/10/17 | 14/11/17     | 27    |
| RTSum - 0011216-64.2017.5.18.0121 | 18/10/17 | 20/11/17     | 33    |
| RTSum - 0011217-83.2016.5.18.0121 | 10/10/16 | 03/02/17     | 116   |
| RTSum - 0011226-11.2017.5.18.0121 | 19/10/17 | 07/12/17     | 49    |
| RTSum - 0011227-30.2016.5.18.0121 | 13/10/16 | 17/01/17     | 96    |
| RTSum - 0011228-78.2017.5.18.0121 | 19/10/17 | 20/11/17     | 32    |
| RTSum - 0011232-52.2016.5.18.0121 | 13/10/16 | 26/01/17     | 105   |
| RTSum - 0011233-03.2017.5.18.0121 | 20/10/17 | 30/11/17     | 41    |
| RTSum - 0011235-07.2016.5.18.0121 | 14/10/16 | 27/01/17     | 105   |

**Legenda:**

**Ajuiz.** Data do Ajuizamento;

**Enc. da Instrução:** Data da conclusão para proferir sentença;

**Prazo:** Quantidade de dias decorridos do ajuizamento até o encerramento da instrução.



## PRAZO MÉDIO ENTRE O AJUIZAMENTO E O ENCERRAMENTO DA INSTRUÇÃO - 1ª VARA DO TRABALHO DE ITUMBIARA

### 1ª VARA DO TRABALHO DE ITUMBIARA

#### SUMARÍSSIMO

| Qtd | Prazo Médio |
|-----|-------------|
| 685 | 58,76       |

| Nr. Processo                      | Ajuiz.   | nc. Instruçã | Prazo |
|-----------------------------------|----------|--------------|-------|
| RTSum - 0011240-29.2016.5.18.0121 | 14/10/16 | 26/01/17     | 104   |
| RTSum - 0011243-47.2017.5.18.0121 | 24/10/17 | 20/11/17     | 27    |
| RTSum - 0011244-32.2017.5.18.0121 | 24/10/17 | 28/11/17     | 35    |
| RTSum - 0011248-69.2017.5.18.0121 | 25/10/17 | 30/11/17     | 36    |
| RTSum - 0011249-54.2017.5.18.0121 | 25/10/17 | 21/11/17     | 27    |
| RTSum - 0011254-76.2017.5.18.0121 | 27/10/17 | 21/11/17     | 25    |
| RTSum - 0011255-95.2016.5.18.0121 | 18/10/16 | 26/01/17     | 100   |
| RTSum - 0011256-46.2017.5.18.0121 | 27/10/17 | 21/11/17     | 25    |
| RTSum - 0011257-31.2017.5.18.0121 | 27/10/17 | 21/11/17     | 25    |
| RTSum - 0011260-20.2016.5.18.0121 | 18/10/16 | 15/02/17     | 120   |
| RTSum - 0011260-83.2017.5.18.0121 | 30/10/17 | 22/11/17     | 23    |
| RTSum - 0011261-68.2017.5.18.0121 | 30/10/17 | 22/11/17     | 23    |
| RTSum - 0011266-90.2017.5.18.0121 | 30/10/17 | 27/11/17     | 28    |
| RTSum - 0011267-75.2017.5.18.0121 | 30/10/17 | 27/11/17     | 28    |
| RTSum - 0011268-60.2017.5.18.0121 | 30/10/17 | 14/11/17     | 15    |
| RTSum - 0011269-76.2016.5.18.0122 | 19/10/16 | 24/01/17     | 97    |
| RTSum - 0011269-79.2016.5.18.0121 | 20/10/16 | 25/01/17     | 97    |
| RTSum - 0011270-30.2017.5.18.0121 | 31/10/17 | 28/11/17     | 28    |
| RTSum - 0011272-97.2017.5.18.0121 | 31/10/17 | 27/11/17     | 27    |
| RTSum - 0011273-82.2017.5.18.0121 | 31/10/17 | 14/11/17     | 14    |
| RTSum - 0011275-52.2017.5.18.0121 | 31/10/17 | 27/11/17     | 27    |
| RTSum - 0011276-37.2017.5.18.0121 | 31/10/17 | 27/11/17     | 27    |
| RTSum - 0011277-22.2017.5.18.0121 | 31/10/17 | 27/11/17     | 27    |
| RTSum - 0011293-73.2017.5.18.0121 | 06/11/17 | 04/12/17     | 28    |

**Legenda:**

**Ajuiz.** Data do Ajuizamento;

**Enc. da Instrução:** Data da conclusão para proferir sentença;

**Prazo:** Quantidade de dias decorridos do ajuizamento até o encerramento da instrução.





## PRAZO MÉDIO ENTRE O AJUIZAMENTO E O ENCERRAMENTO DA INSTRUÇÃO - 1ª VARA DO TRABALHO DE ITUMBIARA

### 1ª VARA DO TRABALHO DE ITUMBIARA

#### SUMARÍSSIMO

| Qtd | Prazo Médio |
|-----|-------------|
| 685 | 58,76       |

| Nr. Processo                      | Ajuiz.   | nc. Instruçã | Prazo |
|-----------------------------------|----------|--------------|-------|
| RTSum - 0011294-58.2017.5.18.0121 | 06/11/17 | 27/11/17     | 21    |
| RTSum - 0011295-77.2016.5.18.0121 | 28/10/16 | 31/01/17     | 95    |
| RTSum - 0011298-95.2017.5.18.0121 | 06/11/17 | 04/12/17     | 28    |
| RTSum - 0011300-02.2016.5.18.0121 | 28/10/16 | 03/04/17     | 157   |
| RTSum - 0011302-35.2017.5.18.0121 | 07/11/17 | 04/12/17     | 27    |
| RTSum - 0011302-69.2016.5.18.0121 | 28/10/16 | 22/02/17     | 117   |
| RTSum - 0011303-20.2017.5.18.0121 | 07/11/17 | 27/11/17     | 20    |
| RTSum - 0011306-40.2015.5.18.0122 | 01/12/16 | 08/02/17     | 69    |
| RTSum - 0011306-72.2017.5.18.0121 | 07/11/17 | 12/12/17     | 35    |
| RTSum - 0011307-57.2017.5.18.0121 | 07/11/17 | 04/12/17     | 27    |
| RTSum - 0011307-91.2016.5.18.0121 | 29/10/16 | 23/02/17     | 117   |
| RTSum - 0011312-16.2016.5.18.0121 | 01/11/16 | 09/03/17     | 128   |
| RTSum - 0011313-98.2016.5.18.0121 | 01/11/16 | 02/02/17     | 93    |
| RTSum - 0011314-49.2017.5.18.0121 | 08/11/17 | 05/12/17     | 27    |
| RTSum - 0011314-83.2016.5.18.0121 | 01/11/16 | 09/02/17     | 100   |
| RTSum - 0011315-34.2017.5.18.0121 | 08/11/17 | 05/12/17     | 27    |
| RTSum - 0011315-68.2016.5.18.0121 | 01/11/16 | 03/02/17     | 94    |
| RTSum - 0011316-19.2017.5.18.0121 | 08/11/17 | 05/12/17     | 27    |
| RTSum - 0011318-23.2016.5.18.0121 | 01/11/16 | 02/02/17     | 93    |
| RTSum - 0011319-71.2017.5.18.0121 | 08/11/17 | 05/12/17     | 27    |
| RTSum - 0011321-75.2016.5.18.0121 | 01/11/16 | 01/02/17     | 92    |
| RTSum - 0011322-26.2017.5.18.0121 | 08/11/17 | 05/12/17     | 27    |
| RTSum - 0011322-60.2016.5.18.0121 | 01/11/16 | 14/02/17     | 105   |
| RTSum - 0011323-45.2016.5.18.0121 | 01/11/16 | 03/02/17     | 94    |

**Legenda:**

**Ajuiz.** Data do Ajuizamento;

**Enc. da Instrução:** Data da conclusão para proferir sentença;

**Prazo:** Quantidade de dias decorridos do ajuizamento até o encerramento da instrução.



## PRAZO MÉDIO ENTRE O AJUIZAMENTO E O ENCERRAMENTO DA INSTRUÇÃO - 1ª VARA DO TRABALHO DE ITUMBIARA

### 1ª VARA DO TRABALHO DE ITUMBIARA

#### SUMARÍSSIMO

| Qtd | Prazo Médio |
|-----|-------------|
| 685 | 58,76       |

| Nr. Processo                      | Ajuiz.   | nc. Instruçã | Prazo |
|-----------------------------------|----------|--------------|-------|
| RTSum - 0011324-93.2017.5.18.0121 | 08/11/17 | 05/12/17     | 27    |
| RTSum - 0011325-15.2016.5.18.0121 | 03/11/16 | 09/02/17     | 98    |
| RTSum - 0011326-63.2017.5.18.0121 | 09/11/17 | 06/12/17     | 27    |
| RTSum - 0011333-55.2017.5.18.0121 | 09/11/17 | 11/12/17     | 32    |
| RTSum - 0011339-62.2017.5.18.0121 | 09/11/17 | 16/11/17     | 7     |
| RTSum - 0011340-47.2017.5.18.0121 | 09/11/17 | 11/12/17     | 32    |
| RTSum - 0011342-51.2016.5.18.0121 | 07/11/16 | 08/03/17     | 121   |
| RTSum - 0011347-39.2017.5.18.0121 | 10/11/17 | 12/12/17     | 32    |
| RTSum - 0011352-95.2016.5.18.0121 | 09/11/16 | 01/02/17     | 84    |
| RTSum - 0011353-46.2017.5.18.0121 | 10/11/17 | 01/12/17     | 21    |
| RTSum - 0011354-65.2016.5.18.0121 | 09/11/16 | 24/02/17     | 107   |
| RTSum - 0011358-05.2016.5.18.0121 | 09/11/16 | 13/02/17     | 96    |
| RTSum - 0011361-57.2016.5.18.0121 | 10/11/16 | 14/02/17     | 96    |
| RTSum - 0011366-45.2017.5.18.0121 | 14/11/17 | 13/12/17     | 29    |
| RTSum - 0011367-30.2017.5.18.0121 | 16/11/17 | 13/12/17     | 27    |
| RTSum - 0011368-15.2017.5.18.0121 | 16/11/17 | 18/12/17     | 32    |
| RTSum - 0011369-97.2017.5.18.0121 | 16/11/17 | 13/12/17     | 27    |
| RTSum - 0011372-86.2016.5.18.0121 | 11/11/16 | 09/02/17     | 90    |
| RTSum - 0011373-71.2016.5.18.0121 | 11/11/16 | 08/02/17     | 89    |
| RTSum - 0011374-56.2016.5.18.0121 | 13/11/16 | 08/02/17     | 87    |
| RTSum - 0011375-07.2017.5.18.0121 | 17/11/17 | 14/12/17     | 27    |
| RTSum - 0011375-41.2016.5.18.0121 | 16/11/16 | 22/02/17     | 98    |
| RTSum - 0011376-26.2016.5.18.0121 | 16/11/16 | 21/09/17     | 309   |
| RTSum - 0011376-89.2017.5.18.0121 | 17/11/17 | 13/12/17     | 26    |

**Legenda:**

**Ajuiz.** Data do Ajuizamento;

**Enc. da Instrução:** Data da conclusão para proferir sentença;

**Prazo:** Quantidade de dias decorridos do ajuizamento até o encerramento da instrução.



## PRAZO MÉDIO ENTRE O AJUIZAMENTO E O ENCERRAMENTO DA INSTRUÇÃO - 1ª VARA DO TRABALHO DE ITUMBIARA

### 1ª VARA DO TRABALHO DE ITUMBIARA

#### SUMARÍSSIMO

| Qtd | Prazo Médio |
|-----|-------------|
| 685 | 58,76       |

| Nr. Processo                      | Ajuiz.   | nc. Instruçã | Prazo |
|-----------------------------------|----------|--------------|-------|
| RTSum - 0011379-78.2016.5.18.0121 | 16/11/16 | 02/02/17     | 78    |
| RTSum - 0011380-29.2017.5.18.0121 | 17/11/17 | 20/11/17     | 3     |
| RTSum - 0011380-63.2016.5.18.0121 | 17/11/16 | 24/01/17     | 68    |
| RTSum - 0011383-18.2016.5.18.0121 | 17/11/16 | 08/02/17     | 83    |
| RTSum - 0011383-81.2017.5.18.0121 | 20/11/17 | 14/12/17     | 24    |
| RTSum - 0011385-51.2017.5.18.0121 | 21/11/17 | 14/12/17     | 23    |
| RTSum - 0011387-21.2017.5.18.0121 | 21/11/17 | 14/12/17     | 23    |
| RTSum - 0011388-06.2017.5.18.0121 | 21/11/17 | 14/12/17     | 23    |
| RTSum - 0011391-92.2016.5.18.0121 | 17/11/16 | 02/02/17     | 77    |
| RTSum - 0011392-43.2017.5.18.0121 | 22/11/17 | 14/12/17     | 22    |
| RTSum - 0011394-13.2017.5.18.0121 | 23/11/17 | 14/12/17     | 21    |
| RTSum - 0011395-95.2017.5.18.0121 | 23/11/17 | 14/12/17     | 21    |
| RTSum - 0011397-65.2017.5.18.0121 | 23/11/17 | 07/12/17     | 14    |
| RTSum - 0011405-76.2016.5.18.0121 | 21/11/16 | 03/02/17     | 74    |
| RTSum - 0011407-46.2016.5.18.0121 | 22/11/16 | 24/01/17     | 63    |
| RTSum - 0011408-94.2017.5.18.0121 | 30/11/17 | 06/12/17     | 6     |
| RTSum - 0011410-98.2016.5.18.0121 | 22/11/16 | 14/02/17     | 84    |
| RTSum - 0011416-08.2016.5.18.0121 | 23/11/16 | 24/04/17     | 152   |
| RTSum - 0011422-15.2016.5.18.0121 | 24/11/16 | 08/03/17     | 104   |
| RTSum - 0011424-82.2016.5.18.0121 | 24/11/16 | 20/04/17     | 147   |
| RTSum - 0011430-89.2016.5.18.0121 | 25/11/16 | 09/02/17     | 76    |
| RTSum - 0011431-74.2016.5.18.0121 | 25/11/16 | 05/02/17     | 72    |
| RTSum - 0011432-59.2016.5.18.0121 | 25/11/16 | 21/02/17     | 88    |
| RTSum - 0011433-44.2016.5.18.0121 | 25/11/16 | 24/02/17     | 91    |

**Legenda:**

**Ajuiz.** Data do Ajuizamento;

**Enc. da Instrução:** Data da conclusão para proferir sentença;

**Prazo:** Quantidade de dias decorridos do ajuizamento até o encerramento da instrução.



## PRAZO MÉDIO ENTRE O AJUIZAMENTO E O ENCERRAMENTO DA INSTRUÇÃO - 1ª VARA DO TRABALHO DE ITUMBIARA

### 1ª VARA DO TRABALHO DE ITUMBIARA

#### SUMARÍSSIMO

| Qtd | Prazo Médio |
|-----|-------------|
| 685 | 58,76       |

| Nr. Processo                      | Ajuiz.   | nc. Instruçã | Prazo |
|-----------------------------------|----------|--------------|-------|
| RTSum - 0011435-14.2016.5.18.0121 | 28/11/16 | 22/02/17     | 86    |
| RTSum - 0011439-51.2016.5.18.0121 | 29/11/16 | 25/01/17     | 57    |
| RTSum - 0011445-58.2016.5.18.0121 | 30/11/16 | 25/01/17     | 56    |
| RTSum - 0011450-80.2016.5.18.0121 | 01/12/16 | 25/01/17     | 55    |
| RTSum - 0011458-57.2016.5.18.0121 | 02/12/16 | 26/01/17     | 55    |
| RTSum - 0011459-42.2016.5.18.0121 | 02/12/16 | 22/03/17     | 110   |
| RTSum - 0011465-49.2016.5.18.0121 | 05/12/16 | 26/01/17     | 52    |
| RTSum - 0011467-19.2016.5.18.0121 | 07/12/16 | 31/01/17     | 55    |
| RTSum - 0011469-86.2016.5.18.0121 | 07/12/16 | 23/06/17     | 198   |
| RTSum - 0011470-71.2016.5.18.0121 | 08/12/16 | 16/02/17     | 70    |
| RTSum - 0011473-26.2016.5.18.0121 | 08/12/16 | 02/02/17     | 56    |
| RTSum - 0011475-93.2016.5.18.0121 | 09/12/16 | 23/02/17     | 76    |
| RTSum - 0011482-85.2016.5.18.0121 | 13/12/16 | 30/01/17     | 48    |
| RTSum - 0011483-70.2016.5.18.0121 | 13/12/16 | 25/01/17     | 43    |
| RTSum - 0011485-40.2016.5.18.0121 | 13/12/16 | 31/01/17     | 49    |
| RTSum - 0011492-32.2016.5.18.0121 | 14/12/16 | 05/04/17     | 112   |
| RTSum - 0011492-32.2016.5.18.0121 | 14/12/16 | 29/06/17     | 197   |
| RTSum - 0011493-17.2016.5.18.0121 | 14/12/16 | 08/02/17     | 56    |
| RTSum - 0011494-02.2016.5.18.0121 | 14/12/16 | 01/02/17     | 49    |
| RTSum - 0011496-69.2016.5.18.0121 | 15/12/16 | 25/01/17     | 41    |
| RTSum - 0011497-54.2016.5.18.0121 | 15/12/16 | 25/01/17     | 41    |
| RTSum - 0011500-09.2016.5.18.0121 | 15/12/16 | 01/02/17     | 48    |
| RTSum - 0011503-61.2016.5.18.0121 | 15/12/16 | 02/02/17     | 49    |
| RTSum - 0011506-16.2016.5.18.0121 | 16/12/16 | 09/03/17     | 83    |

**Legenda:**

**Ajuiz.** Data do Ajuizamento;

**Enc. da Instrução:** Data da conclusão para proferir sentença;

**Prazo:** Quantidade de dias decorridos do ajuizamento até o encerramento da instrução.



## PRAZO MÉDIO ENTRE O AJUIZAMENTO E O ENCERRAMENTO DA INSTRUÇÃO - 1ª VARA DO TRABALHO DE ITUMBIARA

### 1ª VARA DO TRABALHO DE ITUMBIARA

#### SUMARÍSSIMO

| Qtd | Prazo Médio |
|-----|-------------|
| 685 | 58,76       |

| Nr. Processo   | Ajuiz.   | nc. Instruçã | Prazo |
|--|----------|--------------|-------|
| RTSum - 0011507-98.2016.5.18.0121  | 16/12/16 | 16/03/17     | 90    |
| RTSum - 0011511-38.2016.5.18.0121  | 22/12/16 | 16/02/17     | 56    |
| RTSum - 0011512-23.2016.5.18.0121  | 23/12/16 | 05/04/17     | 103   |
| RTSum - 0011514-90.2016.5.18.0121  | 28/12/16 | 16/02/17     | 50    |
| RTSum - 0011545-10.2016.5.18.0122  | 12/01/17 | 18/04/17     | 96    |
| RTSum - 0011557-95.2014.5.18.0121  | 28/10/14 | 28/11/17     | 1.127 |
| <b>Legenda:</b><br>Ajuiz. Data do Ajuizamento;<br>Enc. da Instrução: Data da conclusão para proferir sentença;<br>Prazo: Quantidade de dias decorridos do ajuizamento até o encerramento da instrução. |          |              |       |



## PRAZO MÉDIO ENTRE O AJUIZAMENTO E O ENCERRAMENTO DA INSTRUÇÃO - 1ª VARA DO TRABALHO DE ITUMBIARA

Data do encerramento da instrução entre 1/1/2017 e 31/12/2017 23:59:59

**MARCELO ALVES GOMES**

### SUMARÍSSIMO

| Qtd | Prazo Médio |
|-----|-------------|
| 148 | 50,82       |

| Nr. Processo                      | Ajuiz.   | nc. Instruçã | Prazo |
|-----------------------------------|----------|--------------|-------|
| RTSum - 0010208-52.2017.5.18.0121 | 17/02/17 | 10/08/17     | 174   |
| RTSum - 0010449-26.2017.5.18.0121 | 20/04/17 | 08/08/17     | 110   |
| RTSum - 0010450-11.2017.5.18.0121 | 20/04/17 | 08/08/17     | 110   |
| RTSum - 0010475-24.2017.5.18.0121 | 26/04/17 | 30/08/17     | 126   |
| RTSum - 0010541-04.2017.5.18.0121 | 17/05/17 | 21/09/17     | 127   |
| RTSum - 0010597-37.2017.5.18.0121 | 01/06/17 | 21/09/17     | 112   |
| RTSum - 0010598-22.2017.5.18.0121 | 01/06/17 | 20/09/17     | 111   |
| RTSum - 0010661-44.2017.5.18.0122 | 21/06/17 | 30/08/17     | 70    |
| RTSum - 0010675-31.2017.5.18.0121 | 20/06/17 | 09/08/17     | 50    |
| RTSum - 0010687-45.2017.5.18.0121 | 23/06/17 | 14/08/17     | 52    |
| RTSum - 0010694-37.2017.5.18.0121 | 27/06/17 | 09/08/17     | 43    |
| RTSum - 0010699-59.2017.5.18.0121 | 28/06/17 | 20/09/17     | 84    |
| RTSum - 0010710-88.2017.5.18.0121 | 28/06/17 | 31/08/17     | 64    |
| RTSum - 0010712-58.2017.5.18.0121 | 28/06/17 | 31/08/17     | 64    |
| RTSum - 0010723-87.2017.5.18.0121 | 29/06/17 | 07/08/17     | 39    |
| RTSum - 0010729-91.2017.5.18.0122 | 05/07/17 | 30/08/17     | 56    |
| RTSum - 0010730-79.2017.5.18.0121 | 30/06/17 | 10/08/17     | 41    |
| RTSum - 0010754-10.2017.5.18.0121 | 10/07/17 | 08/11/17     | 121   |
| RTSum - 0010759-32.2017.5.18.0121 | 10/07/17 | 09/08/17     | 30    |
| RTSum - 0010771-46.2017.5.18.0121 | 13/07/17 | 09/08/17     | 27    |
| RTSum - 0010778-38.2017.5.18.0121 | 14/07/17 | 10/08/17     | 27    |
| RTSum - 0010781-90.2017.5.18.0121 | 17/07/17 | 10/08/17     | 24    |

**Legenda:**

Ajuiz. Data do Ajuizamento;

Enc. da Instrução: Data da conclusão para proferir sentença;

Prazo: Quantidade de dias decorridos do ajuizamento até o encerramento da instrução.



## PRAZO MÉDIO ENTRE O AJUIZAMENTO E O ENCERRAMENTO DA INSTRUÇÃO - 1ª VARA DO TRABALHO DE ITUMBIARA

**MARCELO ALVES GOMES**

**SUMARÍSSIMO**

| Qtd | Prazo Médio |
|-----|-------------|
| 148 | 50,82       |

| Nr. Processo                      | Ajuiz.   | nc. Instruçã | Prazo |
|-----------------------------------|----------|--------------|-------|
| RTSum - 0010788-82.2017.5.18.0121 | 17/07/17 | 07/08/17     | 21    |
| RTSum - 0010791-37.2017.5.18.0121 | 17/07/17 | 07/08/17     | 21    |
| RTSum - 0010795-74.2017.5.18.0121 | 17/07/17 | 07/08/17     | 21    |
| RTSum - 0010811-28.2017.5.18.0121 | 18/07/17 | 30/08/17     | 43    |
| RTSum - 0010818-20.2017.5.18.0121 | 19/07/17 | 08/09/17     | 51    |
| RTSum - 0010825-12.2017.5.18.0121 | 20/07/17 | 10/08/17     | 21    |
| RTSum - 0010831-19.2017.5.18.0121 | 20/07/17 | 26/09/17     | 68    |
| RTSum - 0010832-04.2017.5.18.0121 | 20/07/17 | 30/08/17     | 41    |
| RTSum - 0010834-71.2017.5.18.0121 | 20/07/17 | 10/08/17     | 21    |
| RTSum - 0010837-26.2017.5.18.0121 | 20/07/17 | 10/08/17     | 21    |
| RTSum - 0010838-11.2017.5.18.0121 | 21/07/17 | 08/09/17     | 49    |
| RTSum - 0010839-93.2017.5.18.0121 | 21/07/17 | 06/09/17     | 47    |
| RTSum - 0010848-55.2017.5.18.0121 | 21/07/17 | 08/09/17     | 49    |
| RTSum - 0010849-40.2017.5.18.0121 | 21/07/17 | 31/08/17     | 41    |
| RTSum - 0010882-30.2017.5.18.0121 | 27/07/17 | 25/09/17     | 60    |
| RTSum - 0010894-44.2017.5.18.0121 | 31/07/17 | 28/11/17     | 120   |
| RTSum - 0010907-43.2017.5.18.0121 | 01/08/17 | 31/08/17     | 30    |
| RTSum - 0010908-28.2017.5.18.0121 | 01/08/17 | 20/09/17     | 50    |
| RTSum - 0010909-13.2017.5.18.0121 | 01/08/17 | 21/09/17     | 51    |
| RTSum - 0010912-65.2017.5.18.0121 | 02/08/17 | 06/11/17     | 96    |
| RTSum - 0010914-35.2017.5.18.0121 | 02/08/17 | 28/08/17     | 26    |
| RTSum - 0010915-20.2017.5.18.0121 | 02/08/17 | 31/08/17     | 29    |
| RTSum - 0010922-12.2017.5.18.0121 | 03/08/17 | 20/09/17     | 48    |
| RTSum - 0010923-94.2017.5.18.0121 | 03/08/17 | 29/08/17     | 26    |
| RTSum - 0010929-04.2017.5.18.0121 | 04/08/17 | 20/09/17     | 47    |

**Legenda:**

**Ajuiz.** Data do Ajuizamento;

**Enc. da Instrução:** Data da conclusão para proferir sentença;

**Prazo:** Quantidade de dias decorridos do ajuizamento até o encerramento da instrução.



## PRAZO MÉDIO ENTRE O AJUIZAMENTO E O ENCERRAMENTO DA INSTRUÇÃO - 1ª VARA DO TRABALHO DE ITUMBIARA

**MARCELO ALVES GOMES**

**SUMARÍSSIMO**

| Qtd | Prazo Médio |
|-----|-------------|
| 148 | 50,82       |

| Nr. Processo   | Ajuiz.   | nc. Instruçã | Prazo |
|--|----------|--------------|-------|
| RTSum - 0010931-71.2017.5.18.0121  | 04/08/17 | 05/12/17     | 123   |
| RTSum - 0010932-56.2017.5.18.0121  | 04/08/17 | 30/08/17     | 26    |
| RTSum - 0010933-41.2017.5.18.0121  | 04/08/17 | 30/08/17     | 26    |
| RTSum - 0010934-26.2017.5.18.0121  | 04/08/17 | 29/08/17     | 25    |
| RTSum - 0010937-78.2017.5.18.0121  | 04/08/17 | 29/08/17     | 25    |
| RTSum - 0010950-77.2017.5.18.0121  | 07/08/17 | 18/09/17     | 42    |
| RTSum - 0010959-39.2017.5.18.0121  | 10/08/17 | 25/09/17     | 46    |
| RTSum - 0010964-61.2017.5.18.0121  | 14/08/17 | 04/10/17     | 51    |
| RTSum - 0010965-46.2017.5.18.0121  | 14/08/17 | 04/09/17     | 21    |
| RTSum - 0010966-31.2017.5.18.0121  | 14/08/17 | 25/09/17     | 42    |
| RTSum - 0010984-52.2017.5.18.0121  | 16/08/17 | 31/08/17     | 15    |
| RTSum - 0011000-06.2017.5.18.0121  | 20/08/17 | 08/11/17     | 80    |
| RTSum - 0011015-72.2017.5.18.0121  | 23/08/17 | 05/10/17     | 43    |
| RTSum - 0011018-27.2017.5.18.0121  | 23/08/17 | 09/11/17     | 78    |
| RTSum - 0011019-12.2017.5.18.0121  | 23/08/17 | 22/11/17     | 91    |
| RTSum - 0011027-86.2017.5.18.0121  | 28/08/17 | 18/09/17     | 21    |
| RTSum - 0011031-26.2017.5.18.0121  | 29/08/17 | 18/09/17     | 20    |
| RTSum - 0011032-11.2017.5.18.0121  | 29/08/17 | 18/09/17     | 20    |
| RTSum - 0011033-93.2017.5.18.0121  | 29/08/17 | 18/09/17     | 20    |
| RTSum - 0011034-78.2017.5.18.0121  | 29/08/17 | 18/09/17     | 20    |
| RTSum - 0011035-63.2017.5.18.0121  | 29/08/17 | 18/09/17     | 20    |
| RTSum - 0011037-33.2017.5.18.0121  | 30/08/17 | 23/11/17     | 85    |
| RTSum - 0011042-55.2017.5.18.0121  | 30/08/17 | 26/09/17     | 27    |
| RTSum - 0011043-40.2017.5.18.0121  | 30/08/17 | 19/09/17     | 20    |
| RTSum - 0011044-25.2017.5.18.0121  | 30/08/17 | 19/09/17     | 20    |
| <b>Legenda:</b><br>Ajuiz. Data do Ajuizamento;<br>Enc. da Instrução: Data da conclusão para proferir sentença;<br>Prazo: Quantidade de dias decorridos do ajuizamento até o encerramento da instrução. |          |              |       |





## PRAZO MÉDIO ENTRE O AJUIZAMENTO E O ENCERRAMENTO DA INSTRUÇÃO - 1ª VARA DO TRABALHO DE ITUMBIARA

**MARCELO ALVES GOMES**

**SUMARÍSSIMO**

| Qtd | Prazo Médio |
|-----|-------------|
| 148 | 50,82       |

| Nr. Processo   | Ajuiz.   | nc. Instruçã | Prazo |
|--|----------|--------------|-------|
| RTSum - 0011045-10.2017.5.18.0121  | 31/08/17 | 19/09/17     | 19    |
| RTSum - 0011047-77.2017.5.18.0121  | 01/09/17 | 18/09/17     | 17    |
| RTSum - 0011049-47.2017.5.18.0121  | 01/09/17 | 23/11/17     | 83    |
| RTSum - 0011050-32.2017.5.18.0121  | 01/09/17 | 01/12/17     | 91    |
| RTSum - 0011051-17.2017.5.18.0121  | 01/09/17 | 09/11/17     | 69    |
| RTSum - 0011056-39.2017.5.18.0121  | 04/09/17 | 23/11/17     | 80    |
| RTSum - 0011067-68.2017.5.18.0121  | 06/09/17 | 22/09/17     | 16    |
| RTSum - 0011071-08.2017.5.18.0121  | 08/09/17 | 19/09/17     | 11    |
| RTSum - 0011074-60.2017.5.18.0121  | 08/09/17 | 04/10/17     | 26    |
| RTSum - 0011079-82.2017.5.18.0121  | 11/09/17 | 08/11/17     | 58    |
| RTSum - 0011083-22.2017.5.18.0121  | 11/09/17 | 10/11/17     | 60    |
| RTSum - 0011088-44.2017.5.18.0121  | 12/09/17 | 21/11/17     | 70    |
| RTSum - 0011094-51.2017.5.18.0121  | 14/09/17 | 29/11/17     | 76    |
| RTSum - 0011095-36.2017.5.18.0121  | 14/09/17 | 23/11/17     | 70    |
| RTSum - 0011106-65.2017.5.18.0121  | 19/09/17 | 08/11/17     | 50    |
| RTSum - 0011111-87.2017.5.18.0121  | 20/09/17 | 08/11/17     | 49    |
| RTSum - 0011125-71.2017.5.18.0121  | 25/09/17 | 09/11/17     | 45    |
| RTSum - 0011157-76.2017.5.18.0121  | 30/09/17 | 04/10/17     | 4     |
| RTSum - 0011160-31.2017.5.18.0121  | 02/10/17 | 28/11/17     | 57    |
| RTSum - 0011161-16.2017.5.18.0121  | 02/10/17 | 29/11/17     | 58    |
| RTSum - 0011172-45.2017.5.18.0121  | 04/10/17 | 30/11/17     | 57    |
| RTSum - 0011177-67.2017.5.18.0121  | 06/10/17 | 07/12/17     | 62    |
| RTSum - 0011178-52.2017.5.18.0121  | 06/10/17 | 06/12/17     | 61    |
| RTSum - 0011183-74.2017.5.18.0121  | 06/10/17 | 06/12/17     | 61    |
| RTSum - 0011211-42.2017.5.18.0121  | 18/10/17 | 21/11/17     | 34    |
| <b>Legenda:</b><br>Ajuiz. Data do Ajuizamento;<br>Enc. da Instrução: Data da conclusão para proferir sentença;<br>Prazo: Quantidade de dias decorridos do ajuizamento até o encerramento da instrução. |          |              |       |



## PRAZO MÉDIO ENTRE O AJUIZAMENTO E O ENCERRAMENTO DA INSTRUÇÃO - 1ª VARA DO TRABALHO DE ITUMBIARA

**MARCELO ALVES GOMES**

**SUMARÍSSIMO**

| Qtd | Prazo Médio |
|-----|-------------|
| 148 | 50,82       |

| Nr. Processo                      | Ajuiz.   | nc. Instruçã | Prazo |
|-----------------------------------|----------|--------------|-------|
| RTSum - 0011216-64.2017.5.18.0121 | 18/10/17 | 20/11/17     | 33    |
| RTSum - 0011226-11.2017.5.18.0121 | 19/10/17 | 07/12/17     | 49    |
| RTSum - 0011228-78.2017.5.18.0121 | 19/10/17 | 20/11/17     | 32    |
| RTSum - 0011233-03.2017.5.18.0121 | 20/10/17 | 30/11/17     | 41    |
| RTSum - 0011243-47.2017.5.18.0121 | 24/10/17 | 20/11/17     | 27    |
| RTSum - 0011244-32.2017.5.18.0121 | 24/10/17 | 28/11/17     | 35    |
| RTSum - 0011248-69.2017.5.18.0121 | 25/10/17 | 30/11/17     | 36    |
| RTSum - 0011249-54.2017.5.18.0121 | 25/10/17 | 21/11/17     | 27    |
| RTSum - 0011254-76.2017.5.18.0121 | 27/10/17 | 21/11/17     | 25    |
| RTSum - 0011256-46.2017.5.18.0121 | 27/10/17 | 21/11/17     | 25    |
| RTSum - 0011257-31.2017.5.18.0121 | 27/10/17 | 21/11/17     | 25    |
| RTSum - 0011260-83.2017.5.18.0121 | 30/10/17 | 22/11/17     | 23    |
| RTSum - 0011261-68.2017.5.18.0121 | 30/10/17 | 22/11/17     | 23    |
| RTSum - 0011266-90.2017.5.18.0121 | 30/10/17 | 27/11/17     | 28    |
| RTSum - 0011267-75.2017.5.18.0121 | 30/10/17 | 27/11/17     | 28    |
| RTSum - 0011270-30.2017.5.18.0121 | 31/10/17 | 28/11/17     | 28    |
| RTSum - 0011272-97.2017.5.18.0121 | 31/10/17 | 27/11/17     | 27    |
| RTSum - 0011275-52.2017.5.18.0121 | 31/10/17 | 27/11/17     | 27    |
| RTSum - 0011276-37.2017.5.18.0121 | 31/10/17 | 27/11/17     | 27    |
| RTSum - 0011277-22.2017.5.18.0121 | 31/10/17 | 27/11/17     | 27    |
| RTSum - 0011293-73.2017.5.18.0121 | 06/11/17 | 04/12/17     | 28    |
| RTSum - 0011294-58.2017.5.18.0121 | 06/11/17 | 27/11/17     | 21    |
| RTSum - 0011298-95.2017.5.18.0121 | 06/11/17 | 04/12/17     | 28    |
| RTSum - 0011302-35.2017.5.18.0121 | 07/11/17 | 04/12/17     | 27    |
| RTSum - 0011307-57.2017.5.18.0121 | 07/11/17 | 04/12/17     | 27    |

**Legenda:**

**Ajuiz.** Data do Ajuizamento;

**Enc. da Instrução:** Data da conclusão para proferir sentença;

**Prazo:** Quantidade de dias decorridos do ajuizamento até o encerramento da instrução.



## PRAZO MÉDIO ENTRE O AJUIZAMENTO E O ENCERRAMENTO DA INSTRUÇÃO - 1ª VARA DO TRABALHO DE ITUMBIARA

**MARCELO ALVES GOMES**

**SUMARÍSSIMO**

| Qtd | Prazo Médio |
|-----|-------------|
| 148 | 50,82       |

| Nr. Processo                      | Ajuiz.   | nc. Instruçã | Prazo |
|-----------------------------------|----------|--------------|-------|
| RTSum - 0011314-49.2017.5.18.0121 | 08/11/17 | 05/12/17     | 27    |
| RTSum - 0011315-34.2017.5.18.0121 | 08/11/17 | 05/12/17     | 27    |
| RTSum - 0011316-19.2017.5.18.0121 | 08/11/17 | 05/12/17     | 27    |
| RTSum - 0011319-71.2017.5.18.0121 | 08/11/17 | 05/12/17     | 27    |
| RTSum - 0011322-26.2017.5.18.0121 | 08/11/17 | 05/12/17     | 27    |
| RTSum - 0011324-93.2017.5.18.0121 | 08/11/17 | 05/12/17     | 27    |
| RTSum - 0011326-63.2017.5.18.0121 | 09/11/17 | 06/12/17     | 27    |
| RTSum - 0011333-55.2017.5.18.0121 | 09/11/17 | 11/12/17     | 32    |
| RTSum - 0011340-47.2017.5.18.0121 | 09/11/17 | 11/12/17     | 32    |
| RTSum - 0011347-39.2017.5.18.0121 | 10/11/17 | 12/12/17     | 32    |
| RTSum - 0011353-46.2017.5.18.0121 | 10/11/17 | 01/12/17     | 21    |
| RTSum - 0011366-45.2017.5.18.0121 | 14/11/17 | 13/12/17     | 29    |
| RTSum - 0011367-30.2017.5.18.0121 | 16/11/17 | 13/12/17     | 27    |
| RTSum - 0011369-97.2017.5.18.0121 | 16/11/17 | 13/12/17     | 27    |
| RTSum - 0011375-07.2017.5.18.0121 | 17/11/17 | 14/12/17     | 27    |
| RTSum - 0011376-89.2017.5.18.0121 | 17/11/17 | 13/12/17     | 26    |
| RTSum - 0011383-81.2017.5.18.0121 | 20/11/17 | 14/12/17     | 24    |
| RTSum - 0011385-51.2017.5.18.0121 | 21/11/17 | 14/12/17     | 23    |
| RTSum - 0011387-21.2017.5.18.0121 | 21/11/17 | 14/12/17     | 23    |
| RTSum - 0011388-06.2017.5.18.0121 | 21/11/17 | 14/12/17     | 23    |
| RTSum - 0011392-43.2017.5.18.0121 | 22/11/17 | 14/12/17     | 22    |
| RTSum - 0011394-13.2017.5.18.0121 | 23/11/17 | 14/12/17     | 21    |
| RTSum - 0011395-95.2017.5.18.0121 | 23/11/17 | 14/12/17     | 21    |
| RTSum - 0011397-65.2017.5.18.0121 | 23/11/17 | 07/12/17     | 14    |
| RTSum - 0011408-94.2017.5.18.0121 | 30/11/17 | 06/12/17     | 6     |

**Legenda:**

**Ajuiz.** Data do Ajuizamento;

**Enc. da Instrução:** Data da conclusão para proferir sentença;

**Prazo:** Quantidade de dias decorridos do ajuizamento até o encerramento da instrução.



## PRAZO MÉDIO ENTRE O AJUIZAMENTO E O ENCERRAMENTO DA INSTRUÇÃO - 1ª VARA DO TRABALHO DE ITUMBIARA

**MARCELO ALVES GOMES**

**SUMARÍSSIMO**

| Qtd | Prazo Médio |
|-----|-------------|
| 148 | 50,82       |

| Nr. Processo                      | Ajuiz.   | nc. Instruçã | Prazo |
|-----------------------------------|----------|--------------|-------|
| RTSum - 0011557-95.2014.5.18.0121 | 28/10/14 | 28/11/17     | 1.127 |

**Legenda:**

**Ajuiz.** Data do Ajuizamento;

**Enc. da Instrução:** Data da conclusão para proferir sentença;

**Prazo:** Quantidade de dias decorridos do ajuizamento até o encerramento da instrução.

**RODRIGO DIAS DA FONSECA**

**SUMARÍSSIMO**

| Qtd | Prazo Médio |
|-----|-------------|
| 157 | 45,53       |

| Nr. Processo                      | Ajuiz.   | nc. Instruçã | Prazo |
|-----------------------------------|----------|--------------|-------|
| RTSum - 0010010-15.2017.5.18.0121 | 10/01/17 | 23/08/17     | 225   |
| RTSum - 0010305-52.2017.5.18.0121 | 14/03/17 | 02/08/17     | 141   |
| RTSum - 0010336-72.2017.5.18.0121 | 21/03/17 | 26/09/17     | 189   |
| RTSum - 0010537-64.2017.5.18.0121 | 16/05/17 | 06/09/17     | 113   |
| RTSum - 0010549-78.2017.5.18.0121 | 18/05/17 | 11/09/17     | 116   |
| RTSum - 0010604-29.2017.5.18.0121 | 01/06/17 | 25/10/17     | 146   |
| RTSum - 0010616-43.2017.5.18.0121 | 05/06/17 | 09/08/17     | 65    |
| RTSum - 0010648-48.2017.5.18.0121 | 12/06/17 | 23/08/17     | 72    |
| RTSum - 0010651-03.2017.5.18.0121 | 12/06/17 | 01/08/17     | 50    |
| RTSum - 0010658-92.2017.5.18.0121 | 16/06/17 | 02/08/17     | 47    |
| RTSum - 0010690-97.2017.5.18.0121 | 26/06/17 | 11/10/17     | 107   |
| RTSum - 0010693-52.2017.5.18.0121 | 27/06/17 | 14/11/17     | 140   |
| RTSum - 0010695-22.2017.5.18.0121 | 27/06/17 | 02/08/17     | 36    |

**Legenda:**

**Ajuiz.** Data do Ajuizamento;

**Enc. da Instrução:** Data da conclusão para proferir sentença;

**Prazo:** Quantidade de dias decorridos do ajuizamento até o encerramento da instrução.



## PRAZO MÉDIO ENTRE O AJUIZAMENTO E O ENCERRAMENTO DA INSTRUÇÃO - 1ª VARA DO TRABALHO DE ITUMBIARA

**RODRIGO DIAS DA FONSECA**

**SUMARÍSSIMO**

| Qtd | Prazo Médio |
|-----|-------------|
| 157 | 45,53       |

| Nr. Processo   | Ajuiz.   | nc. Instruçã | Prazo |
|--|----------|--------------|-------|
| RTSum - 0010704-81.2017.5.18.0121  | 27/06/17 | 23/08/17     | 57    |
| RTSum - 0010705-66.2017.5.18.0121  | 27/06/17 | 23/08/17     | 57    |
| RTSum - 0010717-80.2017.5.18.0121  | 29/06/17 | 17/10/17     | 110   |
| RTSum - 0010718-65.2017.5.18.0121  | 29/06/17 | 02/08/17     | 34    |
| RTSum - 0010719-50.2017.5.18.0121  | 29/06/17 | 22/08/17     | 54    |
| RTSum - 0010729-94.2017.5.18.0121  | 30/06/17 | 15/08/17     | 46    |
| RTSum - 0010735-04.2017.5.18.0121  | 04/07/17 | 23/08/17     | 50    |
| RTSum - 0010739-41.2017.5.18.0121  | 05/07/17 | 07/08/17     | 33    |
| RTSum - 0010750-70.2017.5.18.0121  | 07/07/17 | 01/08/17     | 25    |
| RTSum - 0010773-16.2017.5.18.0121  | 14/07/17 | 22/08/17     | 39    |
| RTSum - 0010775-83.2017.5.18.0121  | 14/07/17 | 30/08/17     | 47    |
| RTSum - 0010776-68.2017.5.18.0121  | 14/07/17 | 23/08/17     | 40    |
| RTSum - 0010782-75.2017.5.18.0121  | 17/07/17 | 01/08/17     | 15    |
| RTSum - 0010783-60.2017.5.18.0121  | 17/07/17 | 02/08/17     | 16    |
| RTSum - 0010784-45.2017.5.18.0121  | 17/07/17 | 02/08/17     | 16    |
| RTSum - 0010785-30.2017.5.18.0121  | 17/07/17 | 02/08/17     | 16    |
| RTSum - 0010786-15.2017.5.18.0121  | 17/07/17 | 02/08/17     | 16    |
| RTSum - 0010787-97.2017.5.18.0121  | 17/07/17 | 01/08/17     | 15    |
| RTSum - 0010789-67.2017.5.18.0121  | 17/07/17 | 02/08/17     | 16    |
| RTSum - 0010790-52.2017.5.18.0121  | 17/07/17 | 22/08/17     | 36    |
| RTSum - 0010792-22.2017.5.18.0121  | 17/07/17 | 02/08/17     | 16    |
| RTSum - 0010793-07.2017.5.18.0121  | 17/07/17 | 24/08/17     | 38    |
| RTSum - 0010797-44.2017.5.18.0121  | 18/07/17 | 22/08/17     | 35    |
| RTSum - 0010799-14.2017.5.18.0121  | 18/07/17 | 02/08/17     | 15    |
| RTSum - 0010800-96.2017.5.18.0121  | 18/07/17 | 02/08/17     | 15    |
| <b>Legenda:</b><br>Ajuiz. Data do Ajuizamento;<br>Enc. da Instrução: Data da conclusão para proferir sentença;<br>Prazo: Quantidade de dias decorridos do ajuizamento até o encerramento da instrução. |          |              |       |



## PRAZO MÉDIO ENTRE O AJUIZAMENTO E O ENCERRAMENTO DA INSTRUÇÃO - 1ª VARA DO TRABALHO DE ITUMBIARA

**RODRIGO DIAS DA FONSECA**

**SUMARÍSSIMO**

| Qtd | Prazo Médio |
|-----|-------------|
| 157 | 45,53       |

| Nr. Processo   | Ajuiz.   | nc. Instruça | Prazo |
|--|----------|--------------|-------|
| RTSum - 0010801-81.2017.5.18.0121  | 18/07/17 | 02/08/17     | 15    |
| RTSum - 0010802-66.2017.5.18.0121  | 18/07/17 | 02/08/17     | 15    |
| RTSum - 0010803-51.2017.5.18.0121  | 18/07/17 | 02/08/17     | 15    |
| RTSum - 0010804-36.2017.5.18.0121  | 18/07/17 | 02/08/17     | 15    |
| RTSum - 0010805-21.2017.5.18.0121  | 18/07/17 | 02/08/17     | 15    |
| RTSum - 0010806-06.2017.5.18.0121  | 18/07/17 | 02/08/17     | 15    |
| RTSum - 0010807-88.2017.5.18.0121  | 18/07/17 | 02/08/17     | 15    |
| RTSum - 0010808-73.2017.5.18.0121  | 18/07/17 | 02/08/17     | 15    |
| RTSum - 0010809-58.2017.5.18.0121  | 18/07/17 | 02/08/17     | 15    |
| RTSum - 0010816-50.2017.5.18.0121  | 19/07/17 | 02/08/17     | 14    |
| RTSum - 0010819-05.2017.5.18.0121  | 19/07/17 | 13/09/17     | 56    |
| RTSum - 0010820-87.2017.5.18.0121  | 19/07/17 | 22/08/17     | 34    |
| RTSum - 0010822-57.2017.5.18.0121  | 19/07/17 | 02/08/17     | 14    |
| RTSum - 0010839-30.2016.5.18.0121  | 13/07/16 | 02/08/17     | 385   |
| RTSum - 0010841-63.2017.5.18.0121  | 21/07/17 | 14/08/17     | 24    |
| RTSum - 0010850-25.2017.5.18.0121  | 21/07/17 | 11/10/17     | 82    |
| RTSum - 0010853-77.2017.5.18.0121  | 24/07/17 | 11/10/17     | 79    |
| RTSum - 0010854-62.2017.5.18.0121  | 24/07/17 | 18/10/17     | 86    |
| RTSum - 0010870-16.2017.5.18.0121  | 25/07/17 | 11/10/17     | 78    |
| RTSum - 0010874-53.2017.5.18.0121  | 26/07/17 | 24/08/17     | 29    |
| RTSum - 0010878-90.2017.5.18.0121  | 26/07/17 | 26/09/17     | 62    |
| RTSum - 0010884-97.2017.5.18.0121  | 27/07/17 | 22/08/17     | 26    |
| RTSum - 0010890-07.2017.5.18.0121  | 28/07/17 | 16/08/17     | 19    |
| RTSum - 0010893-59.2017.5.18.0121  | 28/07/17 | 11/10/17     | 75    |
| RTSum - 0010895-29.2017.5.18.0121  | 31/07/17 | 11/10/17     | 72    |
| <b>Legenda:</b><br>Ajuiz. Data do Ajuizamento;<br>Enc. da Instrução: Data da conclusão para proferir sentença;<br>Prazo: Quantidade de dias decorridos do ajuizamento até o encerramento da instrução. |          |              |       |



## PRAZO MÉDIO ENTRE O AJUIZAMENTO E O ENCERRAMENTO DA INSTRUÇÃO - 1ª VARA DO TRABALHO DE ITUMBIARA

**RODRIGO DIAS DA FONSECA**

**SUMARÍSSIMO**

| Qtd | Prazo Médio |
|-----|-------------|
| 157 | 45,53       |

| Nr. Processo   | Ajuiz.   | nc. Instruçã | Prazo |
|--|----------|--------------|-------|
| RTSum - 0010896-14.2017.5.18.0121  | 31/07/17 | 21/08/17     | 21    |
| RTSum - 0010897-96.2017.5.18.0121  | 31/07/17 | 21/08/17     | 21    |
| RTSum - 0010898-81.2017.5.18.0121  | 31/07/17 | 21/08/17     | 21    |
| RTSum - 0010910-95.2017.5.18.0121  | 01/08/17 | 22/08/17     | 21    |
| RTSum - 0010917-87.2017.5.18.0121  | 02/08/17 | 03/08/17     | 1     |
| RTSum - 0010921-27.2017.5.18.0121  | 03/08/17 | 26/09/17     | 54    |
| RTSum - 0010924-55.2017.5.18.0129  | 13/09/17 | 28/09/17     | 15    |
| RTSum - 0010928-19.2017.5.18.0121  | 04/08/17 | 07/08/17     | 3     |
| RTSum - 0010928-19.2017.5.18.0121  | 07/08/17 | 11/09/17     | 35    |
| RTSum - 0010938-63.2017.5.18.0121  | 04/08/17 | 24/08/17     | 20    |
| RTSum - 0010939-48.2017.5.18.0121  | 04/08/17 | 24/08/17     | 20    |
| RTSum - 0010940-33.2017.5.18.0121  | 04/08/17 | 24/08/17     | 20    |
| RTSum - 0010941-18.2017.5.18.0121  | 04/08/17 | 24/08/17     | 20    |
| RTSum - 0010942-03.2017.5.18.0121  | 04/08/17 | 24/08/17     | 20    |
| RTSum - 0010943-85.2017.5.18.0121  | 04/08/17 | 24/08/17     | 20    |
| RTSum - 0010944-70.2017.5.18.0121  | 04/08/17 | 24/08/17     | 20    |
| RTSum - 0010948-44.2016.5.18.0121  | 05/08/16 | 11/10/17     | 432   |
| RTSum - 0010960-24.2017.5.18.0121  | 11/08/17 | 11/10/17     | 61    |
| RTSum - 0010961-09.2017.5.18.0121  | 11/08/17 | 11/10/17     | 61    |
| RTSum - 0010963-76.2017.5.18.0121  | 11/08/17 | 11/10/17     | 61    |
| RTSum - 0010965-46.2017.5.18.0121  | 14/08/17 | 31/10/17     | 78    |
| RTSum - 0010968-98.2017.5.18.0121  | 14/08/17 | 27/10/17     | 74    |
| RTSum - 0010972-38.2017.5.18.0121  | 15/08/17 | 28/09/17     | 44    |
| RTSum - 0010976-75.2017.5.18.0121  | 15/08/17 | 16/08/17     | 1     |
| RTSum - 0010978-45.2017.5.18.0121  | 15/08/17 | 02/10/17     | 48    |
| <b>Legenda:</b><br>Ajuiz. Data do Ajuizamento;<br>Enc. da Instrução: Data da conclusão para proferir sentença;<br>Prazo: Quantidade de dias decorridos do ajuizamento até o encerramento da instrução. |          |              |       |



## PRAZO MÉDIO ENTRE O AJUIZAMENTO E O ENCERRAMENTO DA INSTRUÇÃO - 1ª VARA DO TRABALHO DE ITUMBIARA

**RODRIGO DIAS DA FONSECA**

**SUMARÍSSIMO**

| Qtd | Prazo Médio |
|-----|-------------|
| 157 | 45,53       |

| Nr. Processo   | Ajuiz.   | nc. Instruçã | Prazo |
|--|----------|--------------|-------|
| RTSum - 0010978-45.2017.5.18.0121  | 15/08/17 | 20/10/17     | 66    |
| RTSum - 0010979-30.2017.5.18.0121  | 15/08/17 | 12/09/17     | 28    |
| RTSum - 0010980-15.2017.5.18.0121  | 15/08/17 | 28/09/17     | 44    |
| RTSum - 0010981-97.2017.5.18.0121  | 15/08/17 | 12/09/17     | 28    |
| RTSum - 0010982-82.2017.5.18.0121  | 15/08/17 | 12/09/17     | 28    |
| RTSum - 0010985-37.2017.5.18.0121  | 16/08/17 | 28/09/17     | 43    |
| RTSum - 0010986-22.2017.5.18.0121  | 17/08/17 | 11/09/17     | 25    |
| RTSum - 0010987-07.2017.5.18.0121  | 17/08/17 | 11/09/17     | 25    |
| RTSum - 0010988-89.2017.5.18.0121  | 17/08/17 | 11/09/17     | 25    |
| RTSum - 0010989-74.2017.5.18.0121  | 17/08/17 | 11/09/17     | 25    |
| RTSum - 0010990-59.2017.5.18.0121  | 17/08/17 | 11/09/17     | 25    |
| RTSum - 0010992-29.2017.5.18.0121  | 17/08/17 | 12/09/17     | 26    |
| RTSum - 0010993-14.2017.5.18.0121  | 17/08/17 | 12/09/17     | 26    |
| RTSum - 0010995-81.2017.5.18.0121  | 18/08/17 | 24/08/17     | 6     |
| RTSum - 0010996-66.2017.5.18.0121  | 18/08/17 | 13/09/17     | 26    |
| RTSum - 0010997-51.2017.5.18.0121  | 18/08/17 | 11/10/17     | 54    |
| RTSum - 0011005-28.2017.5.18.0121  | 22/08/17 | 13/09/17     | 22    |
| RTSum - 0011007-95.2017.5.18.0121  | 22/08/17 | 13/09/17     | 22    |
| RTSum - 0011009-65.2017.5.18.0121  | 22/08/17 | 13/09/17     | 22    |
| RTSum - 0011012-20.2017.5.18.0121  | 23/08/17 | 13/09/17     | 21    |
| RTSum - 0011017-42.2017.5.18.0121  | 23/08/17 | 14/09/17     | 22    |
| RTSum - 0011022-64.2017.5.18.0121  | 24/08/17 | 14/09/17     | 21    |
| RTSum - 0011026-04.2017.5.18.0121  | 25/08/17 | 14/09/17     | 20    |
| RTSum - 0011058-09.2017.5.18.0121  | 04/09/17 | 25/09/17     | 21    |
| RTSum - 0011059-91.2017.5.18.0121  | 05/09/17 | 25/09/17     | 20    |
| <b>Legenda:</b><br>Ajuiz. Data do Ajuizamento;<br>Enc. da Instrução: Data da conclusão para proferir sentença;<br>Prazo: Quantidade de dias decorridos do ajuizamento até o encerramento da instrução. |          |              |       |





## PRAZO MÉDIO ENTRE O AJUIZAMENTO E O ENCERRAMENTO DA INSTRUÇÃO - 1ª VARA DO TRABALHO DE ITUMBIARA

**RODRIGO DIAS DA FONSECA**

**SUMARÍSSIMO**

| Qtd | Prazo Médio |
|-----|-------------|
| 157 | 45,53       |

| Nr. Processo   | Ajuiz.   | nc. Instruçã | Prazo |
|--|----------|--------------|-------|
| RTSum - 0011060-76.2017.5.18.0121  | 05/09/17 | 24/10/17     | 49    |
| RTSum - 0011061-61.2017.5.18.0121  | 05/09/17 | 24/10/17     | 49    |
| RTSum - 0011063-31.2017.5.18.0121  | 05/09/17 | 25/09/17     | 20    |
| RTSum - 0011064-16.2017.5.18.0121  | 05/09/17 | 25/10/17     | 50    |
| RTSum - 0011065-98.2017.5.18.0121  | 06/09/17 | 24/10/17     | 48    |
| RTSum - 0011068-53.2017.5.18.0121  | 06/09/17 | 26/09/17     | 20    |
| RTSum - 0011069-38.2017.5.18.0121  | 08/09/17 | 27/10/17     | 49    |
| RTSum - 0011072-90.2017.5.18.0121  | 08/09/17 | 11/10/17     | 33    |
| RTSum - 0011073-75.2017.5.18.0121  | 08/09/17 | 11/10/17     | 33    |
| RTSum - 0011077-15.2017.5.18.0121  | 08/09/17 | 27/10/17     | 49    |
| RTSum - 0011081-52.2017.5.18.0121  | 11/09/17 | 26/09/17     | 15    |
| RTSum - 0011082-37.2017.5.18.0121  | 11/09/17 | 25/10/17     | 44    |
| RTSum - 0011085-89.2017.5.18.0121  | 12/09/17 | 27/09/17     | 15    |
| RTSum - 0011092-81.2017.5.18.0121  | 13/09/17 | 27/09/17     | 14    |
| RTSum - 0011100-58.2017.5.18.0121  | 17/09/17 | 24/10/17     | 37    |
| RTSum - 0011101-43.2017.5.18.0121  | 18/09/17 | 02/10/17     | 14    |
| RTSum - 0011115-27.2017.5.18.0121  | 21/09/17 | 11/10/17     | 20    |
| RTSum - 0011118-79.2017.5.18.0121  | 22/09/17 | 11/10/17     | 19    |
| RTSum - 0011119-64.2017.5.18.0121  | 22/09/17 | 08/11/17     | 47    |
| RTSum - 0011123-04.2017.5.18.0121  | 25/09/17 | 11/10/17     | 16    |
| RTSum - 0011128-26.2017.5.18.0121  | 25/09/17 | 11/10/17     | 16    |
| RTSum - 0011128-60.2016.5.18.0121  | 16/09/16 | 01/09/17     | 350   |
| RTSum - 0011132-63.2017.5.18.0121  | 26/09/17 | 23/10/17     | 27    |
| RTSum - 0011142-10.2017.5.18.0121  | 28/09/17 | 19/10/17     | 21    |
| RTSum - 0011147-32.2017.5.18.0121  | 29/09/17 | 25/10/17     | 26    |
| <b>Legenda:</b><br>Ajuiz. Data do Ajuizamento;<br>Enc. da Instrução: Data da conclusão para proferir sentença;<br>Prazo: Quantidade de dias decorridos do ajuizamento até o encerramento da instrução. |          |              |       |



## PRAZO MÉDIO ENTRE O AJUIZAMENTO E O ENCERRAMENTO DA INSTRUÇÃO - 1ª VARA DO TRABALHO DE ITUMBIARA

**RODRIGO DIAS DA FONSECA**

**SUMARÍSSIMO**

| Qtd | Prazo Médio |
|-----|-------------|
| 157 | 45,53       |

| Nr. Processo                      | Ajuiz.   | nc. Instruçã | Prazo |
|-----------------------------------|----------|--------------|-------|
| RTSum - 0011151-69.2017.5.18.0121 | 29/09/17 | 06/11/17     | 38    |
| RTSum - 0011154-24.2017.5.18.0121 | 29/09/17 | 17/10/17     | 18    |
| RTSum - 0011173-30.2017.5.18.0121 | 04/10/17 | 19/10/17     | 15    |
| RTSum - 0011175-97.2017.5.18.0121 | 05/10/17 | 19/10/17     | 14    |
| RTSum - 0011176-82.2017.5.18.0121 | 06/10/17 | 23/10/17     | 17    |
| RTSum - 0011179-37.2017.5.18.0121 | 06/10/17 | 23/10/17     | 17    |
| RTSum - 0011186-29.2017.5.18.0121 | 06/10/17 | 24/10/17     | 18    |
| RTSum - 0011197-58.2017.5.18.0121 | 11/10/17 | 31/10/17     | 20    |
| RTSum - 0011200-13.2017.5.18.0121 | 11/10/17 | 31/10/17     | 20    |
| RTSum - 0011205-35.2017.5.18.0121 | 16/10/17 | 31/10/17     | 15    |
| RTSum - 0011208-87.2017.5.18.0121 | 17/10/17 | 06/11/17     | 20    |
| RTSum - 0011213-12.2017.5.18.0121 | 18/10/17 | 14/11/17     | 27    |
| RTSum - 0011214-94.2017.5.18.0121 | 18/10/17 | 14/11/17     | 27    |
| RTSum - 0011268-60.2017.5.18.0121 | 30/10/17 | 14/11/17     | 15    |
| RTSum - 0011273-82.2017.5.18.0121 | 31/10/17 | 14/11/17     | 14    |
| RTSum - 0011303-20.2017.5.18.0121 | 07/11/17 | 27/11/17     | 20    |
| RTSum - 0011306-72.2017.5.18.0121 | 07/11/17 | 12/12/17     | 35    |
| RTSum - 0011339-62.2017.5.18.0121 | 09/11/17 | 16/11/17     | 7     |
| RTSum - 0011368-15.2017.5.18.0121 | 16/11/17 | 18/12/17     | 32    |
| RTSum - 0011376-26.2016.5.18.0121 | 16/11/16 | 21/09/17     | 309   |
| RTSum - 0011380-29.2017.5.18.0121 | 17/11/17 | 20/11/17     | 3     |

**Legenda:**

Ajuiz. Data do Ajuizamento;

Enc. da Instrução: Data da conclusão para proferir sentença;

Prazo: Quantidade de dias decorridos do ajuizamento até o encerramento da instrução.

**Sem magistrado**



## PRAZO MÉDIO ENTRE O AJUIZAMENTO E O ENCERRAMENTO DA INSTRUÇÃO - 1ª VARA DO TRABALHO DE ITUMBIARA

Sem magistrado

SUMARÍSSIMO

| Qtd | Prazo Médio |
|-----|-------------|
| 385 | 67,13       |

| Nr. Processo   | Ajuiz.   | nc. Instruçã | Prazo |
|--|----------|--------------|-------|
| RTSum - 0010002-38.2017.5.18.0121  | 09/01/17 | 21/02/17     | 43    |
| RTSum - 0010013-67.2017.5.18.0121  | 12/01/17 | 16/02/17     | 35    |
| RTSum - 0010017-07.2017.5.18.0121  | 12/01/17 | 06/02/17     | 25    |
| RTSum - 0010018-89.2017.5.18.0121  | 13/01/17 | 06/02/17     | 24    |
| RTSum - 0010020-59.2017.5.18.0121  | 16/01/17 | 26/01/17     | 10    |
| RTSum - 0010023-14.2017.5.18.0121  | 17/01/17 | 07/02/17     | 21    |
| RTSum - 0010025-81.2017.5.18.0121  | 17/01/17 | 09/03/17     | 51    |
| RTSum - 0010026-66.2017.5.18.0121  | 17/01/17 | 30/03/17     | 72    |
| RTSum - 0010028-36.2017.5.18.0121  | 17/01/17 | 07/02/17     | 21    |
| RTSum - 0010029-21.2017.5.18.0121  | 18/01/17 | 15/03/17     | 56    |
| RTSum - 0010034-43.2017.5.18.0121  | 18/01/17 | 08/02/17     | 21    |
| RTSum - 0010036-13.2017.5.18.0121  | 18/01/17 | 14/02/17     | 27    |
| RTSum - 0010040-50.2017.5.18.0121  | 19/01/17 | 21/02/17     | 33    |
| RTSum - 0010041-35.2017.5.18.0121  | 19/01/17 | 16/03/17     | 56    |
| RTSum - 0010042-20.2017.5.18.0121  | 19/01/17 | 23/02/17     | 35    |
| RTSum - 0010043-05.2017.5.18.0121  | 19/01/17 | 16/03/17     | 56    |
| RTSum - 0010050-94.2017.5.18.0121  | 19/01/17 | 13/02/17     | 25    |
| RTSum - 0010052-64.2017.5.18.0121  | 20/01/17 | 10/03/17     | 49    |
| RTSum - 0010054-34.2017.5.18.0121  | 20/01/17 | 10/05/17     | 110   |
| RTSum - 0010055-19.2017.5.18.0121  | 22/01/17 | 24/01/17     | 2     |
| RTSum - 0010058-71.2017.5.18.0121  | 23/01/17 | 08/03/17     | 44    |
| RTSum - 0010059-56.2017.5.18.0121  | 23/01/17 | 24/01/17     | 1     |
| RTSum - 0010059-56.2017.5.18.0121  | 23/01/17 | 20/02/17     | 28    |
| RTSum - 0010060-41.2017.5.18.0121  | 23/01/17 | 24/01/17     | 1     |
| <b>Legenda:</b><br>Ajuiz. Data do Ajuizamento;<br>Enc. da Instrução: Data da conclusão para proferir sentença;<br>Prazo: Quantidade de dias decorridos do ajuizamento até o encerramento da instrução. |          |              |       |



## PRAZO MÉDIO ENTRE O AJUIZAMENTO E O ENCERRAMENTO DA INSTRUÇÃO - 1ª VARA DO TRABALHO DE ITUMBIARA

Sem magistrado

SUMARÍSSIMO

| Qtd | Prazo Médio |
|-----|-------------|
| 385 | 67,13       |

| Nr. Processo   | Ajuiz.   | nc. Instruçã | Prazo |
|--|----------|--------------|-------|
| RTSum - 0010060-41.2017.5.18.0121  | 23/01/17 | 02/04/17     | 69    |
| RTSum - 0010063-93.2017.5.18.0121  | 23/01/17 | 04/07/17     | 162   |
| RTSum - 0010064-78.2017.5.18.0121  | 24/01/17 | 14/02/17     | 21    |
| RTSum - 0010065-63.2017.5.18.0121  | 24/01/17 | 14/02/17     | 21    |
| RTSum - 0010066-48.2017.5.18.0121  | 24/01/17 | 14/02/17     | 21    |
| RTSum - 0010067-33.2017.5.18.0121  | 24/01/17 | 14/02/17     | 21    |
| RTSum - 0010068-18.2017.5.18.0121  | 24/01/17 | 14/02/17     | 21    |
| RTSum - 0010069-03.2017.5.18.0121  | 24/01/17 | 14/02/17     | 21    |
| RTSum - 0010070-85.2017.5.18.0121  | 24/01/17 | 24/03/17     | 59    |
| RTSum - 0010072-55.2017.5.18.0121  | 24/01/17 | 13/02/17     | 20    |
| RTSum - 0010073-40.2017.5.18.0121  | 24/01/17 | 15/02/17     | 22    |
| RTSum - 0010074-25.2017.5.18.0121  | 24/01/17 | 15/02/17     | 22    |
| RTSum - 0010075-10.2017.5.18.0121  | 24/01/17 | 26/01/17     | 2     |
| RTSum - 0010076-92.2017.5.18.0121  | 24/01/17 | 26/01/17     | 2     |
| RTSum - 0010079-47.2017.5.18.0121  | 24/01/17 | 15/02/17     | 22    |
| RTSum - 0010086-39.2017.5.18.0121  | 26/01/17 | 05/04/17     | 69    |
| RTSum - 0010094-16.2017.5.18.0121  | 27/01/17 | 17/03/17     | 49    |
| RTSum - 0010096-83.2017.5.18.0121  | 27/01/17 | 15/03/17     | 47    |
| RTSum - 0010103-75.2017.5.18.0121  | 30/01/17 | 06/07/17     | 157   |
| RTSum - 0010106-30.2017.5.18.0121  | 31/01/17 | 15/03/17     | 43    |
| RTSum - 0010107-15.2017.5.18.0121  | 31/01/17 | 22/02/17     | 22    |
| RTSum - 0010110-67.2017.5.18.0121  | 01/02/17 | 01/02/17     | 0     |
| RTSum - 0010112-37.2017.5.18.0121  | 01/02/17 | 13/03/17     | 40    |
| RTSum - 0010115-89.2017.5.18.0121  | 01/02/17 | 02/02/17     | 1     |
| RTSum - 0010116-74.2017.5.18.0121  | 01/02/17 | 13/03/17     | 40    |
| <b>Legenda:</b><br>Ajuiz. Data do Ajuizamento;<br>Enc. da Instrução: Data da conclusão para proferir sentença;<br>Prazo: Quantidade de dias decorridos do ajuizamento até o encerramento da instrução. |          |              |       |



## PRAZO MÉDIO ENTRE O AJUIZAMENTO E O ENCERRAMENTO DA INSTRUÇÃO - 1ª VARA DO TRABALHO DE ITUMBIARA

Sem magistrado

SUMARÍSSIMO

| Qtd | Prazo Médio |
|-----|-------------|
| 385 | 67,13       |

| Nr. Processo   | Ajuiz.   | nc. Instruçã | Prazo |
|--|----------|--------------|-------|
| RTSum - 0010118-44.2017.5.18.0121  | 01/02/17 | 10/03/17     | 37    |
| RTSum - 0010119-29.2017.5.18.0121  | 01/02/17 | 10/03/17     | 37    |
| RTSum - 0010120-14.2017.5.18.0121  | 02/02/17 | 15/02/17     | 13    |
| RTSum - 0010126-21.2017.5.18.0121  | 03/02/17 | 08/02/17     | 5     |
| RTSum - 0010129-73.2017.5.18.0121  | 06/02/17 | 13/06/17     | 127   |
| RTSum - 0010134-95.2017.5.18.0121  | 06/02/17 | 03/05/17     | 86    |
| RTSum - 0010135-80.2017.5.18.0121  | 07/02/17 | 07/03/17     | 28    |
| RTSum - 0010136-65.2017.5.18.0121  | 07/02/17 | 20/06/17     | 133   |
| RTSum - 0010138-35.2017.5.18.0121  | 07/02/17 | 08/02/17     | 1     |
| RTSum - 0010144-42.2017.5.18.0121  | 08/02/17 | 31/05/17     | 112   |
| RTSum - 0010146-12.2017.5.18.0121  | 08/02/17 | 30/03/17     | 50    |
| RTSum - 0010148-79.2017.5.18.0121  | 08/02/17 | 08/03/17     | 28    |
| RTSum - 0010155-71.2017.5.18.0121  | 09/02/17 | 09/02/17     | 0     |
| RTSum - 0010155-71.2017.5.18.0121  | 09/02/17 | 13/02/17     | 4     |
| RTSum - 0010167-85.2017.5.18.0121  | 10/02/17 | 09/03/17     | 27    |
| RTSum - 0010169-55.2017.5.18.0121  | 11/02/17 | 22/03/17     | 39    |
| RTSum - 0010175-62.2017.5.18.0121  | 13/02/17 | 10/03/17     | 25    |
| RTSum - 0010176-47.2017.5.18.0121  | 13/02/17 | 09/03/17     | 24    |
| RTSum - 0010178-17.2017.5.18.0121  | 13/02/17 | 09/03/17     | 24    |
| RTSum - 0010180-84.2017.5.18.0121  | 13/02/17 | 03/04/17     | 49    |
| RTSum - 0010181-69.2017.5.18.0121  | 13/02/17 | 05/04/17     | 51    |
| RTSum - 0010182-54.2017.5.18.0121  | 13/02/17 | 28/03/17     | 43    |
| RTSum - 0010187-76.2017.5.18.0121  | 15/02/17 | 20/02/17     | 5     |
| RTSum - 0010188-61.2017.5.18.0121  | 15/02/17 | 27/03/17     | 40    |
| RTSum - 0010191-16.2017.5.18.0121  | 15/02/17 | 04/04/17     | 48    |
| <b>Legenda:</b><br>Ajuiz. Data do Ajuizamento;<br>Enc. da Instrução: Data da conclusão para proferir sentença;<br>Prazo: Quantidade de dias decorridos do ajuizamento até o encerramento da instrução. |          |              |       |



## PRAZO MÉDIO ENTRE O AJUIZAMENTO E O ENCERRAMENTO DA INSTRUÇÃO - 1ª VARA DO TRABALHO DE ITUMBIARA

Sem magistrado

SUMARÍSSIMO

| Qtd | Prazo Médio |
|-----|-------------|
| 385 | 67,13       |

| Nr. Processo   | Ajuiz.   | nc. Instruçã | Prazo |
|--|----------|--------------|-------|
| RTSum - 0010193-83.2017.5.18.0121  | 15/02/17 | 01/06/17     | 106   |
| RTSum - 0010195-53.2017.5.18.0121  | 16/02/17 | 15/03/17     | 27    |
| RTSum - 0010196-38.2017.5.18.0121  | 16/02/17 | 15/03/17     | 27    |
| RTSum - 0010198-08.2017.5.18.0121  | 16/02/17 | 22/03/17     | 34    |
| RTSum - 0010199-90.2017.5.18.0121  | 17/02/17 | 04/04/17     | 46    |
| RTSum - 0010200-75.2017.5.18.0121  | 17/02/17 | 23/02/17     | 6     |
| RTSum - 0010202-45.2017.5.18.0121  | 17/02/17 | 15/03/17     | 26    |
| RTSum - 0010203-30.2017.5.18.0121  | 17/02/17 | 15/03/17     | 26    |
| RTSum - 0010207-67.2017.5.18.0121  | 17/02/17 | 15/03/17     | 26    |
| RTSum - 0010209-37.2017.5.18.0121  | 17/02/17 | 15/03/17     | 26    |
| RTSum - 0010210-22.2017.5.18.0121  | 17/02/17 | 24/02/17     | 7     |
| RTSum - 0010211-07.2017.5.18.0121  | 17/02/17 | 15/03/17     | 26    |
| RTSum - 0010212-89.2017.5.18.0121  | 17/02/17 | 06/07/17     | 139   |
| RTSum - 0010213-74.2017.5.18.0121  | 18/02/17 | 08/03/17     | 18    |
| RTSum - 0010217-14.2017.5.18.0121  | 20/02/17 | 09/03/17     | 17    |
| RTSum - 0010218-96.2017.5.18.0121  | 20/02/17 | 01/06/17     | 101   |
| RTSum - 0010219-81.2017.5.18.0121  | 20/02/17 | 16/03/17     | 24    |
| RTSum - 0010225-88.2017.5.18.0121  | 21/02/17 | 24/04/17     | 62    |
| RTSum - 0010230-13.2017.5.18.0121  | 21/02/17 | 02/06/17     | 101   |
| RTSum - 0010231-95.2017.5.18.0121  | 21/02/17 | 19/04/17     | 57    |
| RTSum - 0010232-80.2017.5.18.0121  | 22/02/17 | 19/04/17     | 56    |
| RTSum - 0010234-50.2017.5.18.0121  | 22/02/17 | 20/03/17     | 26    |
| RTSum - 0010238-87.2017.5.18.0121  | 22/02/17 | 20/03/17     | 26    |
| RTSum - 0010241-42.2017.5.18.0121  | 23/02/17 | 25/04/17     | 61    |
| RTSum - 0010252-08.2016.5.18.0121  | 26/02/16 | 05/07/17     | 495   |
| <b>Legenda:</b><br>Ajuiz. Data do Ajuizamento;<br>Enc. da Instrução: Data da conclusão para proferir sentença;<br>Prazo: Quantidade de dias decorridos do ajuizamento até o encerramento da instrução. |          |              |       |



## PRAZO MÉDIO ENTRE O AJUIZAMENTO E O ENCERRAMENTO DA INSTRUÇÃO - 1ª VARA DO TRABALHO DE ITUMBIARA

Sem magistrado

SUMARÍSSIMO

| Qtd | Prazo Médio |
|-----|-------------|
| 385 | 67,13       |

| Nr. Processo   | Ajuiz.   | nc. Instruçã | Prazo |
|--|----------|--------------|-------|
| RTSum - 0010258-78.2017.5.18.0121  | 02/03/17 | 21/03/17     | 19    |
| RTSum - 0010259-63.2017.5.18.0121  | 02/03/17 | 28/03/17     | 26    |
| RTSum - 0010260-48.2017.5.18.0121  | 02/03/17 | 29/03/17     | 27    |
| RTSum - 0010262-18.2017.5.18.0121  | 03/03/17 | 22/03/17     | 19    |
| RTSum - 0010264-85.2017.5.18.0121  | 03/03/17 | 25/04/17     | 53    |
| RTSum - 0010268-25.2017.5.18.0121  | 03/03/17 | 23/03/17     | 20    |
| RTSum - 0010271-77.2017.5.18.0121  | 06/03/17 | 23/03/17     | 17    |
| RTSum - 0010275-51.2016.5.18.0121  | 03/03/16 | 09/02/17     | 343   |
| RTSum - 0010276-02.2017.5.18.0121  | 07/03/17 | 27/03/17     | 20    |
| RTSum - 0010278-69.2017.5.18.0121  | 08/03/17 | 26/04/17     | 49    |
| RTSum - 0010279-54.2017.5.18.0121  | 08/03/17 | 25/04/17     | 48    |
| RTSum - 0010281-24.2017.5.18.0121  | 08/03/17 | 26/04/17     | 49    |
| RTSum - 0010288-16.2017.5.18.0121  | 08/03/17 | 30/03/17     | 22    |
| RTSum - 0010289-98.2017.5.18.0121  | 08/03/17 | 23/03/17     | 15    |
| RTSum - 0010292-53.2017.5.18.0121  | 08/03/17 | 26/04/17     | 49    |
| RTSum - 0010294-23.2017.5.18.0121  | 09/03/17 | 27/03/17     | 18    |
| RTSum - 0010295-08.2017.5.18.0121  | 10/03/17 | 28/03/17     | 18    |
| RTSum - 0010297-75.2017.5.18.0121  | 13/03/17 | 06/07/17     | 115   |
| RTSum - 0010304-67.2017.5.18.0121  | 14/03/17 | 29/03/17     | 15    |
| RTSum - 0010306-37.2017.5.18.0121  | 14/03/17 | 09/05/17     | 56    |
| RTSum - 0010309-89.2017.5.18.0121  | 15/03/17 | 30/03/17     | 15    |
| RTSum - 0010312-44.2017.5.18.0121  | 15/03/17 | 03/04/17     | 19    |
| RTSum - 0010317-66.2017.5.18.0121  | 16/03/17 | 27/04/17     | 42    |
| RTSum - 0010320-21.2017.5.18.0121  | 17/03/17 | 11/05/17     | 55    |
| RTSum - 0010323-73.2017.5.18.0121  | 20/03/17 | 04/04/17     | 15    |
| <b>Legenda:</b><br>Ajuiz. Data do Ajuizamento;<br>Enc. da Instrução: Data da conclusão para proferir sentença;<br>Prazo: Quantidade de dias decorridos do ajuizamento até o encerramento da instrução. |          |              |       |



## PRAZO MÉDIO ENTRE O AJUIZAMENTO E O ENCERRAMENTO DA INSTRUÇÃO - 1ª VARA DO TRABALHO DE ITUMBIARA

Sem magistrado

SUMARÍSSIMO

| Qtd | Prazo Médio |
|-----|-------------|
| 385 | 67,13       |

| Nr. Processo   | Ajuiz.   | nc. Instruçã | Prazo |
|--|----------|--------------|-------|
| RTSum - 0010324-58.2017.5.18.0121  | 20/03/17 | 05/04/17     | 16    |
| RTSum - 0010329-80.2017.5.18.0121  | 20/03/17 | 04/04/17     | 15    |
| RTSum - 0010330-65.2017.5.18.0121  | 21/03/17 | 05/04/17     | 15    |
| RTSum - 0010331-50.2017.5.18.0121  | 21/03/17 | 05/04/17     | 15    |
| RTSum - 0010332-35.2017.5.18.0121  | 21/03/17 | 05/04/17     | 15    |
| RTSum - 0010335-87.2017.5.18.0121  | 21/03/17 | 27/04/17     | 37    |
| RTSum - 0010336-72.2017.5.18.0121  | 21/03/17 | 24/04/17     | 34    |
| RTSum - 0010337-57.2017.5.18.0121  | 21/03/17 | 05/04/17     | 15    |
| RTSum - 0010338-42.2017.5.18.0121  | 21/03/17 | 06/04/17     | 16    |
| RTSum - 0010340-12.2017.5.18.0121  | 22/03/17 | 05/04/17     | 14    |
| RTSum - 0010341-94.2017.5.18.0121  | 22/03/17 | 02/05/17     | 41    |
| RTSum - 0010344-49.2017.5.18.0121  | 22/03/17 | 05/04/17     | 14    |
| RTSum - 0010346-19.2017.5.18.0121  | 23/03/17 | 11/05/17     | 49    |
| RTSum - 0010348-86.2017.5.18.0121  | 23/03/17 | 02/05/17     | 40    |
| RTSum - 0010350-56.2017.5.18.0121  | 24/03/17 | 03/05/17     | 40    |
| RTSum - 0010354-93.2017.5.18.0121  | 27/03/17 | 11/05/17     | 45    |
| RTSum - 0010357-48.2017.5.18.0121  | 28/03/17 | 11/05/17     | 44    |
| RTSum - 0010359-18.2017.5.18.0121  | 28/03/17 | 08/05/17     | 41    |
| RTSum - 0010359-18.2017.5.18.0121  | 28/03/17 | 09/05/17     | 42    |
| RTSum - 0010362-04.2016.5.18.0122  | 01/04/16 | 28/03/17     | 361   |
| RTSum - 0010363-55.2017.5.18.0121  | 29/03/17 | 18/04/17     | 20    |
| RTSum - 0010364-40.2017.5.18.0121  | 29/03/17 | 10/05/17     | 42    |
| RTSum - 0010365-25.2017.5.18.0121  | 29/03/17 | 10/05/17     | 42    |
| RTSum - 0010367-92.2017.5.18.0121  | 29/03/17 | 11/05/17     | 43    |
| RTSum - 0010368-77.2017.5.18.0121  | 29/03/17 | 09/05/17     | 41    |
| <b>Legenda:</b><br>Ajuiz. Data do Ajuizamento;<br>Enc. da Instrução: Data da conclusão para proferir sentença;<br>Prazo: Quantidade de dias decorridos do ajuizamento até o encerramento da instrução. |          |              |       |





## PRAZO MÉDIO ENTRE O AJUIZAMENTO E O ENCERRAMENTO DA INSTRUÇÃO - 1ª VARA DO TRABALHO DE ITUMBIARA

Sem magistrado

SUMARÍSSIMO

| Qtd | Prazo Médio |
|-----|-------------|
| 385 | 67,13       |

| Nr. Processo                      | Ajuiz.   | nc. Instruçã | Prazo |
|-----------------------------------|----------|--------------|-------|
| RTSum - 0010369-62.2017.5.18.0121 | 30/03/17 | 09/05/17     | 40    |
| RTSum - 0010370-47.2017.5.18.0121 | 30/03/17 | 03/04/17     | 4     |
| RTSum - 0010370-47.2017.5.18.0121 | 30/03/17 | 30/05/17     | 61    |
| RTSum - 0010371-32.2017.5.18.0121 | 30/03/17 | 18/04/17     | 19    |
| RTSum - 0010373-02.2017.5.18.0121 | 30/03/17 | 18/04/17     | 19    |
| RTSum - 0010374-84.2017.5.18.0121 | 30/03/17 | 18/04/17     | 19    |
| RTSum - 0010375-69.2017.5.18.0121 | 31/03/17 | 10/05/17     | 40    |
| RTSum - 0010378-24.2017.5.18.0121 | 31/03/17 | 19/04/17     | 19    |
| RTSum - 0010381-76.2017.5.18.0121 | 31/03/17 | 19/04/17     | 19    |
| RTSum - 0010382-61.2017.5.18.0121 | 31/03/17 | 19/04/17     | 19    |
| RTSum - 0010385-16.2017.5.18.0121 | 03/04/17 | 01/06/17     | 59    |
| RTSum - 0010389-53.2017.5.18.0121 | 04/04/17 | 24/04/17     | 20    |
| RTSum - 0010398-15.2017.5.18.0121 | 06/04/17 | 09/05/17     | 33    |
| RTSum - 0010401-67.2017.5.18.0121 | 06/04/17 | 25/04/17     | 19    |
| RTSum - 0010404-22.2017.5.18.0121 | 07/04/17 | 07/04/17     | 0     |
| RTSum - 0010404-22.2017.5.18.0121 | 07/04/17 | 09/06/17     | 63    |
| RTSum - 0010406-89.2017.5.18.0121 | 07/04/17 | 13/06/17     | 67    |
| RTSum - 0010418-06.2017.5.18.0121 | 11/04/17 | 08/05/17     | 27    |
| RTSum - 0010421-58.2017.5.18.0121 | 11/04/17 | 07/06/17     | 57    |
| RTSum - 0010422-43.2017.5.18.0121 | 11/04/17 | 29/06/17     | 79    |
| RTSum - 0010428-50.2017.5.18.0121 | 12/04/17 | 23/05/17     | 41    |
| RTSum - 0010429-35.2017.5.18.0121 | 12/04/17 | 09/06/17     | 58    |
| RTSum - 0010435-42.2017.5.18.0121 | 14/04/17 | 09/05/17     | 25    |
| RTSum - 0010439-79.2017.5.18.0121 | 17/04/17 | 25/05/17     | 38    |
| RTSum - 0010440-64.2017.5.18.0121 | 17/04/17 | 10/05/17     | 23    |

**Legenda:**

Ajuiz. Data do Ajuizamento;

Enc. da Instrução: Data da conclusão para proferir sentença;

Prazo: Quantidade de dias decorridos do ajuizamento até o encerramento da instrução.



## PRAZO MÉDIO ENTRE O AJUIZAMENTO E O ENCERRAMENTO DA INSTRUÇÃO - 1ª VARA DO TRABALHO DE ITUMBIARA

Sem magistrado

SUMARÍSSIMO

| Qtd | Prazo Médio |
|-----|-------------|
| 385 | 67,13       |

| Nr. Processo   | Ajuiz.   | nc. Instruçã | Prazo |
|--|----------|--------------|-------|
| RTSum - 0010441-49.2017.5.18.0121  | 17/04/17 | 10/05/17     | 23    |
| RTSum - 0010443-19.2017.5.18.0121  | 18/04/17 | 11/05/17     | 23    |
| RTSum - 0010444-04.2017.5.18.0121  | 18/04/17 | 26/04/17     | 8     |
| RTSum - 0010445-86.2017.5.18.0121  | 18/04/17 | 26/05/17     | 38    |
| RTSum - 0010446-71.2017.5.18.0121  | 19/04/17 | 13/06/17     | 55    |
| RTSum - 0010447-56.2017.5.18.0121  | 19/04/17 | 26/05/17     | 37    |
| RTSum - 0010453-63.2017.5.18.0121  | 23/04/17 | 15/05/17     | 22    |
| RTSum - 0010454-48.2017.5.18.0121  | 24/04/17 | 25/05/17     | 31    |
| RTSum - 0010455-33.2017.5.18.0121  | 24/04/17 | 01/06/17     | 38    |
| RTSum - 0010456-18.2017.5.18.0121  | 24/04/17 | 01/06/17     | 38    |
| RTSum - 0010459-70.2017.5.18.0121  | 24/04/17 | 15/05/17     | 21    |
| RTSum - 0010460-55.2017.5.18.0121  | 24/04/17 | 15/05/17     | 21    |
| RTSum - 0010461-40.2017.5.18.0121  | 24/04/17 | 15/05/17     | 21    |
| RTSum - 0010462-25.2017.5.18.0121  | 24/04/17 | 15/05/17     | 21    |
| RTSum - 0010464-92.2017.5.18.0121  | 24/04/17 | 02/06/17     | 39    |
| RTSum - 0010466-62.2017.5.18.0121  | 24/04/17 | 16/05/17     | 22    |
| RTSum - 0010469-17.2017.5.18.0121  | 25/04/17 | 16/05/17     | 21    |
| RTSum - 0010471-84.2017.5.18.0121  | 25/04/17 | 06/06/17     | 42    |
| RTSum - 0010472-69.2017.5.18.0121  | 25/04/17 | 17/05/17     | 22    |
| RTSum - 0010473-54.2017.5.18.0121  | 25/04/17 | 06/06/17     | 42    |
| RTSum - 0010478-76.2017.5.18.0121  | 26/04/17 | 18/05/17     | 22    |
| RTSum - 0010481-31.2017.5.18.0121  | 27/04/17 | 29/06/17     | 63    |
| RTSum - 0010482-16.2017.5.18.0121  | 27/04/17 | 31/05/17     | 34    |
| RTSum - 0010483-98.2017.5.18.0121  | 27/04/17 | 10/05/17     | 13    |
| RTSum - 0010485-68.2017.5.18.0121  | 28/04/17 | 23/05/17     | 25    |
| <b>Legenda:</b><br>Ajuiz. Data do Ajuizamento;<br>Enc. da Instrução: Data da conclusão para proferir sentença;<br>Prazo: Quantidade de dias decorridos do ajuizamento até o encerramento da instrução. |          |              |       |



## PRAZO MÉDIO ENTRE O AJUIZAMENTO E O ENCERRAMENTO DA INSTRUÇÃO - 1ª VARA DO TRABALHO DE ITUMBIARA

Sem magistrado

SUMARÍSSIMO

| Qtd | Prazo Médio |
|-----|-------------|
| 385 | 67,13       |

| Nr. Processo   | Ajuiz.   | nc. Instruçã | Prazo |
|--|----------|--------------|-------|
| RTSum - 0010486-53.2017.5.18.0121  | 28/04/17 | 13/06/17     | 46    |
| RTSum - 0010488-23.2017.5.18.0121  | 28/04/17 | 13/06/17     | 46    |
| RTSum - 0010491-75.2017.5.18.0121  | 03/05/17 | 13/06/17     | 41    |
| RTSum - 0010494-30.2017.5.18.0121  | 03/05/17 | 24/05/17     | 21    |
| RTSum - 0010495-15.2017.5.18.0121  | 03/05/17 | 24/05/17     | 21    |
| RTSum - 0010496-97.2017.5.18.0121  | 04/05/17 | 25/05/17     | 21    |
| RTSum - 0010498-67.2017.5.18.0121  | 04/05/17 | 25/05/17     | 21    |
| RTSum - 0010499-52.2017.5.18.0121  | 04/05/17 | 25/05/17     | 21    |
| RTSum - 0010503-89.2017.5.18.0121  | 05/05/17 | 13/06/17     | 39    |
| RTSum - 0010506-44.2017.5.18.0121  | 05/05/17 | 22/06/17     | 48    |
| RTSum - 0010512-51.2017.5.18.0121  | 08/05/17 | 06/06/17     | 29    |
| RTSum - 0010514-55.2016.5.18.0121  | 04/05/16 | 17/01/17     | 258   |
| RTSum - 0010516-88.2017.5.18.0121  | 09/05/17 | 13/06/17     | 35    |
| RTSum - 0010523-80.2017.5.18.0121  | 11/05/17 | 13/06/17     | 33    |
| RTSum - 0010524-65.2017.5.18.0121  | 11/05/17 | 11/07/17     | 61    |
| RTSum - 0010532-42.2017.5.18.0121  | 15/05/17 | 01/06/17     | 17    |
| RTSum - 0010533-27.2017.5.18.0121  | 15/05/17 | 31/05/17     | 16    |
| RTSum - 0010536-79.2017.5.18.0121  | 16/05/17 | 27/06/17     | 42    |
| RTSum - 0010538-49.2017.5.18.0121  | 16/05/17 | 17/05/17     | 1     |
| RTSum - 0010539-34.2017.5.18.0121  | 16/05/17 | 21/06/17     | 36    |
| RTSum - 0010545-41.2017.5.18.0121  | 18/05/17 | 11/07/17     | 54    |
| RTSum - 0010548-93.2017.5.18.0121  | 18/05/17 | 22/06/17     | 35    |
| RTSum - 0010553-52.2016.5.18.0121  | 12/05/16 | 24/01/17     | 257   |
| RTSum - 0010554-71.2015.5.18.0121  | 20/04/15 | 11/01/17     | 632   |
| RTSum - 0010555-85.2017.5.18.0121  | 19/05/17 | 29/06/17     | 41    |
| <b>Legenda:</b><br>Ajuiz. Data do Ajuizamento;<br>Enc. da Instrução: Data da conclusão para proferir sentença;<br>Prazo: Quantidade de dias decorridos do ajuizamento até o encerramento da instrução. |          |              |       |



## PRAZO MÉDIO ENTRE O AJUIZAMENTO E O ENCERRAMENTO DA INSTRUÇÃO - 1ª VARA DO TRABALHO DE ITUMBIARA

Sem magistrado

SUMARÍSSIMO

| Qtd | Prazo Médio |
|-----|-------------|
| 385 | 67,13       |

| Nr. Processo   | Ajuiz.   | nc. Instruçã | Prazo |
|--|----------|--------------|-------|
| RTSum - 0010556-70.2017.5.18.0121  | 19/05/17 | 03/07/17     | 45    |
| RTSum - 0010565-32.2017.5.18.0121  | 23/05/17 | 07/06/17     | 15    |
| RTSum - 0010566-17.2017.5.18.0121  | 24/05/17 | 13/06/17     | 20    |
| RTSum - 0010567-02.2017.5.18.0121  | 24/05/17 | 27/06/17     | 34    |
| RTSum - 0010574-91.2017.5.18.0121  | 25/05/17 | 13/06/17     | 19    |
| RTSum - 0010577-46.2017.5.18.0121  | 25/05/17 | 22/06/17     | 28    |
| RTSum - 0010590-45.2017.5.18.0121  | 30/05/17 | 22/06/17     | 23    |
| RTSum - 0010594-82.2017.5.18.0121  | 31/05/17 | 20/07/17     | 50    |
| RTSum - 0010595-67.2017.5.18.0121  | 31/05/17 | 18/07/17     | 48    |
| RTSum - 0010599-07.2017.5.18.0121  | 01/06/17 | 27/06/17     | 26    |
| RTSum - 0010600-86.2017.5.18.0122  | 02/06/17 | 14/07/17     | 42    |
| RTSum - 0010605-14.2017.5.18.0121  | 01/06/17 | 05/07/17     | 34    |
| RTSum - 0010607-81.2017.5.18.0121  | 02/06/17 | 27/06/17     | 25    |
| RTSum - 0010609-51.2017.5.18.0121  | 02/06/17 | 12/07/17     | 40    |
| RTSum - 0010611-21.2017.5.18.0121  | 04/06/17 | 28/06/17     | 24    |
| RTSum - 0010614-73.2017.5.18.0121  | 05/06/17 | 06/07/17     | 31    |
| RTSum - 0010616-43.2017.5.18.0121  | 05/06/17 | 21/07/17     | 46    |
| RTSum - 0010617-28.2017.5.18.0121  | 06/06/17 | 10/07/17     | 34    |
| RTSum - 0010621-65.2017.5.18.0121  | 07/06/17 | 06/07/17     | 29    |
| RTSum - 0010625-05.2017.5.18.0121  | 08/06/17 | 03/07/17     | 25    |
| RTSum - 0010631-12.2017.5.18.0121  | 09/06/17 | 27/06/17     | 18    |
| RTSum - 0010633-79.2017.5.18.0121  | 09/06/17 | 06/07/17     | 27    |
| RTSum - 0010636-34.2017.5.18.0121  | 12/06/17 | 19/07/17     | 37    |
| RTSum - 0010644-11.2017.5.18.0121  | 12/06/17 | 21/07/17     | 39    |
| RTSum - 0010646-78.2017.5.18.0121  | 12/06/17 | 06/07/17     | 24    |
| <b>Legenda:</b><br>Ajuiz. Data do Ajuizamento;<br>Enc. da Instrução: Data da conclusão para proferir sentença;<br>Prazo: Quantidade de dias decorridos do ajuizamento até o encerramento da instrução. |          |              |       |



## PRAZO MÉDIO ENTRE O AJUIZAMENTO E O ENCERRAMENTO DA INSTRUÇÃO - 1ª VARA DO TRABALHO DE ITUMBIARA

Sem magistrado

SUMARÍSSIMO

| Qtd | Prazo Médio |
|-----|-------------|
| 385 | 67,13       |

| Nr. Processo   | Ajuiz.   | nc. Instruçã | Prazo |
|--|----------|--------------|-------|
| RTSum - 0010648-48.2017.5.18.0121  | 12/06/17 | 14/06/17     | 2     |
| RTSum - 0010655-40.2017.5.18.0121  | 14/06/17 | 06/07/17     | 22    |
| RTSum - 0010662-32.2017.5.18.0121  | 16/06/17 | 10/07/17     | 24    |
| RTSum - 0010663-17.2017.5.18.0121  | 16/06/17 | 10/07/17     | 24    |
| RTSum - 0010668-39.2017.5.18.0121  | 19/06/17 | 10/07/17     | 21    |
| RTSum - 0010674-80.2016.5.18.0121  | 06/06/16 | 17/01/17     | 225   |
| RTSum - 0010676-16.2017.5.18.0121  | 20/06/17 | 10/07/17     | 20    |
| RTSum - 0010677-98.2017.5.18.0121  | 20/06/17 | 11/07/17     | 21    |
| RTSum - 0010685-75.2017.5.18.0121  | 23/06/17 | 17/07/17     | 24    |
| RTSum - 0010689-15.2017.5.18.0121  | 23/06/17 | 13/07/17     | 20    |
| RTSum - 0010692-04.2016.5.18.0121  | 09/06/16 | 13/06/17     | 369   |
| RTSum - 0010696-07.2017.5.18.0121  | 27/06/17 | 28/06/17     | 1     |
| RTSum - 0010698-74.2017.5.18.0121  | 27/06/17 | 11/07/17     | 14    |
| RTSum - 0010699-59.2017.5.18.0121  | 27/06/17 | 28/06/17     | 1     |
| RTSum - 0010701-29.2017.5.18.0121  | 27/06/17 | 11/07/17     | 14    |
| RTSum - 0010701-63.2016.5.18.0121  | 10/06/16 | 18/07/17     | 403   |
| RTSum - 0010703-96.2017.5.18.0121  | 27/06/17 | 13/07/17     | 16    |
| RTSum - 0010706-51.2017.5.18.0121  | 27/06/17 | 11/07/17     | 14    |
| RTSum - 0010707-36.2017.5.18.0121  | 27/06/17 | 11/07/17     | 14    |
| RTSum - 0010708-21.2017.5.18.0121  | 27/06/17 | 11/07/17     | 14    |
| RTSum - 0010711-73.2017.5.18.0121  | 28/06/17 | 12/07/17     | 14    |
| RTSum - 0010713-43.2017.5.18.0121  | 28/06/17 | 25/07/17     | 27    |
| RTSum - 0010716-95.2017.5.18.0121  | 28/06/17 | 29/06/17     | 1     |
| RTSum - 0010720-35.2017.5.18.0121  | 29/06/17 | 13/07/17     | 14    |
| RTSum - 0010721-20.2017.5.18.0121  | 29/06/17 | 13/07/17     | 14    |
| <b>Legenda:</b><br>Ajuiz. Data do Ajuizamento;<br>Enc. da Instrução: Data da conclusão para proferir sentença;<br>Prazo: Quantidade de dias decorridos do ajuizamento até o encerramento da instrução. |          |              |       |



## PRAZO MÉDIO ENTRE O AJUIZAMENTO E O ENCERRAMENTO DA INSTRUÇÃO - 1ª VARA DO TRABALHO DE ITUMBIARA

Sem magistrado

SUMARÍSSIMO

| Qtd | Prazo Médio |
|-----|-------------|
| 385 | 67,13       |

| Nr. Processo   | Ajuiz.   | nc. Instruçã | Prazo |
|--|----------|--------------|-------|
| RTSum - 0010729-65.2015.5.18.0121  | 21/05/15 | 24/03/17     | 673   |
| RTSum - 0010732-49.2017.5.18.0121  | 03/07/17 | 19/07/17     | 16    |
| RTSum - 0010742-93.2017.5.18.0121  | 05/07/17 | 24/07/17     | 19    |
| RTSum - 0010747-18.2017.5.18.0121  | 06/07/17 | 24/07/17     | 18    |
| RTSum - 0010751-55.2017.5.18.0121  | 07/07/17 | 24/07/17     | 17    |
| RTSum - 0010752-40.2017.5.18.0121  | 08/07/17 | 24/07/17     | 16    |
| RTSum - 0010757-62.2017.5.18.0121  | 10/07/17 | 20/07/17     | 10    |
| RTSum - 0010766-24.2017.5.18.0121  | 12/07/17 | 27/07/17     | 15    |
| RTSum - 0010779-23.2017.5.18.0121  | 17/07/17 | 31/07/17     | 14    |
| RTSum - 0010780-08.2017.5.18.0121  | 17/07/17 | 31/07/17     | 14    |
| RTSum - 0010783-94.2016.5.18.0121  | 30/06/16 | 15/02/17     | 230   |
| RTSum - 0010794-60.2015.5.18.0121  | 03/06/15 | 24/03/17     | 660   |
| RTSum - 0010803-85.2016.5.18.0121  | 05/07/16 | 17/01/17     | 196   |
| RTSum - 0010857-17.2017.5.18.0121  | 24/07/17 | 26/07/17     | 2     |
| RTSum - 0010857-51.2016.5.18.0121  | 18/07/16 | 24/03/17     | 249   |
| RTSum - 0010862-39.2017.5.18.0121  | 24/07/17 | 26/07/17     | 2     |
| RTSum - 0010862-73.2016.5.18.0121  | 18/07/16 | 17/03/17     | 242   |
| RTSum - 0010863-21.2017.5.18.0122  | 25/07/17 | 26/07/17     | 1     |
| RTSum - 0010863-24.2017.5.18.0121  | 24/07/17 | 26/07/17     | 2     |
| RTSum - 0010864-06.2017.5.18.0122  | 25/07/17 | 26/07/17     | 1     |
| RTSum - 0010864-09.2017.5.18.0121  | 24/07/17 | 26/07/17     | 2     |
| RTSum - 0010865-91.2017.5.18.0121  | 24/07/17 | 26/07/17     | 2     |
| RTSum - 0010867-61.2017.5.18.0121  | 24/07/17 | 26/07/17     | 2     |
| RTSum - 0010870-13.2017.5.18.0122  | 25/07/17 | 26/07/17     | 1     |
| RTSum - 0010920-76.2016.5.18.0121  | 01/08/16 | 31/05/17     | 303   |
| <b>Legenda:</b><br>Ajuiz. Data do Ajuizamento;<br>Enc. da Instrução: Data da conclusão para proferir sentença;<br>Prazo: Quantidade de dias decorridos do ajuizamento até o encerramento da instrução. |          |              |       |



## PRAZO MÉDIO ENTRE O AJUIZAMENTO E O ENCERRAMENTO DA INSTRUÇÃO - 1ª VARA DO TRABALHO DE ITUMBIARA

Sem magistrado

SUMARÍSSIMO

| Qtd | Prazo Médio |
|-----|-------------|
| 385 | 67,13       |

| Nr. Processo   | Ajuiz.   | nc. Instruçã | Prazo |
|--|----------|--------------|-------|
| RTSum - 0010926-83.2016.5.18.0121  | 02/08/16 | 03/03/17     | 213   |
| RTSum - 0010942-37.2016.5.18.0121  | 04/08/16 | 22/02/17     | 202   |
| RTSum - 0010966-02.2015.5.18.0121  | 10/07/15 | 20/02/17     | 591   |
| RTSum - 0010974-42.2016.5.18.0121  | 12/08/16 | 19/01/17     | 160   |
| RTSum - 0010984-86.2016.5.18.0121  | 16/08/16 | 05/05/17     | 262   |
| RTSum - 0011066-20.2016.5.18.0121  | 31/08/16 | 17/01/17     | 139   |
| RTSum - 0011067-05.2016.5.18.0121  | 31/08/16 | 24/03/17     | 205   |
| RTSum - 0011069-72.2016.5.18.0121  | 01/09/16 | 24/03/17     | 204   |
| RTSum - 0011097-40.2016.5.18.0121  | 09/09/16 | 06/02/17     | 150   |
| RTSum - 0011134-67.2016.5.18.0121  | 19/09/16 | 18/04/17     | 211   |
| RTSum - 0011160-65.2016.5.18.0121  | 23/09/16 | 24/03/17     | 182   |
| RTSum - 0011165-87.2016.5.18.0121  | 27/09/16 | 30/01/17     | 125   |
| RTSum - 0011169-27.2016.5.18.0121  | 27/09/16 | 28/03/17     | 182   |
| RTSum - 0011172-76.2016.5.18.0122  | 22/09/16 | 22/03/17     | 181   |
| RTSum - 0011185-78.2016.5.18.0121  | 03/10/16 | 31/01/17     | 120   |
| RTSum - 0011191-85.2016.5.18.0121  | 04/10/16 | 29/03/17     | 176   |
| RTSum - 0011200-47.2016.5.18.0121  | 06/10/16 | 26/01/17     | 112   |
| RTSum - 0011211-81.2013.5.18.0121  | 09/10/13 | 07/04/17     | 1.276 |
| RTSum - 0011217-83.2016.5.18.0121  | 10/10/16 | 03/02/17     | 116   |
| RTSum - 0011227-30.2016.5.18.0121  | 13/10/16 | 17/01/17     | 96    |
| RTSum - 0011232-52.2016.5.18.0121  | 13/10/16 | 26/01/17     | 105   |
| RTSum - 0011235-07.2016.5.18.0121  | 14/10/16 | 27/01/17     | 105   |
| RTSum - 0011240-29.2016.5.18.0121  | 14/10/16 | 26/01/17     | 104   |
| RTSum - 0011255-95.2016.5.18.0121  | 18/10/16 | 26/01/17     | 100   |
| RTSum - 0011260-20.2016.5.18.0121  | 18/10/16 | 15/02/17     | 120   |
| <b>Legenda:</b><br>Ajuiz. Data do Ajuizamento;<br>Enc. da Instrução: Data da conclusão para proferir sentença;<br>Prazo: Quantidade de dias decorridos do ajuizamento até o encerramento da instrução. |          |              |       |



## PRAZO MÉDIO ENTRE O AJUIZAMENTO E O ENCERRAMENTO DA INSTRUÇÃO - 1ª VARA DO TRABALHO DE ITUMBIARA

Sem magistrado

SUMARÍSSIMO

| Qtd | Prazo Médio |
|-----|-------------|
| 385 | 67,13       |

| Nr. Processo   | Ajuiz.   | nc. Instruçã | Prazo |
|--|----------|--------------|-------|
| RTSum - 0011269-76.2016.5.18.0122  | 19/10/16 | 24/01/17     | 97    |
| RTSum - 0011269-79.2016.5.18.0121  | 20/10/16 | 25/01/17     | 97    |
| RTSum - 0011295-77.2016.5.18.0121  | 28/10/16 | 31/01/17     | 95    |
| RTSum - 0011300-02.2016.5.18.0121  | 28/10/16 | 03/04/17     | 157   |
| RTSum - 0011302-69.2016.5.18.0121  | 28/10/16 | 22/02/17     | 117   |
| RTSum - 0011306-40.2015.5.18.0122  | 01/12/16 | 08/02/17     | 69    |
| RTSum - 0011307-91.2016.5.18.0121  | 29/10/16 | 23/02/17     | 117   |
| RTSum - 0011312-16.2016.5.18.0121  | 01/11/16 | 09/03/17     | 128   |
| RTSum - 0011313-98.2016.5.18.0121  | 01/11/16 | 02/02/17     | 93    |
| RTSum - 0011314-83.2016.5.18.0121  | 01/11/16 | 09/02/17     | 100   |
| RTSum - 0011315-68.2016.5.18.0121  | 01/11/16 | 03/02/17     | 94    |
| RTSum - 0011318-23.2016.5.18.0121  | 01/11/16 | 02/02/17     | 93    |
| RTSum - 0011321-75.2016.5.18.0121  | 01/11/16 | 01/02/17     | 92    |
| RTSum - 0011322-60.2016.5.18.0121  | 01/11/16 | 14/02/17     | 105   |
| RTSum - 0011323-45.2016.5.18.0121  | 01/11/16 | 03/02/17     | 94    |
| RTSum - 0011325-15.2016.5.18.0121  | 03/11/16 | 09/02/17     | 98    |
| RTSum - 0011342-51.2016.5.18.0121  | 07/11/16 | 08/03/17     | 121   |
| RTSum - 0011352-95.2016.5.18.0121  | 09/11/16 | 01/02/17     | 84    |
| RTSum - 0011354-65.2016.5.18.0121  | 09/11/16 | 24/02/17     | 107   |
| RTSum - 0011358-05.2016.5.18.0121  | 09/11/16 | 13/02/17     | 96    |
| RTSum - 0011361-57.2016.5.18.0121  | 10/11/16 | 14/02/17     | 96    |
| RTSum - 0011372-86.2016.5.18.0121  | 11/11/16 | 09/02/17     | 90    |
| RTSum - 0011373-71.2016.5.18.0121  | 11/11/16 | 08/02/17     | 89    |
| RTSum - 0011374-56.2016.5.18.0121  | 13/11/16 | 08/02/17     | 87    |
| RTSum - 0011375-41.2016.5.18.0121  | 16/11/16 | 22/02/17     | 98    |
| <b>Legenda:</b><br>Ajuiz. Data do Ajuizamento;<br>Enc. da Instrução: Data da conclusão para proferir sentença;<br>Prazo: Quantidade de dias decorridos do ajuizamento até o encerramento da instrução. |          |              |       |





## PRAZO MÉDIO ENTRE O AJUIZAMENTO E O ENCERRAMENTO DA INSTRUÇÃO - 1ª VARA DO TRABALHO DE ITUMBIARA

Sem magistrado

SUMARÍSSIMO

| Qtd | Prazo Médio |
|-----|-------------|
| 385 | 67,13       |

| Nr. Processo   | Ajuiz.   | nc. Instruçã | Prazo |
|--|----------|--------------|-------|
| RTSum - 0011379-78.2016.5.18.0121  | 16/11/16 | 02/02/17     | 78    |
| RTSum - 0011380-63.2016.5.18.0121  | 17/11/16 | 24/01/17     | 68    |
| RTSum - 0011383-18.2016.5.18.0121  | 17/11/16 | 08/02/17     | 83    |
| RTSum - 0011391-92.2016.5.18.0121  | 17/11/16 | 02/02/17     | 77    |
| RTSum - 0011405-76.2016.5.18.0121  | 21/11/16 | 03/02/17     | 74    |
| RTSum - 0011407-46.2016.5.18.0121  | 22/11/16 | 24/01/17     | 63    |
| RTSum - 0011410-98.2016.5.18.0121  | 22/11/16 | 14/02/17     | 84    |
| RTSum - 0011416-08.2016.5.18.0121  | 23/11/16 | 24/04/17     | 152   |
| RTSum - 0011422-15.2016.5.18.0121  | 24/11/16 | 08/03/17     | 104   |
| RTSum - 0011424-82.2016.5.18.0121  | 24/11/16 | 20/04/17     | 147   |
| RTSum - 0011430-89.2016.5.18.0121  | 25/11/16 | 09/02/17     | 76    |
| RTSum - 0011431-74.2016.5.18.0121  | 25/11/16 | 05/02/17     | 72    |
| RTSum - 0011432-59.2016.5.18.0121  | 25/11/16 | 21/02/17     | 88    |
| RTSum - 0011433-44.2016.5.18.0121  | 25/11/16 | 24/02/17     | 91    |
| RTSum - 0011435-14.2016.5.18.0121  | 28/11/16 | 22/02/17     | 86    |
| RTSum - 0011439-51.2016.5.18.0121  | 29/11/16 | 25/01/17     | 57    |
| RTSum - 0011445-58.2016.5.18.0121  | 30/11/16 | 25/01/17     | 56    |
| RTSum - 0011450-80.2016.5.18.0121  | 01/12/16 | 25/01/17     | 55    |
| RTSum - 0011458-57.2016.5.18.0121  | 02/12/16 | 26/01/17     | 55    |
| RTSum - 0011459-42.2016.5.18.0121  | 02/12/16 | 22/03/17     | 110   |
| RTSum - 0011465-49.2016.5.18.0121  | 05/12/16 | 26/01/17     | 52    |
| RTSum - 0011467-19.2016.5.18.0121  | 07/12/16 | 31/01/17     | 55    |
| RTSum - 0011469-86.2016.5.18.0121  | 07/12/16 | 23/06/17     | 198   |
| RTSum - 0011470-71.2016.5.18.0121  | 08/12/16 | 16/02/17     | 70    |
| RTSum - 0011473-26.2016.5.18.0121  | 08/12/16 | 02/02/17     | 56    |
| <b>Legenda:</b><br>Ajuiz. Data do Ajuizamento;<br>Enc. da Instrução: Data da conclusão para proferir sentença;<br>Prazo: Quantidade de dias decorridos do ajuizamento até o encerramento da instrução. |          |              |       |



## PRAZO MÉDIO ENTRE O AJUIZAMENTO E O ENCERRAMENTO DA INSTRUÇÃO - 1ª VARA DO TRABALHO DE ITUMBIARA

Sem magistrado

SUMARÍSSIMO

| Qtd | Prazo Médio |
|-----|-------------|
| 385 | 67,13       |

| Nr. Processo                      | Ajuiz.   | nc. Instruçã | Prazo |
|-----------------------------------|----------|--------------|-------|
| RTSum - 0011475-93.2016.5.18.0121 | 09/12/16 | 23/02/17     | 76    |
| RTSum - 0011482-85.2016.5.18.0121 | 13/12/16 | 30/01/17     | 48    |
| RTSum - 0011483-70.2016.5.18.0121 | 13/12/16 | 25/01/17     | 43    |
| RTSum - 0011485-40.2016.5.18.0121 | 13/12/16 | 31/01/17     | 49    |
| RTSum - 0011492-32.2016.5.18.0121 | 14/12/16 | 05/04/17     | 112   |
| RTSum - 0011492-32.2016.5.18.0121 | 14/12/16 | 29/06/17     | 197   |
| RTSum - 0011493-17.2016.5.18.0121 | 14/12/16 | 08/02/17     | 56    |
| RTSum - 0011494-02.2016.5.18.0121 | 14/12/16 | 01/02/17     | 49    |
| RTSum - 0011496-69.2016.5.18.0121 | 15/12/16 | 25/01/17     | 41    |
| RTSum - 0011497-54.2016.5.18.0121 | 15/12/16 | 25/01/17     | 41    |
| RTSum - 0011500-09.2016.5.18.0121 | 15/12/16 | 01/02/17     | 48    |
| RTSum - 0011503-61.2016.5.18.0121 | 15/12/16 | 02/02/17     | 49    |
| RTSum - 0011506-16.2016.5.18.0121 | 16/12/16 | 09/03/17     | 83    |
| RTSum - 0011507-98.2016.5.18.0121 | 16/12/16 | 16/03/17     | 90    |
| RTSum - 0011511-38.2016.5.18.0121 | 22/12/16 | 16/02/17     | 56    |
| RTSum - 0011512-23.2016.5.18.0121 | 23/12/16 | 05/04/17     | 103   |
| RTSum - 0011514-90.2016.5.18.0121 | 28/12/16 | 16/02/17     | 50    |
| RTSum - 0011545-10.2016.5.18.0122 | 12/01/17 | 18/04/17     | 96    |

**Legenda:**

**Ajuiz.** Data do Ajuizamento;

**Enc. da Instrução:** Data da conclusão para proferir sentença;

**Prazo:** Quantidade de dias decorridos do ajuizamento até o encerramento da instrução.