

## Conceituação

Tema	Prazos Processuais
<b>Relatórios</b>	Evolução Histórica Comparativo por VT Comparativo por Grupo Por Grupo Por VT Por Processo Por Magistrado
<b>Resumo</b>	Apresenta o prazo médio desde o ajuizamento da ação até o encerramento da instrução.
<b>Descrição</b>	O prazo médio é obtido calculando-se a quantidade de dias decorridos desde o ajuizamento até o encerramento da instrução. Os dados são extraídos baseando-se nos itens do e-Gestão:  267 e 90267 - Do ajuizamento da ação até o encerramento da instrução na fase de conhecimento – rito sumaríssimo;  268 e 90268 – Do ajuizamento da ação até o encerramento da instrução na fase de conhecimento – exceto rito sumaríssimo (ordinário)
<b>Origem da informação</b>	e-Gestão
<b>Critérios e transformações</b>	Coletado do e-Gestão, consolidado, otimizado e classificado para análise.
<b>Análises possíveis</b>	Prazo médio entre o ajuizamento da ação e o encerramento da instrução, detalhado de forma Geral, Por grupo, por VT, Por Processo e Por Magistrado.



## EVOLUÇÃO HISTÓRICA DOS PRAZOS PROCESSUAIS ENTRE O AJUIZAMENTO E O ENCERRAMENTO DA INSTRUÇÃO - VARA DO TRABALHO DE GOIATUBA

Data do encerramento da instrução entre 1/1/2017 e 31/12/2017 23:59:59

Rito	Qtd	Prazo Médio
ORDINÁRIO	1.101	102,86
SUMARÍSSIMO	1.182	72,98
<b>Total/Média</b>	<b>2.283</b>	<b>87,4</b>

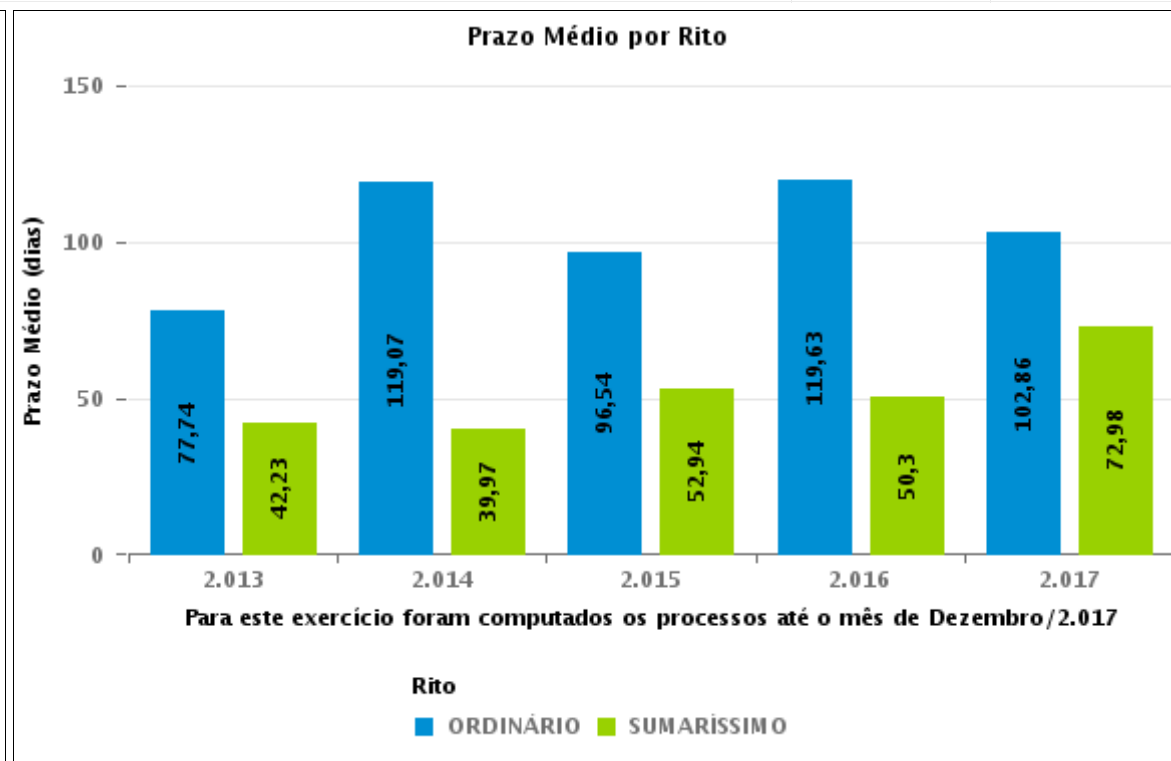
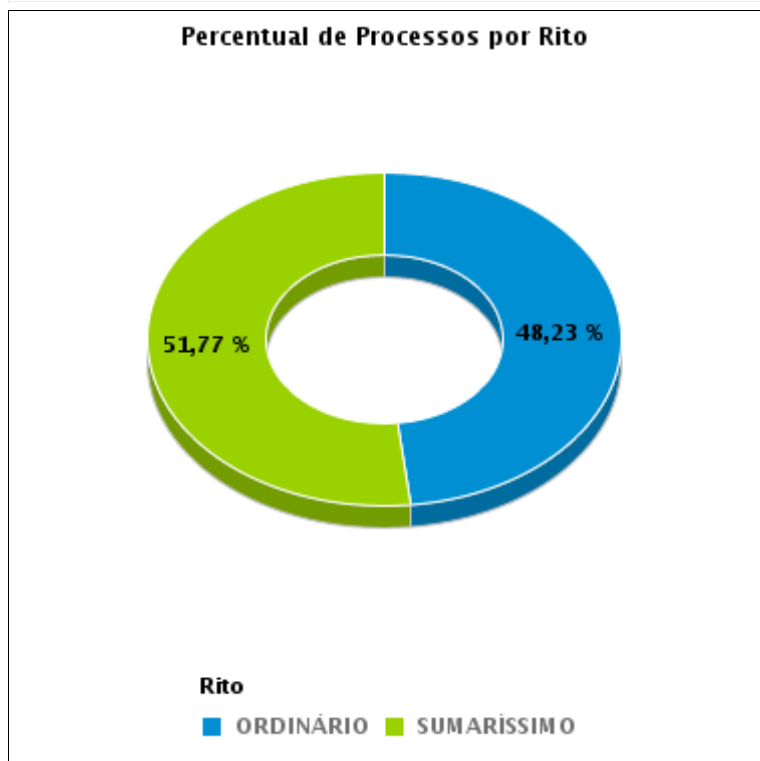



## COMPARATIVO DO PRAZO MÉDIO ENTRE O AJUIZAMENTO E O ENCERRAMENTO DA INSTRUÇÃO - VARA DO TRABALHO DE GOIATUBA

Data do encerramento da instrução entre 1/1/2017 e 31/12/2017 23:59:59

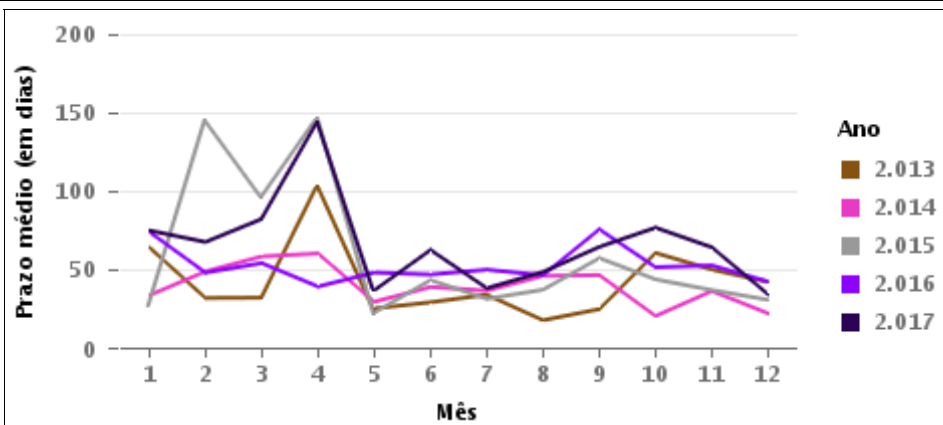
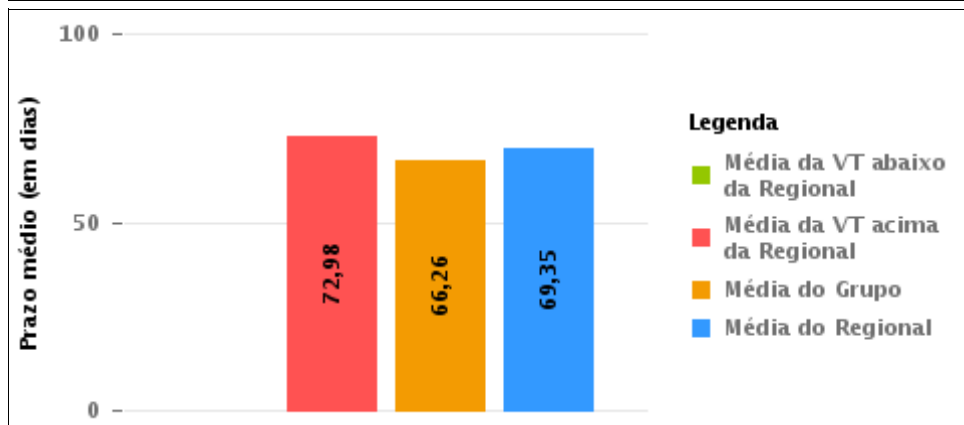
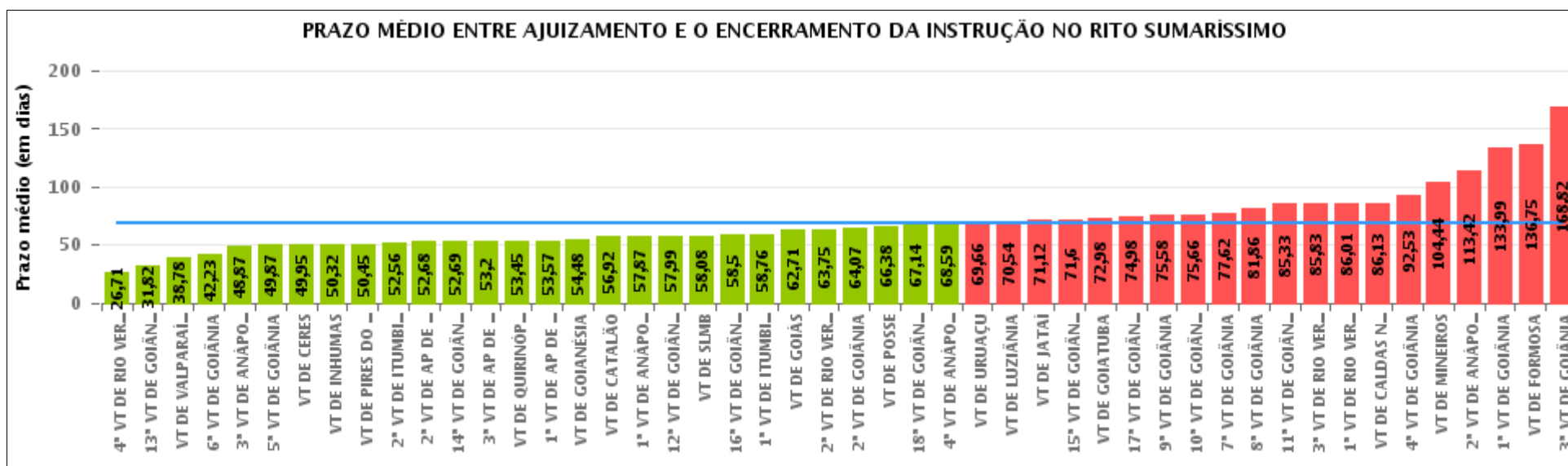



## COMPARATIVO DO PRAZO MÉDIO ENTRE O AJUIZAMENTO E O ENCERRAMENTO DA INSTRUÇÃO ENTRE AS VARAS DO GRUPO

Data do encerramento da instrução entre 1/1/2017 e 31/12/2017 23:59:59

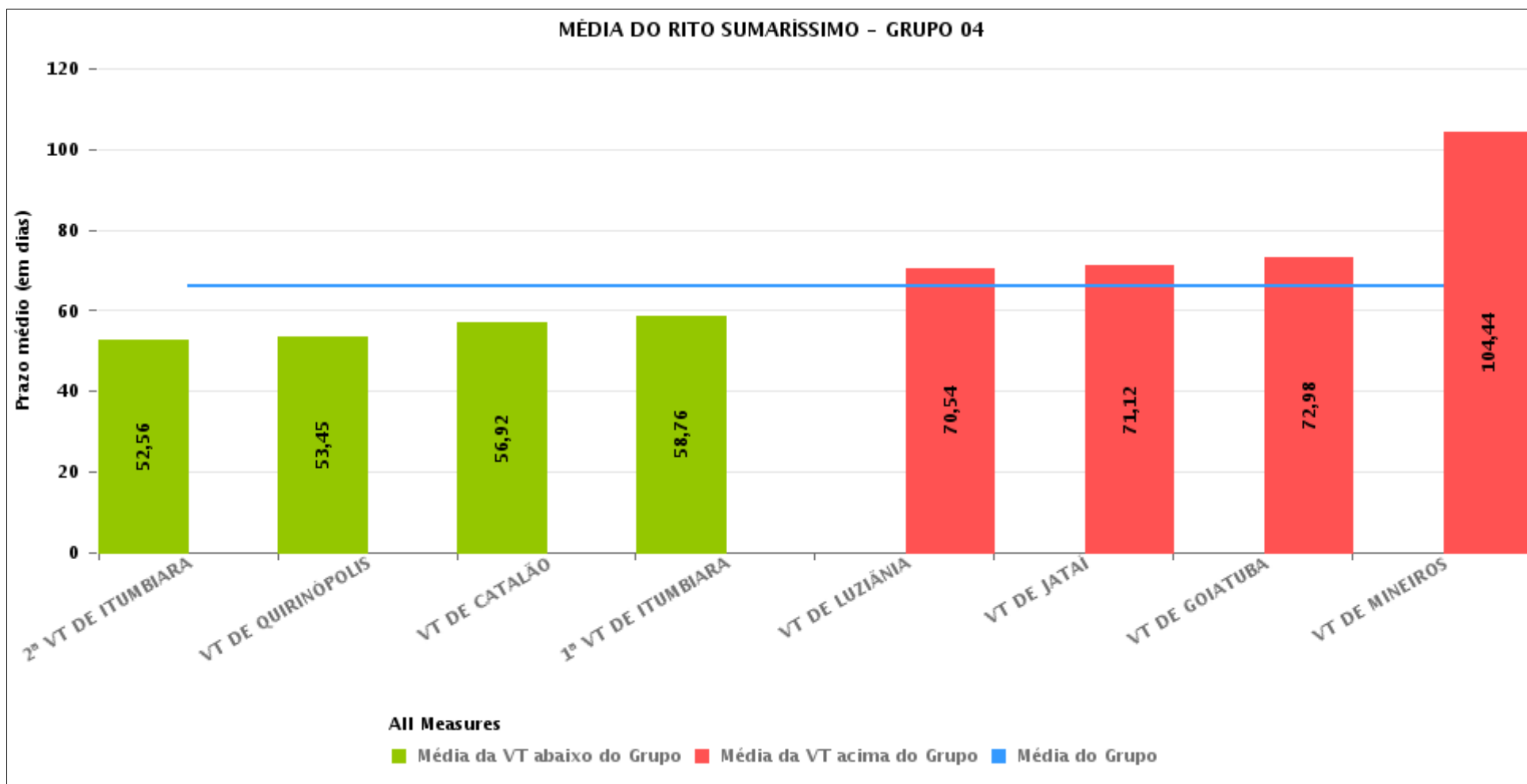



## PRAZO MÉDIO ENTRE O AJUIZAMENTO E O ENCERRAMENTO DA INSTRUÇÃO POR GRUPO

Data do encerramento da instrução entre 1/1/2017 e 31/12/2017 23:59:59

Rito	Grupo	Qtd. Processos	Prazo Médio (dias)	Ranking
SUMARÍSSIMO	GRUPO 06	3.846	53,48	1°
	GRUPO 04	6.850	66,26	2°
	GRUPO 03	5.093	66,32	3°
	GRUPO 01	219	66,38	4°
	GRUPO 05	22.578	72,47	5°
	GRUPO 02	621	113,96	6°

<p>Legenda:</p> <p># Grupo 01 – Até 750 VT de Posse</p> <p># Grupo 02 – De 751 a 1000 VT de Formosa VT de Pires do Rio</p> <p># Grupo 03 – De 1001 a 1500 VT de Ceres 1ª VT de Anápolis 2ª VT de Anápolis 3ª VT de Anápolis 4ª VT de Anápolis VT de Caldas Novas</p>	<p># Grupo 04 – De 1501 a 2000 VT de Catalão VT de Goiatuba 1ª VT de Itumbiara 2ª VT de Itumbiara VT de Jataí VT de Luziânia VT de Mineiros VT de Quirinópolis</p> <p># Grupo 05 – De 2001 a 2500 1ª VT de Goiânia 2ª VT de Goiânia 3ª VT de Goiânia 4ª VT de Goiânia 5ª VT de Goiânia 6ª VT de Goiânia 7ª VT de Goiânia</p>	<p>8ª VT de Goiânia 9ª VT de Goiânia 10ª VT de Goiânia 11ª VT de Goiânia 12ª VT de Goiânia 13ª VT de Goiânia 14ª VT de Goiânia 15ª VT de Goiânia 16ª VT de Goiânia 17ª VT de Goiânia 18ª VT de Goiânia VT de Goiás VT de Inhumas 1ª VT de Rio Verde 2ª VT de Rio Verde 3ª VT de Rio Verde 4ª VT de Rio Verde VT de Uruaçu VT de São Luis de Montes Belos VT de Valparaíso de Goiás</p>	<p>#Grupo 06 – A partir de 2500 1ª VT de Aparecida de Goiânia 2ª VT de Aparecida de Goiânia 3ª VT de Aparecida de Goiânia VT de Goianésia</p>
--	--	--	---



## PRAZO MÉDIO ENTRE O AJUIZAMENTO E O ENCERRAMENTO DA INSTRUÇÃO DE TODAS AS VARAS DO TRABALHO

Data do encerramento da instrução entre 1/1/2017 e 31/12/2017 23:59:59

### SUMARÍSSIMO

Qtd. Processos	Prazo Médio (dias)
39.207	69,35

Vara do Trabalho	Qtd Processos	Prazo Médio	Ranking
4ª VARA DO TRABALHO DE RIO VERDE	532	26,71	1º
13ª VARA DO TRABALHO DE GOIÂNIA	935	31,82	2º
VARA DO TRABALHO DE VALPARAÍSO DE GOIÁS	1.119	38,78	3º
6ª VARA DO TRABALHO DE GOIÂNIA	899	42,23	4º
3ª VARA DO TRABALHO DE ANÁPOLIS	756	48,87	5º
5ª VARA DO TRABALHO DE GOIÂNIA	838	49,87	6º
VARA DO TRABALHO DE CERES	1.511	49,95	7º
VARA DO TRABALHO DE INHUMAS	431	50,32	8º
VARA DO TRABALHO DE PIRES DO RIO	164	50,45	9º
2ª VARA DO TRABALHO DE ITUMBIARA	709	52,56	10º
2ª VARA DO TRABALHO DE APARECIDA DE GOIÂNIA	954	52,68	11º
14ª VARA DO TRABALHO DE GOIÂNIA	982	52,69	12º
3ª VARA DO TRABALHO DE APARECIDA DE GOIÂNIA	984	53,2	13º
VARA DO TRABALHO DE QUIRINÓPOLIS	370	53,45	14º
1ª VARA DO TRABALHO DE APARECIDA DE GOIÂNIA	943	53,57	15º
VARA DO TRABALHO DE GOIANÉSIA	965	54,48	16º
VARA DO TRABALHO DE CATALÃO	1.234	56,92	17º
1ª VARA DO TRABALHO DE ANÁPOLIS	780	57,87	18º
12ª VARA DO TRABALHO DE GOIÂNIA	918	57,99	19º
VARA DO TRABALHO DE SÃO LUIS DE MONTES BELOS	751	58,08	20º
16ª VARA DO TRABALHO DE GOIÂNIA	842	58,5	21º
1ª VARA DO TRABALHO DE ITUMBIARA	699	58,76	22º
VARA DO TRABALHO DE GOIÁS	569	62,71	23º
2ª VARA DO TRABALHO DE RIO VERDE	519	63,75	24º
2ª VARA DO TRABALHO DE GOIÂNIA	980	64,07	25º
VARA DO TRABALHO DE POSSE	219	66,38	26º



## PRAZO MÉDIO ENTRE O AJUIZAMENTO E O ENCERRAMENTO DA INSTRUÇÃO DE TODAS AS VARAS DO TRABALHO

### SUMARÍSSIMO

Qtd. Processos	Prazo Médio (dias)
39.207	69,35

Vara do Trabalho	Qtd Processos	Prazo Médio	Ranking
18ª VARA DO TRABALHO DE GOIÂNIA	902	67,14	27°
4ª VARA DO TRABALHO DE ANÁPOLIS	753	68,59	28°
VARA DO TRABALHO DE URUAÇU	884	69,66	29°
VARA DO TRABALHO DE LUZIÂNIA	1.369	70,54	30°
VARA DO TRABALHO DE JATAÍ	951	71,12	31°
15ª VARA DO TRABALHO DE GOIÂNIA	869	71,6	32°
VARA DO TRABALHO DE GOIATUBA	1.183	72,98	33°
17ª VARA DO TRABALHO DE GOIÂNIA	871	74,98	34°
9ª VARA DO TRABALHO DE GOIÂNIA	891	75,58	35°
10ª VARA DO TRABALHO DE GOIÂNIA	929	75,66	36°
7ª VARA DO TRABALHO DE GOIÂNIA	931	77,62	37°
8ª VARA DO TRABALHO DE GOIÂNIA	869	81,86	38°
11ª VARA DO TRABALHO DE GOIÂNIA	936	85,33	39°
3ª VARA DO TRABALHO DE RIO VERDE	507	85,83	40°
1ª VARA DO TRABALHO DE RIO VERDE	496	86,01	41°
VARA DO TRABALHO DE CALDAS NOVAS	664	86,13	42°
4ª VARA DO TRABALHO DE GOIÂNIA	976	92,53	43°
VARA DO TRABALHO DE MINEIROS	335	104,44	44°
2ª VARA DO TRABALHO DE ANÁPOLIS	629	113,42	45°
1ª VARA DO TRABALHO DE GOIÂNIA	1.170	133,99	46°
VARA DO TRABALHO DE FORMOSA	457	136,75	47°
3ª VARA DO TRABALHO DE GOIÂNIA	1.032	168,82	48°



## PRAZO MÉDIO ENTRE O AJUIZAMENTO E O ENCERRAMENTO DA INSTRUÇÃO - VARA DO TRABALHO DE GOIATUBA

Data do encerramento da instrução entre 1/1/2017 e 31/12/2017 23:59:59

### VARA DO TRABALHO DE GOIATUBA

#### SUMARÍSSIMO

Qtd	Prazo Médio
1.150	72,98

Nr. Processo	Ajuiz.	nc. Instruçã	Prazo
RTSum - 0000093-19.2015.5.18.0128	27/10/16	19/01/17	84
RTSum - 0000093-19.2015.5.18.0128	27/10/16	19/01/17	84
RTSum - 0000385-04.2015.5.18.0128	23/03/17	12/07/17	111
RTSum - 0000537-52.2015.5.18.0128	18/05/17	19/07/17	62
RTSum - 0000761-58.2013.5.18.0128	19/01/17	24/02/17	36
RTSum - 0000967-43.2011.5.18.0128	11/05/17	29/05/17	18
RTSum - 0001068-75.2014.5.18.0128	13/03/17	02/05/17	50
RTSum - 0001068-75.2014.5.18.0128	13/03/17	15/05/17	63
RTSum - 0001069-60.2014.5.18.0128	17/05/17	10/07/17	54
RTSum - 0001107-72.2014.5.18.0128	19/01/17	03/03/17	43
RTSum - 0001416-93.2014.5.18.0128	09/11/16	26/01/17	78
RTSum - 0010001-32.2017.5.18.0128	02/01/17	22/03/17	79
RTSum - 0010002-17.2017.5.18.0128	03/01/17	06/02/17	34
RTSum - 0010007-39.2017.5.18.0128	03/01/17	22/03/17	78
RTSum - 0010008-24.2017.5.18.0128	03/01/17	24/02/17	52
RTSum - 0010009-09.2017.5.18.0128	03/01/17	24/02/17	52
RTSum - 0010013-46.2017.5.18.0128	03/01/17	24/02/17	52
RTSum - 0010020-38.2017.5.18.0128	06/01/17	24/02/17	49
RTSum - 0010022-08.2017.5.18.0128	06/01/17	24/02/17	49
RTSum - 0010025-60.2017.5.18.0128	07/01/17	30/11/17	327
RTSum - 0010026-45.2017.5.18.0128	07/01/17	19/07/17	193
RTSum - 0010027-30.2017.5.18.0128	07/01/17	03/03/17	55

**Legenda:**

**Ajuiz.** Data do Ajuizamento;

**Enc. da Instrução:** Data da conclusão para proferir sentença;

**Prazo:** Quantidade de dias decorridos do ajuizamento até o encerramento da instrução.





## PRAZO MÉDIO ENTRE O AJUIZAMENTO E O ENCERRAMENTO DA INSTRUÇÃO - VARA DO TRABALHO DE GOIATUBA

### VARA DO TRABALHO DE GOIATUBA

#### SUMARÍSSIMO

Qtd	Prazo Médio
1.150	72,98

Nr. Processo	Ajuiz.	nc. Instruça	Prazo
RTSum - 0010027-30.2017.5.18.0128	07/01/17	29/03/17	81
RTSum - 0010028-15.2017.5.18.0128	09/01/17	07/06/17	149
RTSum - 0010030-82.2017.5.18.0128	09/01/17	24/02/17	46
RTSum - 0010031-67.2017.5.18.0128	09/01/17	24/02/17	46
RTSum - 0010032-52.2017.5.18.0128	09/01/17	24/02/17	46
RTSum - 0010033-37.2017.5.18.0128	09/01/17	24/02/17	46
RTSum - 0010034-22.2017.5.18.0128	09/01/17	02/08/17	205
RTSum - 0010036-89.2017.5.18.0128	09/01/17	20/02/17	42
RTSum - 0010037-74.2017.5.18.0128	10/01/17	07/06/17	148
RTSum - 0010038-59.2017.5.18.0128	10/01/17	24/02/17	45
RTSum - 0010038-59.2017.5.18.0128	10/01/17	22/03/17	71
RTSum - 0010039-44.2017.5.18.0128	10/01/17	24/02/17	45
RTSum - 0010040-29.2017.5.18.0128	10/01/17	24/02/17	45
RTSum - 0010041-14.2017.5.18.0128	10/01/17	24/02/17	45
RTSum - 0010042-96.2017.5.18.0128	11/01/17	24/02/17	44
RTSum - 0010043-81.2017.5.18.0128	11/01/17	24/02/17	44
RTSum - 0010044-66.2017.5.18.0128	11/01/17	01/03/17	49
RTSum - 0010050-73.2017.5.18.0128	12/01/17	24/02/17	43
RTSum - 0010050-73.2017.5.18.0128	12/01/17	05/04/17	83
RTSum - 0010052-43.2017.5.18.0128	12/01/17	24/02/17	43
RTSum - 0010053-28.2017.5.18.0128	12/01/17	24/02/17	43
RTSum - 0010054-13.2017.5.18.0128	12/01/17	24/02/17	43
RTSum - 0010055-95.2017.5.18.0128	12/01/17	24/02/17	43
RTSum - 0010059-35.2017.5.18.0128	13/01/17	14/03/17	60
RTSum - 0010060-20.2017.5.18.0128	13/01/17	14/03/17	60

**Legenda:**

**Ajuiz.** Data do Ajuizamento;

**Enc. da Instrução:** Data da conclusão para proferir sentença;

**Prazo:** Quantidade de dias decorridos do ajuizamento até o encerramento da instrução.



## PRAZO MÉDIO ENTRE O AJUIZAMENTO E O ENCERRAMENTO DA INSTRUÇÃO - VARA DO TRABALHO DE GOIATUBA

### VARA DO TRABALHO DE GOIATUBA

#### SUMARÍSSIMO

Qtd	Prazo Médio
1.150	72,98

Nr. Processo	Ajuiz.	nc. Instruça	Prazo
RTSum - 0010061-05.2017.5.18.0128	13/01/17	08/03/17	54
RTSum - 0010062-87.2017.5.18.0128	13/01/17	01/06/17	139
RTSum - 0010063-72.2017.5.18.0128	13/01/17	20/04/17	97
RTSum - 0010069-79.2017.5.18.0128	16/01/17	20/07/17	185
RTSum - 0010070-64.2017.5.18.0128	16/01/17	24/02/17	39
RTSum - 0010071-49.2017.5.18.0128	16/01/17	24/02/17	39
RTSum - 0010073-19.2017.5.18.0128	16/01/17	24/02/17	39
RTSum - 0010075-86.2017.5.18.0128	16/01/17	04/07/17	169
RTSum - 0010078-41.2017.5.18.0128	17/01/17	06/03/17	48
RTSum - 0010079-26.2017.5.18.0128	17/01/17	09/06/17	143
RTSum - 0010080-11.2017.5.18.0128	17/01/17	24/02/17	38
RTSum - 0010081-93.2017.5.18.0128	17/01/17	24/02/17	38
RTSum - 0010082-78.2017.5.18.0128	17/01/17	04/08/17	199
RTSum - 0010083-63.2017.5.18.0128	17/01/17	24/02/17	38
RTSum - 0010084-48.2017.5.18.0128	17/01/17	08/03/17	50
RTSum - 0010085-33.2017.5.18.0128	18/01/17	18/01/17	0
RTSum - 0010087-03.2017.5.18.0128	18/01/17	08/03/17	49
RTSum - 0010088-85.2017.5.18.0128	18/01/17	23/01/17	5
RTSum - 0010090-55.2017.5.18.0128	18/01/17	06/03/17	47
RTSum - 0010091-40.2017.5.18.0128	18/01/17	06/03/17	47
RTSum - 0010092-25.2017.5.18.0128	18/01/17	23/01/17	5
RTSum - 0010093-10.2017.5.18.0128	18/01/17	24/02/17	37
RTSum - 0010093-10.2017.5.18.0128	18/01/17	16/03/17	57
RTSum - 0010096-62.2017.5.18.0128	19/01/17	09/06/17	141
RTSum - 0010097-47.2017.5.18.0128	19/01/17	06/03/17	46

**Legenda:**

**Ajuiz.** Data do Ajuizamento;

**Enc. da Instrução:** Data da conclusão para proferir sentença;

**Prazo:** Quantidade de dias decorridos do ajuizamento até o encerramento da instrução.



## PRAZO MÉDIO ENTRE O AJUIZAMENTO E O ENCERRAMENTO DA INSTRUÇÃO - VARA DO TRABALHO DE GOIATUBA

### VARA DO TRABALHO DE GOIATUBA

#### SUMARÍSSIMO

Qtd	Prazo Médio
1.150	72,98

Nr. Processo	Ajuiz.	nc. Instruça	Prazo
RTSum - 0010099-17.2017.5.18.0128	19/01/17	09/06/17	141
RTSum - 0010100-02.2017.5.18.0128	19/01/17	09/06/17	141
RTSum - 0010101-84.2017.5.18.0128	19/01/17	08/03/17	48
RTSum - 0010106-09.2017.5.18.0128	20/01/17	08/03/17	47
RTSum - 0010107-91.2017.5.18.0128	20/01/17	31/10/17	284
RTSum - 0010111-31.2017.5.18.0128	23/01/17	21/02/17	29
RTSum - 0010114-83.2017.5.18.0128	23/01/17	24/02/17	32
RTSum - 0010114-83.2017.5.18.0128	23/01/17	14/03/17	50
RTSum - 0010115-68.2017.5.18.0128	23/01/17	24/02/17	32
RTSum - 0010115-68.2017.5.18.0128	23/01/17	27/03/17	63
RTSum - 0010116-53.2017.5.18.0128	23/01/17	24/02/17	32
RTSum - 0010116-53.2017.5.18.0128	23/01/17	05/04/17	72
RTSum - 0010117-38.2017.5.18.0128	23/01/17	24/03/17	60
RTSum - 0010117-38.2017.5.18.0128	23/01/17	05/09/17	225
RTSum - 0010118-23.2017.5.18.0128	23/01/17	24/03/17	60
RTSum - 0010118-23.2017.5.18.0128	23/01/17	04/09/17	224
RTSum - 0010119-08.2017.5.18.0128	23/01/17	27/03/17	63
RTSum - 0010120-90.2017.5.18.0128	23/01/17	27/03/17	63
RTSum - 0010121-75.2017.5.18.0128	23/01/17	27/03/17	63
RTSum - 0010122-60.2017.5.18.0128	23/01/17	27/03/17	63
RTSum - 0010124-30.2017.5.18.0128	24/01/17	08/03/17	43
RTSum - 0010125-15.2017.5.18.0128	24/01/17	08/03/17	43
RTSum - 0010126-97.2017.5.18.0128	24/01/17	10/03/17	45
RTSum - 0010128-67.2017.5.18.0128	25/01/17	14/03/17	48
RTSum - 0010129-52.2017.5.18.0128	25/01/17	15/03/17	49

**Legenda:**

**Ajuiz.** Data do Ajuizamento;

**Enc. da Instrução:** Data da conclusão para proferir sentença;

**Prazo:** Quantidade de dias decorridos do ajuizamento até o encerramento da instrução.



## PRAZO MÉDIO ENTRE O AJUIZAMENTO E O ENCERRAMENTO DA INSTRUÇÃO - VARA DO TRABALHO DE GOIATUBA

### VARA DO TRABALHO DE GOIATUBA

#### SUMARÍSSIMO

Qtd	Prazo Médio
1.150	72,98

Nr. Processo	Ajuiz.	nc. Instruçã	Prazo
RTSum - 0010131-22.2017.5.18.0128	25/01/17	15/03/17	49
RTSum - 0010133-89.2017.5.18.0128	25/01/17	27/03/17	61
RTSum - 0010134-74.2017.5.18.0128	25/01/17	27/03/17	61
RTSum - 0010135-59.2017.5.18.0128	25/01/17	27/03/17	61
RTSum - 0010136-44.2017.5.18.0128	25/01/17	27/03/17	61
RTSum - 0010137-29.2017.5.18.0128	25/01/17	24/03/17	58
RTSum - 0010140-81.2017.5.18.0128	26/01/17	23/02/17	28
RTSum - 0010144-21.2017.5.18.0128	28/01/17	08/03/17	39
RTSum - 0010148-58.2017.5.18.0128	30/01/17	14/03/17	43
RTSum - 0010149-43.2017.5.18.0128	30/01/17	14/03/17	43
RTSum - 0010150-28.2017.5.18.0128	30/01/17	14/03/17	43
RTSum - 0010151-13.2017.5.18.0128	30/01/17	14/03/17	43
RTSum - 0010151-81.2015.5.18.0128	19/05/15	10/04/17	692
RTSum - 0010152-95.2017.5.18.0128	30/01/17	14/03/17	43
RTSum - 0010153-80.2017.5.18.0128	30/01/17	14/03/17	43
RTSum - 0010155-50.2017.5.18.0128	30/01/17	14/03/17	43
RTSum - 0010157-20.2017.5.18.0128	30/01/17	14/03/17	43
RTSum - 0010159-87.2017.5.18.0128	30/01/17	14/03/17	43
RTSum - 0010161-57.2017.5.18.0128	30/01/17	14/03/17	43
RTSum - 0010163-27.2017.5.18.0128	30/01/17	14/03/17	43
RTSum - 0010166-79.2017.5.18.0128	30/01/17	22/02/17	23
RTSum - 0010167-64.2017.5.18.0128	30/01/17	11/04/17	71
RTSum - 0010171-04.2017.5.18.0128	30/01/17	15/03/17	44
RTSum - 0010173-71.2017.5.18.0128	30/01/17	15/03/17	44
RTSum - 0010174-56.2017.5.18.0128	30/01/17	28/03/17	57

**Legenda:**

**Ajuiz.** Data do Ajuizamento;

**Enc. da Instrução:** Data da conclusão para proferir sentença;

**Prazo:** Quantidade de dias decorridos do ajuizamento até o encerramento da instrução.



## PRAZO MÉDIO ENTRE O AJUIZAMENTO E O ENCERRAMENTO DA INSTRUÇÃO - VARA DO TRABALHO DE GOIATUBA

### VARA DO TRABALHO DE GOIATUBA

#### SUMARÍSSIMO

Qtd	Prazo Médio
1.150	72,98

Nr. Processo	Ajuiz.	nc. Instruçã	Prazo
RTSum - 0010185-85.2017.5.18.0128	31/01/17	15/03/17	43
RTSum - 0010186-70.2017.5.18.0128	31/01/17	24/02/17	24
RTSum - 0010187-55.2017.5.18.0128	31/01/17	16/03/17	44
RTSum - 0010191-92.2017.5.18.0128	31/01/17	16/03/17	44
RTSum - 0010196-17.2017.5.18.0128	31/01/17	17/03/17	45
RTSum - 0010197-02.2017.5.18.0128	31/01/17	20/02/17	20
RTSum - 0010198-84.2017.5.18.0128	31/01/17	24/02/17	24
RTSum - 0010199-69.2017.5.18.0128	31/01/17	21/03/17	49
RTSum - 0010200-54.2017.5.18.0128	31/01/17	22/02/17	22
RTSum - 0010201-39.2017.5.18.0128	31/01/17	24/02/17	24
RTSum - 0010202-24.2017.5.18.0128	31/01/17	21/02/17	21
RTSum - 0010203-09.2017.5.18.0128	31/01/17	20/02/17	20
RTSum - 0010205-76.2017.5.18.0128	31/01/17	24/02/17	24
RTSum - 0010206-61.2017.5.18.0128	31/01/17	24/02/17	24
RTSum - 0010207-46.2017.5.18.0128	31/01/17	02/03/17	30
RTSum - 0010207-46.2017.5.18.0128	31/01/17	25/04/17	84
RTSum - 0010208-31.2017.5.18.0128	31/01/17	16/03/17	44
RTSum - 0010209-16.2017.5.18.0128	31/01/17	07/03/17	35
RTSum - 0010210-98.2017.5.18.0128	31/01/17	24/02/17	24
RTSum - 0010211-83.2017.5.18.0128	31/01/17	24/02/17	24
RTSum - 0010212-68.2017.5.18.0128	31/01/17	24/02/17	24
RTSum - 0010214-38.2017.5.18.0128	31/01/17	20/02/17	20
RTSum - 0010217-90.2017.5.18.0128	31/01/17	20/02/17	20
RTSum - 0010218-75.2017.5.18.0128	31/01/17	20/02/17	20
RTSum - 0010219-60.2017.5.18.0128	31/01/17	20/02/17	20

**Legenda:**

**Ajuiz.** Data do Ajuizamento;

**Enc. da Instrução:** Data da conclusão para proferir sentença;

**Prazo:** Quantidade de dias decorridos do ajuizamento até o encerramento da instrução.



## PRAZO MÉDIO ENTRE O AJUIZAMENTO E O ENCERRAMENTO DA INSTRUÇÃO - VARA DO TRABALHO DE GOIATUBA

### VARA DO TRABALHO DE GOIATUBA

#### SUMARÍSSIMO

Qtd	Prazo Médio
1.150	72,98

Nr. Processo	Ajuiz.	nc. Instruçã	Prazo
RTSum - 0010220-45.2017.5.18.0128	31/01/17	24/02/17	24
RTSum - 0010221-30.2017.5.18.0128	31/01/17	24/02/17	24
RTSum - 0010223-97.2017.5.18.0128	31/01/17	24/02/17	24
RTSum - 0010224-82.2017.5.18.0128	31/01/17	24/02/17	24
RTSum - 0010225-67.2017.5.18.0128	31/01/17	24/02/17	24
RTSum - 0010226-52.2017.5.18.0128	31/01/17	24/02/17	24
RTSum - 0010228-22.2017.5.18.0128	31/01/17	24/02/17	24
RTSum - 0010243-88.2017.5.18.0128	02/02/17	09/02/17	7
RTSum - 0010253-35.2017.5.18.0128	02/02/17	23/03/17	49
RTSum - 0010258-57.2017.5.18.0128	03/02/17	22/02/17	19
RTSum - 0010258-57.2017.5.18.0128	03/02/17	02/03/17	27
RTSum - 0010265-49.2017.5.18.0128	05/02/17	20/03/17	43
RTSum - 0010266-34.2017.5.18.0128	05/02/17	15/03/17	38
RTSum - 0010266-68.2016.5.18.0128	28/01/16	25/01/17	363
RTSum - 0010267-19.2017.5.18.0128	05/02/17	15/03/17	38
RTSum - 0010268-04.2017.5.18.0128	05/02/17	15/03/17	38
RTSum - 0010269-86.2017.5.18.0128	05/02/17	15/03/17	38
RTSum - 0010270-71.2017.5.18.0128	05/02/17	15/03/17	38
RTSum - 0010271-56.2017.5.18.0128	05/02/17	20/03/17	43
RTSum - 0010272-41.2017.5.18.0128	05/02/17	15/03/17	38
RTSum - 0010273-26.2017.5.18.0128	05/02/17	15/03/17	38
RTSum - 0010274-11.2017.5.18.0128	05/02/17	15/03/17	38
RTSum - 0010275-93.2017.5.18.0128	05/02/17	15/03/17	38
RTSum - 0010276-78.2017.5.18.0128	05/02/17	20/03/17	43
RTSum - 0010277-63.2017.5.18.0128	05/02/17	15/03/17	38

**Legenda:**

**Ajuiz.** Data do Ajuizamento;

**Enc. da Instrução:** Data da conclusão para proferir sentença;

**Prazo:** Quantidade de dias decorridos do ajuizamento até o encerramento da instrução.



## PRAZO MÉDIO ENTRE O AJUIZAMENTO E O ENCERRAMENTO DA INSTRUÇÃO - VARA DO TRABALHO DE GOIATUBA

### VARA DO TRABALHO DE GOIATUBA

#### SUMARÍSSIMO

Qtd	Prazo Médio
1.150	72,98

Nr. Processo	Ajuiz.	nc. Instruçã	Prazo
RTSum - 0010278-48.2017.5.18.0128	05/02/17	15/03/17	38
RTSum - 0010279-33.2017.5.18.0128	05/02/17	15/03/17	38
RTSum - 0010280-18.2017.5.18.0128	05/02/17	15/03/17	38
RTSum - 0010281-03.2017.5.18.0128	05/02/17	15/03/17	38
RTSum - 0010282-85.2017.5.18.0128	05/02/17	15/03/17	38
RTSum - 0010283-70.2017.5.18.0128	05/02/17	20/03/17	43
RTSum - 0010284-55.2017.5.18.0128	05/02/17	15/03/17	38
RTSum - 0010285-40.2017.5.18.0128	05/02/17	15/03/17	38
RTSum - 0010286-25.2017.5.18.0128	05/02/17	15/03/17	38
RTSum - 0010287-10.2017.5.18.0128	05/02/17	15/03/17	38
RTSum - 0010288-92.2017.5.18.0128	05/02/17	15/03/17	38
RTSum - 0010289-77.2017.5.18.0128	05/02/17	15/03/17	38
RTSum - 0010290-62.2017.5.18.0128	05/02/17	23/03/17	46
RTSum - 0010292-32.2017.5.18.0128	05/02/17	15/03/17	38
RTSum - 0010293-17.2017.5.18.0128	05/02/17	15/03/17	38
RTSum - 0010294-02.2017.5.18.0128	05/02/17	20/03/17	43
RTSum - 0010295-84.2017.5.18.0128	05/02/17	20/03/17	43
RTSum - 0010296-69.2017.5.18.0128	05/02/17	15/03/17	38
RTSum - 0010297-54.2017.5.18.0128	05/02/17	20/03/17	43
RTSum - 0010307-98.2017.5.18.0128	06/02/17	24/02/17	18
RTSum - 0010313-08.2017.5.18.0128	06/02/17	02/06/17	116
RTSum - 0010319-15.2017.5.18.0128	07/02/17	06/04/17	58
RTSum - 0010320-97.2017.5.18.0128	07/02/17	20/03/17	41
RTSum - 0010321-82.2017.5.18.0128	07/02/17	06/04/17	58
RTSum - 0010323-52.2017.5.18.0128	08/02/17	10/04/17	61

**Legenda:**

**Ajuiz.** Data do Ajuizamento;

**Enc. da Instrução:** Data da conclusão para proferir sentença;

**Prazo:** Quantidade de dias decorridos do ajuizamento até o encerramento da instrução.



## PRAZO MÉDIO ENTRE O AJUIZAMENTO E O ENCERRAMENTO DA INSTRUÇÃO - VARA DO TRABALHO DE GOIATUBA

### VARA DO TRABALHO DE GOIATUBA

#### SUMARÍSSIMO

Qtd	Prazo Médio
1.150	72,98

Nr. Processo	Ajuiz.	nc. Instruçã	Prazo
RTSum - 0010324-37.2017.5.18.0128	08/02/17	07/06/17	119
RTSum - 0010326-07.2017.5.18.0128	08/02/17	17/02/17	9
RTSum - 0010328-74.2017.5.18.0128	08/02/17	23/03/17	43
RTSum - 0010330-44.2017.5.18.0128	08/02/17	17/02/17	9
RTSum - 0010334-81.2017.5.18.0128	09/02/17	09/02/17	0
RTSum - 0010336-51.2017.5.18.0128	09/02/17	05/06/17	116
RTSum - 0010338-21.2017.5.18.0128	09/02/17	09/06/17	120
RTSum - 0010339-06.2017.5.18.0128	09/02/17	23/03/17	42
RTSum - 0010340-88.2017.5.18.0128	09/02/17	23/03/17	42
RTSum - 0010341-73.2017.5.18.0128	09/02/17	07/04/17	57
RTSum - 0010342-58.2017.5.18.0128	09/02/17	23/03/17	42
RTSum - 0010343-43.2017.5.18.0128	09/02/17	23/03/17	42
RTSum - 0010344-28.2017.5.18.0128	09/02/17	23/03/17	42
RTSum - 0010345-13.2017.5.18.0128	09/02/17	14/02/17	5
RTSum - 0010346-95.2017.5.18.0128	09/02/17	23/03/17	42
RTSum - 0010347-80.2017.5.18.0128	09/02/17	23/03/17	42
RTSum - 0010348-65.2017.5.18.0128	09/02/17	23/03/17	42
RTSum - 0010349-50.2017.5.18.0128	09/02/17	23/03/17	42
RTSum - 0010350-35.2017.5.18.0128	09/02/17	23/03/17	42
RTSum - 0010351-20.2017.5.18.0128	09/02/17	20/04/17	70
RTSum - 0010352-05.2017.5.18.0128	09/02/17	23/03/17	42
RTSum - 0010353-87.2017.5.18.0128	09/02/17	23/03/17	42
RTSum - 0010354-72.2017.5.18.0128	09/02/17	24/03/17	43
RTSum - 0010355-57.2017.5.18.0128	09/02/17	24/03/17	43
RTSum - 0010356-42.2017.5.18.0128	09/02/17	24/03/17	43

**Legenda:**

**Ajuiz.** Data do Ajuizamento;

**Enc. da Instrução:** Data da conclusão para proferir sentença;

**Prazo:** Quantidade de dias decorridos do ajuizamento até o encerramento da instrução.





## PRAZO MÉDIO ENTRE O AJUIZAMENTO E O ENCERRAMENTO DA INSTRUÇÃO - VARA DO TRABALHO DE GOIATUBA

### VARA DO TRABALHO DE GOIATUBA

#### SUMARÍSSIMO

Qtd	Prazo Médio
1.150	72,98

Nr. Processo	Ajuiz.	nc. Instruçã	Prazo
RTSum - 0010357-27.2017.5.18.0128	09/02/17	24/03/17	43
RTSum - 0010358-12.2017.5.18.0128	09/02/17	24/03/17	43
RTSum - 0010359-94.2017.5.18.0128	09/02/17	24/03/17	43
RTSum - 0010360-79.2017.5.18.0128	09/02/17	11/04/17	61
RTSum - 0010361-64.2017.5.18.0128	09/02/17	04/08/17	176
RTSum - 0010362-49.2017.5.18.0128	09/02/17	10/04/17	60
RTSum - 0010363-34.2017.5.18.0128	09/02/17	10/04/17	60
RTSum - 0010364-19.2017.5.18.0128	09/02/17	24/03/17	43
RTSum - 0010365-04.2017.5.18.0128	09/02/17	24/03/17	43
RTSum - 0010366-86.2017.5.18.0128	09/02/17	10/04/17	60
RTSum - 0010367-71.2017.5.18.0128	09/02/17	24/03/17	43
RTSum - 0010368-56.2017.5.18.0128	09/02/17	10/04/17	60
RTSum - 0010369-41.2017.5.18.0128	09/02/17	24/03/17	43
RTSum - 0010370-26.2017.5.18.0128	09/02/17	24/03/17	43
RTSum - 0010371-11.2017.5.18.0128	09/02/17	10/04/17	60
RTSum - 0010372-93.2017.5.18.0128	10/02/17	23/03/17	41
RTSum - 0010373-78.2017.5.18.0128	10/02/17	23/03/17	41
RTSum - 0010375-48.2017.5.18.0128	10/02/17	27/03/17	45
RTSum - 0010376-33.2017.5.18.0128	10/02/17	07/04/17	56
RTSum - 0010377-18.2017.5.18.0128	10/02/17	11/04/17	60
RTSum - 0010378-03.2017.5.18.0128	10/02/17	23/03/17	41
RTSum - 0010379-85.2017.5.18.0128	10/02/17	23/03/17	41
RTSum - 0010380-70.2017.5.18.0128	10/02/17	23/03/17	41
RTSum - 0010381-55.2017.5.18.0128	10/02/17	23/03/17	41
RTSum - 0010382-40.2017.5.18.0128	10/02/17	23/03/17	41

**Legenda:**

**Ajuiz.** Data do Ajuizamento;

**Enc. da Instrução:** Data da conclusão para proferir sentença;

**Prazo:** Quantidade de dias decorridos do ajuizamento até o encerramento da instrução.



## PRAZO MÉDIO ENTRE O AJUIZAMENTO E O ENCERRAMENTO DA INSTRUÇÃO - VARA DO TRABALHO DE GOIATUBA

### VARA DO TRABALHO DE GOIATUBA

#### SUMARÍSSIMO

Qtd	Prazo Médio
1.150	72,98

Nr. Processo	Ajuiz.	nc. Instruçã	Prazo
RTSum - 0010383-25.2017.5.18.0128	10/02/17	23/03/17	41
RTSum - 0010384-10.2017.5.18.0128	10/02/17	23/03/17	41
RTSum - 0010385-92.2017.5.18.0128	10/02/17	23/03/17	41
RTSum - 0010390-17.2017.5.18.0128	14/02/17	29/03/17	43
RTSum - 0010393-69.2017.5.18.0128	14/02/17	10/04/17	55
RTSum - 0010394-54.2017.5.18.0128	14/02/17	10/04/17	55
RTSum - 0010396-24.2017.5.18.0128	14/02/17	18/04/17	63
RTSum - 0010397-09.2017.5.18.0128	15/02/17	27/03/17	40
RTSum - 0010398-91.2017.5.18.0128	15/02/17	27/03/17	40
RTSum - 0010402-31.2017.5.18.0128	16/02/17	20/04/17	63
RTSum - 0010403-16.2017.5.18.0128	16/02/17	10/04/17	53
RTSum - 0010405-83.2017.5.18.0128	16/02/17	10/04/17	53
RTSum - 0010408-38.2017.5.18.0128	17/02/17	18/04/17	60
RTSum - 0010411-90.2017.5.18.0128	18/02/17	24/04/17	65
RTSum - 0010412-75.2017.5.18.0128	18/02/17	11/04/17	52
RTSum - 0010413-60.2017.5.18.0128	18/02/17	29/03/17	39
RTSum - 0010414-45.2017.5.18.0128	18/02/17	11/04/17	52
RTSum - 0010415-30.2017.5.18.0128	18/02/17	11/04/17	52
RTSum - 0010416-15.2017.5.18.0128	18/02/17	11/04/17	52
RTSum - 0010417-97.2017.5.18.0128	18/02/17	11/04/17	52
RTSum - 0010418-82.2017.5.18.0128	18/02/17	29/03/17	39
RTSum - 0010419-67.2017.5.18.0128	18/02/17	29/03/17	39
RTSum - 0010420-52.2017.5.18.0128	18/02/17	29/03/17	39
RTSum - 0010421-37.2017.5.18.0128	18/02/17	29/03/17	39
RTSum - 0010422-22.2017.5.18.0128	18/02/17	29/03/17	39

**Legenda:**

**Ajuiz.** Data do Ajuizamento;

**Enc. da Instrução:** Data da conclusão para proferir sentença;

**Prazo:** Quantidade de dias decorridos do ajuizamento até o encerramento da instrução.



## PRAZO MÉDIO ENTRE O AJUIZAMENTO E O ENCERRAMENTO DA INSTRUÇÃO - VARA DO TRABALHO DE GOIATUBA

### VARA DO TRABALHO DE GOIATUBA

#### SUMARÍSSIMO

Qtd	Prazo Médio
1.150	72,98

Nr. Processo	Ajuiz.	nc. Instruça	Prazo
RTSum - 0010423-07.2017.5.18.0128	18/02/17	29/03/17	39
RTSum - 0010424-89.2017.5.18.0128	18/02/17	29/03/17	39
RTSum - 0010425-74.2017.5.18.0128	18/02/17	29/03/17	39
RTSum - 0010426-59.2017.5.18.0128	18/02/17	29/03/17	39
RTSum - 0010427-44.2017.5.18.0128	18/02/17	29/03/17	39
RTSum - 0010428-29.2017.5.18.0128	18/02/17	29/03/17	39
RTSum - 0010429-14.2017.5.18.0128	18/02/17	29/03/17	39
RTSum - 0010430-96.2017.5.18.0128	18/02/17	29/03/17	39
RTSum - 0010432-66.2017.5.18.0128	19/02/17	29/03/17	38
RTSum - 0010433-51.2017.5.18.0128	19/02/17	29/03/17	38
RTSum - 0010434-36.2017.5.18.0128	19/02/17	29/03/17	38
RTSum - 0010435-21.2017.5.18.0128	19/02/17	29/03/17	38
RTSum - 0010438-73.2017.5.18.0128	20/02/17	27/03/17	35
RTSum - 0010440-43.2017.5.18.0128	20/02/17	29/03/17	37
RTSum - 0010443-95.2017.5.18.0128	20/02/17	20/03/17	28
RTSum - 0010447-35.2017.5.18.0128	21/02/17	20/03/17	27
RTSum - 0010449-05.2017.5.18.0128	21/02/17	20/03/17	27
RTSum - 0010451-72.2017.5.18.0128	21/02/17	23/03/17	30
RTSum - 0010457-79.2017.5.18.0128	22/02/17	20/03/17	26
RTSum - 0010459-49.2017.5.18.0128	22/02/17	23/03/17	29
RTSum - 0010461-19.2017.5.18.0128	22/02/17	24/02/17	2
RTSum - 0010463-86.2017.5.18.0128	22/02/17	23/03/17	29
RTSum - 0010469-93.2017.5.18.0128	23/02/17	09/06/17	106
RTSum - 0010477-41.2015.5.18.0128	30/06/15	24/02/17	605
RTSum - 0010477-41.2015.5.18.0128	30/06/15	14/03/17	623

**Legenda:**

**Ajuiz.** Data do Ajuizamento;

**Enc. da Instrução:** Data da conclusão para proferir sentença;

**Prazo:** Quantidade de dias decorridos do ajuizamento até o encerramento da instrução.



## PRAZO MÉDIO ENTRE O AJUIZAMENTO E O ENCERRAMENTO DA INSTRUÇÃO - VARA DO TRABALHO DE GOIATUBA

### VARA DO TRABALHO DE GOIATUBA

#### SUMARÍSSIMO

Qtd	Prazo Médio
1.150	72,98

Nr. Processo	Ajuiz.	nc. Instruçã	Prazo
RTSum - 0010481-10.2017.5.18.0128	24/02/17	23/03/17	27
RTSum - 0010482-92.2017.5.18.0128	24/02/17	04/08/17	161
RTSum - 0010483-77.2017.5.18.0128	24/02/17	23/03/17	27
RTSum - 0010484-62.2017.5.18.0128	24/02/17	28/09/17	216
RTSum - 0010485-47.2017.5.18.0128	24/02/17	07/04/17	42
RTSum - 0010491-54.2017.5.18.0128	01/03/17	30/06/17	121
RTSum - 0010493-24.2017.5.18.0128	02/03/17	16/08/17	167
RTSum - 0010500-16.2017.5.18.0128	03/03/17	07/06/17	96
RTSum - 0010506-57.2016.5.18.0128	22/02/16	17/02/17	361
RTSum - 0010513-15.2017.5.18.0128	06/03/17	18/04/17	43
RTSum - 0010514-97.2017.5.18.0128	06/03/17	24/03/17	18
RTSum - 0010515-82.2017.5.18.0128	06/03/17	24/03/17	18
RTSum - 0010516-67.2017.5.18.0128	07/03/17	20/03/17	13
RTSum - 0010517-52.2017.5.18.0128	07/03/17	24/03/17	17
RTSum - 0010518-37.2017.5.18.0128	07/03/17	04/04/17	28
RTSum - 0010521-89.2017.5.18.0128	07/03/17	24/03/17	17
RTSum - 0010522-74.2017.5.18.0128	07/03/17	24/03/17	17
RTSum - 0010523-59.2017.5.18.0128	07/03/17	24/03/17	17
RTSum - 0010524-44.2017.5.18.0128	07/03/17	24/03/17	17
RTSum - 0010525-29.2017.5.18.0128	08/03/17	23/03/17	15
RTSum - 0010525-63.2016.5.18.0128	24/02/16	26/01/17	337
RTSum - 0010527-96.2017.5.18.0128	08/03/17	24/03/17	16
RTSum - 0010531-70.2016.5.18.0128	24/02/16	02/06/17	464
RTSum - 0010539-13.2017.5.18.0128	12/03/17	15/09/17	187
RTSum - 0010540-79.2017.5.18.0101	05/06/17	28/06/17	23

**Legenda:**

**Ajuiz.** Data do Ajuizamento;

**Enc. da Instrução:** Data da conclusão para proferir sentença;

**Prazo:** Quantidade de dias decorridos do ajuizamento até o encerramento da instrução.



## PRAZO MÉDIO ENTRE O AJUIZAMENTO E O ENCERRAMENTO DA INSTRUÇÃO - VARA DO TRABALHO DE GOIATUBA

### VARA DO TRABALHO DE GOIATUBA

#### SUMARÍSSIMO

Qtd	Prazo Médio
1.150	72,98

Nr. Processo	Ajuiz.	nc. Instruçã	Prazo
RTSum - 0010543-50.2017.5.18.0128	13/03/17	29/03/17	16
RTSum - 0010545-20.2017.5.18.0128	14/03/17	05/04/17	22
RTSum - 0010546-05.2017.5.18.0128	14/03/17	05/04/17	22
RTSum - 0010547-87.2017.5.18.0128	14/03/17	05/04/17	22
RTSum - 0010548-72.2017.5.18.0128	14/03/17	05/04/17	22
RTSum - 0010549-57.2017.5.18.0128	14/03/17	05/04/17	22
RTSum - 0010550-42.2017.5.18.0128	14/03/17	05/04/17	22
RTSum - 0010551-27.2017.5.18.0128	14/03/17	05/04/17	22
RTSum - 0010551-79.2016.5.18.0122	18/07/16	24/02/17	221
RTSum - 0010551-79.2016.5.18.0122	18/07/16	05/04/17	261
RTSum - 0010552-12.2017.5.18.0128	14/03/17	04/04/17	21
RTSum - 0010553-94.2017.5.18.0128	14/03/17	05/04/17	22
RTSum - 0010554-79.2017.5.18.0128	14/03/17	04/04/17	21
RTSum - 0010556-49.2017.5.18.0128	14/03/17	04/04/17	21
RTSum - 0010561-71.2017.5.18.0128	14/03/17	10/04/17	27
RTSum - 0010562-56.2017.5.18.0128	14/03/17	27/09/17	197
RTSum - 0010563-41.2017.5.18.0128	14/03/17	29/03/17	15
RTSum - 0010564-26.2017.5.18.0128	14/03/17	05/04/17	22
RTSum - 0010567-78.2017.5.18.0128	14/03/17	29/09/17	199
RTSum - 0010567-78.2017.5.18.0128	14/03/17	03/10/17	203
RTSum - 0010571-18.2017.5.18.0128	15/03/17	18/04/17	34
RTSum - 0010572-03.2017.5.18.0128	15/03/17	11/04/17	27
RTSum - 0010573-85.2017.5.18.0128	16/03/17	04/04/17	19
RTSum - 0010575-55.2017.5.18.0128	16/03/17	18/04/17	33
RTSum - 0010576-40.2017.5.18.0128	16/03/17	20/03/17	4

**Legenda:**

**Ajuiz.** Data do Ajuizamento;

**Enc. da Instrução:** Data da conclusão para proferir sentença;

**Prazo:** Quantidade de dias decorridos do ajuizamento até o encerramento da instrução.



## PRAZO MÉDIO ENTRE O AJUIZAMENTO E O ENCERRAMENTO DA INSTRUÇÃO - VARA DO TRABALHO DE GOIATUBA

### VARA DO TRABALHO DE GOIATUBA

#### SUMARÍSSIMO

Qtd	Prazo Médio
1.150	72,98

Nr. Processo	Ajuiz.	nc. Instruçã	Prazo
RTSum - 0010584-17.2017.5.18.0128	20/03/17	18/04/17	29
RTSum - 0010589-39.2017.5.18.0128	21/03/17	19/04/17	29
RTSum - 0010592-91.2017.5.18.0128	21/03/17	22/03/17	1
RTSum - 0010596-31.2017.5.18.0128	22/03/17	19/04/17	28
RTSum - 0010597-16.2017.5.18.0128	22/03/17	19/04/17	28
RTSum - 0010603-23.2017.5.18.0128	24/03/17	20/04/17	27
RTSum - 0010604-08.2017.5.18.0128	24/03/17	18/04/17	25
RTSum - 0010605-90.2017.5.18.0128	24/03/17	20/04/17	27
RTSum - 0010612-19.2016.5.18.0128	07/03/16	14/02/17	344
RTSum - 0010613-67.2017.5.18.0128	27/03/17	18/04/17	22
RTSum - 0010616-22.2017.5.18.0128	28/03/17	20/04/17	23
RTSum - 0010619-74.2017.5.18.0128	28/03/17	20/04/17	23
RTSum - 0010625-81.2017.5.18.0128	29/03/17	25/04/17	27
RTSum - 0010626-66.2017.5.18.0128	29/03/17	26/04/17	28
RTSum - 0010631-88.2017.5.18.0128	30/03/17	24/04/17	25
RTSum - 0010632-73.2017.5.18.0128	30/03/17	24/04/17	25
RTSum - 0010633-58.2017.5.18.0128	30/03/17	25/04/17	26
RTSum - 0010635-28.2017.5.18.0128	31/03/17	24/04/17	24
RTSum - 0010637-95.2017.5.18.0128	31/03/17	24/04/17	24
RTSum - 0010646-57.2017.5.18.0128	03/04/17	25/04/17	22
RTSum - 0010648-27.2017.5.18.0128	04/04/17	25/04/17	21
RTSum - 0010650-94.2017.5.18.0128	04/04/17	25/04/17	21
RTSum - 0010651-79.2017.5.18.0128	04/04/17	25/04/17	21
RTSum - 0010652-64.2017.5.18.0128	04/04/17	28/04/17	24
RTSum - 0010653-49.2017.5.18.0128	04/04/17	25/04/17	21

**Legenda:**

**Ajuiz.** Data do Ajuizamento;

**Enc. da Instrução:** Data da conclusão para proferir sentença;

**Prazo:** Quantidade de dias decorridos do ajuizamento até o encerramento da instrução.



## PRAZO MÉDIO ENTRE O AJUIZAMENTO E O ENCERRAMENTO DA INSTRUÇÃO - VARA DO TRABALHO DE GOIATUBA

### VARA DO TRABALHO DE GOIATUBA

#### SUMARÍSSIMO

Qtd	Prazo Médio
1.150	72,98

Nr. Processo	Ajuiz.	nc. Instruça	Prazo
RTSum - 0010657-86.2017.5.18.0128	05/04/17	09/05/17	34
RTSum - 0010663-93.2017.5.18.0128	05/04/17	11/05/17	36
RTSum - 0010667-33.2017.5.18.0128	07/04/17	03/05/17	26
RTSum - 0010670-85.2017.5.18.0128	07/04/17	09/05/17	32
RTSum - 0010672-55.2017.5.18.0128	10/04/17	03/05/17	23
RTSum - 0010673-40.2017.5.18.0128	10/04/17	05/05/17	25
RTSum - 0010675-10.2017.5.18.0128	10/04/17	09/05/17	29
RTSum - 0010678-62.2017.5.18.0128	10/04/17	03/05/17	23
RTSum - 0010684-69.2017.5.18.0128	11/04/17	11/05/17	30
RTSum - 0010687-24.2017.5.18.0128	11/04/17	09/05/17	28
RTSum - 0010688-09.2017.5.18.0128	11/04/17	05/05/17	24
RTSum - 0010690-76.2017.5.18.0128	12/04/17	03/05/17	21
RTSum - 0010692-46.2017.5.18.0128	12/04/17	05/05/17	23
RTSum - 0010693-31.2017.5.18.0128	12/04/17	24/10/17	195
RTSum - 0010694-16.2017.5.18.0128	12/04/17	09/05/17	27
RTSum - 0010696-83.2017.5.18.0128	12/04/17	09/05/17	27
RTSum - 0010699-38.2017.5.18.0128	13/04/17	09/05/17	26
RTSum - 0010704-60.2017.5.18.0128	13/04/17	03/05/17	20
RTSum - 0010705-45.2017.5.18.0128	16/04/17	03/05/17	17
RTSum - 0010710-67.2017.5.18.0128	17/04/17	09/05/17	22
RTSum - 0010713-22.2017.5.18.0128	17/04/17	22/11/17	219
RTSum - 0010714-07.2017.5.18.0128	17/04/17	09/05/17	22
RTSum - 0010714-28.2017.5.18.0121	20/07/17	08/08/17	19
RTSum - 0010719-29.2017.5.18.0128	17/04/17	08/05/17	21
RTSum - 0010721-96.2017.5.18.0128	17/04/17	11/08/17	116

**Legenda:**

**Ajuiz.** Data do Ajuizamento;

**Enc. da Instrução:** Data da conclusão para proferir sentença;

**Prazo:** Quantidade de dias decorridos do ajuizamento até o encerramento da instrução.



## PRAZO MÉDIO ENTRE O AJUIZAMENTO E O ENCERRAMENTO DA INSTRUÇÃO - VARA DO TRABALHO DE GOIATUBA

### VARA DO TRABALHO DE GOIATUBA

#### SUMARÍSSIMO

Qtd	Prazo Médio
1.150	72,98

Nr. Processo	Ajuiz.	nc. Instruçã	Prazo
RTSum - 0010723-66.2017.5.18.0128	18/04/17	27/04/17	9
RTSum - 0010725-36.2017.5.18.0128	19/04/17	04/05/17	15
RTSum - 0010726-21.2017.5.18.0128	19/04/17	04/05/17	15
RTSum - 0010728-88.2017.5.18.0128	19/04/17	12/05/17	23
RTSum - 0010729-73.2017.5.18.0128	20/04/17	02/05/17	12
RTSum - 0010731-43.2017.5.18.0128	20/04/17	04/05/17	14
RTSum - 0010734-95.2017.5.18.0128	21/04/17	20/06/17	60
RTSum - 0010735-80.2017.5.18.0128	21/04/17	20/06/17	60
RTSum - 0010737-50.2017.5.18.0128	24/04/17	18/05/17	24
RTSum - 0010738-35.2017.5.18.0128	24/04/17	18/05/17	24
RTSum - 0010739-20.2017.5.18.0128	24/04/17	18/05/17	24
RTSum - 0010740-05.2017.5.18.0128	24/04/17	18/05/17	24
RTSum - 0010744-42.2017.5.18.0128	25/04/17	10/05/17	15
RTSum - 0010745-27.2017.5.18.0128	25/04/17	10/05/17	15
RTSum - 0010746-12.2017.5.18.0128	25/04/17	10/05/17	15
RTSum - 0010747-94.2017.5.18.0128	25/04/17	18/05/17	23
RTSum - 0010748-79.2017.5.18.0128	25/04/17	18/05/17	23
RTSum - 0010749-64.2017.5.18.0128	25/04/17	18/05/17	23
RTSum - 0010750-49.2017.5.18.0128	25/04/17	18/05/17	23
RTSum - 0010751-34.2017.5.18.0128	25/04/17	18/05/17	23
RTSum - 0010758-26.2017.5.18.0128	27/04/17	21/07/17	85
RTSum - 0010759-11.2017.5.18.0128	27/04/17	11/05/17	14
RTSum - 0010760-93.2017.5.18.0128	27/04/17	23/08/17	118
RTSum - 0010761-78.2017.5.18.0128	27/04/17	18/05/17	21
RTSum - 0010763-48.2017.5.18.0128	27/04/17	16/05/17	19

**Legenda:**

**Ajuiz.** Data do Ajuizamento;

**Enc. da Instrução:** Data da conclusão para proferir sentença;

**Prazo:** Quantidade de dias decorridos do ajuizamento até o encerramento da instrução.





## PRAZO MÉDIO ENTRE O AJUIZAMENTO E O ENCERRAMENTO DA INSTRUÇÃO - VARA DO TRABALHO DE GOIATUBA

### VARA DO TRABALHO DE GOIATUBA

#### SUMARÍSSIMO

Qtd	Prazo Médio
1.150	72,98

Nr. Processo	Ajuiz.	nc. Instruçã	Prazo
RTSum - 0010764-33.2017.5.18.0128	27/04/17	18/05/17	21
RTSum - 0010767-85.2017.5.18.0128	28/04/17	18/05/17	20
RTSum - 0010769-55.2017.5.18.0128	28/04/17	16/05/17	18
RTSum - 0010770-40.2017.5.18.0128	28/04/17	16/05/17	18
RTSum - 0010772-10.2017.5.18.0128	28/04/17	18/05/17	20
RTSum - 0010773-92.2017.5.18.0128	28/04/17	18/05/17	20
RTSum - 0010775-62.2017.5.18.0128	28/04/17	18/05/17	20
RTSum - 0010776-47.2017.5.18.0128	29/04/17	18/05/17	19
RTSum - 0010778-17.2017.5.18.0128	01/05/17	12/05/17	11
RTSum - 0010779-02.2017.5.18.0128	01/05/17	12/05/17	11
RTSum - 0010780-84.2017.5.18.0128	01/05/17	11/05/17	10
RTSum - 0010782-54.2017.5.18.0128	02/05/17	22/11/17	204
RTSum - 0010784-24.2017.5.18.0128	02/05/17	24/07/17	83
RTSum - 0010790-31.2017.5.18.0128	03/05/17	09/05/17	6
RTSum - 0010790-31.2017.5.18.0128	03/05/17	16/05/17	13
RTSum - 0010791-16.2017.5.18.0128	03/05/17	25/05/17	22
RTSum - 0010793-83.2017.5.18.0128	03/05/17	23/08/17	112
RTSum - 0010799-90.2017.5.18.0128	04/05/17	26/05/17	22
RTSum - 0010800-75.2017.5.18.0128	04/05/17	26/05/17	22
RTSum - 0010802-45.2017.5.18.0128	04/05/17	26/05/17	22
RTSum - 0010803-30.2017.5.18.0128	04/05/17	08/05/17	4
RTSum - 0010804-15.2017.5.18.0128	05/05/17	19/06/17	45
RTSum - 0010806-82.2017.5.18.0128	05/05/17	08/05/17	3
RTSum - 0010806-82.2017.5.18.0128	05/05/17	26/05/17	21
RTSum - 0010807-67.2017.5.18.0128	05/05/17	01/09/17	119

**Legenda:**

**Ajuiz.** Data do Ajuizamento;

**Enc. da Instrução:** Data da conclusão para proferir sentença;

**Prazo:** Quantidade de dias decorridos do ajuizamento até o encerramento da instrução.



## PRAZO MÉDIO ENTRE O AJUIZAMENTO E O ENCERRAMENTO DA INSTRUÇÃO - VARA DO TRABALHO DE GOIATUBA

### VARA DO TRABALHO DE GOIATUBA

#### SUMARÍSSIMO

Qtd	Prazo Médio
1.150	72,98

Nr. Processo	Ajuiz.	nc. Instruçã	Prazo
RTSum - 0010808-52.2017.5.18.0128	05/05/17	01/09/17	119
RTSum - 0010809-37.2017.5.18.0128	05/05/17	23/08/17	110
RTSum - 0010810-22.2017.5.18.0128	05/05/17	19/06/17	45
RTSum - 0010811-07.2017.5.18.0128	08/05/17	19/06/17	42
RTSum - 0010812-89.2017.5.18.0128	08/05/17	24/05/17	16
RTSum - 0010813-74.2017.5.18.0128	08/05/17	01/06/17	24
RTSum - 0010814-59.2017.5.18.0128	08/05/17	22/05/17	14
RTSum - 0010815-44.2017.5.18.0128	08/05/17	24/05/17	16
RTSum - 0010816-29.2017.5.18.0128	09/05/17	10/05/17	1
RTSum - 0010818-96.2017.5.18.0128	09/05/17	24/05/17	15
RTSum - 0010819-81.2017.5.18.0128	09/05/17	19/06/17	41
RTSum - 0010820-66.2017.5.18.0128	10/05/17	07/06/17	28
RTSum - 0010823-21.2017.5.18.0128	10/05/17	29/09/17	142
RTSum - 0010824-06.2017.5.18.0128	10/05/17	19/07/17	70
RTSum - 0010825-88.2017.5.18.0128	10/05/17	29/09/17	142
RTSum - 0010826-73.2017.5.18.0128	10/05/17	31/05/17	21
RTSum - 0010829-28.2017.5.18.0128	10/05/17	01/06/17	22
RTSum - 0010832-80.2017.5.18.0128	11/05/17	01/06/17	21
RTSum - 0010834-21.2015.5.18.0128	18/08/15	11/01/17	512
RTSum - 0010839-72.2017.5.18.0128	12/05/17	31/05/17	19
RTSum - 0010841-42.2017.5.18.0128	13/05/17	30/05/17	17
RTSum - 0010843-12.2017.5.18.0128	15/05/17	17/05/17	2
RTSum - 0010845-79.2017.5.18.0128	15/05/17	30/05/17	15
RTSum - 0010850-04.2017.5.18.0128	16/05/17	30/05/17	14
RTSum - 0010851-86.2017.5.18.0128	16/05/17	30/05/17	14

**Legenda:**

**Ajuiz.** Data do Ajuizamento;

**Enc. da Instrução:** Data da conclusão para proferir sentença;

**Prazo:** Quantidade de dias decorridos do ajuizamento até o encerramento da instrução.



## PRAZO MÉDIO ENTRE O AJUIZAMENTO E O ENCERRAMENTO DA INSTRUÇÃO - VARA DO TRABALHO DE GOIATUBA

### VARA DO TRABALHO DE GOIATUBA

#### SUMARÍSSIMO

Qtd	Prazo Médio
1.150	72,98

Nr. Processo	Ajuiz.	nc. Instruça	Prazo
RTSum - 0010855-26.2017.5.18.0128	17/05/17	02/06/17	16
RTSum - 0010862-18.2017.5.18.0128	18/05/17	06/06/17	19
RTSum - 0010863-03.2017.5.18.0128	19/05/17	23/11/17	188
RTSum - 0010865-70.2017.5.18.0128	19/05/17	09/06/17	21
RTSum - 0010872-62.2017.5.18.0128	22/05/17	16/08/17	86
RTSum - 0010873-47.2017.5.18.0128	22/05/17	07/06/17	16
RTSum - 0010877-84.2017.5.18.0128	23/05/17	24/08/17	93
RTSum - 0010878-69.2017.5.18.0128	23/05/17	09/06/17	17
RTSum - 0010885-61.2017.5.18.0128	24/05/17	25/07/17	62
RTSum - 0010887-31.2017.5.18.0128	24/05/17	28/06/17	35
RTSum - 0010888-16.2017.5.18.0128	24/05/17	21/06/17	28
RTSum - 0010892-53.2017.5.18.0128	25/05/17	28/06/17	34
RTSum - 0010894-23.2017.5.18.0128	25/05/17	28/06/17	34
RTSum - 0010899-45.2017.5.18.0128	26/05/17	13/06/17	18
RTSum - 0010910-74.2017.5.18.0128	29/05/17	13/06/17	15
RTSum - 0010912-44.2017.5.18.0128	29/05/17	02/06/17	4
RTSum - 0010913-29.2017.5.18.0128	29/05/17	02/06/17	4
RTSum - 0010914-14.2017.5.18.0128	29/05/17	13/06/17	15
RTSum - 0010918-51.2017.5.18.0128	30/05/17	13/06/17	14
RTSum - 0010920-21.2017.5.18.0128	30/05/17	28/06/17	29
RTSum - 0010921-06.2017.5.18.0128	30/05/17	24/10/17	147
RTSum - 0010922-88.2017.5.18.0128	30/05/17	20/06/17	21
RTSum - 0010924-92.2016.5.18.0128	18/04/16	30/11/17	591
RTSum - 0010925-43.2017.5.18.0128	31/05/17	20/06/17	20
RTSum - 0010926-28.2017.5.18.0128	31/05/17	26/06/17	26

**Legenda:**

**Ajuiz.** Data do Ajuizamento;

**Enc. da Instrução:** Data da conclusão para proferir sentença;

**Prazo:** Quantidade de dias decorridos do ajuizamento até o encerramento da instrução.



## PRAZO MÉDIO ENTRE O AJUIZAMENTO E O ENCERRAMENTO DA INSTRUÇÃO - VARA DO TRABALHO DE GOIATUBA

### VARA DO TRABALHO DE GOIATUBA

#### SUMARÍSSIMO

Qtd	Prazo Médio
1.150	72,98

Nr. Processo	Ajuiz.	nc. Instruçã	Prazo
RTSum - 0010927-13.2017.5.18.0128	31/05/17	20/06/17	20
RTSum - 0010928-95.2017.5.18.0128	31/05/17	20/06/17	20
RTSum - 0010929-80.2017.5.18.0128	31/05/17	26/06/17	26
RTSum - 0010930-65.2017.5.18.0128	31/05/17	20/06/17	20
RTSum - 0010932-35.2017.5.18.0128	01/06/17	26/06/17	25
RTSum - 0010934-05.2017.5.18.0128	01/06/17	20/06/17	19
RTSum - 0010938-42.2017.5.18.0128	01/06/17	06/11/17	158
RTSum - 0010945-34.2017.5.18.0128	04/06/17	30/06/17	26
RTSum - 0010946-19.2017.5.18.0128	05/06/17	28/06/17	23
RTSum - 0010947-04.2017.5.18.0128	05/06/17	24/10/17	141
RTSum - 0010948-86.2017.5.18.0128	05/06/17	24/10/17	141
RTSum - 0010949-71.2017.5.18.0128	05/06/17	28/06/17	23
RTSum - 0010950-56.2017.5.18.0128	05/06/17	19/10/17	136
RTSum - 0010951-41.2017.5.18.0128	05/06/17	24/10/17	141
RTSum - 0010953-11.2017.5.18.0128	05/06/17	30/06/17	25
RTSum - 0010954-93.2017.5.18.0128	05/06/17	30/06/17	25
RTSum - 0010955-78.2017.5.18.0128	06/06/17	30/06/17	24
RTSum - 0010956-63.2017.5.18.0128	06/06/17	30/06/17	24
RTSum - 0010957-48.2017.5.18.0128	06/06/17	30/06/17	24
RTSum - 0010958-33.2017.5.18.0128	06/06/17	30/06/17	24
RTSum - 0010959-18.2017.5.18.0128	06/06/17	30/06/17	24
RTSum - 0010960-03.2017.5.18.0128	06/06/17	30/06/17	24
RTSum - 0010961-85.2017.5.18.0128	06/06/17	10/07/17	34
RTSum - 0010962-70.2017.5.18.0128	06/06/17	10/07/17	34
RTSum - 0010965-25.2017.5.18.0128	06/06/17	28/06/17	22

**Legenda:**

**Ajuiz.** Data do Ajuizamento;

**Enc. da Instrução:** Data da conclusão para proferir sentença;

**Prazo:** Quantidade de dias decorridos do ajuizamento até o encerramento da instrução.



## PRAZO MÉDIO ENTRE O AJUIZAMENTO E O ENCERRAMENTO DA INSTRUÇÃO - VARA DO TRABALHO DE GOIATUBA

### VARA DO TRABALHO DE GOIATUBA

#### SUMARÍSSIMO

Qtd	Prazo Médio
1.150	72,98

Nr. Processo	Ajuiz.	nc. Instruçã	Prazo
RTSum - 0010966-10.2017.5.18.0128	06/06/17	30/06/17	24
RTSum - 0010967-92.2017.5.18.0128	06/06/17	30/06/17	24
RTSum - 0010968-77.2017.5.18.0128	06/06/17	30/06/17	24
RTSum - 0010969-62.2017.5.18.0128	06/06/17	28/06/17	22
RTSum - 0010970-47.2017.5.18.0128	06/06/17	30/06/17	24
RTSum - 0010971-32.2017.5.18.0128	06/06/17	30/06/17	24
RTSum - 0010975-69.2017.5.18.0128	06/06/17	04/07/17	28
RTSum - 0010976-54.2017.5.18.0128	06/06/17	04/07/17	28
RTSum - 0010977-39.2017.5.18.0128	06/06/17	30/06/17	24
RTSum - 0010978-24.2017.5.18.0128	06/06/17	30/06/17	24
RTSum - 0010979-09.2017.5.18.0128	06/06/17	30/06/17	24
RTSum - 0010980-91.2017.5.18.0128	06/06/17	30/06/17	24
RTSum - 0010981-76.2017.5.18.0128	06/06/17	30/06/17	24
RTSum - 0010982-61.2017.5.18.0128	06/06/17	30/06/17	24
RTSum - 0010982-95.2016.5.18.0128	29/04/16	24/02/17	301
RTSum - 0010983-46.2017.5.18.0128	06/06/17	09/07/17	33
RTSum - 0010984-31.2017.5.18.0128	06/06/17	30/06/17	24
RTSum - 0010985-16.2017.5.18.0128	06/06/17	30/06/17	24
RTSum - 0010986-98.2017.5.18.0128	06/06/17	30/06/17	24
RTSum - 0010987-83.2017.5.18.0128	06/06/17	30/06/17	24
RTSum - 0010988-68.2017.5.18.0128	07/06/17	30/06/17	23
RTSum - 0010991-23.2017.5.18.0128	07/06/17	04/07/17	27
RTSum - 0010993-90.2017.5.18.0128	07/06/17	04/07/17	27
RTSum - 0010994-75.2017.5.18.0128	07/06/17	28/09/17	113
RTSum - 0010995-60.2017.5.18.0128	07/06/17	24/10/17	139

**Legenda:**

**Ajuiz.** Data do Ajuizamento;

**Enc. da Instrução:** Data da conclusão para proferir sentença;

**Prazo:** Quantidade de dias decorridos do ajuizamento até o encerramento da instrução.



## PRAZO MÉDIO ENTRE O AJUIZAMENTO E O ENCERRAMENTO DA INSTRUÇÃO - VARA DO TRABALHO DE GOIATUBA

### VARA DO TRABALHO DE GOIATUBA

#### SUMARÍSSIMO

Qtd	Prazo Médio
1.150	72,98

Nr. Processo	Ajuiz.	nc. Instruçã	Prazo
RTSum - 0010996-45.2017.5.18.0128	07/06/17	24/10/17	139
RTSum - 0010997-30.2017.5.18.0128	07/06/17	24/10/17	139
RTSum - 0010998-15.2017.5.18.0128	07/06/17	24/10/17	139
RTSum - 0010999-97.2017.5.18.0128	07/06/17	24/10/17	139
RTSum - 0011000-82.2017.5.18.0128	07/06/17	24/10/17	139
RTSum - 0011001-67.2017.5.18.0128	07/06/17	24/10/17	139
RTSum - 0011002-52.2017.5.18.0128	07/06/17	24/10/17	139
RTSum - 0011003-37.2017.5.18.0128	07/06/17	04/07/17	27
RTSum - 0011004-22.2017.5.18.0128	07/06/17	24/10/17	139
RTSum - 0011005-07.2017.5.18.0128	08/06/17	05/07/17	27
RTSum - 0011007-74.2017.5.18.0128	08/06/17	24/10/17	138
RTSum - 0011008-59.2017.5.18.0128	08/06/17	05/07/17	27
RTSum - 0011009-44.2017.5.18.0128	08/06/17	05/07/17	27
RTSum - 0011011-14.2017.5.18.0128	08/06/17	05/07/17	27
RTSum - 0011016-36.2017.5.18.0128	09/06/17	05/07/17	26
RTSum - 0011017-21.2017.5.18.0128	09/06/17	05/07/17	26
RTSum - 0011018-06.2017.5.18.0128	09/06/17	06/07/17	27
RTSum - 0011019-88.2017.5.18.0128	09/06/17	05/07/17	26
RTSum - 0011021-58.2017.5.18.0128	09/06/17	05/07/17	26
RTSum - 0011023-28.2017.5.18.0128	09/06/17	05/07/17	26
RTSum - 0011024-13.2017.5.18.0128	09/06/17	05/07/17	26
RTSum - 0011025-95.2017.5.18.0128	09/06/17	05/07/17	26
RTSum - 0011026-80.2017.5.18.0128	09/06/17	05/07/17	26
RTSum - 0011027-65.2017.5.18.0128	09/06/17	04/07/17	25
RTSum - 0011028-50.2017.5.18.0128	09/06/17	04/07/17	25

**Legenda:**

**Ajuiz.** Data do Ajuizamento;

**Enc. da Instrução:** Data da conclusão para proferir sentença;

**Prazo:** Quantidade de dias decorridos do ajuizamento até o encerramento da instrução.



## PRAZO MÉDIO ENTRE O AJUIZAMENTO E O ENCERRAMENTO DA INSTRUÇÃO - VARA DO TRABALHO DE GOIATUBA

### VARA DO TRABALHO DE GOIATUBA

#### SUMARÍSSIMO

Qtd	Prazo Médio
1.150	72,98

Nr. Processo	Ajuiz.	nc. Instruça	Prazo
RTSum - 0011029-35.2017.5.18.0128	09/06/17	05/07/17	26
RTSum - 0011030-20.2017.5.18.0128	09/06/17	05/07/17	26
RTSum - 0011031-05.2017.5.18.0128	10/06/17	05/07/17	25
RTSum - 0011032-87.2017.5.18.0128	10/06/17	05/07/17	25
RTSum - 0011033-72.2017.5.18.0128	10/06/17	05/07/17	25
RTSum - 0011034-57.2017.5.18.0128	10/06/17	05/07/17	25
RTSum - 0011035-42.2017.5.18.0128	10/06/17	05/07/17	25
RTSum - 0011035-97.2016.5.18.0121	22/11/16	09/08/17	260
RTSum - 0011036-27.2017.5.18.0128	10/06/17	05/07/17	25
RTSum - 0011037-12.2017.5.18.0128	10/06/17	05/07/17	25
RTSum - 0011038-94.2017.5.18.0128	10/06/17	05/07/17	25
RTSum - 0011039-79.2017.5.18.0128	10/06/17	05/07/17	25
RTSum - 0011040-64.2017.5.18.0128	10/06/17	05/07/17	25
RTSum - 0011041-49.2017.5.18.0128	10/06/17	05/07/17	25
RTSum - 0011042-34.2017.5.18.0128	11/06/17	05/07/17	24
RTSum - 0011043-19.2017.5.18.0128	11/06/17	05/07/17	24
RTSum - 0011044-04.2017.5.18.0128	11/06/17	05/07/17	24
RTSum - 0011045-86.2017.5.18.0128	11/06/17	05/07/17	24
RTSum - 0011046-71.2017.5.18.0128	11/06/17	05/07/17	24
RTSum - 0011047-56.2017.5.18.0128	11/06/17	05/07/17	24
RTSum - 0011048-41.2017.5.18.0128	11/06/17	04/07/17	23
RTSum - 0011049-26.2017.5.18.0128	11/06/17	05/07/17	24
RTSum - 0011050-11.2017.5.18.0128	11/06/17	05/07/17	24
RTSum - 0011051-93.2017.5.18.0128	11/06/17	05/07/17	24
RTSum - 0011052-78.2017.5.18.0128	11/06/17	05/07/17	24

**Legenda:**

**Ajuiz.** Data do Ajuizamento;

**Enc. da Instrução:** Data da conclusão para proferir sentença;

**Prazo:** Quantidade de dias decorridos do ajuizamento até o encerramento da instrução.



## PRAZO MÉDIO ENTRE O AJUIZAMENTO E O ENCERRAMENTO DA INSTRUÇÃO - VARA DO TRABALHO DE GOIATUBA

### VARA DO TRABALHO DE GOIATUBA

#### SUMARÍSSIMO

Qtd	Prazo Médio
1.150	72,98

Nr. Processo	Ajuiz.	nc. Instruçã	Prazo
RTSum - 0011053-63.2017.5.18.0128	11/06/17	05/07/17	24
RTSum - 0011054-48.2017.5.18.0128	11/06/17	05/07/17	24
RTSum - 0011056-52.2016.5.18.0128	07/05/16	10/04/17	338
RTSum - 0011058-85.2017.5.18.0128	13/06/17	05/07/17	22
RTSum - 0011060-55.2017.5.18.0128	13/06/17	24/10/17	133
RTSum - 0011063-10.2017.5.18.0128	14/06/17	17/07/17	33
RTSum - 0011064-92.2017.5.18.0128	14/06/17	18/07/17	34
RTSum - 0011065-77.2017.5.18.0128	14/06/17	19/07/17	35
RTSum - 0011066-62.2017.5.18.0128	14/06/17	18/07/17	34
RTSum - 0011067-47.2017.5.18.0128	14/06/17	19/07/17	35
RTSum - 0011068-32.2017.5.18.0128	14/06/17	26/10/17	134
RTSum - 0011069-17.2017.5.18.0128	14/06/17	20/07/17	36
RTSum - 0011069-17.2017.5.18.0128	14/06/17	26/10/17	134
RTSum - 0011070-02.2017.5.18.0128	15/06/17	26/10/17	133
RTSum - 0011071-84.2017.5.18.0128	15/06/17	26/10/17	133
RTSum - 0011072-69.2017.5.18.0128	15/06/17	26/10/17	133
RTSum - 0011074-39.2017.5.18.0128	15/06/17	18/07/17	33
RTSum - 0011075-24.2017.5.18.0128	15/06/17	18/07/17	33
RTSum - 0011076-09.2017.5.18.0128	15/06/17	18/07/17	33
RTSum - 0011077-91.2017.5.18.0128	15/06/17	18/07/17	33
RTSum - 0011078-76.2017.5.18.0128	15/06/17	18/07/17	33
RTSum - 0011079-61.2017.5.18.0128	16/06/17	20/06/17	4
RTSum - 0011081-31.2017.5.18.0128	18/06/17	19/07/17	31
RTSum - 0011083-98.2017.5.18.0128	19/06/17	19/07/17	30
RTSum - 0011084-83.2017.5.18.0128	19/06/17	19/07/17	30

**Legenda:**

**Ajuiz.** Data do Ajuizamento;

**Enc. da Instrução:** Data da conclusão para proferir sentença;

**Prazo:** Quantidade de dias decorridos do ajuizamento até o encerramento da instrução.





## PRAZO MÉDIO ENTRE O AJUIZAMENTO E O ENCERRAMENTO DA INSTRUÇÃO - VARA DO TRABALHO DE GOIATUBA

### VARA DO TRABALHO DE GOIATUBA

#### SUMARÍSSIMO

Qtd	Prazo Médio
1.150	72,98

Nr. Processo	Ajuiz.	nc. Instruçã	Prazo
RTSum - 0011087-38.2017.5.18.0128	19/06/17	19/07/17	30
RTSum - 0011088-23.2017.5.18.0128	20/06/17	19/07/17	29
RTSum - 0011092-60.2017.5.18.0128	20/06/17	02/08/17	43
RTSum - 0011092-60.2017.5.18.0128	20/06/17	08/08/17	49
RTSum - 0011094-30.2017.5.18.0128	20/06/17	19/07/17	29
RTSum - 0011094-64.2016.5.18.0128	12/05/16	10/04/17	333
RTSum - 0011095-15.2017.5.18.0128	20/06/17	18/07/17	28
RTSum - 0011095-49.2016.5.18.0128	12/05/16	29/03/17	321
RTSum - 0011096-34.2016.5.18.0128	12/05/16	29/03/17	321
RTSum - 0011097-82.2017.5.18.0128	21/06/17	19/07/17	28
RTSum - 0011098-67.2017.5.18.0128	21/06/17	19/07/17	28
RTSum - 0011099-52.2017.5.18.0128	21/06/17	19/07/17	28
RTSum - 0011100-37.2017.5.18.0128	21/06/17	18/07/17	27
RTSum - 0011101-22.2017.5.18.0128	21/06/17	05/09/17	76
RTSum - 0011102-07.2017.5.18.0128	21/06/17	18/07/17	27
RTSum - 0011102-41.2016.5.18.0128	12/05/16	24/02/17	288
RTSum - 0011103-89.2017.5.18.0128	21/06/17	05/09/17	76
RTSum - 0011104-74.2017.5.18.0128	21/06/17	05/09/17	76
RTSum - 0011105-59.2017.5.18.0128	21/06/17	05/09/17	76
RTSum - 0011106-44.2017.5.18.0128	21/06/17	17/07/17	26
RTSum - 0011107-29.2017.5.18.0128	21/06/17	05/09/17	76
RTSum - 0011108-14.2017.5.18.0128	21/06/17	12/09/17	83
RTSum - 0011109-96.2017.5.18.0128	21/06/17	05/09/17	76
RTSum - 0011110-81.2017.5.18.0128	21/06/17	05/09/17	76
RTSum - 0011111-66.2017.5.18.0128	21/06/17	05/09/17	76

**Legenda:**

**Ajuiz.** Data do Ajuizamento;

**Enc. da Instrução:** Data da conclusão para proferir sentença;

**Prazo:** Quantidade de dias decorridos do ajuizamento até o encerramento da instrução.



## PRAZO MÉDIO ENTRE O AJUIZAMENTO E O ENCERRAMENTO DA INSTRUÇÃO - VARA DO TRABALHO DE GOIATUBA

### VARA DO TRABALHO DE GOIATUBA

#### SUMARÍSSIMO

Qtd	Prazo Médio
1.150	72,98

Nr. Processo	Ajuiz.	nc. Instruçã	Prazo
RTSum - 0011112-51.2017.5.18.0128	21/06/17	05/09/17	76
RTSum - 0011113-36.2017.5.18.0128	21/06/17	31/08/17	71
RTSum - 0011114-21.2017.5.18.0128	21/06/17	05/09/17	76
RTSum - 0011116-88.2017.5.18.0128	21/06/17	05/09/17	76
RTSum - 0011135-94.2017.5.18.0128	27/06/17	03/08/17	37
RTSum - 0011136-79.2017.5.18.0128	27/06/17	26/07/17	29
RTSum - 0011137-64.2017.5.18.0128	27/06/17	03/08/17	37
RTSum - 0011137-98.2016.5.18.0128	19/05/16	30/03/17	315
RTSum - 0011138-49.2017.5.18.0128	27/06/17	26/07/17	29
RTSum - 0011138-67.2017.5.18.0122	20/10/17	23/11/17	34
RTSum - 0011139-34.2017.5.18.0128	27/06/17	26/07/17	29
RTSum - 0011140-19.2017.5.18.0128	27/06/17	26/07/17	29
RTSum - 0011141-38.2016.5.18.0128	19/05/16	30/03/17	315
RTSum - 0011142-86.2017.5.18.0128	27/06/17	03/08/17	37
RTSum - 0011144-56.2017.5.18.0128	27/06/17	03/08/17	37
RTSum - 0011145-41.2017.5.18.0128	27/06/17	03/08/17	37
RTSum - 0011146-26.2017.5.18.0128	27/06/17	03/08/17	37
RTSum - 0011147-11.2017.5.18.0128	27/06/17	03/08/17	37
RTSum - 0011148-93.2017.5.18.0128	27/06/17	03/08/17	37
RTSum - 0011149-78.2017.5.18.0128	27/06/17	03/08/17	37
RTSum - 0011150-63.2017.5.18.0128	27/06/17	25/07/17	28
RTSum - 0011151-48.2017.5.18.0128	27/06/17	03/08/17	37
RTSum - 0011156-70.2017.5.18.0128	29/06/17	10/10/17	103
RTSum - 0011162-77.2017.5.18.0128	30/06/17	04/08/17	35
RTSum - 0011166-17.2017.5.18.0128	04/07/17	25/07/17	21

**Legenda:**

**Ajuiz.** Data do Ajuizamento;

**Enc. da Instrução:** Data da conclusão para proferir sentença;

**Prazo:** Quantidade de dias decorridos do ajuizamento até o encerramento da instrução.



## PRAZO MÉDIO ENTRE O AJUIZAMENTO E O ENCERRAMENTO DA INSTRUÇÃO - VARA DO TRABALHO DE GOIATUBA

### VARA DO TRABALHO DE GOIATUBA

#### SUMARÍSSIMO

Qtd	Prazo Médio
1.150	72,98

Nr. Processo	Ajuiz.	nc. Instruçã	Prazo
RTSum - 0011167-02.2017.5.18.0128	05/07/17	24/07/17	19
RTSum - 0011168-84.2017.5.18.0128	05/07/17	24/07/17	19
RTSum - 0011169-69.2017.5.18.0128	05/07/17	24/07/17	19
RTSum - 0011170-54.2017.5.18.0128	05/07/17	24/07/17	19
RTSum - 0011171-39.2017.5.18.0128	05/07/17	01/09/17	58
RTSum - 0011174-91.2017.5.18.0128	05/07/17	04/08/17	30
RTSum - 0011175-76.2017.5.18.0128	06/07/17	03/08/17	28
RTSum - 0011176-61.2017.5.18.0128	06/07/17	03/08/17	28
RTSum - 0011177-46.2017.5.18.0128	06/07/17	03/08/17	28
RTSum - 0011178-31.2017.5.18.0128	06/07/17	04/08/17	29
RTSum - 0011180-98.2017.5.18.0128	06/07/17	03/08/17	28
RTSum - 0011188-12.2016.5.18.0128	23/05/16	16/03/17	297
RTSum - 0011189-94.2016.5.18.0128	23/05/16	16/03/17	297
RTSum - 0011189-94.2016.5.18.0128	23/05/16	20/04/17	332
RTSum - 0011190-79.2016.5.18.0128	23/05/16	16/03/17	297
RTSum - 0011195-67.2017.5.18.0128	08/07/17	04/08/17	27
RTSum - 0011198-22.2017.5.18.0128	10/07/17	04/08/17	25
RTSum - 0011199-07.2017.5.18.0128	10/07/17	21/07/17	11
RTSum - 0011200-26.2016.5.18.0128	24/05/16	16/03/17	296
RTSum - 0011200-89.2017.5.18.0128	10/07/17	21/07/17	11
RTSum - 0011200-89.2017.5.18.0128	10/07/17	07/08/17	28
RTSum - 0011201-74.2017.5.18.0128	11/07/17	25/07/17	14
RTSum - 0011203-44.2017.5.18.0128	12/07/17	17/07/17	5
RTSum - 0011204-29.2017.5.18.0128	12/07/17	19/10/17	99
RTSum - 0011205-14.2017.5.18.0128	12/07/17	07/08/17	26

**Legenda:**

**Ajuiz.** Data do Ajuizamento;

**Enc. da Instrução:** Data da conclusão para proferir sentença;

**Prazo:** Quantidade de dias decorridos do ajuizamento até o encerramento da instrução.



## PRAZO MÉDIO ENTRE O AJUIZAMENTO E O ENCERRAMENTO DA INSTRUÇÃO - VARA DO TRABALHO DE GOIATUBA

### VARA DO TRABALHO DE GOIATUBA

#### SUMARÍSSIMO

Qtd	Prazo Médio
1.150	72,98

Nr. Processo	Ajuiz.	nc. Instruçã	Prazo
RTSum - 0011206-96.2017.5.18.0128	12/07/17	06/11/17	117
RTSum - 0011207-81.2017.5.18.0128	12/07/17	06/11/17	117
RTSum - 0011208-66.2017.5.18.0128	12/07/17	06/11/17	117
RTSum - 0011209-51.2017.5.18.0128	12/07/17	21/08/17	40
RTSum - 0011213-25.2016.5.18.0128	27/05/16	03/04/17	311
RTSum - 0011214-10.2016.5.18.0128	27/05/16	16/03/17	293
RTSum - 0011215-58.2017.5.18.0128	12/07/17	06/11/17	117
RTSum - 0011216-43.2017.5.18.0128	12/07/17	06/11/17	117
RTSum - 0011216-77.2016.5.18.0128	27/05/16	16/03/17	293
RTSum - 0011217-28.2017.5.18.0128	12/07/17	06/11/17	117
RTSum - 0011217-62.2016.5.18.0128	27/05/16	16/03/17	293
RTSum - 0011226-87.2017.5.18.0128	14/07/17	02/08/17	19
RTSum - 0011227-72.2017.5.18.0128	14/07/17	01/11/17	110
RTSum - 0011228-57.2017.5.18.0128	14/07/17	25/10/17	103
RTSum - 0011229-42.2017.5.18.0128	14/07/17	19/09/17	67
RTSum - 0011230-27.2017.5.18.0128	14/07/17	04/08/17	21
RTSum - 0011231-12.2017.5.18.0128	14/07/17	04/08/17	21
RTSum - 0011242-41.2017.5.18.0128	19/07/17	21/07/17	2
RTSum - 0011244-11.2017.5.18.0128	19/07/17	07/08/17	19
RTSum - 0011245-93.2017.5.18.0128	19/07/17	08/08/17	20
RTSum - 0011246-78.2017.5.18.0128	19/07/17	07/08/17	19
RTSum - 0011248-48.2017.5.18.0128	19/07/17	07/08/17	19
RTSum - 0011249-33.2017.5.18.0128	19/07/17	07/08/17	19
RTSum - 0011250-18.2017.5.18.0128	20/07/17	08/08/17	19
RTSum - 0011253-70.2017.5.18.0128	20/07/17	08/08/17	19

**Legenda:**

**Ajuiz.** Data do Ajuizamento;

**Enc. da Instrução:** Data da conclusão para proferir sentença;

**Prazo:** Quantidade de dias decorridos do ajuizamento até o encerramento da instrução.



## PRAZO MÉDIO ENTRE O AJUIZAMENTO E O ENCERRAMENTO DA INSTRUÇÃO - VARA DO TRABALHO DE GOIATUBA

### VARA DO TRABALHO DE GOIATUBA

#### SUMARÍSSIMO

Qtd	Prazo Médio
1.150	72,98

Nr. Processo	Ajuiz.	nc. Instruçã	Prazo
RTSum - 0011258-92.2017.5.18.0128	20/07/17	08/08/17	19
RTSum - 0011259-77.2017.5.18.0128	20/07/17	08/08/17	19
RTSum - 0011260-62.2017.5.18.0128	20/07/17	22/08/17	33
RTSum - 0011261-47.2017.5.18.0128	20/07/17	08/08/17	19
RTSum - 0011263-17.2017.5.18.0128	20/07/17	11/08/17	22
RTSum - 0011265-84.2017.5.18.0128	20/07/17	08/08/17	19
RTSum - 0011267-54.2017.5.18.0128	21/07/17	09/08/17	19
RTSum - 0011269-24.2017.5.18.0128	21/07/17	09/08/17	19
RTSum - 0011277-98.2017.5.18.0128	24/07/17	23/08/17	30
RTSum - 0011283-08.2017.5.18.0128	25/07/17	24/08/17	30
RTSum - 0011283-42.2016.5.18.0128	07/06/16	24/02/17	262
RTSum - 0011284-90.2017.5.18.0128	25/07/17	16/08/17	22
RTSum - 0011286-60.2017.5.18.0128	26/07/17	16/08/17	21
RTSum - 0011287-45.2017.5.18.0128	26/07/17	15/08/17	20
RTSum - 0011289-15.2017.5.18.0128	26/07/17	16/08/17	21
RTSum - 0011290-97.2017.5.18.0128	26/07/17	28/08/17	33
RTSum - 0011292-67.2017.5.18.0128	27/07/17	16/08/17	20
RTSum - 0011294-37.2017.5.18.0128	27/07/17	16/08/17	20
RTSum - 0011296-07.2017.5.18.0128	27/07/17	16/08/17	20
RTSum - 0011299-59.2017.5.18.0128	28/07/17	31/08/17	34
RTSum - 0011301-29.2017.5.18.0128	30/07/17	16/08/17	17
RTSum - 0011302-14.2017.5.18.0128	30/07/17	16/08/17	17
RTSum - 0011303-96.2017.5.18.0128	30/07/17	22/08/17	23
RTSum - 0011304-81.2017.5.18.0128	30/07/17	22/08/17	23
RTSum - 0011305-66.2017.5.18.0128	30/07/17	22/08/17	23

**Legenda:**

**Ajuiz.** Data do Ajuizamento;

**Enc. da Instrução:** Data da conclusão para proferir sentença;

**Prazo:** Quantidade de dias decorridos do ajuizamento até o encerramento da instrução.



## PRAZO MÉDIO ENTRE O AJUIZAMENTO E O ENCERRAMENTO DA INSTRUÇÃO - VARA DO TRABALHO DE GOIATUBA

### VARA DO TRABALHO DE GOIATUBA

#### SUMARÍSSIMO

Qtd	Prazo Médio
1.150	72,98

Nr. Processo	Ajuiz.	nc. Instruçã	Prazo
RTSum - 0011306-51.2017.5.18.0128	30/07/17	31/08/17	32
RTSum - 0011307-36.2017.5.18.0128	30/07/17	22/08/17	23
RTSum - 0011308-21.2017.5.18.0128	30/07/17	24/08/17	25
RTSum - 0011309-06.2017.5.18.0128	30/07/17	24/08/17	25
RTSum - 0011310-88.2017.5.18.0128	31/07/17	24/08/17	24
RTSum - 0011311-73.2017.5.18.0128	31/07/17	24/08/17	24
RTSum - 0011312-58.2017.5.18.0128	31/07/17	24/08/17	24
RTSum - 0011313-43.2017.5.18.0128	31/07/17	16/08/17	16
RTSum - 0011314-28.2017.5.18.0128	31/07/17	24/08/17	24
RTSum - 0011315-13.2017.5.18.0128	31/07/17	24/08/17	24
RTSum - 0011316-32.2016.5.18.0128	10/06/16	24/02/17	259
RTSum - 0011317-80.2017.5.18.0128	31/07/17	24/08/17	24
RTSum - 0011320-35.2017.5.18.0128	31/07/17	16/08/17	16
RTSum - 0011320-69.2016.5.18.0128	10/06/16	05/10/17	482
RTSum - 0011321-20.2017.5.18.0128	31/07/17	24/08/17	24
RTSum - 0011322-05.2017.5.18.0128	31/07/17	16/08/17	16
RTSum - 0011323-87.2017.5.18.0128	31/07/17	16/08/17	16
RTSum - 0011324-72.2017.5.18.0128	31/07/17	28/08/17	28
RTSum - 0011325-57.2017.5.18.0128	31/07/17	16/08/17	16
RTSum - 0011326-42.2017.5.18.0128	31/07/17	16/08/17	16
RTSum - 0011327-27.2017.5.18.0128	01/08/17	16/08/17	15
RTSum - 0011332-49.2017.5.18.0128	01/08/17	30/11/17	121
RTSum - 0011332-83.2016.5.18.0128	12/06/16	11/05/17	333
RTSum - 0011333-68.2016.5.18.0128	12/06/16	03/04/17	295
RTSum - 0011334-19.2017.5.18.0128	02/08/17	22/08/17	20

**Legenda:**

**Ajuiz.** Data do Ajuizamento;

**Enc. da Instrução:** Data da conclusão para proferir sentença;

**Prazo:** Quantidade de dias decorridos do ajuizamento até o encerramento da instrução.



## PRAZO MÉDIO ENTRE O AJUIZAMENTO E O ENCERRAMENTO DA INSTRUÇÃO - VARA DO TRABALHO DE GOIATUBA

### VARA DO TRABALHO DE GOIATUBA

#### SUMARÍSSIMO

Qtd	Prazo Médio
1.150	72,98

Nr. Processo	Ajuiz.	nc. Instruçã	Prazo
RTSum - 0011334-53.2016.5.18.0128	12/06/16	03/04/17	295
RTSum - 0011335-38.2016.5.18.0128	12/06/16	03/04/17	295
RTSum - 0011336-23.2016.5.18.0128	12/06/16	03/04/17	295
RTSum - 0011337-08.2016.5.18.0128	12/06/16	03/04/17	295
RTSum - 0011339-75.2016.5.18.0128	12/06/16	04/04/17	296
RTSum - 0011340-60.2016.5.18.0128	12/06/16	03/04/17	295
RTSum - 0011341-45.2016.5.18.0128	12/06/16	03/04/17	295
RTSum - 0011342-93.2017.5.18.0128	04/08/17	22/08/17	18
RTSum - 0011343-15.2016.5.18.0128	12/06/16	03/04/17	295
RTSum - 0011345-82.2016.5.18.0128	12/06/16	04/04/17	296
RTSum - 0011346-67.2016.5.18.0128	12/06/16	11/05/17	333
RTSum - 0011347-52.2016.5.18.0128	12/06/16	03/04/17	295
RTSum - 0011348-03.2017.5.18.0128	07/08/17	12/09/17	36
RTSum - 0011348-37.2016.5.18.0128	12/06/16	03/04/17	295
RTSum - 0011349-22.2016.5.18.0128	12/06/16	03/04/17	295
RTSum - 0011350-07.2016.5.18.0128	12/06/16	03/04/17	295
RTSum - 0011351-55.2017.5.18.0128	07/08/17	22/08/17	15
RTSum - 0011351-89.2016.5.18.0128	12/06/16	03/04/17	295
RTSum - 0011352-40.2017.5.18.0128	07/08/17	24/08/17	17
RTSum - 0011352-74.2016.5.18.0128	12/06/16	03/04/17	295
RTSum - 0011353-59.2016.5.18.0128	12/06/16	03/04/17	295
RTSum - 0011354-44.2016.5.18.0128	12/06/16	29/03/17	290
RTSum - 0011355-29.2016.5.18.0128	12/06/16	03/04/17	295
RTSum - 0011356-14.2016.5.18.0128	12/06/16	03/04/17	295
RTSum - 0011357-96.2016.5.18.0128	12/06/16	03/04/17	295

**Legenda:**

**Ajuiz.** Data do Ajuizamento;

**Enc. da Instrução:** Data da conclusão para proferir sentença;

**Prazo:** Quantidade de dias decorridos do ajuizamento até o encerramento da instrução.



## PRAZO MÉDIO ENTRE O AJUIZAMENTO E O ENCERRAMENTO DA INSTRUÇÃO - VARA DO TRABALHO DE GOIATUBA

### VARA DO TRABALHO DE GOIATUBA

#### SUMARÍSSIMO

Qtd	Prazo Médio
1.150	72,98

Nr. Processo	Ajuiz.	nc. Instruçã	Prazo
RTSum - 0011358-81.2016.5.18.0128	12/06/16	03/04/17	295
RTSum - 0011360-51.2016.5.18.0128	13/06/16	03/04/17	294
RTSum - 0011361-02.2017.5.18.0128	08/08/17	23/08/17	15
RTSum - 0011361-36.2016.5.18.0128	13/06/16	03/04/17	294
RTSum - 0011362-21.2016.5.18.0128	13/06/16	29/03/17	289
RTSum - 0011363-06.2016.5.18.0128	13/06/16	03/04/17	294
RTSum - 0011364-88.2016.5.18.0128	13/06/16	03/04/17	294
RTSum - 0011365-39.2017.5.18.0128	09/08/17	24/08/17	15
RTSum - 0011365-73.2016.5.18.0128	13/06/16	03/04/17	294
RTSum - 0011366-58.2016.5.18.0128	13/06/16	03/04/17	294
RTSum - 0011367-09.2017.5.18.0128	09/08/17	23/08/17	14
RTSum - 0011367-43.2016.5.18.0128	13/06/16	03/04/17	294
RTSum - 0011368-91.2017.5.18.0128	09/08/17	23/08/17	14
RTSum - 0011370-95.2016.5.18.0128	13/06/16	29/03/17	289
RTSum - 0011371-80.2016.5.18.0128	13/06/16	29/03/17	289
RTSum - 0011373-16.2017.5.18.0128	10/08/17	23/08/17	13
RTSum - 0011373-50.2016.5.18.0128	13/06/16	03/04/17	294
RTSum - 0011375-83.2017.5.18.0128	10/08/17	06/11/17	88
RTSum - 0011379-23.2017.5.18.0128	11/08/17	31/08/17	20
RTSum - 0011381-90.2017.5.18.0128	11/08/17	31/08/17	20
RTSum - 0011382-12.2016.5.18.0128	13/06/16	03/04/17	294
RTSum - 0011385-64.2016.5.18.0128	13/06/16	03/04/17	294
RTSum - 0011392-22.2017.5.18.0128	14/08/17	04/09/17	21
RTSum - 0011393-07.2017.5.18.0128	14/08/17	04/09/17	21
RTSum - 0011396-59.2017.5.18.0128	15/08/17	26/09/17	42

**Legenda:**

**Ajuiz.** Data do Ajuizamento;

**Enc. da Instrução:** Data da conclusão para proferir sentença;

**Prazo:** Quantidade de dias decorridos do ajuizamento até o encerramento da instrução.





## PRAZO MÉDIO ENTRE O AJUIZAMENTO E O ENCERRAMENTO DA INSTRUÇÃO - VARA DO TRABALHO DE GOIATUBA

### VARA DO TRABALHO DE GOIATUBA

#### SUMARÍSSIMO

Qtd	Prazo Médio
1.150	72,98

Nr. Processo	Ajuiz.	nc. Instruçã	Prazo
RTSum - 0011398-63.2016.5.18.0128	14/06/16	03/04/17	293
RTSum - 0011399-48.2016.5.18.0128	14/06/16	03/04/17	293
RTSum - 0011400-33.2016.5.18.0128	14/06/16	03/04/17	293
RTSum - 0011401-18.2016.5.18.0128	14/06/16	03/04/17	293
RTSum - 0011402-03.2016.5.18.0128	14/06/16	29/03/17	288
RTSum - 0011403-85.2016.5.18.0128	14/06/16	03/04/17	293
RTSum - 0011404-70.2016.5.18.0128	14/06/16	29/03/17	288
RTSum - 0011410-77.2016.5.18.0128	15/06/16	29/03/17	287
RTSum - 0011411-62.2016.5.18.0128	15/06/16	29/03/17	287
RTSum - 0011412-13.2017.5.18.0128	17/08/17	11/09/17	25
RTSum - 0011412-47.2016.5.18.0128	15/06/16	21/03/17	279
RTSum - 0011413-32.2016.5.18.0128	15/06/16	29/03/17	287
RTSum - 0011413-95.2017.5.18.0128	17/08/17	26/09/17	40
RTSum - 0011414-80.2017.5.18.0128	17/08/17	26/09/17	40
RTSum - 0011416-50.2017.5.18.0128	17/08/17	26/09/17	40
RTSum - 0011420-87.2017.5.18.0128	18/08/17	31/08/17	13
RTSum - 0011433-86.2017.5.18.0128	21/08/17	12/09/17	22
RTSum - 0011434-71.2017.5.18.0128	21/08/17	12/09/17	22
RTSum - 0011436-41.2017.5.18.0128	21/08/17	12/09/17	22
RTSum - 0011440-78.2017.5.18.0128	21/08/17	11/09/17	21
RTSum - 0011441-63.2017.5.18.0128	21/08/17	12/09/17	22
RTSum - 0011442-48.2017.5.18.0128	21/08/17	12/09/17	22
RTSum - 0011449-40.2017.5.18.0128	22/08/17	26/09/17	35
RTSum - 0011450-25.2017.5.18.0128	22/08/17	12/09/17	21
RTSum - 0011452-92.2017.5.18.0128	22/08/17	12/09/17	21

**Legenda:**

**Ajuiz.** Data do Ajuizamento;

**Enc. da Instrução:** Data da conclusão para proferir sentença;

**Prazo:** Quantidade de dias decorridos do ajuizamento até o encerramento da instrução.



## PRAZO MÉDIO ENTRE O AJUIZAMENTO E O ENCERRAMENTO DA INSTRUÇÃO - VARA DO TRABALHO DE GOIATUBA

### VARA DO TRABALHO DE GOIATUBA

#### SUMARÍSSIMO

Qtd	Prazo Médio
1.150	72,98

Nr. Processo	Ajuiz.	nc. Instruçã	Prazo
RTSum - 0011454-96.2016.5.18.0128	17/06/16	29/03/17	285
RTSum - 0011456-32.2017.5.18.0128	23/08/17	20/10/17	58
RTSum - 0011458-02.2017.5.18.0128	23/08/17	20/10/17	58
RTSum - 0011463-24.2017.5.18.0128	24/08/17	24/10/17	61
RTSum - 0011463-58.2016.5.18.0128	18/06/16	11/04/17	297
RTSum - 0011464-43.2016.5.18.0128	18/06/16	11/04/17	297
RTSum - 0011465-28.2016.5.18.0128	18/06/16	02/06/17	349
RTSum - 0011467-95.2016.5.18.0128	18/06/16	30/03/17	285
RTSum - 0011470-50.2016.5.18.0128	18/06/16	11/04/17	297
RTSum - 0011476-23.2017.5.18.0128	29/08/17	27/09/17	29
RTSum - 0011481-45.2017.5.18.0128	30/08/17	28/09/17	29
RTSum - 0011483-15.2017.5.18.0128	30/08/17	26/10/17	57
RTSum - 0011488-37.2017.5.18.0128	30/08/17	18/09/17	19
RTSum - 0011492-74.2017.5.18.0128	31/08/17	20/09/17	20
RTSum - 0011493-59.2017.5.18.0128	31/08/17	25/09/17	25
RTSum - 0011495-63.2016.5.18.0128	20/06/16	11/04/17	295
RTSum - 0011496-48.2016.5.18.0128	20/06/16	11/04/17	295
RTSum - 0011498-81.2017.5.18.0128	31/08/17	20/09/17	20
RTSum - 0011501-36.2017.5.18.0128	31/08/17	28/09/17	28
RTSum - 0011502-21.2017.5.18.0128	31/08/17	20/09/17	20
RTSum - 0011503-06.2017.5.18.0128	31/08/17	20/09/17	20
RTSum - 0011519-57.2017.5.18.0128	05/09/17	28/09/17	23
RTSum - 0011520-76.2016.5.18.0128	22/06/16	11/04/17	293
RTSum - 0011521-61.2016.5.18.0128	22/06/16	10/04/17	292
RTSum - 0011524-79.2017.5.18.0128	05/09/17	26/09/17	21

**Legenda:**

**Ajuiz.** Data do Ajuizamento;

**Enc. da Instrução:** Data da conclusão para proferir sentença;

**Prazo:** Quantidade de dias decorridos do ajuizamento até o encerramento da instrução.



## PRAZO MÉDIO ENTRE O AJUIZAMENTO E O ENCERRAMENTO DA INSTRUÇÃO - VARA DO TRABALHO DE GOIATUBA

### VARA DO TRABALHO DE GOIATUBA

#### SUMARÍSSIMO

Qtd	Prazo Médio
1.150	72,98

Nr. Processo	Ajuiz.	nc. Instruçã	Prazo
RTSum - 0011528-19.2017.5.18.0128	06/09/17	26/09/17	20
RTSum - 0011529-04.2017.5.18.0128	06/09/17	26/09/17	20
RTSum - 0011531-71.2017.5.18.0128	06/09/17	19/10/17	43
RTSum - 0011542-03.2017.5.18.0128	11/09/17	26/09/17	15
RTSum - 0011544-70.2017.5.18.0128	11/09/17	26/09/17	15
RTSum - 0011545-55.2017.5.18.0128	11/09/17	19/10/17	38
RTSum - 0011547-25.2017.5.18.0128	12/09/17	27/09/17	15
RTSum - 0011548-10.2017.5.18.0128	12/09/17	27/09/17	15
RTSum - 0011549-92.2017.5.18.0128	12/09/17	19/10/17	37
RTSum - 0011551-62.2017.5.18.0128	12/09/17	19/10/17	37
RTSum - 0011552-47.2017.5.18.0128	12/09/17	24/10/17	42
RTSum - 0011554-17.2017.5.18.0128	12/09/17	24/10/17	42
RTSum - 0011556-84.2017.5.18.0128	13/09/17	27/09/17	14
RTSum - 0011559-39.2017.5.18.0128	13/09/17	27/09/17	14
RTSum - 0011560-24.2017.5.18.0128	13/09/17	27/09/17	14
RTSum - 0011566-31.2017.5.18.0128	14/09/17	24/10/17	40
RTSum - 0011567-16.2017.5.18.0128	14/09/17	19/10/17	35
RTSum - 0011568-98.2017.5.18.0128	14/09/17	07/11/17	54
RTSum - 0011569-83.2017.5.18.0128	14/09/17	24/10/17	40
RTSum - 0011571-53.2017.5.18.0128	16/09/17	07/11/17	52
RTSum - 0011574-08.2017.5.18.0128	18/09/17	19/10/17	31
RTSum - 0011577-60.2017.5.18.0128	18/09/17	24/10/17	36
RTSum - 0011579-64.2016.5.18.0128	01/07/16	09/02/17	223
RTSum - 0011586-22.2017.5.18.0128	20/09/17	25/10/17	35
RTSum - 0011588-89.2017.5.18.0128	20/09/17	19/10/17	29

**Legenda:**

**Ajuiz.** Data do Ajuizamento;

**Enc. da Instrução:** Data da conclusão para proferir sentença;

**Prazo:** Quantidade de dias decorridos do ajuizamento até o encerramento da instrução.



## PRAZO MÉDIO ENTRE O AJUIZAMENTO E O ENCERRAMENTO DA INSTRUÇÃO - VARA DO TRABALHO DE GOIATUBA

### VARA DO TRABALHO DE GOIATUBA

#### SUMARÍSSIMO

Qtd	Prazo Médio
1.150	72,98

Nr. Processo	Ajuiz.	nc. Instruçã	Prazo
RTSum - 0011589-74.2017.5.18.0128	21/09/17	19/10/17	28
RTSum - 0011591-44.2017.5.18.0128	21/09/17	04/10/17	13
RTSum - 0011605-28.2017.5.18.0128	22/09/17	19/10/17	27
RTSum - 0011607-95.2017.5.18.0128	22/09/17	07/11/17	46
RTSum - 0011608-80.2017.5.18.0128	22/09/17	24/10/17	32
RTSum - 0011609-65.2017.5.18.0128	23/09/17	14/10/17	21
RTSum - 0011610-50.2017.5.18.0128	23/09/17	14/10/17	21
RTSum - 0011620-94.2017.5.18.0128	25/09/17	19/10/17	24
RTSum - 0011627-86.2017.5.18.0128	26/09/17	07/11/17	42
RTSum - 0011628-71.2017.5.18.0128	26/09/17	01/11/17	36
RTSum - 0011630-41.2017.5.18.0128	26/09/17	14/10/17	18
RTSum - 0011633-93.2017.5.18.0128	27/09/17	30/11/17	64
RTSum - 0011634-78.2017.5.18.0128	27/09/17	30/11/17	64
RTSum - 0011635-63.2017.5.18.0128	27/09/17	30/11/17	64
RTSum - 0011636-48.2017.5.18.0128	27/09/17	30/11/17	64
RTSum - 0011636-82.2016.5.18.0128	11/07/16	21/03/17	253
RTSum - 0011637-33.2017.5.18.0128	27/09/17	28/11/17	62
RTSum - 0011638-18.2017.5.18.0128	28/09/17	25/10/17	27
RTSum - 0011638-52.2016.5.18.0128	11/07/16	08/08/17	393
RTSum - 0011639-37.2016.5.18.0128	11/07/16	27/06/17	351
RTSum - 0011659-91.2017.5.18.0128	30/09/17	24/10/17	24
RTSum - 0011660-76.2017.5.18.0128	30/09/17	24/10/17	24
RTSum - 0011662-46.2017.5.18.0128	30/09/17	07/11/17	38
RTSum - 0011663-31.2017.5.18.0128	30/09/17	14/10/17	14
RTSum - 0011664-16.2017.5.18.0128	30/09/17	14/10/17	14

**Legenda:**

**Ajuiz.** Data do Ajuizamento;

**Enc. da Instrução:** Data da conclusão para proferir sentença;

**Prazo:** Quantidade de dias decorridos do ajuizamento até o encerramento da instrução.



## PRAZO MÉDIO ENTRE O AJUIZAMENTO E O ENCERRAMENTO DA INSTRUÇÃO - VARA DO TRABALHO DE GOIATUBA

### VARA DO TRABALHO DE GOIATUBA

#### SUMARÍSSIMO

Qtd	Prazo Médio
1.150	72,98

Nr. Processo	Ajuiz.	nc. Instruçã	Prazo
RTSum - 0011667-68.2017.5.18.0128	02/10/17	20/10/17	18
RTSum - 0011668-53.2017.5.18.0128	02/10/17	26/10/17	24
RTSum - 0011669-38.2017.5.18.0128	02/10/17	26/10/17	24
RTSum - 0011679-24.2016.5.18.0191	12/06/17	04/07/17	22
RTSum - 0011683-22.2017.5.18.0128	03/10/17	04/12/17	62
RTSum - 0011687-59.2017.5.18.0128	04/10/17	01/11/17	28
RTSum - 0011688-44.2017.5.18.0128	04/10/17	01/11/17	28
RTSum - 0011691-96.2017.5.18.0128	05/10/17	24/10/17	19
RTSum - 0011699-73.2017.5.18.0128	06/10/17	26/10/17	20
RTSum - 0011700-58.2017.5.18.0128	06/10/17	26/10/17	20
RTSum - 0011701-43.2017.5.18.0128	06/10/17	07/11/17	32
RTSum - 0011702-28.2017.5.18.0128	06/10/17	26/10/17	20
RTSum - 0011718-79.2017.5.18.0128	09/10/17	26/10/17	17
RTSum - 0011719-64.2017.5.18.0128	09/10/17	26/10/17	17
RTSum - 0011724-86.2017.5.18.0128	09/10/17	13/12/17	65
RTSum - 0011726-56.2017.5.18.0128	09/10/17	26/10/17	17
RTSum - 0011727-41.2017.5.18.0128	09/10/17	26/10/17	17
RTSum - 0011729-11.2017.5.18.0128	09/10/17	23/11/17	45
RTSum - 0011736-03.2017.5.18.0128	10/10/17	01/11/17	22
RTSum - 0011741-59.2016.5.18.0128	28/07/16	16/03/17	231
RTSum - 0011746-47.2017.5.18.0128	16/10/17	23/10/17	7
RTSum - 0011747-32.2017.5.18.0128	16/10/17	23/10/17	7
RTSum - 0011751-69.2017.5.18.0128	16/10/17	01/11/17	16
RTSum - 0011754-24.2017.5.18.0128	16/10/17	01/11/17	16
RTSum - 0011755-09.2017.5.18.0128	16/10/17	23/10/17	7

**Legenda:**

**Ajuiz.** Data do Ajuizamento;

**Enc. da Instrução:** Data da conclusão para proferir sentença;

**Prazo:** Quantidade de dias decorridos do ajuizamento até o encerramento da instrução.



## PRAZO MÉDIO ENTRE O AJUIZAMENTO E O ENCERRAMENTO DA INSTRUÇÃO - VARA DO TRABALHO DE GOIATUBA

### VARA DO TRABALHO DE GOIATUBA

#### SUMARÍSSIMO

Qtd	Prazo Médio
1.150	72,98

Nr. Processo	Ajuiz.	nc. Instruçã	Prazo
RTSum - 0011760-31.2017.5.18.0128	17/10/17	01/11/17	15
RTSum - 0011761-16.2017.5.18.0128	18/10/17	23/10/17	5
RTSum - 0011762-98.2017.5.18.0128	18/10/17	23/11/17	36
RTSum - 0011769-90.2017.5.18.0128	18/10/17	23/11/17	36
RTSum - 0011770-75.2017.5.18.0128	18/10/17	23/11/17	36
RTSum - 0011773-30.2017.5.18.0128	19/10/17	23/11/17	35
RTSum - 0011776-82.2017.5.18.0128	20/10/17	23/11/17	34
RTSum - 0011778-52.2017.5.18.0128	20/10/17	01/12/17	42
RTSum - 0011781-07.2017.5.18.0128	20/10/17	23/11/17	34
RTSum - 0011781-41.2016.5.18.0128	03/08/16	24/02/17	205
RTSum - 0011781-41.2016.5.18.0128	03/08/16	27/03/17	236
RTSum - 0011781-41.2016.5.18.0128	03/08/16	02/06/17	303
RTSum - 0011782-89.2017.5.18.0128	20/10/17	06/12/17	47
RTSum - 0011783-74.2017.5.18.0128	20/10/17	01/12/17	42
RTSum - 0011792-36.2017.5.18.0128	23/10/17	30/11/17	38
RTSum - 0011793-21.2017.5.18.0128	23/10/17	02/11/17	10
RTSum - 0011805-35.2017.5.18.0128	24/10/17	28/11/17	35
RTSum - 0011816-64.2017.5.18.0128	25/10/17	08/11/17	14
RTSum - 0011819-19.2017.5.18.0128	26/10/17	30/11/17	35
RTSum - 0011820-04.2017.5.18.0128	27/10/17	30/11/17	34
RTSum - 0011821-86.2017.5.18.0128	27/10/17	30/11/17	34
RTSum - 0011823-56.2017.5.18.0128	27/10/17	06/11/17	10
RTSum - 0011830-48.2017.5.18.0128	29/10/17	28/11/17	30
RTSum - 0011831-67.2016.5.18.0128	12/08/16	06/03/17	206
RTSum - 0011837-40.2017.5.18.0128	30/10/17	28/11/17	29

**Legenda:**

**Ajuiz.** Data do Ajuizamento;

**Enc. da Instrução:** Data da conclusão para proferir sentença;

**Prazo:** Quantidade de dias decorridos do ajuizamento até o encerramento da instrução.



## PRAZO MÉDIO ENTRE O AJUIZAMENTO E O ENCERRAMENTO DA INSTRUÇÃO - VARA DO TRABALHO DE GOIATUBA

### VARA DO TRABALHO DE GOIATUBA

#### SUMARÍSSIMO

Qtd	Prazo Médio
1.150	72,98

Nr. Processo	Ajuiz.	nc. Instruçã	Prazo
RTSum - 0011845-17.2017.5.18.0128	30/10/17	30/11/17	31
RTSum - 0011847-84.2017.5.18.0128	31/10/17	22/11/17	22
RTSum - 0011849-54.2017.5.18.0128	31/10/17	04/12/17	34
RTSum - 0011850-39.2017.5.18.0128	31/10/17	04/12/17	34
RTSum - 0011857-31.2017.5.18.0128	31/10/17	05/12/17	35
RTSum - 0011859-98.2017.5.18.0128	01/11/17	04/12/17	33
RTSum - 0011861-68.2017.5.18.0128	01/11/17	04/12/17	33
RTSum - 0011863-38.2017.5.18.0128	01/11/17	04/12/17	33
RTSum - 0011864-23.2017.5.18.0128	01/11/17	28/11/17	27
RTSum - 0011870-30.2017.5.18.0128	03/11/17	07/11/17	4
RTSum - 0011872-97.2017.5.18.0128	06/11/17	05/12/17	29
RTSum - 0011873-82.2017.5.18.0128	06/11/17	05/12/17	29
RTSum - 0011877-22.2017.5.18.0128	06/11/17	05/12/17	29
RTSum - 0011882-44.2017.5.18.0128	06/11/17	21/11/17	15
RTSum - 0011882-78.2016.5.18.0128	22/08/16	10/04/17	231
RTSum - 0011884-14.2017.5.18.0128	07/11/17	05/12/17	28
RTSum - 0011886-81.2017.5.18.0128	07/11/17	22/11/17	15
RTSum - 0011887-66.2017.5.18.0128	07/11/17	07/12/17	30
RTSum - 0011888-51.2017.5.18.0128	07/11/17	29/11/17	22
RTSum - 0011893-73.2017.5.18.0128	07/11/17	30/11/17	23
RTSum - 0011895-43.2017.5.18.0128	07/11/17	07/12/17	30
RTSum - 0011902-35.2017.5.18.0128	08/11/17	30/11/17	22
RTSum - 0011903-20.2017.5.18.0128	08/11/17	28/11/17	20
RTSum - 0011905-87.2017.5.18.0128	08/11/17	18/12/17	40
RTSum - 0011911-94.2017.5.18.0128	08/11/17	14/12/17	36

**Legenda:**

**Ajuiz.** Data do Ajuizamento;

**Enc. da Instrução:** Data da conclusão para proferir sentença;

**Prazo:** Quantidade de dias decorridos do ajuizamento até o encerramento da instrução.



## PRAZO MÉDIO ENTRE O AJUIZAMENTO E O ENCERRAMENTO DA INSTRUÇÃO - VARA DO TRABALHO DE GOIATUBA

### VARA DO TRABALHO DE GOIATUBA

#### SUMARÍSSIMO

Qtd	Prazo Médio
1.150	72,98

Nr. Processo	Ajuiz.	nc. Instruçã	Prazo
RTSum - 0011912-79.2017.5.18.0128	08/11/17	30/11/17	22
RTSum - 0011917-04.2017.5.18.0128	09/11/17	28/11/17	19
RTSum - 0011919-71.2017.5.18.0128	09/11/17	28/11/17	19
RTSum - 0011921-41.2017.5.18.0128	09/11/17	18/12/17	39
RTSum - 0011927-48.2017.5.18.0128	09/11/17	14/12/17	35
RTSum - 0011929-18.2017.5.18.0128	09/11/17	28/11/17	19
RTSum - 0011930-03.2017.5.18.0128	09/11/17	28/11/17	19
RTSum - 0011942-17.2017.5.18.0128	09/11/17	30/11/17	21
RTSum - 0011945-69.2017.5.18.0128	10/11/17	29/11/17	19
RTSum - 0011947-39.2017.5.18.0128	10/11/17	29/11/17	19
RTSum - 0011948-24.2017.5.18.0128	10/11/17	28/11/17	18
RTSum - 0011951-76.2017.5.18.0128	10/11/17	14/12/17	34
RTSum - 0011955-50.2016.5.18.0128	05/09/16	25/04/17	232
RTSum - 0011963-90.2017.5.18.0128	10/11/17	27/11/17	17
RTSum - 0011973-71.2016.5.18.0128	08/09/16	25/01/17	139
RTSum - 0011978-59.2017.5.18.0128	10/11/17	18/12/17	38
RTSum - 0011979-78.2016.5.18.0128	09/09/16	09/01/17	122
RTSum - 0011980-29.2017.5.18.0128	10/11/17	18/12/17	38
RTSum - 0011981-14.2017.5.18.0128	10/11/17	14/12/17	34
RTSum - 0011987-21.2017.5.18.0128	10/11/17	14/12/17	34
RTSum - 0011993-28.2017.5.18.0128	10/11/17	12/12/17	32
RTSum - 0011994-13.2017.5.18.0128	10/11/17	11/12/17	31
RTSum - 0011999-35.2017.5.18.0128	10/11/17	30/11/17	20
RTSum - 0012003-09.2016.5.18.0128	13/09/16	29/03/17	197
RTSum - 0012003-72.2017.5.18.0128	10/11/17	18/12/17	38

**Legenda:**

**Ajuiz.** Data do Ajuizamento;

**Enc. da Instrução:** Data da conclusão para proferir sentença;

**Prazo:** Quantidade de dias decorridos do ajuizamento até o encerramento da instrução.





## PRAZO MÉDIO ENTRE O AJUIZAMENTO E O ENCERRAMENTO DA INSTRUÇÃO - VARA DO TRABALHO DE GOIATUBA

### VARA DO TRABALHO DE GOIATUBA

#### SUMARÍSSIMO

Qtd	Prazo Médio
1.150	72,98

Nr. Processo	Ajuiz.	nc. Instruçã	Prazo
RTSum - 0012004-57.2017.5.18.0128	10/11/17	14/12/17	34
RTSum - 0012004-91.2016.5.18.0128	13/09/16	29/03/17	197
RTSum - 0012005-42.2017.5.18.0128	10/11/17	28/11/17	18
RTSum - 0012005-76.2016.5.18.0128	13/09/16	29/03/17	197
RTSum - 0012006-27.2017.5.18.0128	10/11/17	06/12/17	26
RTSum - 0012013-19.2017.5.18.0128	14/11/17	18/12/17	34
RTSum - 0012014-04.2017.5.18.0128	14/11/17	14/12/17	30
RTSum - 0012025-33.2017.5.18.0128	28/11/17	05/12/17	7
RTSum - 0012038-32.2017.5.18.0128	06/12/17	13/12/17	7
RTSum - 0012081-03.2016.5.18.0128	22/09/16	23/03/17	182
RTSum - 0012082-85.2016.5.18.0128	22/09/16	08/03/17	167
RTSum - 0012082-85.2016.5.18.0128	22/09/16	28/03/17	187
RTSum - 0012086-25.2016.5.18.0128	22/09/16	30/03/17	189
RTSum - 0012088-92.2016.5.18.0128	22/09/16	30/03/17	189
RTSum - 0012098-39.2016.5.18.0128	23/09/16	17/01/17	116
RTSum - 0012098-39.2016.5.18.0128	23/09/16	06/02/17	136
RTSum - 0012175-48.2016.5.18.0128	05/10/16	24/05/17	231
RTSum - 0012178-03.2016.5.18.0128	05/10/16	10/04/17	187
RTSum - 0012209-23.2016.5.18.0128	10/10/16	30/03/17	171
RTSum - 0012212-75.2016.5.18.0128	11/10/16	23/03/17	163
RTSum - 0012229-14.2016.5.18.0128	14/10/16	29/03/17	166
RTSum - 0012269-93.2016.5.18.0128	21/10/16	15/02/17	117
RTSum - 0012273-33.2016.5.18.0128	22/10/16	24/08/17	306
RTSum - 0012277-70.2016.5.18.0128	24/10/16	11/04/17	169
RTSum - 0012280-25.2016.5.18.0128	25/10/16	03/04/17	160

**Legenda:**

**Ajuiz.** Data do Ajuizamento;

**Enc. da Instrução:** Data da conclusão para proferir sentença;

**Prazo:** Quantidade de dias decorridos do ajuizamento até o encerramento da instrução.



## PRAZO MÉDIO ENTRE O AJUIZAMENTO E O ENCERRAMENTO DA INSTRUÇÃO - VARA DO TRABALHO DE GOIATUBA

### VARA DO TRABALHO DE GOIATUBA

#### SUMARÍSSIMO

Qtd	Prazo Médio
1.150	72,98

Nr. Processo	Ajuiz.	nc. Instruçã	Prazo
RTSum - 0012313-15.2016.5.18.0128	29/10/16	02/02/17	96
RTSum - 0012334-88.2016.5.18.0128	01/11/16	01/02/17	92
RTSum - 0012345-20.2016.5.18.0128	02/11/16	11/04/17	160
RTSum - 0012347-87.2016.5.18.0128	02/11/16	19/05/17	198
RTSum - 0012349-57.2016.5.18.0128	02/11/16	12/05/17	191
RTSum - 0012374-70.2016.5.18.0128	03/11/16	08/03/17	125
RTSum - 0012375-55.2016.5.18.0128	03/11/16	10/04/17	158
RTSum - 0012378-10.2016.5.18.0128	04/11/16	10/07/17	248
RTSum - 0012382-47.2016.5.18.0128	07/11/16	17/02/17	102
RTSum - 0012383-32.2016.5.18.0128	07/11/16	21/02/17	106
RTSum - 0012388-54.2016.5.18.0128	07/11/16	25/01/17	79
RTSum - 0012389-39.2016.5.18.0128	07/11/16	25/01/17	79
RTSum - 0012391-09.2016.5.18.0128	07/11/16	25/01/17	79
RTSum - 0012397-16.2016.5.18.0128	07/11/16	15/02/17	100
RTSum - 0012410-15.2016.5.18.0128	08/11/16	24/01/17	77
RTSum - 0012411-97.2016.5.18.0128	08/11/16	24/01/17	77
RTSum - 0012422-29.2016.5.18.0128	09/11/16	13/03/17	124
RTSum - 0012423-14.2016.5.18.0128	09/11/16	18/04/17	160
RTSum - 0012425-81.2016.5.18.0128	09/11/16	27/04/17	169
RTSum - 0012426-66.2016.5.18.0128	09/11/16	31/05/17	203
RTSum - 0012445-72.2016.5.18.0128	12/11/16	26/04/17	165
RTSum - 0012451-79.2016.5.18.0128	16/11/16	11/04/17	146
RTSum - 0012452-64.2016.5.18.0128	16/11/16	11/04/17	146
RTSum - 0012453-49.2016.5.18.0128	16/11/16	20/07/17	246
RTSum - 0012462-11.2016.5.18.0128	17/11/16	26/04/17	160

**Legenda:**

**Ajuiz.** Data do Ajuizamento;

**Enc. da Instrução:** Data da conclusão para proferir sentença;

**Prazo:** Quantidade de dias decorridos do ajuizamento até o encerramento da instrução.



## PRAZO MÉDIO ENTRE O AJUIZAMENTO E O ENCERRAMENTO DA INSTRUÇÃO - VARA DO TRABALHO DE GOIATUBA

### VARA DO TRABALHO DE GOIATUBA

#### SUMARÍSSIMO

Qtd	Prazo Médio
1.150	72,98

Nr. Processo	Ajuiz.	nc. Instruçã	Prazo
RTSum - 0012471-70.2016.5.18.0128	17/11/16	11/04/17	145
RTSum - 0012504-60.2016.5.18.0128	21/11/16	02/06/17	193
RTSum - 0012511-52.2016.5.18.0128	21/11/16	02/06/17	193
RTSum - 0012529-73.2016.5.18.0128	24/11/16	24/01/17	61
RTSum - 0012537-50.2016.5.18.0128	25/11/16	23/01/17	59
RTSum - 0012549-64.2016.5.18.0128	25/11/16	24/01/17	60
RTSum - 0012584-24.2016.5.18.0128	27/11/16	23/01/17	57
RTSum - 0012589-46.2016.5.18.0128	28/11/16	14/02/17	78
RTSum - 0012595-53.2016.5.18.0128	29/11/16	16/01/17	48
RTSum - 0012596-38.2016.5.18.0128	29/11/16	16/01/17	48
RTSum - 0012597-23.2016.5.18.0128	29/11/16	25/01/17	57
RTSum - 0012599-90.2016.5.18.0128	30/11/16	09/03/17	99
RTSum - 0012603-30.2016.5.18.0128	01/12/16	24/01/17	54
RTSum - 0012604-15.2016.5.18.0128	01/12/16	24/01/17	54
RTSum - 0012605-97.2016.5.18.0128	02/12/16	25/01/17	54
RTSum - 0012607-67.2016.5.18.0128	02/12/16	25/01/17	54
RTSum - 0012611-07.2016.5.18.0128	02/12/16	25/01/17	54
RTSum - 0012612-89.2016.5.18.0128	02/12/16	26/01/17	55
RTSum - 0012613-74.2016.5.18.0128	03/12/16	05/01/17	33
RTSum - 0012614-59.2016.5.18.0128	03/12/16	05/01/17	33
RTSum - 0012615-44.2016.5.18.0128	03/12/16	03/01/17	31
RTSum - 0012616-29.2016.5.18.0128	04/12/16	24/01/17	51
RTSum - 0012617-14.2016.5.18.0128	04/12/16	26/01/17	53
RTSum - 0012618-96.2016.5.18.0128	04/12/16	25/01/17	52
RTSum - 0012619-81.2016.5.18.0128	04/12/16	24/01/17	51

**Legenda:**

**Ajuiz.** Data do Ajuizamento;

**Enc. da Instrução:** Data da conclusão para proferir sentença;

**Prazo:** Quantidade de dias decorridos do ajuizamento até o encerramento da instrução.



## PRAZO MÉDIO ENTRE O AJUIZAMENTO E O ENCERRAMENTO DA INSTRUÇÃO - VARA DO TRABALHO DE GOIATUBA

### VARA DO TRABALHO DE GOIATUBA

#### SUMARÍSSIMO

Qtd	Prazo Médio
1.150	72,98

Nr. Processo	Ajuiz.	nc. Instruçã	Prazo
RTSum - 0012621-51.2016.5.18.0128	04/12/16	23/01/17	50
RTSum - 0012622-36.2016.5.18.0128	05/12/16	15/03/17	100
RTSum - 0012623-21.2016.5.18.0128	05/12/16	03/01/17	29
RTSum - 0012625-88.2016.5.18.0128	05/12/16	03/01/17	29
RTSum - 0012626-73.2016.5.18.0128	05/12/16	15/02/17	72
RTSum - 0012628-43.2016.5.18.0128	05/12/16	15/02/17	72
RTSum - 0012630-13.2016.5.18.0128	05/12/16	02/02/17	59
RTSum - 0012644-94.2016.5.18.0128	06/12/16	03/01/17	28
RTSum - 0012645-79.2016.5.18.0128	06/12/16	25/01/17	50
RTSum - 0012648-34.2016.5.18.0128	06/12/16	03/01/17	28
RTSum - 0012648-34.2016.5.18.0128	06/12/16	26/01/17	51
RTSum - 0012657-93.2016.5.18.0128	07/12/16	03/02/17	58
RTSum - 0012664-85.2016.5.18.0128	07/12/16	03/02/17	58
RTSum - 0012670-92.2016.5.18.0128	08/12/16	07/02/17	61
RTSum - 0012672-62.2016.5.18.0128	09/12/16	02/02/17	55
RTSum - 0012677-84.2016.5.18.0128	09/12/16	07/03/17	88
RTSum - 0012680-39.2016.5.18.0128	12/12/16	06/02/17	56
RTSum - 0012682-09.2016.5.18.0128	12/12/16	07/02/17	57
RTSum - 0012683-91.2016.5.18.0128	13/12/16	24/02/17	73
RTSum - 0012686-46.2016.5.18.0128	14/12/16	03/01/17	20
RTSum - 0012687-31.2016.5.18.0128	14/12/16	03/01/17	20
RTSum - 0012688-16.2016.5.18.0128	14/12/16	05/01/17	22
RTSum - 0012689-98.2016.5.18.0128	14/12/16	03/01/17	20
RTSum - 0012690-83.2016.5.18.0128	14/12/16	11/04/17	118
RTSum - 0012691-68.2016.5.18.0128	14/12/16	06/03/17	82

**Legenda:**

**Ajuiz.** Data do Ajuizamento;

**Enc. da Instrução:** Data da conclusão para proferir sentença;

**Prazo:** Quantidade de dias decorridos do ajuizamento até o encerramento da instrução.



## PRAZO MÉDIO ENTRE O AJUIZAMENTO E O ENCERRAMENTO DA INSTRUÇÃO - VARA DO TRABALHO DE GOIATUBA

### VARA DO TRABALHO DE GOIATUBA

#### SUMARÍSSIMO

Qtd	Prazo Médio
1.150	72,98

Nr. Processo	Ajuiz.	nc. Instruçã	Prazo
RTSum - 0012692-53.2016.5.18.0128	14/12/16	10/04/17	117
RTSum - 0012693-38.2016.5.18.0128	14/12/16	24/02/17	72
RTSum - 0012694-23.2016.5.18.0128	14/12/16	01/03/17	77
RTSum - 0012695-08.2016.5.18.0128	14/12/16	03/03/17	79
RTSum - 0012695-08.2016.5.18.0128	14/12/16	29/03/17	105
RTSum - 0012696-90.2016.5.18.0128	14/12/16	01/03/17	77
RTSum - 0012697-75.2016.5.18.0128	14/12/16	09/06/17	177
RTSum - 0012698-60.2016.5.18.0128	15/12/16	13/02/17	60
RTSum - 0012704-67.2016.5.18.0128	16/12/16	17/09/17	275
RTSum - 0012705-52.2016.5.18.0128	16/12/16	02/08/17	229
RTSum - 0012710-74.2016.5.18.0128	16/12/16	07/02/17	53
RTSum - 0012711-59.2016.5.18.0128	16/12/16	01/11/17	320
RTSum - 0012713-29.2016.5.18.0128	16/12/16	08/02/17	54
RTSum - 0012714-14.2016.5.18.0128	16/12/16	08/02/17	54
RTSum - 0012716-81.2016.5.18.0128	19/12/16	24/02/17	67
RTSum - 0012717-66.2016.5.18.0128	19/12/16	24/02/17	67
RTSum - 0012718-51.2016.5.18.0128	19/12/16	24/02/17	67
RTSum - 0012719-36.2016.5.18.0128	19/12/16	24/02/17	67
RTSum - 0012720-21.2016.5.18.0128	19/12/16	24/02/17	67
RTSum - 0012721-06.2016.5.18.0128	19/12/16	24/02/17	67
RTSum - 0012722-88.2016.5.18.0128	19/12/16	24/02/17	67
RTSum - 0012724-58.2016.5.18.0128	19/12/16	24/02/17	67
RTSum - 0012725-43.2016.5.18.0128	19/12/16	24/02/17	67
RTSum - 0012726-28.2016.5.18.0128	19/12/16	24/02/17	67
RTSum - 0012726-28.2016.5.18.0128	19/12/16	20/04/17	122

**Legenda:**

**Ajuiz.** Data do Ajuizamento;

**Enc. da Instrução:** Data da conclusão para proferir sentença;

**Prazo:** Quantidade de dias decorridos do ajuizamento até o encerramento da instrução.



## PRAZO MÉDIO ENTRE O AJUIZAMENTO E O ENCERRAMENTO DA INSTRUÇÃO - VARA DO TRABALHO DE GOIATUBA

### VARA DO TRABALHO DE GOIATUBA

#### SUMARÍSSIMO

Qtd	Prazo Médio
1.150	72,98

Nr. Processo	Ajuiz.	nc. Instruçã	Prazo
RTSum - 0012727-13.2016.5.18.0128	19/12/16	24/02/17	67
RTSum - 0012727-13.2016.5.18.0128	19/12/16	05/04/17	107
RTSum - 0012728-95.2016.5.18.0128	19/12/16	24/02/17	67
RTSum - 0012728-95.2016.5.18.0128	19/12/16	05/04/17	107
RTSum - 0012729-80.2016.5.18.0128	19/12/16	24/02/17	67
RTSum - 0012730-65.2016.5.18.0128	19/12/16	24/02/17	67
RTSum - 0012730-65.2016.5.18.0128	19/12/16	20/04/17	122
RTSum - 0012731-50.2016.5.18.0128	19/12/16	24/02/17	67
RTSum - 0012732-35.2016.5.18.0128	19/12/16	24/02/17	67
RTSum - 0012738-42.2016.5.18.0128	19/12/16	24/02/17	67
RTSum - 0012739-27.2016.5.18.0128	19/12/16	24/02/17	67
RTSum - 0012739-27.2016.5.18.0128	19/12/16	05/04/17	107
RTSum - 0012740-12.2016.5.18.0128	20/12/16	24/02/17	66
RTSum - 0012741-94.2016.5.18.0128	20/12/16	24/02/17	66
RTSum - 0012745-34.2016.5.18.0128	21/12/16	24/02/17	65
RTSum - 0012746-19.2016.5.18.0128	21/12/16	04/08/17	226
RTSum - 0012747-04.2016.5.18.0128	21/12/16	24/02/17	65
RTSum - 0012748-86.2016.5.18.0128	21/12/16	24/02/17	65
RTSum - 0012749-71.2016.5.18.0128	21/12/16	11/04/17	111
RTSum - 0012750-56.2016.5.18.0128	21/12/16	02/03/17	71
RTSum - 0012751-41.2016.5.18.0128	21/12/16	11/04/17	111
RTSum - 0012752-26.2016.5.18.0128	21/12/16	22/02/17	63
RTSum - 0012753-11.2016.5.18.0128	21/12/16	18/04/17	118
RTSum - 0012754-93.2016.5.18.0128	23/12/16	22/02/17	61
RTSum - 0012755-78.2016.5.18.0128	23/12/16	10/04/17	108

**Legenda:**

**Ajuiz.** Data do Ajuizamento;

**Enc. da Instrução:** Data da conclusão para proferir sentença;

**Prazo:** Quantidade de dias decorridos do ajuizamento até o encerramento da instrução.



## PRAZO MÉDIO ENTRE O AJUIZAMENTO E O ENCERRAMENTO DA INSTRUÇÃO - VARA DO TRABALHO DE GOIATUBA

### VARA DO TRABALHO DE GOIATUBA

#### SUMARÍSSIMO

Qtd	Prazo Médio
1.150	72,98

Nr. Processo	Ajuiz.	nc. Instruçã	Prazo
RTSum - 0012756-63.2016.5.18.0128	23/12/16	29/03/17	96
RTSum - 0012757-48.2016.5.18.0128	23/12/16	22/02/17	61
RTSum - 0012758-33.2016.5.18.0128	23/12/16	22/02/17	61
RTSum - 0012759-18.2016.5.18.0128	23/12/16	24/02/17	63
RTSum - 0012760-03.2016.5.18.0128	23/12/16	24/02/17	63
RTSum - 0012762-70.2016.5.18.0128	26/12/16	24/02/17	60
RTSum - 0012763-55.2016.5.18.0128	26/12/16	24/02/17	60
RTSum - 0012764-40.2016.5.18.0128	26/12/16	24/02/17	60
RTSum - 0012765-25.2016.5.18.0128	26/12/16	24/02/17	60
RTSum - 0012766-10.2016.5.18.0128	27/12/16	24/02/17	59
RTSum - 0012770-47.2016.5.18.0128	30/12/16	24/02/17	56

**Legenda:**

**Ajuiz.** Data do Ajuizamento;

**Enc. da Instrução:** Data da conclusão para proferir sentença;

**Prazo:** Quantidade de dias decorridos do ajuizamento até o encerramento da instrução.



## PRAZO MÉDIO ENTRE O AJUIZAMENTO E O ENCERRAMENTO DA INSTRUÇÃO - VARA DO TRABALHO DE GOIATUBA

Data do encerramento da instrução entre 1/1/2017 e 31/12/2017 23:59:59

### NARAYANA TEIXEIRA HANNAS

#### SUMARÍSSIMO

Qtd	Prazo Médio
234	64,94

Nr. Processo	Ajuiz.	nc. Instruçã	Prazo
RTSum - 0010025-60.2017.5.18.0128	07/01/17	30/11/17	327
RTSum - 0010034-22.2017.5.18.0128	09/01/17	02/08/17	205
RTSum - 0010082-78.2017.5.18.0128	17/01/17	04/08/17	199
RTSum - 0010107-91.2017.5.18.0128	20/01/17	31/10/17	284
RTSum - 0010117-38.2017.5.18.0128	23/01/17	05/09/17	225
RTSum - 0010118-23.2017.5.18.0128	23/01/17	04/09/17	224
RTSum - 0010361-64.2017.5.18.0128	09/02/17	04/08/17	176
RTSum - 0010482-92.2017.5.18.0128	24/02/17	04/08/17	161
RTSum - 0010484-62.2017.5.18.0128	24/02/17	28/09/17	216
RTSum - 0010693-31.2017.5.18.0128	12/04/17	24/10/17	195
RTSum - 0010793-83.2017.5.18.0128	03/05/17	23/08/17	112
RTSum - 0010807-67.2017.5.18.0128	05/05/17	01/09/17	119
RTSum - 0010808-52.2017.5.18.0128	05/05/17	01/09/17	119
RTSum - 0010809-37.2017.5.18.0128	05/05/17	23/08/17	110
RTSum - 0010877-84.2017.5.18.0128	23/05/17	24/08/17	93
RTSum - 0010921-06.2017.5.18.0128	30/05/17	24/10/17	147
RTSum - 0010924-92.2016.5.18.0128	18/04/16	30/11/17	591
RTSum - 0010938-42.2017.5.18.0128	01/06/17	06/11/17	158
RTSum - 0010947-04.2017.5.18.0128	05/06/17	24/10/17	141
RTSum - 0010948-86.2017.5.18.0128	05/06/17	24/10/17	141
RTSum - 0010950-56.2017.5.18.0128	05/06/17	19/10/17	136
RTSum - 0010951-41.2017.5.18.0128	05/06/17	24/10/17	141

**Legenda:**

**Ajuiz.** Data do Ajuizamento;

**Enc. da Instrução:** Data da conclusão para proferir sentença;

**Prazo:** Quantidade de dias decorridos do ajuizamento até o encerramento da instrução.





## PRAZO MÉDIO ENTRE O AJUIZAMENTO E O ENCERRAMENTO DA INSTRUÇÃO - VARA DO TRABALHO DE GOIATUBA

### NARAYANA TEIXEIRA HANNAS

#### SUMARÍSSIMO

Qtd	Prazo Médio
234	64,94

Nr. Processo	Ajuiz.	nc. Instruça	Prazo
RTSum - 0010994-75.2017.5.18.0128	07/06/17	28/09/17	113
RTSum - 0010995-60.2017.5.18.0128	07/06/17	24/10/17	139
RTSum - 0010996-45.2017.5.18.0128	07/06/17	24/10/17	139
RTSum - 0010997-30.2017.5.18.0128	07/06/17	24/10/17	139
RTSum - 0010998-15.2017.5.18.0128	07/06/17	24/10/17	139
RTSum - 0010999-97.2017.5.18.0128	07/06/17	24/10/17	139
RTSum - 0011000-82.2017.5.18.0128	07/06/17	24/10/17	139
RTSum - 0011001-67.2017.5.18.0128	07/06/17	24/10/17	139
RTSum - 0011002-52.2017.5.18.0128	07/06/17	24/10/17	139
RTSum - 0011004-22.2017.5.18.0128	07/06/17	24/10/17	139
RTSum - 0011007-74.2017.5.18.0128	08/06/17	24/10/17	138
RTSum - 0011060-55.2017.5.18.0128	13/06/17	24/10/17	133
RTSum - 0011068-32.2017.5.18.0128	14/06/17	26/10/17	134
RTSum - 0011069-17.2017.5.18.0128	14/06/17	26/10/17	134
RTSum - 0011070-02.2017.5.18.0128	15/06/17	26/10/17	133
RTSum - 0011071-84.2017.5.18.0128	15/06/17	26/10/17	133
RTSum - 0011072-69.2017.5.18.0128	15/06/17	26/10/17	133
RTSum - 0011092-60.2017.5.18.0128	20/06/17	02/08/17	43
RTSum - 0011101-22.2017.5.18.0128	21/06/17	05/09/17	76
RTSum - 0011103-89.2017.5.18.0128	21/06/17	05/09/17	76
RTSum - 0011104-74.2017.5.18.0128	21/06/17	05/09/17	76
RTSum - 0011105-59.2017.5.18.0128	21/06/17	05/09/17	76
RTSum - 0011107-29.2017.5.18.0128	21/06/17	05/09/17	76
RTSum - 0011108-14.2017.5.18.0128	21/06/17	12/09/17	83
RTSum - 0011109-96.2017.5.18.0128	21/06/17	05/09/17	76

**Legenda:**

**Ajuiz.** Data do Ajuizamento;

**Enc. da Instrução:** Data da conclusão para proferir sentença;

**Prazo:** Quantidade de dias decorridos do ajuizamento até o encerramento da instrução.



## PRAZO MÉDIO ENTRE O AJUIZAMENTO E O ENCERRAMENTO DA INSTRUÇÃO - VARA DO TRABALHO DE GOIATUBA

### NARAYANA TEIXEIRA HANNAS

#### SUMARÍSSIMO

Qtd	Prazo Médio
234	64,94

Nr. Processo	Ajuiz.	nc. Instruçã	Prazo
RTSum - 0011110-81.2017.5.18.0128	21/06/17	05/09/17	76
RTSum - 0011111-66.2017.5.18.0128	21/06/17	05/09/17	76
RTSum - 0011112-51.2017.5.18.0128	21/06/17	05/09/17	76
RTSum - 0011113-36.2017.5.18.0128	21/06/17	31/08/17	71
RTSum - 0011114-21.2017.5.18.0128	21/06/17	05/09/17	76
RTSum - 0011116-88.2017.5.18.0128	21/06/17	05/09/17	76
RTSum - 0011147-11.2017.5.18.0128	27/06/17	03/08/17	37
RTSum - 0011156-70.2017.5.18.0128	29/06/17	10/10/17	103
RTSum - 0011162-77.2017.5.18.0128	30/06/17	04/08/17	35
RTSum - 0011171-39.2017.5.18.0128	05/07/17	01/09/17	58
RTSum - 0011174-91.2017.5.18.0128	05/07/17	04/08/17	30
RTSum - 0011175-76.2017.5.18.0128	06/07/17	03/08/17	28
RTSum - 0011176-61.2017.5.18.0128	06/07/17	03/08/17	28
RTSum - 0011177-46.2017.5.18.0128	06/07/17	03/08/17	28
RTSum - 0011178-31.2017.5.18.0128	06/07/17	04/08/17	29
RTSum - 0011180-98.2017.5.18.0128	06/07/17	03/08/17	28
RTSum - 0011195-67.2017.5.18.0128	08/07/17	04/08/17	27
RTSum - 0011198-22.2017.5.18.0128	10/07/17	04/08/17	25
RTSum - 0011204-29.2017.5.18.0128	12/07/17	19/10/17	99
RTSum - 0011205-14.2017.5.18.0128	12/07/17	07/08/17	26
RTSum - 0011206-96.2017.5.18.0128	12/07/17	06/11/17	117
RTSum - 0011207-81.2017.5.18.0128	12/07/17	06/11/17	117
RTSum - 0011208-66.2017.5.18.0128	12/07/17	06/11/17	117
RTSum - 0011209-51.2017.5.18.0128	12/07/17	21/08/17	40
RTSum - 0011215-58.2017.5.18.0128	12/07/17	06/11/17	117

**Legenda:**

**Ajuiz.** Data do Ajuizamento;

**Enc. da Instrução:** Data da conclusão para proferir sentença;

**Prazo:** Quantidade de dias decorridos do ajuizamento até o encerramento da instrução.



## PRAZO MÉDIO ENTRE O AJUIZAMENTO E O ENCERRAMENTO DA INSTRUÇÃO - VARA DO TRABALHO DE GOIATUBA

### NARAYANA TEIXEIRA HANNAS

#### SUMARÍSSIMO

Qtd	Prazo Médio
234	64,94

Nr. Processo	Ajuiz.	nc. Instruçã	Prazo
RTSum - 0011216-43.2017.5.18.0128	12/07/17	06/11/17	117
RTSum - 0011217-28.2017.5.18.0128	12/07/17	06/11/17	117
RTSum - 0011226-87.2017.5.18.0128	14/07/17	02/08/17	19
RTSum - 0011227-72.2017.5.18.0128	14/07/17	01/11/17	110
RTSum - 0011228-57.2017.5.18.0128	14/07/17	25/10/17	103
RTSum - 0011229-42.2017.5.18.0128	14/07/17	19/09/17	67
RTSum - 0011230-27.2017.5.18.0128	14/07/17	04/08/17	21
RTSum - 0011231-12.2017.5.18.0128	14/07/17	04/08/17	21
RTSum - 0011287-45.2017.5.18.0128	26/07/17	15/08/17	20
RTSum - 0011290-97.2017.5.18.0128	26/07/17	28/08/17	33
RTSum - 0011299-59.2017.5.18.0128	28/07/17	31/08/17	34
RTSum - 0011303-96.2017.5.18.0128	30/07/17	22/08/17	23
RTSum - 0011304-81.2017.5.18.0128	30/07/17	22/08/17	23
RTSum - 0011305-66.2017.5.18.0128	30/07/17	22/08/17	23
RTSum - 0011306-51.2017.5.18.0128	30/07/17	31/08/17	32
RTSum - 0011307-36.2017.5.18.0128	30/07/17	22/08/17	23
RTSum - 0011308-21.2017.5.18.0128	30/07/17	24/08/17	25
RTSum - 0011309-06.2017.5.18.0128	30/07/17	24/08/17	25
RTSum - 0011310-88.2017.5.18.0128	31/07/17	24/08/17	24
RTSum - 0011311-73.2017.5.18.0128	31/07/17	24/08/17	24
RTSum - 0011312-58.2017.5.18.0128	31/07/17	24/08/17	24
RTSum - 0011314-28.2017.5.18.0128	31/07/17	24/08/17	24
RTSum - 0011315-13.2017.5.18.0128	31/07/17	24/08/17	24
RTSum - 0011317-80.2017.5.18.0128	31/07/17	24/08/17	24
RTSum - 0011320-69.2016.5.18.0128	10/06/16	05/10/17	482

**Legenda:**

**Ajuiz.** Data do Ajuizamento;

**Enc. da Instrução:** Data da conclusão para proferir sentença;

**Prazo:** Quantidade de dias decorridos do ajuizamento até o encerramento da instrução.



## PRAZO MÉDIO ENTRE O AJUIZAMENTO E O ENCERRAMENTO DA INSTRUÇÃO - VARA DO TRABALHO DE GOIATUBA

### NARAYANA TEIXEIRA HANNAS

#### SUMARÍSSIMO

Qtd	Prazo Médio
234	64,94

Nr. Processo	Ajuiz.	nc. Instruçã	Prazo
RTSum - 0011321-20.2017.5.18.0128	31/07/17	24/08/17	24
RTSum - 0011324-72.2017.5.18.0128	31/07/17	28/08/17	28
RTSum - 0011332-49.2017.5.18.0128	01/08/17	30/11/17	121
RTSum - 0011375-83.2017.5.18.0128	10/08/17	06/11/17	88
RTSum - 0011379-23.2017.5.18.0128	11/08/17	31/08/17	20
RTSum - 0011381-90.2017.5.18.0128	11/08/17	31/08/17	20
RTSum - 0011392-22.2017.5.18.0128	14/08/17	04/09/17	21
RTSum - 0011393-07.2017.5.18.0128	14/08/17	04/09/17	21
RTSum - 0011420-87.2017.5.18.0128	18/08/17	31/08/17	13
RTSum - 0011456-32.2017.5.18.0128	23/08/17	20/10/17	58
RTSum - 0011458-02.2017.5.18.0128	23/08/17	20/10/17	58
RTSum - 0011463-24.2017.5.18.0128	24/08/17	24/10/17	61
RTSum - 0011476-23.2017.5.18.0128	29/08/17	27/09/17	29
RTSum - 0011481-45.2017.5.18.0128	30/08/17	28/09/17	29
RTSum - 0011483-15.2017.5.18.0128	30/08/17	26/10/17	57
RTSum - 0011488-37.2017.5.18.0128	30/08/17	18/09/17	19
RTSum - 0011492-74.2017.5.18.0128	31/08/17	20/09/17	20
RTSum - 0011493-59.2017.5.18.0128	31/08/17	25/09/17	25
RTSum - 0011498-81.2017.5.18.0128	31/08/17	20/09/17	20
RTSum - 0011501-36.2017.5.18.0128	31/08/17	28/09/17	28
RTSum - 0011502-21.2017.5.18.0128	31/08/17	20/09/17	20
RTSum - 0011503-06.2017.5.18.0128	31/08/17	20/09/17	20
RTSum - 0011519-57.2017.5.18.0128	05/09/17	28/09/17	23
RTSum - 0011531-71.2017.5.18.0128	06/09/17	19/10/17	43
RTSum - 0011545-55.2017.5.18.0128	11/09/17	19/10/17	38

**Legenda:**

**Ajuiz.** Data do Ajuizamento;

**Enc. da Instrução:** Data da conclusão para proferir sentença;

**Prazo:** Quantidade de dias decorridos do ajuizamento até o encerramento da instrução.



## PRAZO MÉDIO ENTRE O AJUIZAMENTO E O ENCERRAMENTO DA INSTRUÇÃO - VARA DO TRABALHO DE GOIATUBA

### NARAYANA TEIXEIRA HANNAS

#### SUMARÍSSIMO

Qtd	Prazo Médio
234	64,94

Nr. Processo	Ajuiz.	nc. Instruçã	Prazo
RTSum - 0011549-92.2017.5.18.0128	12/09/17	19/10/17	37
RTSum - 0011551-62.2017.5.18.0128	12/09/17	19/10/17	37
RTSum - 0011552-47.2017.5.18.0128	12/09/17	24/10/17	42
RTSum - 0011554-17.2017.5.18.0128	12/09/17	24/10/17	42
RTSum - 0011566-31.2017.5.18.0128	14/09/17	24/10/17	40
RTSum - 0011567-16.2017.5.18.0128	14/09/17	19/10/17	35
RTSum - 0011568-98.2017.5.18.0128	14/09/17	07/11/17	54
RTSum - 0011569-83.2017.5.18.0128	14/09/17	24/10/17	40
RTSum - 0011571-53.2017.5.18.0128	16/09/17	07/11/17	52
RTSum - 0011574-08.2017.5.18.0128	18/09/17	19/10/17	31
RTSum - 0011577-60.2017.5.18.0128	18/09/17	24/10/17	36
RTSum - 0011586-22.2017.5.18.0128	20/09/17	25/10/17	35
RTSum - 0011588-89.2017.5.18.0128	20/09/17	19/10/17	29
RTSum - 0011589-74.2017.5.18.0128	21/09/17	19/10/17	28
RTSum - 0011591-44.2017.5.18.0128	21/09/17	04/10/17	13
RTSum - 0011605-28.2017.5.18.0128	22/09/17	19/10/17	27
RTSum - 0011607-95.2017.5.18.0128	22/09/17	07/11/17	46
RTSum - 0011608-80.2017.5.18.0128	22/09/17	24/10/17	32
RTSum - 0011609-65.2017.5.18.0128	23/09/17	14/10/17	21
RTSum - 0011610-50.2017.5.18.0128	23/09/17	14/10/17	21
RTSum - 0011620-94.2017.5.18.0128	25/09/17	19/10/17	24
RTSum - 0011627-86.2017.5.18.0128	26/09/17	07/11/17	42
RTSum - 0011628-71.2017.5.18.0128	26/09/17	01/11/17	36
RTSum - 0011630-41.2017.5.18.0128	26/09/17	14/10/17	18
RTSum - 0011633-93.2017.5.18.0128	27/09/17	30/11/17	64

**Legenda:**

**Ajuiz.** Data do Ajuizamento;

**Enc. da Instrução:** Data da conclusão para proferir sentença;

**Prazo:** Quantidade de dias decorridos do ajuizamento até o encerramento da instrução.



## PRAZO MÉDIO ENTRE O AJUIZAMENTO E O ENCERRAMENTO DA INSTRUÇÃO - VARA DO TRABALHO DE GOIATUBA

### NARAYANA TEIXEIRA HANNAS

#### SUMARÍSSIMO

Qtd	Prazo Médio
234	64,94

Nr. Processo	Ajuiz.	nc. Instruça	Prazo
RTSum - 0011634-78.2017.5.18.0128	27/09/17	30/11/17	64
RTSum - 0011635-63.2017.5.18.0128	27/09/17	30/11/17	64
RTSum - 0011636-48.2017.5.18.0128	27/09/17	30/11/17	64
RTSum - 0011637-33.2017.5.18.0128	27/09/17	28/11/17	62
RTSum - 0011638-18.2017.5.18.0128	28/09/17	25/10/17	27
RTSum - 0011659-91.2017.5.18.0128	30/09/17	24/10/17	24
RTSum - 0011660-76.2017.5.18.0128	30/09/17	24/10/17	24
RTSum - 0011662-46.2017.5.18.0128	30/09/17	07/11/17	38
RTSum - 0011663-31.2017.5.18.0128	30/09/17	14/10/17	14
RTSum - 0011664-16.2017.5.18.0128	30/09/17	14/10/17	14
RTSum - 0011667-68.2017.5.18.0128	02/10/17	20/10/17	18
RTSum - 0011668-53.2017.5.18.0128	02/10/17	26/10/17	24
RTSum - 0011669-38.2017.5.18.0128	02/10/17	26/10/17	24
RTSum - 0011683-22.2017.5.18.0128	03/10/17	04/12/17	62
RTSum - 0011687-59.2017.5.18.0128	04/10/17	01/11/17	28
RTSum - 0011688-44.2017.5.18.0128	04/10/17	01/11/17	28
RTSum - 0011691-96.2017.5.18.0128	05/10/17	24/10/17	19
RTSum - 0011699-73.2017.5.18.0128	06/10/17	26/10/17	20
RTSum - 0011700-58.2017.5.18.0128	06/10/17	26/10/17	20
RTSum - 0011701-43.2017.5.18.0128	06/10/17	07/11/17	32
RTSum - 0011702-28.2017.5.18.0128	06/10/17	26/10/17	20
RTSum - 0011718-79.2017.5.18.0128	09/10/17	26/10/17	17
RTSum - 0011719-64.2017.5.18.0128	09/10/17	26/10/17	17
RTSum - 0011724-86.2017.5.18.0128	09/10/17	13/12/17	65
RTSum - 0011726-56.2017.5.18.0128	09/10/17	26/10/17	17

**Legenda:**

**Ajuiz.** Data do Ajuizamento;

**Enc. da Instrução:** Data da conclusão para proferir sentença;

**Prazo:** Quantidade de dias decorridos do ajuizamento até o encerramento da instrução.



## PRAZO MÉDIO ENTRE O AJUIZAMENTO E O ENCERRAMENTO DA INSTRUÇÃO - VARA DO TRABALHO DE GOIATUBA

### NARAYANA TEIXEIRA HANNAS

#### SUMARÍSSIMO

Qtd	Prazo Médio
234	64,94

Nr. Processo	Ajuiz.	nc. Instruçã	Prazo
RTSum - 0011727-41.2017.5.18.0128	09/10/17	26/10/17	17
RTSum - 0011736-03.2017.5.18.0128	10/10/17	01/11/17	22
RTSum - 0011746-47.2017.5.18.0128	16/10/17	23/10/17	7
RTSum - 0011747-32.2017.5.18.0128	16/10/17	23/10/17	7
RTSum - 0011751-69.2017.5.18.0128	16/10/17	01/11/17	16
RTSum - 0011754-24.2017.5.18.0128	16/10/17	01/11/17	16
RTSum - 0011755-09.2017.5.18.0128	16/10/17	23/10/17	7
RTSum - 0011760-31.2017.5.18.0128	17/10/17	01/11/17	15
RTSum - 0011761-16.2017.5.18.0128	18/10/17	23/10/17	5
RTSum - 0011778-52.2017.5.18.0128	20/10/17	01/12/17	42
RTSum - 0011782-89.2017.5.18.0128	20/10/17	06/12/17	47
RTSum - 0011783-74.2017.5.18.0128	20/10/17	01/12/17	42
RTSum - 0011792-36.2017.5.18.0128	23/10/17	30/11/17	38
RTSum - 0011793-21.2017.5.18.0128	23/10/17	02/11/17	10
RTSum - 0011805-35.2017.5.18.0128	24/10/17	28/11/17	35
RTSum - 0011816-64.2017.5.18.0128	25/10/17	08/11/17	14
RTSum - 0011819-19.2017.5.18.0128	26/10/17	30/11/17	35
RTSum - 0011820-04.2017.5.18.0128	27/10/17	30/11/17	34
RTSum - 0011821-86.2017.5.18.0128	27/10/17	30/11/17	34
RTSum - 0011823-56.2017.5.18.0128	27/10/17	06/11/17	10
RTSum - 0011830-48.2017.5.18.0128	29/10/17	28/11/17	30
RTSum - 0011837-40.2017.5.18.0128	30/10/17	28/11/17	29
RTSum - 0011845-17.2017.5.18.0128	30/10/17	30/11/17	31
RTSum - 0011847-84.2017.5.18.0128	31/10/17	22/11/17	22
RTSum - 0011864-23.2017.5.18.0128	01/11/17	28/11/17	27

**Legenda:**

**Ajuiz.** Data do Ajuizamento;

**Enc. da Instrução:** Data da conclusão para proferir sentença;

**Prazo:** Quantidade de dias decorridos do ajuizamento até o encerramento da instrução.



## PRAZO MÉDIO ENTRE O AJUIZAMENTO E O ENCERRAMENTO DA INSTRUÇÃO - VARA DO TRABALHO DE GOIATUBA

### NARAYANA TEIXEIRA HANNAS

#### SUMARÍSSIMO

Qtd	Prazo Médio
234	64,94

Nr. Processo	Ajuiz.	nc. Instruçã	Prazo
RTSum - 0011870-30.2017.5.18.0128	03/11/17	07/11/17	4
RTSum - 0011888-51.2017.5.18.0128	07/11/17	29/11/17	22
RTSum - 0011893-73.2017.5.18.0128	07/11/17	30/11/17	23
RTSum - 0011902-35.2017.5.18.0128	08/11/17	30/11/17	22
RTSum - 0011903-20.2017.5.18.0128	08/11/17	28/11/17	20
RTSum - 0011905-87.2017.5.18.0128	08/11/17	18/12/17	40
RTSum - 0011911-94.2017.5.18.0128	08/11/17	14/12/17	36
RTSum - 0011912-79.2017.5.18.0128	08/11/17	30/11/17	22
RTSum - 0011917-04.2017.5.18.0128	09/11/17	28/11/17	19
RTSum - 0011919-71.2017.5.18.0128	09/11/17	28/11/17	19
RTSum - 0011921-41.2017.5.18.0128	09/11/17	18/12/17	39
RTSum - 0011927-48.2017.5.18.0128	09/11/17	14/12/17	35
RTSum - 0011929-18.2017.5.18.0128	09/11/17	28/11/17	19
RTSum - 0011930-03.2017.5.18.0128	09/11/17	28/11/17	19
RTSum - 0011942-17.2017.5.18.0128	09/11/17	30/11/17	21
RTSum - 0011945-69.2017.5.18.0128	10/11/17	29/11/17	19
RTSum - 0011947-39.2017.5.18.0128	10/11/17	29/11/17	19
RTSum - 0011948-24.2017.5.18.0128	10/11/17	28/11/17	18
RTSum - 0011951-76.2017.5.18.0128	10/11/17	14/12/17	34
RTSum - 0011963-90.2017.5.18.0128	10/11/17	27/11/17	17
RTSum - 0011978-59.2017.5.18.0128	10/11/17	18/12/17	38
RTSum - 0011980-29.2017.5.18.0128	10/11/17	18/12/17	38
RTSum - 0011981-14.2017.5.18.0128	10/11/17	14/12/17	34
RTSum - 0011987-21.2017.5.18.0128	10/11/17	14/12/17	34
RTSum - 0011993-28.2017.5.18.0128	10/11/17	12/12/17	32

**Legenda:**

**Ajuiz.** Data do Ajuizamento;

**Enc. da Instrução:** Data da conclusão para proferir sentença;

**Prazo:** Quantidade de dias decorridos do ajuizamento até o encerramento da instrução.





## PRAZO MÉDIO ENTRE O AJUIZAMENTO E O ENCERRAMENTO DA INSTRUÇÃO - VARA DO TRABALHO DE GOIATUBA

### NARAYANA TEIXEIRA HANNAS

#### SUMARÍSSIMO

Qtd	Prazo Médio
234	64,94

Nr. Processo	Ajuiz.	nc. Instruçã	Prazo
RTSum - 0011994-13.2017.5.18.0128	10/11/17	11/12/17	31
RTSum - 0011999-35.2017.5.18.0128	10/11/17	30/11/17	20
RTSum - 0012003-72.2017.5.18.0128	10/11/17	18/12/17	38
RTSum - 0012004-57.2017.5.18.0128	10/11/17	14/12/17	34
RTSum - 0012005-42.2017.5.18.0128	10/11/17	28/11/17	18
RTSum - 0012013-19.2017.5.18.0128	14/11/17	18/12/17	34
RTSum - 0012014-04.2017.5.18.0128	14/11/17	14/12/17	30
RTSum - 0012038-32.2017.5.18.0128	06/12/17	13/12/17	7
RTSum - 0012704-67.2016.5.18.0128	16/12/16	17/09/17	275
RTSum - 0012705-52.2016.5.18.0128	16/12/16	02/08/17	229
RTSum - 0012711-59.2016.5.18.0128	16/12/16	01/11/17	320
RTSum - 0012746-19.2016.5.18.0128	21/12/16	04/08/17	226

**Legenda:**

Ajuiz. Data do Ajuizamento;

Enc. da Instrução: Data da conclusão para proferir sentença;

Prazo: Quantidade de dias decorridos do ajuizamento até o encerramento da instrução.

### RANÚLIO MENDES MOREIRA

#### SUMARÍSSIMO

Qtd	Prazo Médio
117	47,91

Nr. Processo	Ajuiz.	nc. Instruçã	Prazo
RTSum - 0010493-24.2017.5.18.0128	02/03/17	16/08/17	167
RTSum - 0010539-13.2017.5.18.0128	12/03/17	15/09/17	187

**Legenda:**

Ajuiz. Data do Ajuizamento;

Enc. da Instrução: Data da conclusão para proferir sentença;

Prazo: Quantidade de dias decorridos do ajuizamento até o encerramento da instrução.



**PRAZO MÉDIO ENTRE O AJUIZAMENTO E O ENCERRAMENTO DA INSTRUÇÃO - VARA DO TRABALHO DE GOIATUBA**

**RANÚLIO MENDES MOREIRA**

**SUMARÍSSIMO**

Qtd	Prazo Médio
117	47,91

Nr. Processo	Ajuiz.	nc. Instruça	Prazo
RTSum - 0010562-56.2017.5.18.0128	14/03/17	27/09/17	197
RTSum - 0010567-78.2017.5.18.0128	14/03/17	29/09/17	199
RTSum - 0010567-78.2017.5.18.0128	14/03/17	03/10/17	203
RTSum - 0010713-22.2017.5.18.0128	17/04/17	22/11/17	219
RTSum - 0010714-28.2017.5.18.0121	20/07/17	08/08/17	19
RTSum - 0010721-96.2017.5.18.0128	17/04/17	11/08/17	116
RTSum - 0010760-93.2017.5.18.0128	27/04/17	23/08/17	118
RTSum - 0010782-54.2017.5.18.0128	02/05/17	22/11/17	204
RTSum - 0010823-21.2017.5.18.0128	10/05/17	29/09/17	142
RTSum - 0010825-88.2017.5.18.0128	10/05/17	29/09/17	142
RTSum - 0010863-03.2017.5.18.0128	19/05/17	23/11/17	188
RTSum - 0010872-62.2017.5.18.0128	22/05/17	16/08/17	86
RTSum - 0011035-97.2016.5.18.0121	22/11/16	09/08/17	260
RTSum - 0011092-60.2017.5.18.0128	20/06/17	08/08/17	49
RTSum - 0011135-94.2017.5.18.0128	27/06/17	03/08/17	37
RTSum - 0011137-64.2017.5.18.0128	27/06/17	03/08/17	37
RTSum - 0011138-67.2017.5.18.0122	20/10/17	23/11/17	34
RTSum - 0011142-86.2017.5.18.0128	27/06/17	03/08/17	37
RTSum - 0011144-56.2017.5.18.0128	27/06/17	03/08/17	37
RTSum - 0011145-41.2017.5.18.0128	27/06/17	03/08/17	37
RTSum - 0011146-26.2017.5.18.0128	27/06/17	03/08/17	37
RTSum - 0011148-93.2017.5.18.0128	27/06/17	03/08/17	37
RTSum - 0011149-78.2017.5.18.0128	27/06/17	03/08/17	37
RTSum - 0011151-48.2017.5.18.0128	27/06/17	03/08/17	37
RTSum - 0011200-89.2017.5.18.0128	10/07/17	07/08/17	28

**Legenda:**

**Ajuiz.** Data do Ajuizamento;

**Enc. da Instrução:** Data da conclusão para proferir sentença;

**Prazo:** Quantidade de dias decorridos do ajuizamento até o encerramento da instrução.



**PRAZO MÉDIO ENTRE O AJUIZAMENTO E O ENCERRAMENTO DA INSTRUÇÃO - VARA DO TRABALHO DE GOIATUBA**

**RANÚLIO MENDES MOREIRA**

**SUMARÍSSIMO**

Qtd	Prazo Médio
117	47,91

Nr. Processo	Ajuiz.	nc. Instruçã	Prazo
RTSum - 0011244-11.2017.5.18.0128	19/07/17	07/08/17	19
RTSum - 0011245-93.2017.5.18.0128	19/07/17	08/08/17	20
RTSum - 0011246-78.2017.5.18.0128	19/07/17	07/08/17	19
RTSum - 0011248-48.2017.5.18.0128	19/07/17	07/08/17	19
RTSum - 0011249-33.2017.5.18.0128	19/07/17	07/08/17	19
RTSum - 0011250-18.2017.5.18.0128	20/07/17	08/08/17	19
RTSum - 0011253-70.2017.5.18.0128	20/07/17	08/08/17	19
RTSum - 0011258-92.2017.5.18.0128	20/07/17	08/08/17	19
RTSum - 0011259-77.2017.5.18.0128	20/07/17	08/08/17	19
RTSum - 0011260-62.2017.5.18.0128	20/07/17	22/08/17	33
RTSum - 0011261-47.2017.5.18.0128	20/07/17	08/08/17	19
RTSum - 0011263-17.2017.5.18.0128	20/07/17	11/08/17	22
RTSum - 0011265-84.2017.5.18.0128	20/07/17	08/08/17	19
RTSum - 0011267-54.2017.5.18.0128	21/07/17	09/08/17	19
RTSum - 0011269-24.2017.5.18.0128	21/07/17	09/08/17	19
RTSum - 0011277-98.2017.5.18.0128	24/07/17	23/08/17	30
RTSum - 0011283-08.2017.5.18.0128	25/07/17	24/08/17	30
RTSum - 0011284-90.2017.5.18.0128	25/07/17	16/08/17	22
RTSum - 0011286-60.2017.5.18.0128	26/07/17	16/08/17	21
RTSum - 0011289-15.2017.5.18.0128	26/07/17	16/08/17	21
RTSum - 0011292-67.2017.5.18.0128	27/07/17	16/08/17	20
RTSum - 0011294-37.2017.5.18.0128	27/07/17	16/08/17	20
RTSum - 0011296-07.2017.5.18.0128	27/07/17	16/08/17	20
RTSum - 0011301-29.2017.5.18.0128	30/07/17	16/08/17	17
RTSum - 0011302-14.2017.5.18.0128	30/07/17	16/08/17	17

**Legenda:**

**Ajuiz.** Data do Ajuizamento;

**Enc. da Instrução:** Data da conclusão para proferir sentença;

**Prazo:** Quantidade de dias decorridos do ajuizamento até o encerramento da instrução.



## PRAZO MÉDIO ENTRE O AJUIZAMENTO E O ENCERRAMENTO DA INSTRUÇÃO - VARA DO TRABALHO DE GOIATUBA

### RANÚLIO MENDES MOREIRA

#### SUMARÍSSIMO

Qtd	Prazo Médio
117	47,91

Nr. Processo	Ajuiz.	nc. Instruçã	Prazo
RTSum - 0011313-43.2017.5.18.0128	31/07/17	16/08/17	16
RTSum - 0011320-35.2017.5.18.0128	31/07/17	16/08/17	16
RTSum - 0011322-05.2017.5.18.0128	31/07/17	16/08/17	16
RTSum - 0011323-87.2017.5.18.0128	31/07/17	16/08/17	16
RTSum - 0011325-57.2017.5.18.0128	31/07/17	16/08/17	16
RTSum - 0011326-42.2017.5.18.0128	31/07/17	16/08/17	16
RTSum - 0011327-27.2017.5.18.0128	01/08/17	16/08/17	15
RTSum - 0011334-19.2017.5.18.0128	02/08/17	22/08/17	20
RTSum - 0011342-93.2017.5.18.0128	04/08/17	22/08/17	18
RTSum - 0011348-03.2017.5.18.0128	07/08/17	12/09/17	36
RTSum - 0011351-55.2017.5.18.0128	07/08/17	22/08/17	15
RTSum - 0011352-40.2017.5.18.0128	07/08/17	24/08/17	17
RTSum - 0011361-02.2017.5.18.0128	08/08/17	23/08/17	15
RTSum - 0011365-39.2017.5.18.0128	09/08/17	24/08/17	15
RTSum - 0011367-09.2017.5.18.0128	09/08/17	23/08/17	14
RTSum - 0011368-91.2017.5.18.0128	09/08/17	23/08/17	14
RTSum - 0011373-16.2017.5.18.0128	10/08/17	23/08/17	13
RTSum - 0011396-59.2017.5.18.0128	15/08/17	26/09/17	42
RTSum - 0011412-13.2017.5.18.0128	17/08/17	11/09/17	25
RTSum - 0011413-95.2017.5.18.0128	17/08/17	26/09/17	40
RTSum - 0011414-80.2017.5.18.0128	17/08/17	26/09/17	40
RTSum - 0011416-50.2017.5.18.0128	17/08/17	26/09/17	40
RTSum - 0011433-86.2017.5.18.0128	21/08/17	12/09/17	22
RTSum - 0011434-71.2017.5.18.0128	21/08/17	12/09/17	22
RTSum - 0011436-41.2017.5.18.0128	21/08/17	12/09/17	22

**Legenda:**

**Ajuiz.** Data do Ajuizamento;

**Enc. da Instrução:** Data da conclusão para proferir sentença;

**Prazo:** Quantidade de dias decorridos do ajuizamento até o encerramento da instrução.



## PRAZO MÉDIO ENTRE O AJUIZAMENTO E O ENCERRAMENTO DA INSTRUÇÃO - VARA DO TRABALHO DE GOIATUBA

### RANÚLIO MENDES MOREIRA

#### SUMARÍSSIMO

Qtd	Prazo Médio
117	47,91

Nr. Processo	Ajuiz.	nc. Instruça	Prazo
RTSum - 0011440-78.2017.5.18.0128	21/08/17	11/09/17	21
RTSum - 0011441-63.2017.5.18.0128	21/08/17	12/09/17	22
RTSum - 0011442-48.2017.5.18.0128	21/08/17	12/09/17	22
RTSum - 0011449-40.2017.5.18.0128	22/08/17	26/09/17	35
RTSum - 0011450-25.2017.5.18.0128	22/08/17	12/09/17	21
RTSum - 0011452-92.2017.5.18.0128	22/08/17	12/09/17	21
RTSum - 0011524-79.2017.5.18.0128	05/09/17	26/09/17	21
RTSum - 0011528-19.2017.5.18.0128	06/09/17	26/09/17	20
RTSum - 0011529-04.2017.5.18.0128	06/09/17	26/09/17	20
RTSum - 0011542-03.2017.5.18.0128	11/09/17	26/09/17	15
RTSum - 0011544-70.2017.5.18.0128	11/09/17	26/09/17	15
RTSum - 0011547-25.2017.5.18.0128	12/09/17	27/09/17	15
RTSum - 0011548-10.2017.5.18.0128	12/09/17	27/09/17	15
RTSum - 0011556-84.2017.5.18.0128	13/09/17	27/09/17	14
RTSum - 0011559-39.2017.5.18.0128	13/09/17	27/09/17	14
RTSum - 0011560-24.2017.5.18.0128	13/09/17	27/09/17	14
RTSum - 0011638-52.2016.5.18.0128	11/07/16	08/08/17	393
RTSum - 0011729-11.2017.5.18.0128	09/10/17	23/11/17	45
RTSum - 0011762-98.2017.5.18.0128	18/10/17	23/11/17	36
RTSum - 0011769-90.2017.5.18.0128	18/10/17	23/11/17	36
RTSum - 0011770-75.2017.5.18.0128	18/10/17	23/11/17	36
RTSum - 0011773-30.2017.5.18.0128	19/10/17	23/11/17	35
RTSum - 0011776-82.2017.5.18.0128	20/10/17	23/11/17	34
RTSum - 0011781-07.2017.5.18.0128	20/10/17	23/11/17	34
RTSum - 0011849-54.2017.5.18.0128	31/10/17	04/12/17	34

**Legenda:**

**Ajuiz.** Data do Ajuizamento;

**Enc. da Instrução:** Data da conclusão para proferir sentença;

**Prazo:** Quantidade de dias decorridos do ajuizamento até o encerramento da instrução.



## PRAZO MÉDIO ENTRE O AJUIZAMENTO E O ENCERRAMENTO DA INSTRUÇÃO - VARA DO TRABALHO DE GOIATUBA

### RANÚLIO MENDES MOREIRA

#### SUMARÍSSIMO

Qtd	Prazo Médio
117	47,91

Nr. Processo	Ajuiz.	nc. Instruçã	Prazo
RTSum - 0011850-39.2017.5.18.0128	31/10/17	04/12/17	34
RTSum - 0011857-31.2017.5.18.0128	31/10/17	05/12/17	35
RTSum - 0011859-98.2017.5.18.0128	01/11/17	04/12/17	33
RTSum - 0011861-68.2017.5.18.0128	01/11/17	04/12/17	33
RTSum - 0011863-38.2017.5.18.0128	01/11/17	04/12/17	33
RTSum - 0011872-97.2017.5.18.0128	06/11/17	05/12/17	29
RTSum - 0011873-82.2017.5.18.0128	06/11/17	05/12/17	29
RTSum - 0011877-22.2017.5.18.0128	06/11/17	05/12/17	29
RTSum - 0011882-44.2017.5.18.0128	06/11/17	21/11/17	15
RTSum - 0011884-14.2017.5.18.0128	07/11/17	05/12/17	28
RTSum - 0011886-81.2017.5.18.0128	07/11/17	22/11/17	15
RTSum - 0011887-66.2017.5.18.0128	07/11/17	07/12/17	30
RTSum - 0011895-43.2017.5.18.0128	07/11/17	07/12/17	30
RTSum - 0012006-27.2017.5.18.0128	10/11/17	06/12/17	26
RTSum - 0012025-33.2017.5.18.0128	28/11/17	05/12/17	7
RTSum - 0012273-33.2016.5.18.0128	22/10/16	24/08/17	306

**Legenda:**

Ajuiz. Data do Ajuizamento;

Enc. da Instrução: Data da conclusão para proferir sentença;

Prazo: Quantidade de dias decorridos do ajuizamento até o encerramento da instrução.

### Sem magistrado

#### SUMARÍSSIMO

Qtd	Prazo Médio
804	78,81

Nr. Processo	Ajuiz.	nc. Instruçã	Prazo
--------------	--------	--------------	-------



## PRAZO MÉDIO ENTRE O AJUIZAMENTO E O ENCERRAMENTO DA INSTRUÇÃO - VARA DO TRABALHO DE GOIATUBA

### Sem magistrado

#### SUMARÍSSIMO

Qtd	Prazo Médio
804	78,81

Nr. Processo	Ajuiz.	nc. Instruçã	Prazo
RTSum - 0000093-19.2015.5.18.0128	27/10/16	19/01/17	84
RTSum - 0000093-19.2015.5.18.0128	27/10/16	19/01/17	84
RTSum - 0000385-04.2015.5.18.0128	23/03/17	12/07/17	111
RTSum - 0000537-52.2015.5.18.0128	18/05/17	19/07/17	62
RTSum - 0000761-58.2013.5.18.0128	19/01/17	24/02/17	36
RTSum - 0000967-43.2011.5.18.0128	11/05/17	29/05/17	18
RTSum - 0001068-75.2014.5.18.0128	13/03/17	02/05/17	50
RTSum - 0001068-75.2014.5.18.0128	13/03/17	15/05/17	63
RTSum - 0001069-60.2014.5.18.0128	17/05/17	10/07/17	54
RTSum - 0001107-72.2014.5.18.0128	19/01/17	03/03/17	43
RTSum - 0001416-93.2014.5.18.0128	09/11/16	26/01/17	78
RTSum - 0010001-32.2017.5.18.0128	02/01/17	22/03/17	79
RTSum - 0010002-17.2017.5.18.0128	03/01/17	06/02/17	34
RTSum - 0010007-39.2017.5.18.0128	03/01/17	22/03/17	78
RTSum - 0010008-24.2017.5.18.0128	03/01/17	24/02/17	52
RTSum - 0010009-09.2017.5.18.0128	03/01/17	24/02/17	52
RTSum - 0010013-46.2017.5.18.0128	03/01/17	24/02/17	52
RTSum - 0010020-38.2017.5.18.0128	06/01/17	24/02/17	49
RTSum - 0010022-08.2017.5.18.0128	06/01/17	24/02/17	49
RTSum - 0010026-45.2017.5.18.0128	07/01/17	19/07/17	193
RTSum - 0010027-30.2017.5.18.0128	07/01/17	03/03/17	55
RTSum - 0010027-30.2017.5.18.0128	07/01/17	29/03/17	81
RTSum - 0010028-15.2017.5.18.0128	09/01/17	07/06/17	149
RTSum - 0010030-82.2017.5.18.0128	09/01/17	24/02/17	46
RTSum - 0010031-67.2017.5.18.0128	09/01/17	24/02/17	46

**Legenda:**

**Ajuiz.** Data do Ajuizamento;

**Enc. da Instrução:** Data da conclusão para proferir sentença;

**Prazo:** Quantidade de dias decorridos do ajuizamento até o encerramento da instrução.



## PRAZO MÉDIO ENTRE O AJUIZAMENTO E O ENCERRAMENTO DA INSTRUÇÃO - VARA DO TRABALHO DE GOIATUBA

### Sem magistrado

#### SUMARÍSSIMO

Qtd	Prazo Médio
804	78,81

Nr. Processo	Ajuiz.	nc. Instruçã	Prazo
RTSum - 0010032-52.2017.5.18.0128	09/01/17	24/02/17	46
RTSum - 0010033-37.2017.5.18.0128	09/01/17	24/02/17	46
RTSum - 0010036-89.2017.5.18.0128	09/01/17	20/02/17	42
RTSum - 0010037-74.2017.5.18.0128	10/01/17	07/06/17	148
RTSum - 0010038-59.2017.5.18.0128	10/01/17	24/02/17	45
RTSum - 0010038-59.2017.5.18.0128	10/01/17	22/03/17	71
RTSum - 0010039-44.2017.5.18.0128	10/01/17	24/02/17	45
RTSum - 0010040-29.2017.5.18.0128	10/01/17	24/02/17	45
RTSum - 0010041-14.2017.5.18.0128	10/01/17	24/02/17	45
RTSum - 0010042-96.2017.5.18.0128	11/01/17	24/02/17	44
RTSum - 0010043-81.2017.5.18.0128	11/01/17	24/02/17	44
RTSum - 0010044-66.2017.5.18.0128	11/01/17	01/03/17	49
RTSum - 0010050-73.2017.5.18.0128	12/01/17	24/02/17	43
RTSum - 0010050-73.2017.5.18.0128	12/01/17	05/04/17	83
RTSum - 0010052-43.2017.5.18.0128	12/01/17	24/02/17	43
RTSum - 0010053-28.2017.5.18.0128	12/01/17	24/02/17	43
RTSum - 0010054-13.2017.5.18.0128	12/01/17	24/02/17	43
RTSum - 0010055-95.2017.5.18.0128	12/01/17	24/02/17	43
RTSum - 0010059-35.2017.5.18.0128	13/01/17	14/03/17	60
RTSum - 0010060-20.2017.5.18.0128	13/01/17	14/03/17	60
RTSum - 0010061-05.2017.5.18.0128	13/01/17	08/03/17	54
RTSum - 0010062-87.2017.5.18.0128	13/01/17	01/06/17	139
RTSum - 0010063-72.2017.5.18.0128	13/01/17	20/04/17	97
RTSum - 0010069-79.2017.5.18.0128	16/01/17	20/07/17	185
RTSum - 0010070-64.2017.5.18.0128	16/01/17	24/02/17	39

**Legenda:**

**Ajuiz.** Data do Ajuizamento;

**Enc. da Instrução:** Data da conclusão para proferir sentença;

**Prazo:** Quantidade de dias decorridos do ajuizamento até o encerramento da instrução.





## PRAZO MÉDIO ENTRE O AJUIZAMENTO E O ENCERRAMENTO DA INSTRUÇÃO - VARA DO TRABALHO DE GOIATUBA

### Sem magistrado

#### SUMARÍSSIMO

Qtd	Prazo Médio
804	78,81

Nr. Processo	Ajuiz.	nc. Instruça	Prazo
RTSum - 0010071-49.2017.5.18.0128	16/01/17	24/02/17	39
RTSum - 0010073-19.2017.5.18.0128	16/01/17	24/02/17	39
RTSum - 0010075-86.2017.5.18.0128	16/01/17	04/07/17	169
RTSum - 0010078-41.2017.5.18.0128	17/01/17	06/03/17	48
RTSum - 0010079-26.2017.5.18.0128	17/01/17	09/06/17	143
RTSum - 0010080-11.2017.5.18.0128	17/01/17	24/02/17	38
RTSum - 0010081-93.2017.5.18.0128	17/01/17	24/02/17	38
RTSum - 0010083-63.2017.5.18.0128	17/01/17	24/02/17	38
RTSum - 0010084-48.2017.5.18.0128	17/01/17	08/03/17	50
RTSum - 0010085-33.2017.5.18.0128	18/01/17	18/01/17	0
RTSum - 0010087-03.2017.5.18.0128	18/01/17	08/03/17	49
RTSum - 0010088-85.2017.5.18.0128	18/01/17	23/01/17	5
RTSum - 0010090-55.2017.5.18.0128	18/01/17	06/03/17	47
RTSum - 0010091-40.2017.5.18.0128	18/01/17	06/03/17	47
RTSum - 0010092-25.2017.5.18.0128	18/01/17	23/01/17	5
RTSum - 0010093-10.2017.5.18.0128	18/01/17	24/02/17	37
RTSum - 0010093-10.2017.5.18.0128	18/01/17	16/03/17	57
RTSum - 0010096-62.2017.5.18.0128	19/01/17	09/06/17	141
RTSum - 0010097-47.2017.5.18.0128	19/01/17	06/03/17	46
RTSum - 0010099-17.2017.5.18.0128	19/01/17	09/06/17	141
RTSum - 0010100-02.2017.5.18.0128	19/01/17	09/06/17	141
RTSum - 0010101-84.2017.5.18.0128	19/01/17	08/03/17	48
RTSum - 0010106-09.2017.5.18.0128	20/01/17	08/03/17	47
RTSum - 0010111-31.2017.5.18.0128	23/01/17	21/02/17	29
RTSum - 0010114-83.2017.5.18.0128	23/01/17	24/02/17	32

**Legenda:**

**Ajuiz.** Data do Ajuizamento;

**Enc. da Instrução:** Data da conclusão para proferir sentença;

**Prazo:** Quantidade de dias decorridos do ajuizamento até o encerramento da instrução.



## PRAZO MÉDIO ENTRE O AJUIZAMENTO E O ENCERRAMENTO DA INSTRUÇÃO - VARA DO TRABALHO DE GOIATUBA

### Sem magistrado

#### SUMARÍSSIMO

Qtd	Prazo Médio
804	78,81

Nr. Processo	Ajuiz.	nc. Instruça	Prazo
RTSum - 0010114-83.2017.5.18.0128	23/01/17	14/03/17	50
RTSum - 0010115-68.2017.5.18.0128	23/01/17	24/02/17	32
RTSum - 0010115-68.2017.5.18.0128	23/01/17	27/03/17	63
RTSum - 0010116-53.2017.5.18.0128	23/01/17	24/02/17	32
RTSum - 0010116-53.2017.5.18.0128	23/01/17	05/04/17	72
RTSum - 0010117-38.2017.5.18.0128	23/01/17	24/03/17	60
RTSum - 0010118-23.2017.5.18.0128	23/01/17	24/03/17	60
RTSum - 0010119-08.2017.5.18.0128	23/01/17	27/03/17	63
RTSum - 0010120-90.2017.5.18.0128	23/01/17	27/03/17	63
RTSum - 0010121-75.2017.5.18.0128	23/01/17	27/03/17	63
RTSum - 0010122-60.2017.5.18.0128	23/01/17	27/03/17	63
RTSum - 0010124-30.2017.5.18.0128	24/01/17	08/03/17	43
RTSum - 0010125-15.2017.5.18.0128	24/01/17	08/03/17	43
RTSum - 0010126-97.2017.5.18.0128	24/01/17	10/03/17	45
RTSum - 0010128-67.2017.5.18.0128	25/01/17	14/03/17	48
RTSum - 0010129-52.2017.5.18.0128	25/01/17	15/03/17	49
RTSum - 0010131-22.2017.5.18.0128	25/01/17	15/03/17	49
RTSum - 0010133-89.2017.5.18.0128	25/01/17	27/03/17	61
RTSum - 0010134-74.2017.5.18.0128	25/01/17	27/03/17	61
RTSum - 0010135-59.2017.5.18.0128	25/01/17	27/03/17	61
RTSum - 0010136-44.2017.5.18.0128	25/01/17	27/03/17	61
RTSum - 0010137-29.2017.5.18.0128	25/01/17	24/03/17	58
RTSum - 0010140-81.2017.5.18.0128	26/01/17	23/02/17	28
RTSum - 0010144-21.2017.5.18.0128	28/01/17	08/03/17	39
RTSum - 0010148-58.2017.5.18.0128	30/01/17	14/03/17	43

**Legenda:**

**Ajuiz.** Data do Ajuizamento;

**Enc. da Instrução:** Data da conclusão para proferir sentença;

**Prazo:** Quantidade de dias decorridos do ajuizamento até o encerramento da instrução.



## PRAZO MÉDIO ENTRE O AJUIZAMENTO E O ENCERRAMENTO DA INSTRUÇÃO - VARA DO TRABALHO DE GOIATUBA

### Sem magistrado

#### SUMARÍSSIMO

Qtd	Prazo Médio
804	78,81

Nr. Processo	Ajuiz.	nc. Instruçã	Prazo
RTSum - 0010149-43.2017.5.18.0128	30/01/17	14/03/17	43
RTSum - 0010150-28.2017.5.18.0128	30/01/17	14/03/17	43
RTSum - 0010151-13.2017.5.18.0128	30/01/17	14/03/17	43
RTSum - 0010151-81.2015.5.18.0128	19/05/15	10/04/17	692
RTSum - 0010152-95.2017.5.18.0128	30/01/17	14/03/17	43
RTSum - 0010153-80.2017.5.18.0128	30/01/17	14/03/17	43
RTSum - 0010155-50.2017.5.18.0128	30/01/17	14/03/17	43
RTSum - 0010157-20.2017.5.18.0128	30/01/17	14/03/17	43
RTSum - 0010159-87.2017.5.18.0128	30/01/17	14/03/17	43
RTSum - 0010161-57.2017.5.18.0128	30/01/17	14/03/17	43
RTSum - 0010163-27.2017.5.18.0128	30/01/17	14/03/17	43
RTSum - 0010166-79.2017.5.18.0128	30/01/17	22/02/17	23
RTSum - 0010167-64.2017.5.18.0128	30/01/17	11/04/17	71
RTSum - 0010171-04.2017.5.18.0128	30/01/17	15/03/17	44
RTSum - 0010173-71.2017.5.18.0128	30/01/17	15/03/17	44
RTSum - 0010174-56.2017.5.18.0128	30/01/17	28/03/17	57
RTSum - 0010185-85.2017.5.18.0128	31/01/17	15/03/17	43
RTSum - 0010186-70.2017.5.18.0128	31/01/17	24/02/17	24
RTSum - 0010187-55.2017.5.18.0128	31/01/17	16/03/17	44
RTSum - 0010191-92.2017.5.18.0128	31/01/17	16/03/17	44
RTSum - 0010196-17.2017.5.18.0128	31/01/17	17/03/17	45
RTSum - 0010197-02.2017.5.18.0128	31/01/17	20/02/17	20
RTSum - 0010198-84.2017.5.18.0128	31/01/17	24/02/17	24
RTSum - 0010199-69.2017.5.18.0128	31/01/17	21/03/17	49
RTSum - 0010200-54.2017.5.18.0128	31/01/17	22/02/17	22

**Legenda:**

**Ajuiz.** Data do Ajuizamento;

**Enc. da Instrução:** Data da conclusão para proferir sentença;

**Prazo:** Quantidade de dias decorridos do ajuizamento até o encerramento da instrução.



## PRAZO MÉDIO ENTRE O AJUIZAMENTO E O ENCERRAMENTO DA INSTRUÇÃO - VARA DO TRABALHO DE GOIATUBA

### Sem magistrado

#### SUMARÍSSIMO

Qtd	Prazo Médio
804	78,81

Nr. Processo	Ajuiz.	nc. Instruçã	Prazo
RTSum - 0010201-39.2017.5.18.0128	31/01/17	24/02/17	24
RTSum - 0010202-24.2017.5.18.0128	31/01/17	21/02/17	21
RTSum - 0010203-09.2017.5.18.0128	31/01/17	20/02/17	20
RTSum - 0010205-76.2017.5.18.0128	31/01/17	24/02/17	24
RTSum - 0010206-61.2017.5.18.0128	31/01/17	24/02/17	24
RTSum - 0010207-46.2017.5.18.0128	31/01/17	02/03/17	30
RTSum - 0010207-46.2017.5.18.0128	31/01/17	25/04/17	84
RTSum - 0010208-31.2017.5.18.0128	31/01/17	16/03/17	44
RTSum - 0010209-16.2017.5.18.0128	31/01/17	07/03/17	35
RTSum - 0010210-98.2017.5.18.0128	31/01/17	24/02/17	24
RTSum - 0010211-83.2017.5.18.0128	31/01/17	24/02/17	24
RTSum - 0010212-68.2017.5.18.0128	31/01/17	24/02/17	24
RTSum - 0010214-38.2017.5.18.0128	31/01/17	20/02/17	20
RTSum - 0010217-90.2017.5.18.0128	31/01/17	20/02/17	20
RTSum - 0010218-75.2017.5.18.0128	31/01/17	20/02/17	20
RTSum - 0010219-60.2017.5.18.0128	31/01/17	20/02/17	20
RTSum - 0010220-45.2017.5.18.0128	31/01/17	24/02/17	24
RTSum - 0010221-30.2017.5.18.0128	31/01/17	24/02/17	24
RTSum - 0010223-97.2017.5.18.0128	31/01/17	24/02/17	24
RTSum - 0010224-82.2017.5.18.0128	31/01/17	24/02/17	24
RTSum - 0010225-67.2017.5.18.0128	31/01/17	24/02/17	24
RTSum - 0010226-52.2017.5.18.0128	31/01/17	24/02/17	24
RTSum - 0010228-22.2017.5.18.0128	31/01/17	24/02/17	24
RTSum - 0010243-88.2017.5.18.0128	02/02/17	09/02/17	7
RTSum - 0010253-35.2017.5.18.0128	02/02/17	23/03/17	49

**Legenda:**

**Ajuiz.** Data do Ajuizamento;

**Enc. da Instrução:** Data da conclusão para proferir sentença;

**Prazo:** Quantidade de dias decorridos do ajuizamento até o encerramento da instrução.



## PRAZO MÉDIO ENTRE O AJUIZAMENTO E O ENCERRAMENTO DA INSTRUÇÃO - VARA DO TRABALHO DE GOIATUBA

### Sem magistrado

#### SUMARÍSSIMO

Qtd	Prazo Médio
804	78,81

Nr. Processo	Ajuiz.	nc. Instruçã	Prazo
RTSum - 0010258-57.2017.5.18.0128	03/02/17	22/02/17	19
RTSum - 0010258-57.2017.5.18.0128	03/02/17	02/03/17	27
RTSum - 0010265-49.2017.5.18.0128	05/02/17	20/03/17	43
RTSum - 0010266-34.2017.5.18.0128	05/02/17	15/03/17	38
RTSum - 0010266-68.2016.5.18.0128	28/01/16	25/01/17	363
RTSum - 0010267-19.2017.5.18.0128	05/02/17	15/03/17	38
RTSum - 0010268-04.2017.5.18.0128	05/02/17	15/03/17	38
RTSum - 0010269-86.2017.5.18.0128	05/02/17	15/03/17	38
RTSum - 0010270-71.2017.5.18.0128	05/02/17	15/03/17	38
RTSum - 0010271-56.2017.5.18.0128	05/02/17	20/03/17	43
RTSum - 0010272-41.2017.5.18.0128	05/02/17	15/03/17	38
RTSum - 0010273-26.2017.5.18.0128	05/02/17	15/03/17	38
RTSum - 0010274-11.2017.5.18.0128	05/02/17	15/03/17	38
RTSum - 0010275-93.2017.5.18.0128	05/02/17	15/03/17	38
RTSum - 0010276-78.2017.5.18.0128	05/02/17	20/03/17	43
RTSum - 0010277-63.2017.5.18.0128	05/02/17	15/03/17	38
RTSum - 0010278-48.2017.5.18.0128	05/02/17	15/03/17	38
RTSum - 0010279-33.2017.5.18.0128	05/02/17	15/03/17	38
RTSum - 0010280-18.2017.5.18.0128	05/02/17	15/03/17	38
RTSum - 0010281-03.2017.5.18.0128	05/02/17	15/03/17	38
RTSum - 0010282-85.2017.5.18.0128	05/02/17	15/03/17	38
RTSum - 0010283-70.2017.5.18.0128	05/02/17	20/03/17	43
RTSum - 0010284-55.2017.5.18.0128	05/02/17	15/03/17	38
RTSum - 0010285-40.2017.5.18.0128	05/02/17	15/03/17	38
RTSum - 0010286-25.2017.5.18.0128	05/02/17	15/03/17	38

**Legenda:**

**Ajuiz.** Data do Ajuizamento;

**Enc. da Instrução:** Data da conclusão para proferir sentença;

**Prazo:** Quantidade de dias decorridos do ajuizamento até o encerramento da instrução.



## PRAZO MÉDIO ENTRE O AJUIZAMENTO E O ENCERRAMENTO DA INSTRUÇÃO - VARA DO TRABALHO DE GOIATUBA

### Sem magistrado

#### SUMARÍSSIMO

Qtd	Prazo Médio
804	78,81

Nr. Processo	Ajuiz.	nc. Instruçã	Prazo
RTSum - 0010287-10.2017.5.18.0128	05/02/17	15/03/17	38
RTSum - 0010288-92.2017.5.18.0128	05/02/17	15/03/17	38
RTSum - 0010289-77.2017.5.18.0128	05/02/17	15/03/17	38
RTSum - 0010290-62.2017.5.18.0128	05/02/17	23/03/17	46
RTSum - 0010292-32.2017.5.18.0128	05/02/17	15/03/17	38
RTSum - 0010293-17.2017.5.18.0128	05/02/17	15/03/17	38
RTSum - 0010294-02.2017.5.18.0128	05/02/17	20/03/17	43
RTSum - 0010295-84.2017.5.18.0128	05/02/17	20/03/17	43
RTSum - 0010296-69.2017.5.18.0128	05/02/17	15/03/17	38
RTSum - 0010297-54.2017.5.18.0128	05/02/17	20/03/17	43
RTSum - 0010307-98.2017.5.18.0128	06/02/17	24/02/17	18
RTSum - 0010313-08.2017.5.18.0128	06/02/17	02/06/17	116
RTSum - 0010319-15.2017.5.18.0128	07/02/17	06/04/17	58
RTSum - 0010320-97.2017.5.18.0128	07/02/17	20/03/17	41
RTSum - 0010321-82.2017.5.18.0128	07/02/17	06/04/17	58
RTSum - 0010323-52.2017.5.18.0128	08/02/17	10/04/17	61
RTSum - 0010324-37.2017.5.18.0128	08/02/17	07/06/17	119
RTSum - 0010326-07.2017.5.18.0128	08/02/17	17/02/17	9
RTSum - 0010328-74.2017.5.18.0128	08/02/17	23/03/17	43
RTSum - 0010330-44.2017.5.18.0128	08/02/17	17/02/17	9
RTSum - 0010334-81.2017.5.18.0128	09/02/17	09/02/17	0
RTSum - 0010336-51.2017.5.18.0128	09/02/17	05/06/17	116
RTSum - 0010338-21.2017.5.18.0128	09/02/17	09/06/17	120
RTSum - 0010339-06.2017.5.18.0128	09/02/17	23/03/17	42
RTSum - 0010340-88.2017.5.18.0128	09/02/17	23/03/17	42

**Legenda:**

**Ajuiz.** Data do Ajuizamento;

**Enc. da Instrução:** Data da conclusão para proferir sentença;

**Prazo:** Quantidade de dias decorridos do ajuizamento até o encerramento da instrução.



## PRAZO MÉDIO ENTRE O AJUIZAMENTO E O ENCERRAMENTO DA INSTRUÇÃO - VARA DO TRABALHO DE GOIATUBA

### Sem magistrado

#### SUMARÍSSIMO

Qtd	Prazo Médio
804	78,81

Nr. Processo	Ajuiz.	nc. Instruçã	Prazo
RTSum - 0010341-73.2017.5.18.0128	09/02/17	07/04/17	57
RTSum - 0010342-58.2017.5.18.0128	09/02/17	23/03/17	42
RTSum - 0010343-43.2017.5.18.0128	09/02/17	23/03/17	42
RTSum - 0010344-28.2017.5.18.0128	09/02/17	23/03/17	42
RTSum - 0010345-13.2017.5.18.0128	09/02/17	14/02/17	5
RTSum - 0010346-95.2017.5.18.0128	09/02/17	23/03/17	42
RTSum - 0010347-80.2017.5.18.0128	09/02/17	23/03/17	42
RTSum - 0010348-65.2017.5.18.0128	09/02/17	23/03/17	42
RTSum - 0010349-50.2017.5.18.0128	09/02/17	23/03/17	42
RTSum - 0010350-35.2017.5.18.0128	09/02/17	23/03/17	42
RTSum - 0010351-20.2017.5.18.0128	09/02/17	20/04/17	70
RTSum - 0010352-05.2017.5.18.0128	09/02/17	23/03/17	42
RTSum - 0010353-87.2017.5.18.0128	09/02/17	23/03/17	42
RTSum - 0010354-72.2017.5.18.0128	09/02/17	24/03/17	43
RTSum - 0010355-57.2017.5.18.0128	09/02/17	24/03/17	43
RTSum - 0010356-42.2017.5.18.0128	09/02/17	24/03/17	43
RTSum - 0010357-27.2017.5.18.0128	09/02/17	24/03/17	43
RTSum - 0010358-12.2017.5.18.0128	09/02/17	24/03/17	43
RTSum - 0010359-94.2017.5.18.0128	09/02/17	24/03/17	43
RTSum - 0010360-79.2017.5.18.0128	09/02/17	11/04/17	61
RTSum - 0010362-49.2017.5.18.0128	09/02/17	10/04/17	60
RTSum - 0010363-34.2017.5.18.0128	09/02/17	10/04/17	60
RTSum - 0010364-19.2017.5.18.0128	09/02/17	24/03/17	43
RTSum - 0010365-04.2017.5.18.0128	09/02/17	24/03/17	43
RTSum - 0010366-86.2017.5.18.0128	09/02/17	10/04/17	60

**Legenda:**

**Ajuiz.** Data do Ajuizamento;

**Enc. da Instrução:** Data da conclusão para proferir sentença;

**Prazo:** Quantidade de dias decorridos do ajuizamento até o encerramento da instrução.



## PRAZO MÉDIO ENTRE O AJUIZAMENTO E O ENCERRAMENTO DA INSTRUÇÃO - VARA DO TRABALHO DE GOIATUBA

### Sem magistrado

#### SUMARÍSSIMO

Qtd	Prazo Médio
804	78,81

Nr. Processo	Ajuiz.	nc. Instruçã	Prazo
RTSum - 0010367-71.2017.5.18.0128	09/02/17	24/03/17	43
RTSum - 0010368-56.2017.5.18.0128	09/02/17	10/04/17	60
RTSum - 0010369-41.2017.5.18.0128	09/02/17	24/03/17	43
RTSum - 0010370-26.2017.5.18.0128	09/02/17	24/03/17	43
RTSum - 0010371-11.2017.5.18.0128	09/02/17	10/04/17	60
RTSum - 0010372-93.2017.5.18.0128	10/02/17	23/03/17	41
RTSum - 0010373-78.2017.5.18.0128	10/02/17	23/03/17	41
RTSum - 0010375-48.2017.5.18.0128	10/02/17	27/03/17	45
RTSum - 0010376-33.2017.5.18.0128	10/02/17	07/04/17	56
RTSum - 0010377-18.2017.5.18.0128	10/02/17	11/04/17	60
RTSum - 0010378-03.2017.5.18.0128	10/02/17	23/03/17	41
RTSum - 0010379-85.2017.5.18.0128	10/02/17	23/03/17	41
RTSum - 0010380-70.2017.5.18.0128	10/02/17	23/03/17	41
RTSum - 0010381-55.2017.5.18.0128	10/02/17	23/03/17	41
RTSum - 0010382-40.2017.5.18.0128	10/02/17	23/03/17	41
RTSum - 0010383-25.2017.5.18.0128	10/02/17	23/03/17	41
RTSum - 0010384-10.2017.5.18.0128	10/02/17	23/03/17	41
RTSum - 0010385-92.2017.5.18.0128	10/02/17	23/03/17	41
RTSum - 0010390-17.2017.5.18.0128	14/02/17	29/03/17	43
RTSum - 0010393-69.2017.5.18.0128	14/02/17	10/04/17	55
RTSum - 0010394-54.2017.5.18.0128	14/02/17	10/04/17	55
RTSum - 0010396-24.2017.5.18.0128	14/02/17	18/04/17	63
RTSum - 0010397-09.2017.5.18.0128	15/02/17	27/03/17	40
RTSum - 0010398-91.2017.5.18.0128	15/02/17	27/03/17	40
RTSum - 0010402-31.2017.5.18.0128	16/02/17	20/04/17	63

**Legenda:**

**Ajuiz.** Data do Ajuizamento;

**Enc. da Instrução:** Data da conclusão para proferir sentença;

**Prazo:** Quantidade de dias decorridos do ajuizamento até o encerramento da instrução.





## PRAZO MÉDIO ENTRE O AJUIZAMENTO E O ENCERRAMENTO DA INSTRUÇÃO - VARA DO TRABALHO DE GOIATUBA

### Sem magistrado

#### SUMARÍSSIMO

Qtd	Prazo Médio
804	78,81

Nr. Processo	Ajuiz.	nc. Instruçã	Prazo
RTSum - 0010403-16.2017.5.18.0128	16/02/17	10/04/17	53
RTSum - 0010405-83.2017.5.18.0128	16/02/17	10/04/17	53
RTSum - 0010408-38.2017.5.18.0128	17/02/17	18/04/17	60
RTSum - 0010411-90.2017.5.18.0128	18/02/17	24/04/17	65
RTSum - 0010412-75.2017.5.18.0128	18/02/17	11/04/17	52
RTSum - 0010413-60.2017.5.18.0128	18/02/17	29/03/17	39
RTSum - 0010414-45.2017.5.18.0128	18/02/17	11/04/17	52
RTSum - 0010415-30.2017.5.18.0128	18/02/17	11/04/17	52
RTSum - 0010416-15.2017.5.18.0128	18/02/17	11/04/17	52
RTSum - 0010417-97.2017.5.18.0128	18/02/17	11/04/17	52
RTSum - 0010418-82.2017.5.18.0128	18/02/17	29/03/17	39
RTSum - 0010419-67.2017.5.18.0128	18/02/17	29/03/17	39
RTSum - 0010420-52.2017.5.18.0128	18/02/17	29/03/17	39
RTSum - 0010421-37.2017.5.18.0128	18/02/17	29/03/17	39
RTSum - 0010422-22.2017.5.18.0128	18/02/17	29/03/17	39
RTSum - 0010423-07.2017.5.18.0128	18/02/17	29/03/17	39
RTSum - 0010424-89.2017.5.18.0128	18/02/17	29/03/17	39
RTSum - 0010425-74.2017.5.18.0128	18/02/17	29/03/17	39
RTSum - 0010426-59.2017.5.18.0128	18/02/17	29/03/17	39
RTSum - 0010427-44.2017.5.18.0128	18/02/17	29/03/17	39
RTSum - 0010428-29.2017.5.18.0128	18/02/17	29/03/17	39
RTSum - 0010429-14.2017.5.18.0128	18/02/17	29/03/17	39
RTSum - 0010430-96.2017.5.18.0128	18/02/17	29/03/17	39
RTSum - 0010432-66.2017.5.18.0128	19/02/17	29/03/17	38
RTSum - 0010433-51.2017.5.18.0128	19/02/17	29/03/17	38

**Legenda:**

**Ajuiz.** Data do Ajuizamento;

**Enc. da Instrução:** Data da conclusão para proferir sentença;

**Prazo:** Quantidade de dias decorridos do ajuizamento até o encerramento da instrução.



## PRAZO MÉDIO ENTRE O AJUIZAMENTO E O ENCERRAMENTO DA INSTRUÇÃO - VARA DO TRABALHO DE GOIATUBA

### Sem magistrado

#### SUMARÍSSIMO

Qtd	Prazo Médio
804	78,81

Nr. Processo	Ajuiz.	nc. Instruçã	Prazo
RTSum - 0010434-36.2017.5.18.0128	19/02/17	29/03/17	38
RTSum - 0010435-21.2017.5.18.0128	19/02/17	29/03/17	38
RTSum - 0010438-73.2017.5.18.0128	20/02/17	27/03/17	35
RTSum - 0010440-43.2017.5.18.0128	20/02/17	29/03/17	37
RTSum - 0010443-95.2017.5.18.0128	20/02/17	20/03/17	28
RTSum - 0010447-35.2017.5.18.0128	21/02/17	20/03/17	27
RTSum - 0010449-05.2017.5.18.0128	21/02/17	20/03/17	27
RTSum - 0010451-72.2017.5.18.0128	21/02/17	23/03/17	30
RTSum - 0010457-79.2017.5.18.0128	22/02/17	20/03/17	26
RTSum - 0010459-49.2017.5.18.0128	22/02/17	23/03/17	29
RTSum - 0010461-19.2017.5.18.0128	22/02/17	24/02/17	2
RTSum - 0010463-86.2017.5.18.0128	22/02/17	23/03/17	29
RTSum - 0010469-93.2017.5.18.0128	23/02/17	09/06/17	106
RTSum - 0010477-41.2015.5.18.0128	30/06/15	24/02/17	605
RTSum - 0010477-41.2015.5.18.0128	30/06/15	14/03/17	623
RTSum - 0010481-10.2017.5.18.0128	24/02/17	23/03/17	27
RTSum - 0010483-77.2017.5.18.0128	24/02/17	23/03/17	27
RTSum - 0010485-47.2017.5.18.0128	24/02/17	07/04/17	42
RTSum - 0010491-54.2017.5.18.0128	01/03/17	30/06/17	121
RTSum - 0010500-16.2017.5.18.0128	03/03/17	07/06/17	96
RTSum - 0010506-57.2016.5.18.0128	22/02/16	17/02/17	361
RTSum - 0010513-15.2017.5.18.0128	06/03/17	18/04/17	43
RTSum - 0010514-97.2017.5.18.0128	06/03/17	24/03/17	18
RTSum - 0010515-82.2017.5.18.0128	06/03/17	24/03/17	18
RTSum - 0010516-67.2017.5.18.0128	07/03/17	20/03/17	13

**Legenda:**

**Ajuiz.** Data do Ajuizamento;

**Enc. da Instrução:** Data da conclusão para proferir sentença;

**Prazo:** Quantidade de dias decorridos do ajuizamento até o encerramento da instrução.



## PRAZO MÉDIO ENTRE O AJUIZAMENTO E O ENCERRAMENTO DA INSTRUÇÃO - VARA DO TRABALHO DE GOIATUBA

### Sem magistrado

#### SUMARÍSSIMO

Qtd	Prazo Médio
804	78,81

Nr. Processo	Ajuiz.	nc. Instruçã	Prazo
RTSum - 0010517-52.2017.5.18.0128	07/03/17	24/03/17	17
RTSum - 0010518-37.2017.5.18.0128	07/03/17	04/04/17	28
RTSum - 0010521-89.2017.5.18.0128	07/03/17	24/03/17	17
RTSum - 0010522-74.2017.5.18.0128	07/03/17	24/03/17	17
RTSum - 0010523-59.2017.5.18.0128	07/03/17	24/03/17	17
RTSum - 0010524-44.2017.5.18.0128	07/03/17	24/03/17	17
RTSum - 0010525-29.2017.5.18.0128	08/03/17	23/03/17	15
RTSum - 0010525-63.2016.5.18.0128	24/02/16	26/01/17	337
RTSum - 0010527-96.2017.5.18.0128	08/03/17	24/03/17	16
RTSum - 0010531-70.2016.5.18.0128	24/02/16	02/06/17	464
RTSum - 0010540-79.2017.5.18.0101	05/06/17	28/06/17	23
RTSum - 0010543-50.2017.5.18.0128	13/03/17	29/03/17	16
RTSum - 0010545-20.2017.5.18.0128	14/03/17	05/04/17	22
RTSum - 0010546-05.2017.5.18.0128	14/03/17	05/04/17	22
RTSum - 0010547-87.2017.5.18.0128	14/03/17	05/04/17	22
RTSum - 0010548-72.2017.5.18.0128	14/03/17	05/04/17	22
RTSum - 0010549-57.2017.5.18.0128	14/03/17	05/04/17	22
RTSum - 0010550-42.2017.5.18.0128	14/03/17	05/04/17	22
RTSum - 0010551-27.2017.5.18.0128	14/03/17	05/04/17	22
RTSum - 0010551-79.2016.5.18.0122	18/07/16	24/02/17	221
RTSum - 0010551-79.2016.5.18.0122	18/07/16	05/04/17	261
RTSum - 0010552-12.2017.5.18.0128	14/03/17	04/04/17	21
RTSum - 0010553-94.2017.5.18.0128	14/03/17	05/04/17	22
RTSum - 0010554-79.2017.5.18.0128	14/03/17	04/04/17	21
RTSum - 0010556-49.2017.5.18.0128	14/03/17	04/04/17	21

**Legenda:**

**Ajuiz.** Data do Ajuizamento;

**Enc. da Instrução:** Data da conclusão para proferir sentença;

**Prazo:** Quantidade de dias decorridos do ajuizamento até o encerramento da instrução.



## PRAZO MÉDIO ENTRE O AJUIZAMENTO E O ENCERRAMENTO DA INSTRUÇÃO - VARA DO TRABALHO DE GOIATUBA

### Sem magistrado

#### SUMARÍSSIMO

Qtd	Prazo Médio
804	78,81

Nr. Processo	Ajuiz.	nc. Instruçã	Prazo
RTSum - 0010561-71.2017.5.18.0128	14/03/17	10/04/17	27
RTSum - 0010563-41.2017.5.18.0128	14/03/17	29/03/17	15
RTSum - 0010564-26.2017.5.18.0128	14/03/17	05/04/17	22
RTSum - 0010571-18.2017.5.18.0128	15/03/17	18/04/17	34
RTSum - 0010572-03.2017.5.18.0128	15/03/17	11/04/17	27
RTSum - 0010573-85.2017.5.18.0128	16/03/17	04/04/17	19
RTSum - 0010575-55.2017.5.18.0128	16/03/17	18/04/17	33
RTSum - 0010576-40.2017.5.18.0128	16/03/17	20/03/17	4
RTSum - 0010584-17.2017.5.18.0128	20/03/17	18/04/17	29
RTSum - 0010589-39.2017.5.18.0128	21/03/17	19/04/17	29
RTSum - 0010592-91.2017.5.18.0128	21/03/17	22/03/17	1
RTSum - 0010596-31.2017.5.18.0128	22/03/17	19/04/17	28
RTSum - 0010597-16.2017.5.18.0128	22/03/17	19/04/17	28
RTSum - 0010603-23.2017.5.18.0128	24/03/17	20/04/17	27
RTSum - 0010604-08.2017.5.18.0128	24/03/17	18/04/17	25
RTSum - 0010605-90.2017.5.18.0128	24/03/17	20/04/17	27
RTSum - 0010612-19.2016.5.18.0128	07/03/16	14/02/17	344
RTSum - 0010613-67.2017.5.18.0128	27/03/17	18/04/17	22
RTSum - 0010616-22.2017.5.18.0128	28/03/17	20/04/17	23
RTSum - 0010619-74.2017.5.18.0128	28/03/17	20/04/17	23
RTSum - 0010625-81.2017.5.18.0128	29/03/17	25/04/17	27
RTSum - 0010626-66.2017.5.18.0128	29/03/17	26/04/17	28
RTSum - 0010631-88.2017.5.18.0128	30/03/17	24/04/17	25
RTSum - 0010632-73.2017.5.18.0128	30/03/17	24/04/17	25
RTSum - 0010633-58.2017.5.18.0128	30/03/17	25/04/17	26

**Legenda:**

**Ajuiz.** Data do Ajuizamento;

**Enc. da Instrução:** Data da conclusão para proferir sentença;

**Prazo:** Quantidade de dias decorridos do ajuizamento até o encerramento da instrução.



## PRAZO MÉDIO ENTRE O AJUIZAMENTO E O ENCERRAMENTO DA INSTRUÇÃO - VARA DO TRABALHO DE GOIATUBA

### Sem magistrado

#### SUMARÍSSIMO

Qtd	Prazo Médio
804	78,81

Nr. Processo	Ajuiz.	nc. Instruçã	Prazo
RTSum - 0010635-28.2017.5.18.0128	31/03/17	24/04/17	24
RTSum - 0010637-95.2017.5.18.0128	31/03/17	24/04/17	24
RTSum - 0010646-57.2017.5.18.0128	03/04/17	25/04/17	22
RTSum - 0010648-27.2017.5.18.0128	04/04/17	25/04/17	21
RTSum - 0010650-94.2017.5.18.0128	04/04/17	25/04/17	21
RTSum - 0010651-79.2017.5.18.0128	04/04/17	25/04/17	21
RTSum - 0010652-64.2017.5.18.0128	04/04/17	28/04/17	24
RTSum - 0010653-49.2017.5.18.0128	04/04/17	25/04/17	21
RTSum - 0010657-86.2017.5.18.0128	05/04/17	09/05/17	34
RTSum - 0010663-93.2017.5.18.0128	05/04/17	11/05/17	36
RTSum - 0010667-33.2017.5.18.0128	07/04/17	03/05/17	26
RTSum - 0010670-85.2017.5.18.0128	07/04/17	09/05/17	32
RTSum - 0010672-55.2017.5.18.0128	10/04/17	03/05/17	23
RTSum - 0010673-40.2017.5.18.0128	10/04/17	05/05/17	25
RTSum - 0010675-10.2017.5.18.0128	10/04/17	09/05/17	29
RTSum - 0010678-62.2017.5.18.0128	10/04/17	03/05/17	23
RTSum - 0010684-69.2017.5.18.0128	11/04/17	11/05/17	30
RTSum - 0010687-24.2017.5.18.0128	11/04/17	09/05/17	28
RTSum - 0010688-09.2017.5.18.0128	11/04/17	05/05/17	24
RTSum - 0010690-76.2017.5.18.0128	12/04/17	03/05/17	21
RTSum - 0010692-46.2017.5.18.0128	12/04/17	05/05/17	23
RTSum - 0010694-16.2017.5.18.0128	12/04/17	09/05/17	27
RTSum - 0010696-83.2017.5.18.0128	12/04/17	09/05/17	27
RTSum - 0010699-38.2017.5.18.0128	13/04/17	09/05/17	26
RTSum - 0010704-60.2017.5.18.0128	13/04/17	03/05/17	20

**Legenda:**

**Ajuiz.** Data do Ajuizamento;

**Enc. da Instrução:** Data da conclusão para proferir sentença;

**Prazo:** Quantidade de dias decorridos do ajuizamento até o encerramento da instrução.



## PRAZO MÉDIO ENTRE O AJUIZAMENTO E O ENCERRAMENTO DA INSTRUÇÃO - VARA DO TRABALHO DE GOIATUBA

### Sem magistrado

#### SUMARÍSSIMO

Qtd	Prazo Médio
804	78,81

Nr. Processo	Ajuiz.	nc. Instruça	Prazo
RTSum - 0010705-45.2017.5.18.0128	16/04/17	03/05/17	17
RTSum - 0010710-67.2017.5.18.0128	17/04/17	09/05/17	22
RTSum - 0010714-07.2017.5.18.0128	17/04/17	09/05/17	22
RTSum - 0010719-29.2017.5.18.0128	17/04/17	08/05/17	21
RTSum - 0010723-66.2017.5.18.0128	18/04/17	27/04/17	9
RTSum - 0010725-36.2017.5.18.0128	19/04/17	04/05/17	15
RTSum - 0010726-21.2017.5.18.0128	19/04/17	04/05/17	15
RTSum - 0010728-88.2017.5.18.0128	19/04/17	12/05/17	23
RTSum - 0010729-73.2017.5.18.0128	20/04/17	02/05/17	12
RTSum - 0010731-43.2017.5.18.0128	20/04/17	04/05/17	14
RTSum - 0010734-95.2017.5.18.0128	21/04/17	20/06/17	60
RTSum - 0010735-80.2017.5.18.0128	21/04/17	20/06/17	60
RTSum - 0010737-50.2017.5.18.0128	24/04/17	18/05/17	24
RTSum - 0010738-35.2017.5.18.0128	24/04/17	18/05/17	24
RTSum - 0010739-20.2017.5.18.0128	24/04/17	18/05/17	24
RTSum - 0010740-05.2017.5.18.0128	24/04/17	18/05/17	24
RTSum - 0010744-42.2017.5.18.0128	25/04/17	10/05/17	15
RTSum - 0010745-27.2017.5.18.0128	25/04/17	10/05/17	15
RTSum - 0010746-12.2017.5.18.0128	25/04/17	10/05/17	15
RTSum - 0010747-94.2017.5.18.0128	25/04/17	18/05/17	23
RTSum - 0010748-79.2017.5.18.0128	25/04/17	18/05/17	23
RTSum - 0010749-64.2017.5.18.0128	25/04/17	18/05/17	23
RTSum - 0010750-49.2017.5.18.0128	25/04/17	18/05/17	23
RTSum - 0010751-34.2017.5.18.0128	25/04/17	18/05/17	23
RTSum - 0010758-26.2017.5.18.0128	27/04/17	21/07/17	85

**Legenda:**

**Ajuiz.** Data do Ajuizamento;

**Enc. da Instrução:** Data da conclusão para proferir sentença;

**Prazo:** Quantidade de dias decorridos do ajuizamento até o encerramento da instrução.



## PRAZO MÉDIO ENTRE O AJUIZAMENTO E O ENCERRAMENTO DA INSTRUÇÃO - VARA DO TRABALHO DE GOIATUBA

### Sem magistrado

#### SUMARÍSSIMO

Qtd	Prazo Médio
804	78,81

Nr. Processo	Ajuiz.	nc. Instruçã	Prazo
RTSum - 0010759-11.2017.5.18.0128	27/04/17	11/05/17	14
RTSum - 0010761-78.2017.5.18.0128	27/04/17	18/05/17	21
RTSum - 0010763-48.2017.5.18.0128	27/04/17	16/05/17	19
RTSum - 0010764-33.2017.5.18.0128	27/04/17	18/05/17	21
RTSum - 0010767-85.2017.5.18.0128	28/04/17	18/05/17	20
RTSum - 0010769-55.2017.5.18.0128	28/04/17	16/05/17	18
RTSum - 0010770-40.2017.5.18.0128	28/04/17	16/05/17	18
RTSum - 0010772-10.2017.5.18.0128	28/04/17	18/05/17	20
RTSum - 0010773-92.2017.5.18.0128	28/04/17	18/05/17	20
RTSum - 0010775-62.2017.5.18.0128	28/04/17	18/05/17	20
RTSum - 0010776-47.2017.5.18.0128	29/04/17	18/05/17	19
RTSum - 0010778-17.2017.5.18.0128	01/05/17	12/05/17	11
RTSum - 0010779-02.2017.5.18.0128	01/05/17	12/05/17	11
RTSum - 0010780-84.2017.5.18.0128	01/05/17	11/05/17	10
RTSum - 0010784-24.2017.5.18.0128	02/05/17	24/07/17	83
RTSum - 0010790-31.2017.5.18.0128	03/05/17	09/05/17	6
RTSum - 0010790-31.2017.5.18.0128	03/05/17	16/05/17	13
RTSum - 0010791-16.2017.5.18.0128	03/05/17	25/05/17	22
RTSum - 0010799-90.2017.5.18.0128	04/05/17	26/05/17	22
RTSum - 0010800-75.2017.5.18.0128	04/05/17	26/05/17	22
RTSum - 0010802-45.2017.5.18.0128	04/05/17	26/05/17	22
RTSum - 0010803-30.2017.5.18.0128	04/05/17	08/05/17	4
RTSum - 0010804-15.2017.5.18.0128	05/05/17	19/06/17	45
RTSum - 0010806-82.2017.5.18.0128	05/05/17	08/05/17	3
RTSum - 0010806-82.2017.5.18.0128	05/05/17	26/05/17	21

**Legenda:**

**Ajuiz.** Data do Ajuizamento;

**Enc. da Instrução:** Data da conclusão para proferir sentença;

**Prazo:** Quantidade de dias decorridos do ajuizamento até o encerramento da instrução.



## PRAZO MÉDIO ENTRE O AJUIZAMENTO E O ENCERRAMENTO DA INSTRUÇÃO - VARA DO TRABALHO DE GOIATUBA

### Sem magistrado

#### SUMARÍSSIMO

Qtd	Prazo Médio
804	78,81

Nr. Processo	Ajuiz.	nc. Instruça	Prazo
RTSum - 0010810-22.2017.5.18.0128	05/05/17	19/06/17	45
RTSum - 0010811-07.2017.5.18.0128	08/05/17	19/06/17	42
RTSum - 0010812-89.2017.5.18.0128	08/05/17	24/05/17	16
RTSum - 0010813-74.2017.5.18.0128	08/05/17	01/06/17	24
RTSum - 0010814-59.2017.5.18.0128	08/05/17	22/05/17	14
RTSum - 0010815-44.2017.5.18.0128	08/05/17	24/05/17	16
RTSum - 0010816-29.2017.5.18.0128	09/05/17	10/05/17	1
RTSum - 0010818-96.2017.5.18.0128	09/05/17	24/05/17	15
RTSum - 0010819-81.2017.5.18.0128	09/05/17	19/06/17	41
RTSum - 0010820-66.2017.5.18.0128	10/05/17	07/06/17	28
RTSum - 0010824-06.2017.5.18.0128	10/05/17	19/07/17	70
RTSum - 0010826-73.2017.5.18.0128	10/05/17	31/05/17	21
RTSum - 0010829-28.2017.5.18.0128	10/05/17	01/06/17	22
RTSum - 0010832-80.2017.5.18.0128	11/05/17	01/06/17	21
RTSum - 0010834-21.2015.5.18.0128	18/08/15	11/01/17	512
RTSum - 0010839-72.2017.5.18.0128	12/05/17	31/05/17	19
RTSum - 0010841-42.2017.5.18.0128	13/05/17	30/05/17	17
RTSum - 0010843-12.2017.5.18.0128	15/05/17	17/05/17	2
RTSum - 0010845-79.2017.5.18.0128	15/05/17	30/05/17	15
RTSum - 0010850-04.2017.5.18.0128	16/05/17	30/05/17	14
RTSum - 0010851-86.2017.5.18.0128	16/05/17	30/05/17	14
RTSum - 0010855-26.2017.5.18.0128	17/05/17	02/06/17	16
RTSum - 0010862-18.2017.5.18.0128	18/05/17	06/06/17	19
RTSum - 0010865-70.2017.5.18.0128	19/05/17	09/06/17	21
RTSum - 0010873-47.2017.5.18.0128	22/05/17	07/06/17	16

**Legenda:**

**Ajuiz.** Data do Ajuizamento;

**Enc. da Instrução:** Data da conclusão para proferir sentença;

**Prazo:** Quantidade de dias decorridos do ajuizamento até o encerramento da instrução.





## PRAZO MÉDIO ENTRE O AJUIZAMENTO E O ENCERRAMENTO DA INSTRUÇÃO - VARA DO TRABALHO DE GOIATUBA

### Sem magistrado

#### SUMARÍSSIMO

Qtd	Prazo Médio
804	78,81

Nr. Processo	Ajuiz.	nc. Instruçã	Prazo
RTSum - 0010878-69.2017.5.18.0128	23/05/17	09/06/17	17
RTSum - 0010885-61.2017.5.18.0128	24/05/17	25/07/17	62
RTSum - 0010887-31.2017.5.18.0128	24/05/17	28/06/17	35
RTSum - 0010888-16.2017.5.18.0128	24/05/17	21/06/17	28
RTSum - 0010892-53.2017.5.18.0128	25/05/17	28/06/17	34
RTSum - 0010894-23.2017.5.18.0128	25/05/17	28/06/17	34
RTSum - 0010899-45.2017.5.18.0128	26/05/17	13/06/17	18
RTSum - 0010910-74.2017.5.18.0128	29/05/17	13/06/17	15
RTSum - 0010912-44.2017.5.18.0128	29/05/17	02/06/17	4
RTSum - 0010913-29.2017.5.18.0128	29/05/17	02/06/17	4
RTSum - 0010914-14.2017.5.18.0128	29/05/17	13/06/17	15
RTSum - 0010918-51.2017.5.18.0128	30/05/17	13/06/17	14
RTSum - 0010920-21.2017.5.18.0128	30/05/17	28/06/17	29
RTSum - 0010922-88.2017.5.18.0128	30/05/17	20/06/17	21
RTSum - 0010925-43.2017.5.18.0128	31/05/17	20/06/17	20
RTSum - 0010926-28.2017.5.18.0128	31/05/17	26/06/17	26
RTSum - 0010927-13.2017.5.18.0128	31/05/17	20/06/17	20
RTSum - 0010928-95.2017.5.18.0128	31/05/17	20/06/17	20
RTSum - 0010929-80.2017.5.18.0128	31/05/17	26/06/17	26
RTSum - 0010930-65.2017.5.18.0128	31/05/17	20/06/17	20
RTSum - 0010932-35.2017.5.18.0128	01/06/17	26/06/17	25
RTSum - 0010934-05.2017.5.18.0128	01/06/17	20/06/17	19
RTSum - 0010945-34.2017.5.18.0128	04/06/17	30/06/17	26
RTSum - 0010946-19.2017.5.18.0128	05/06/17	28/06/17	23
RTSum - 0010949-71.2017.5.18.0128	05/06/17	28/06/17	23

**Legenda:**

**Ajuiz.** Data do Ajuizamento;

**Enc. da Instrução:** Data da conclusão para proferir sentença;

**Prazo:** Quantidade de dias decorridos do ajuizamento até o encerramento da instrução.



## PRAZO MÉDIO ENTRE O AJUIZAMENTO E O ENCERRAMENTO DA INSTRUÇÃO - VARA DO TRABALHO DE GOIATUBA

### Sem magistrado

#### SUMARÍSSIMO

Qtd	Prazo Médio
804	78,81

Nr. Processo	Ajuiz.	nc. Instruçã	Prazo
RTSum - 0010953-11.2017.5.18.0128	05/06/17	30/06/17	25
RTSum - 0010954-93.2017.5.18.0128	05/06/17	30/06/17	25
RTSum - 0010955-78.2017.5.18.0128	06/06/17	30/06/17	24
RTSum - 0010956-63.2017.5.18.0128	06/06/17	30/06/17	24
RTSum - 0010957-48.2017.5.18.0128	06/06/17	30/06/17	24
RTSum - 0010958-33.2017.5.18.0128	06/06/17	30/06/17	24
RTSum - 0010959-18.2017.5.18.0128	06/06/17	30/06/17	24
RTSum - 0010960-03.2017.5.18.0128	06/06/17	30/06/17	24
RTSum - 0010961-85.2017.5.18.0128	06/06/17	10/07/17	34
RTSum - 0010962-70.2017.5.18.0128	06/06/17	10/07/17	34
RTSum - 0010965-25.2017.5.18.0128	06/06/17	28/06/17	22
RTSum - 0010966-10.2017.5.18.0128	06/06/17	30/06/17	24
RTSum - 0010967-92.2017.5.18.0128	06/06/17	30/06/17	24
RTSum - 0010968-77.2017.5.18.0128	06/06/17	30/06/17	24
RTSum - 0010969-62.2017.5.18.0128	06/06/17	28/06/17	22
RTSum - 0010970-47.2017.5.18.0128	06/06/17	30/06/17	24
RTSum - 0010971-32.2017.5.18.0128	06/06/17	30/06/17	24
RTSum - 0010975-69.2017.5.18.0128	06/06/17	04/07/17	28
RTSum - 0010976-54.2017.5.18.0128	06/06/17	04/07/17	28
RTSum - 0010977-39.2017.5.18.0128	06/06/17	30/06/17	24
RTSum - 0010978-24.2017.5.18.0128	06/06/17	30/06/17	24
RTSum - 0010979-09.2017.5.18.0128	06/06/17	30/06/17	24
RTSum - 0010980-91.2017.5.18.0128	06/06/17	30/06/17	24
RTSum - 0010981-76.2017.5.18.0128	06/06/17	30/06/17	24
RTSum - 0010982-61.2017.5.18.0128	06/06/17	30/06/17	24

**Legenda:**

**Ajuiz.** Data do Ajuizamento;

**Enc. da Instrução:** Data da conclusão para proferir sentença;

**Prazo:** Quantidade de dias decorridos do ajuizamento até o encerramento da instrução.



## PRAZO MÉDIO ENTRE O AJUIZAMENTO E O ENCERRAMENTO DA INSTRUÇÃO - VARA DO TRABALHO DE GOIATUBA

### Sem magistrado

#### SUMARÍSSIMO

Qtd	Prazo Médio
804	78,81

Nr. Processo	Ajuiz.	nc. Instruçã	Prazo
RTSum - 0010982-95.2016.5.18.0128	29/04/16	24/02/17	301
RTSum - 0010983-46.2017.5.18.0128	06/06/17	09/07/17	33
RTSum - 0010984-31.2017.5.18.0128	06/06/17	30/06/17	24
RTSum - 0010985-16.2017.5.18.0128	06/06/17	30/06/17	24
RTSum - 0010986-98.2017.5.18.0128	06/06/17	30/06/17	24
RTSum - 0010987-83.2017.5.18.0128	06/06/17	30/06/17	24
RTSum - 0010988-68.2017.5.18.0128	07/06/17	30/06/17	23
RTSum - 0010991-23.2017.5.18.0128	07/06/17	04/07/17	27
RTSum - 0010993-90.2017.5.18.0128	07/06/17	04/07/17	27
RTSum - 0011003-37.2017.5.18.0128	07/06/17	04/07/17	27
RTSum - 0011005-07.2017.5.18.0128	08/06/17	05/07/17	27
RTSum - 0011008-59.2017.5.18.0128	08/06/17	05/07/17	27
RTSum - 0011009-44.2017.5.18.0128	08/06/17	05/07/17	27
RTSum - 0011011-14.2017.5.18.0128	08/06/17	05/07/17	27
RTSum - 0011016-36.2017.5.18.0128	09/06/17	05/07/17	26
RTSum - 0011017-21.2017.5.18.0128	09/06/17	05/07/17	26
RTSum - 0011018-06.2017.5.18.0128	09/06/17	06/07/17	27
RTSum - 0011019-88.2017.5.18.0128	09/06/17	05/07/17	26
RTSum - 0011021-58.2017.5.18.0128	09/06/17	05/07/17	26
RTSum - 0011023-28.2017.5.18.0128	09/06/17	05/07/17	26
RTSum - 0011024-13.2017.5.18.0128	09/06/17	05/07/17	26
RTSum - 0011025-95.2017.5.18.0128	09/06/17	05/07/17	26
RTSum - 0011026-80.2017.5.18.0128	09/06/17	05/07/17	26
RTSum - 0011027-65.2017.5.18.0128	09/06/17	04/07/17	25
RTSum - 0011028-50.2017.5.18.0128	09/06/17	04/07/17	25

**Legenda:**

**Ajuiz.** Data do Ajuizamento;

**Enc. da Instrução:** Data da conclusão para proferir sentença;

**Prazo:** Quantidade de dias decorridos do ajuizamento até o encerramento da instrução.



## PRAZO MÉDIO ENTRE O AJUIZAMENTO E O ENCERRAMENTO DA INSTRUÇÃO - VARA DO TRABALHO DE GOIATUBA

### Sem magistrado

#### SUMARÍSSIMO

Qtd	Prazo Médio
804	78,81

Nr. Processo	Ajuiz.	nc. Instruça	Prazo
RTSum - 0011029-35.2017.5.18.0128	09/06/17	05/07/17	26
RTSum - 0011030-20.2017.5.18.0128	09/06/17	05/07/17	26
RTSum - 0011031-05.2017.5.18.0128	10/06/17	05/07/17	25
RTSum - 0011032-87.2017.5.18.0128	10/06/17	05/07/17	25
RTSum - 0011033-72.2017.5.18.0128	10/06/17	05/07/17	25
RTSum - 0011034-57.2017.5.18.0128	10/06/17	05/07/17	25
RTSum - 0011035-42.2017.5.18.0128	10/06/17	05/07/17	25
RTSum - 0011036-27.2017.5.18.0128	10/06/17	05/07/17	25
RTSum - 0011037-12.2017.5.18.0128	10/06/17	05/07/17	25
RTSum - 0011038-94.2017.5.18.0128	10/06/17	05/07/17	25
RTSum - 0011039-79.2017.5.18.0128	10/06/17	05/07/17	25
RTSum - 0011040-64.2017.5.18.0128	10/06/17	05/07/17	25
RTSum - 0011041-49.2017.5.18.0128	10/06/17	05/07/17	25
RTSum - 0011042-34.2017.5.18.0128	11/06/17	05/07/17	24
RTSum - 0011043-19.2017.5.18.0128	11/06/17	05/07/17	24
RTSum - 0011044-04.2017.5.18.0128	11/06/17	05/07/17	24
RTSum - 0011045-86.2017.5.18.0128	11/06/17	05/07/17	24
RTSum - 0011046-71.2017.5.18.0128	11/06/17	05/07/17	24
RTSum - 0011047-56.2017.5.18.0128	11/06/17	05/07/17	24
RTSum - 0011048-41.2017.5.18.0128	11/06/17	04/07/17	23
RTSum - 0011049-26.2017.5.18.0128	11/06/17	05/07/17	24
RTSum - 0011050-11.2017.5.18.0128	11/06/17	05/07/17	24
RTSum - 0011051-93.2017.5.18.0128	11/06/17	05/07/17	24
RTSum - 0011052-78.2017.5.18.0128	11/06/17	05/07/17	24
RTSum - 0011053-63.2017.5.18.0128	11/06/17	05/07/17	24

**Legenda:**

**Ajuiz.** Data do Ajuizamento;

**Enc. da Instrução:** Data da conclusão para proferir sentença;

**Prazo:** Quantidade de dias decorridos do ajuizamento até o encerramento da instrução.



## PRAZO MÉDIO ENTRE O AJUIZAMENTO E O ENCERRAMENTO DA INSTRUÇÃO - VARA DO TRABALHO DE GOIATUBA

### Sem magistrado

#### SUMARÍSSIMO

Qtd	Prazo Médio
804	78,81

Nr. Processo	Ajuiz.	nc. Instruça	Prazo
RTSum - 0011054-48.2017.5.18.0128	11/06/17	05/07/17	24
RTSum - 0011056-52.2016.5.18.0128	07/05/16	10/04/17	338
RTSum - 0011058-85.2017.5.18.0128	13/06/17	05/07/17	22
RTSum - 0011063-10.2017.5.18.0128	14/06/17	17/07/17	33
RTSum - 0011064-92.2017.5.18.0128	14/06/17	18/07/17	34
RTSum - 0011065-77.2017.5.18.0128	14/06/17	19/07/17	35
RTSum - 0011066-62.2017.5.18.0128	14/06/17	18/07/17	34
RTSum - 0011067-47.2017.5.18.0128	14/06/17	19/07/17	35
RTSum - 0011069-17.2017.5.18.0128	14/06/17	20/07/17	36
RTSum - 0011074-39.2017.5.18.0128	15/06/17	18/07/17	33
RTSum - 0011075-24.2017.5.18.0128	15/06/17	18/07/17	33
RTSum - 0011076-09.2017.5.18.0128	15/06/17	18/07/17	33
RTSum - 0011077-91.2017.5.18.0128	15/06/17	18/07/17	33
RTSum - 0011078-76.2017.5.18.0128	15/06/17	18/07/17	33
RTSum - 0011079-61.2017.5.18.0128	16/06/17	20/06/17	4
RTSum - 0011081-31.2017.5.18.0128	18/06/17	19/07/17	31
RTSum - 0011083-98.2017.5.18.0128	19/06/17	19/07/17	30
RTSum - 0011084-83.2017.5.18.0128	19/06/17	19/07/17	30
RTSum - 0011087-38.2017.5.18.0128	19/06/17	19/07/17	30
RTSum - 0011088-23.2017.5.18.0128	20/06/17	19/07/17	29
RTSum - 0011094-30.2017.5.18.0128	20/06/17	19/07/17	29
RTSum - 0011094-64.2016.5.18.0128	12/05/16	10/04/17	333
RTSum - 0011095-15.2017.5.18.0128	20/06/17	18/07/17	28
RTSum - 0011095-49.2016.5.18.0128	12/05/16	29/03/17	321
RTSum - 0011096-34.2016.5.18.0128	12/05/16	29/03/17	321

**Legenda:**

**Ajuiz.** Data do Ajuizamento;

**Enc. da Instrução:** Data da conclusão para proferir sentença;

**Prazo:** Quantidade de dias decorridos do ajuizamento até o encerramento da instrução.



## PRAZO MÉDIO ENTRE O AJUIZAMENTO E O ENCERRAMENTO DA INSTRUÇÃO - VARA DO TRABALHO DE GOIATUBA

### Sem magistrado

#### SUMARÍSSIMO

Qtd	Prazo Médio
804	78,81

Nr. Processo	Ajuiz.	nc. Instruça	Prazo
RTSum - 0011097-82.2017.5.18.0128	21/06/17	19/07/17	28
RTSum - 0011098-67.2017.5.18.0128	21/06/17	19/07/17	28
RTSum - 0011099-52.2017.5.18.0128	21/06/17	19/07/17	28
RTSum - 0011100-37.2017.5.18.0128	21/06/17	18/07/17	27
RTSum - 0011102-07.2017.5.18.0128	21/06/17	18/07/17	27
RTSum - 0011102-41.2016.5.18.0128	12/05/16	24/02/17	288
RTSum - 0011106-44.2017.5.18.0128	21/06/17	17/07/17	26
RTSum - 0011136-79.2017.5.18.0128	27/06/17	26/07/17	29
RTSum - 0011137-98.2016.5.18.0128	19/05/16	30/03/17	315
RTSum - 0011138-49.2017.5.18.0128	27/06/17	26/07/17	29
RTSum - 0011139-34.2017.5.18.0128	27/06/17	26/07/17	29
RTSum - 0011140-19.2017.5.18.0128	27/06/17	26/07/17	29
RTSum - 0011141-38.2016.5.18.0128	19/05/16	30/03/17	315
RTSum - 0011150-63.2017.5.18.0128	27/06/17	25/07/17	28
RTSum - 0011166-17.2017.5.18.0128	04/07/17	25/07/17	21
RTSum - 0011167-02.2017.5.18.0128	05/07/17	24/07/17	19
RTSum - 0011168-84.2017.5.18.0128	05/07/17	24/07/17	19
RTSum - 0011169-69.2017.5.18.0128	05/07/17	24/07/17	19
RTSum - 0011170-54.2017.5.18.0128	05/07/17	24/07/17	19
RTSum - 0011188-12.2016.5.18.0128	23/05/16	16/03/17	297
RTSum - 0011189-94.2016.5.18.0128	23/05/16	16/03/17	297
RTSum - 0011189-94.2016.5.18.0128	23/05/16	20/04/17	332
RTSum - 0011190-79.2016.5.18.0128	23/05/16	16/03/17	297
RTSum - 0011199-07.2017.5.18.0128	10/07/17	21/07/17	11
RTSum - 0011200-26.2016.5.18.0128	24/05/16	16/03/17	296

**Legenda:**

**Ajuiz.** Data do Ajuizamento;

**Enc. da Instrução:** Data da conclusão para proferir sentença;

**Prazo:** Quantidade de dias decorridos do ajuizamento até o encerramento da instrução.



## PRAZO MÉDIO ENTRE O AJUIZAMENTO E O ENCERRAMENTO DA INSTRUÇÃO - VARA DO TRABALHO DE GOIATUBA

### Sem magistrado

#### SUMARÍSSIMO

Qtd	Prazo Médio
804	78,81

Nr. Processo	Ajuiz.	nc. Instruçã	Prazo
RTSum - 0011200-89.2017.5.18.0128	10/07/17	21/07/17	11
RTSum - 0011201-74.2017.5.18.0128	11/07/17	25/07/17	14
RTSum - 0011203-44.2017.5.18.0128	12/07/17	17/07/17	5
RTSum - 0011213-25.2016.5.18.0128	27/05/16	03/04/17	311
RTSum - 0011214-10.2016.5.18.0128	27/05/16	16/03/17	293
RTSum - 0011216-77.2016.5.18.0128	27/05/16	16/03/17	293
RTSum - 0011217-62.2016.5.18.0128	27/05/16	16/03/17	293
RTSum - 0011242-41.2017.5.18.0128	19/07/17	21/07/17	2
RTSum - 0011283-42.2016.5.18.0128	07/06/16	24/02/17	262
RTSum - 0011316-32.2016.5.18.0128	10/06/16	24/02/17	259
RTSum - 0011332-83.2016.5.18.0128	12/06/16	11/05/17	333
RTSum - 0011333-68.2016.5.18.0128	12/06/16	03/04/17	295
RTSum - 0011334-53.2016.5.18.0128	12/06/16	03/04/17	295
RTSum - 0011335-38.2016.5.18.0128	12/06/16	03/04/17	295
RTSum - 0011336-23.2016.5.18.0128	12/06/16	03/04/17	295
RTSum - 0011337-08.2016.5.18.0128	12/06/16	03/04/17	295
RTSum - 0011339-75.2016.5.18.0128	12/06/16	04/04/17	296
RTSum - 0011340-60.2016.5.18.0128	12/06/16	03/04/17	295
RTSum - 0011341-45.2016.5.18.0128	12/06/16	03/04/17	295
RTSum - 0011343-15.2016.5.18.0128	12/06/16	03/04/17	295
RTSum - 0011345-82.2016.5.18.0128	12/06/16	04/04/17	296
RTSum - 0011346-67.2016.5.18.0128	12/06/16	11/05/17	333
RTSum - 0011347-52.2016.5.18.0128	12/06/16	03/04/17	295
RTSum - 0011348-37.2016.5.18.0128	12/06/16	03/04/17	295
RTSum - 0011349-22.2016.5.18.0128	12/06/16	03/04/17	295

**Legenda:**

**Ajuiz.** Data do Ajuizamento;

**Enc. da Instrução:** Data da conclusão para proferir sentença;

**Prazo:** Quantidade de dias decorridos do ajuizamento até o encerramento da instrução.



## PRAZO MÉDIO ENTRE O AJUIZAMENTO E O ENCERRAMENTO DA INSTRUÇÃO - VARA DO TRABALHO DE GOIATUBA

### Sem magistrado

#### SUMARÍSSIMO

Qtd	Prazo Médio
804	78,81

Nr. Processo	Ajuiz.	nc. Instruça	Prazo
RTSum - 0011350-07.2016.5.18.0128	12/06/16	03/04/17	295
RTSum - 0011351-89.2016.5.18.0128	12/06/16	03/04/17	295
RTSum - 0011352-74.2016.5.18.0128	12/06/16	03/04/17	295
RTSum - 0011353-59.2016.5.18.0128	12/06/16	03/04/17	295
RTSum - 0011354-44.2016.5.18.0128	12/06/16	29/03/17	290
RTSum - 0011355-29.2016.5.18.0128	12/06/16	03/04/17	295
RTSum - 0011356-14.2016.5.18.0128	12/06/16	03/04/17	295
RTSum - 0011357-96.2016.5.18.0128	12/06/16	03/04/17	295
RTSum - 0011358-81.2016.5.18.0128	12/06/16	03/04/17	295
RTSum - 0011360-51.2016.5.18.0128	13/06/16	03/04/17	294
RTSum - 0011361-36.2016.5.18.0128	13/06/16	03/04/17	294
RTSum - 0011362-21.2016.5.18.0128	13/06/16	29/03/17	289
RTSum - 0011363-06.2016.5.18.0128	13/06/16	03/04/17	294
RTSum - 0011364-88.2016.5.18.0128	13/06/16	03/04/17	294
RTSum - 0011365-73.2016.5.18.0128	13/06/16	03/04/17	294
RTSum - 0011366-58.2016.5.18.0128	13/06/16	03/04/17	294
RTSum - 0011367-43.2016.5.18.0128	13/06/16	03/04/17	294
RTSum - 0011370-95.2016.5.18.0128	13/06/16	29/03/17	289
RTSum - 0011371-80.2016.5.18.0128	13/06/16	29/03/17	289
RTSum - 0011373-50.2016.5.18.0128	13/06/16	03/04/17	294
RTSum - 0011382-12.2016.5.18.0128	13/06/16	03/04/17	294
RTSum - 0011385-64.2016.5.18.0128	13/06/16	03/04/17	294
RTSum - 0011398-63.2016.5.18.0128	14/06/16	03/04/17	293
RTSum - 0011399-48.2016.5.18.0128	14/06/16	03/04/17	293
RTSum - 0011400-33.2016.5.18.0128	14/06/16	03/04/17	293

**Legenda:**

**Ajuiz.** Data do Ajuizamento;

**Enc. da Instrução:** Data da conclusão para proferir sentença;

**Prazo:** Quantidade de dias decorridos do ajuizamento até o encerramento da instrução.





## PRAZO MÉDIO ENTRE O AJUIZAMENTO E O ENCERRAMENTO DA INSTRUÇÃO - VARA DO TRABALHO DE GOIATUBA

### Sem magistrado

#### SUMARÍSSIMO

Qtd	Prazo Médio
804	78,81

Nr. Processo	Ajuiz.	nc. Instruçã	Prazo
RTSum - 0011401-18.2016.5.18.0128	14/06/16	03/04/17	293
RTSum - 0011402-03.2016.5.18.0128	14/06/16	29/03/17	288
RTSum - 0011403-85.2016.5.18.0128	14/06/16	03/04/17	293
RTSum - 0011404-70.2016.5.18.0128	14/06/16	29/03/17	288
RTSum - 0011410-77.2016.5.18.0128	15/06/16	29/03/17	287
RTSum - 0011411-62.2016.5.18.0128	15/06/16	29/03/17	287
RTSum - 0011412-47.2016.5.18.0128	15/06/16	21/03/17	279
RTSum - 0011413-32.2016.5.18.0128	15/06/16	29/03/17	287
RTSum - 0011454-96.2016.5.18.0128	17/06/16	29/03/17	285
RTSum - 0011463-58.2016.5.18.0128	18/06/16	11/04/17	297
RTSum - 0011464-43.2016.5.18.0128	18/06/16	11/04/17	297
RTSum - 0011465-28.2016.5.18.0128	18/06/16	02/06/17	349
RTSum - 0011467-95.2016.5.18.0128	18/06/16	30/03/17	285
RTSum - 0011470-50.2016.5.18.0128	18/06/16	11/04/17	297
RTSum - 0011495-63.2016.5.18.0128	20/06/16	11/04/17	295
RTSum - 0011496-48.2016.5.18.0128	20/06/16	11/04/17	295
RTSum - 0011520-76.2016.5.18.0128	22/06/16	11/04/17	293
RTSum - 0011521-61.2016.5.18.0128	22/06/16	10/04/17	292
RTSum - 0011579-64.2016.5.18.0128	01/07/16	09/02/17	223
RTSum - 0011636-82.2016.5.18.0128	11/07/16	21/03/17	253
RTSum - 0011639-37.2016.5.18.0128	11/07/16	27/06/17	351
RTSum - 0011679-24.2016.5.18.0191	12/06/17	04/07/17	22
RTSum - 0011741-59.2016.5.18.0128	28/07/16	16/03/17	231
RTSum - 0011781-41.2016.5.18.0128	03/08/16	24/02/17	205
RTSum - 0011781-41.2016.5.18.0128	03/08/16	27/03/17	236

**Legenda:**

**Ajuiz.** Data do Ajuizamento;

**Enc. da Instrução:** Data da conclusão para proferir sentença;

**Prazo:** Quantidade de dias decorridos do ajuizamento até o encerramento da instrução.



## PRAZO MÉDIO ENTRE O AJUIZAMENTO E O ENCERRAMENTO DA INSTRUÇÃO - VARA DO TRABALHO DE GOIATUBA

### Sem magistrado

#### SUMARÍSSIMO

Qtd	Prazo Médio
804	78,81

Nr. Processo	Ajuiz.	nc. Instruçã	Prazo
RTSum - 0011781-41.2016.5.18.0128	03/08/16	02/06/17	303
RTSum - 0011831-67.2016.5.18.0128	12/08/16	06/03/17	206
RTSum - 0011882-78.2016.5.18.0128	22/08/16	10/04/17	231
RTSum - 0011955-50.2016.5.18.0128	05/09/16	25/04/17	232
RTSum - 0011973-71.2016.5.18.0128	08/09/16	25/01/17	139
RTSum - 0011979-78.2016.5.18.0128	09/09/16	09/01/17	122
RTSum - 0012003-09.2016.5.18.0128	13/09/16	29/03/17	197
RTSum - 0012004-91.2016.5.18.0128	13/09/16	29/03/17	197
RTSum - 0012005-76.2016.5.18.0128	13/09/16	29/03/17	197
RTSum - 0012081-03.2016.5.18.0128	22/09/16	23/03/17	182
RTSum - 0012082-85.2016.5.18.0128	22/09/16	08/03/17	167
RTSum - 0012082-85.2016.5.18.0128	22/09/16	28/03/17	187
RTSum - 0012086-25.2016.5.18.0128	22/09/16	30/03/17	189
RTSum - 0012088-92.2016.5.18.0128	22/09/16	30/03/17	189
RTSum - 0012098-39.2016.5.18.0128	23/09/16	17/01/17	116
RTSum - 0012098-39.2016.5.18.0128	23/09/16	06/02/17	136
RTSum - 0012175-48.2016.5.18.0128	05/10/16	24/05/17	231
RTSum - 0012178-03.2016.5.18.0128	05/10/16	10/04/17	187
RTSum - 0012209-23.2016.5.18.0128	10/10/16	30/03/17	171
RTSum - 0012212-75.2016.5.18.0128	11/10/16	23/03/17	163
RTSum - 0012229-14.2016.5.18.0128	14/10/16	29/03/17	166
RTSum - 0012269-93.2016.5.18.0128	21/10/16	15/02/17	117
RTSum - 0012277-70.2016.5.18.0128	24/10/16	11/04/17	169
RTSum - 0012280-25.2016.5.18.0128	25/10/16	03/04/17	160
RTSum - 0012313-15.2016.5.18.0128	29/10/16	02/02/17	96

**Legenda:**

**Ajuiz.** Data do Ajuizamento;

**Enc. da Instrução:** Data da conclusão para proferir sentença;

**Prazo:** Quantidade de dias decorridos do ajuizamento até o encerramento da instrução.



## PRAZO MÉDIO ENTRE O AJUIZAMENTO E O ENCERRAMENTO DA INSTRUÇÃO - VARA DO TRABALHO DE GOIATUBA

### Sem magistrado

#### SUMARÍSSIMO

Qtd	Prazo Médio
804	78,81

Nr. Processo	Ajuiz.	nc. Instruçã	Prazo
RTSum - 0012334-88.2016.5.18.0128	01/11/16	01/02/17	92
RTSum - 0012345-20.2016.5.18.0128	02/11/16	11/04/17	160
RTSum - 0012347-87.2016.5.18.0128	02/11/16	19/05/17	198
RTSum - 0012349-57.2016.5.18.0128	02/11/16	12/05/17	191
RTSum - 0012374-70.2016.5.18.0128	03/11/16	08/03/17	125
RTSum - 0012375-55.2016.5.18.0128	03/11/16	10/04/17	158
RTSum - 0012378-10.2016.5.18.0128	04/11/16	10/07/17	248
RTSum - 0012382-47.2016.5.18.0128	07/11/16	17/02/17	102
RTSum - 0012383-32.2016.5.18.0128	07/11/16	21/02/17	106
RTSum - 0012388-54.2016.5.18.0128	07/11/16	25/01/17	79
RTSum - 0012389-39.2016.5.18.0128	07/11/16	25/01/17	79
RTSum - 0012391-09.2016.5.18.0128	07/11/16	25/01/17	79
RTSum - 0012397-16.2016.5.18.0128	07/11/16	15/02/17	100
RTSum - 0012410-15.2016.5.18.0128	08/11/16	24/01/17	77
RTSum - 0012411-97.2016.5.18.0128	08/11/16	24/01/17	77
RTSum - 0012422-29.2016.5.18.0128	09/11/16	13/03/17	124
RTSum - 0012423-14.2016.5.18.0128	09/11/16	18/04/17	160
RTSum - 0012425-81.2016.5.18.0128	09/11/16	27/04/17	169
RTSum - 0012426-66.2016.5.18.0128	09/11/16	31/05/17	203
RTSum - 0012445-72.2016.5.18.0128	12/11/16	26/04/17	165
RTSum - 0012451-79.2016.5.18.0128	16/11/16	11/04/17	146
RTSum - 0012452-64.2016.5.18.0128	16/11/16	11/04/17	146
RTSum - 0012453-49.2016.5.18.0128	16/11/16	20/07/17	246
RTSum - 0012462-11.2016.5.18.0128	17/11/16	26/04/17	160
RTSum - 0012471-70.2016.5.18.0128	17/11/16	11/04/17	145

**Legenda:**

**Ajuiz.** Data do Ajuizamento;

**Enc. da Instrução:** Data da conclusão para proferir sentença;

**Prazo:** Quantidade de dias decorridos do ajuizamento até o encerramento da instrução.



## PRAZO MÉDIO ENTRE O AJUIZAMENTO E O ENCERRAMENTO DA INSTRUÇÃO - VARA DO TRABALHO DE GOIATUBA

### Sem magistrado

#### SUMARÍSSIMO

Qtd	Prazo Médio
804	78,81

Nr. Processo	Ajuiz.	nc. Instruçã	Prazo
RTSum - 0012504-60.2016.5.18.0128	21/11/16	02/06/17	193
RTSum - 0012511-52.2016.5.18.0128	21/11/16	02/06/17	193
RTSum - 0012529-73.2016.5.18.0128	24/11/16	24/01/17	61
RTSum - 0012537-50.2016.5.18.0128	25/11/16	23/01/17	59
RTSum - 0012549-64.2016.5.18.0128	25/11/16	24/01/17	60
RTSum - 0012584-24.2016.5.18.0128	27/11/16	23/01/17	57
RTSum - 0012589-46.2016.5.18.0128	28/11/16	14/02/17	78
RTSum - 0012595-53.2016.5.18.0128	29/11/16	16/01/17	48
RTSum - 0012596-38.2016.5.18.0128	29/11/16	16/01/17	48
RTSum - 0012597-23.2016.5.18.0128	29/11/16	25/01/17	57
RTSum - 0012599-90.2016.5.18.0128	30/11/16	09/03/17	99
RTSum - 0012603-30.2016.5.18.0128	01/12/16	24/01/17	54
RTSum - 0012604-15.2016.5.18.0128	01/12/16	24/01/17	54
RTSum - 0012605-97.2016.5.18.0128	02/12/16	25/01/17	54
RTSum - 0012607-67.2016.5.18.0128	02/12/16	25/01/17	54
RTSum - 0012611-07.2016.5.18.0128	02/12/16	25/01/17	54
RTSum - 0012612-89.2016.5.18.0128	02/12/16	26/01/17	55
RTSum - 0012613-74.2016.5.18.0128	03/12/16	05/01/17	33
RTSum - 0012614-59.2016.5.18.0128	03/12/16	05/01/17	33
RTSum - 0012615-44.2016.5.18.0128	03/12/16	03/01/17	31
RTSum - 0012616-29.2016.5.18.0128	04/12/16	24/01/17	51
RTSum - 0012617-14.2016.5.18.0128	04/12/16	26/01/17	53
RTSum - 0012618-96.2016.5.18.0128	04/12/16	25/01/17	52
RTSum - 0012619-81.2016.5.18.0128	04/12/16	24/01/17	51
RTSum - 0012621-51.2016.5.18.0128	04/12/16	23/01/17	50

**Legenda:**

**Ajuiz.** Data do Ajuizamento;

**Enc. da Instrução:** Data da conclusão para proferir sentença;

**Prazo:** Quantidade de dias decorridos do ajuizamento até o encerramento da instrução.



## PRAZO MÉDIO ENTRE O AJUIZAMENTO E O ENCERRAMENTO DA INSTRUÇÃO - VARA DO TRABALHO DE GOIATUBA

### Sem magistrado

#### SUMARÍSSIMO

Qtd	Prazo Médio
804	78,81

Nr. Processo	Ajuiz.	nc. Instruçã	Prazo
RTSum - 0012622-36.2016.5.18.0128	05/12/16	15/03/17	100
RTSum - 0012623-21.2016.5.18.0128	05/12/16	03/01/17	29
RTSum - 0012625-88.2016.5.18.0128	05/12/16	03/01/17	29
RTSum - 0012626-73.2016.5.18.0128	05/12/16	15/02/17	72
RTSum - 0012628-43.2016.5.18.0128	05/12/16	15/02/17	72
RTSum - 0012630-13.2016.5.18.0128	05/12/16	02/02/17	59
RTSum - 0012644-94.2016.5.18.0128	06/12/16	03/01/17	28
RTSum - 0012645-79.2016.5.18.0128	06/12/16	25/01/17	50
RTSum - 0012648-34.2016.5.18.0128	06/12/16	03/01/17	28
RTSum - 0012648-34.2016.5.18.0128	06/12/16	26/01/17	51
RTSum - 0012657-93.2016.5.18.0128	07/12/16	03/02/17	58
RTSum - 0012664-85.2016.5.18.0128	07/12/16	03/02/17	58
RTSum - 0012670-92.2016.5.18.0128	08/12/16	07/02/17	61
RTSum - 0012672-62.2016.5.18.0128	09/12/16	02/02/17	55
RTSum - 0012677-84.2016.5.18.0128	09/12/16	07/03/17	88
RTSum - 0012680-39.2016.5.18.0128	12/12/16	06/02/17	56
RTSum - 0012682-09.2016.5.18.0128	12/12/16	07/02/17	57
RTSum - 0012683-91.2016.5.18.0128	13/12/16	24/02/17	73
RTSum - 0012686-46.2016.5.18.0128	14/12/16	03/01/17	20
RTSum - 0012687-31.2016.5.18.0128	14/12/16	03/01/17	20
RTSum - 0012688-16.2016.5.18.0128	14/12/16	05/01/17	22
RTSum - 0012689-98.2016.5.18.0128	14/12/16	03/01/17	20
RTSum - 0012690-83.2016.5.18.0128	14/12/16	11/04/17	118
RTSum - 0012691-68.2016.5.18.0128	14/12/16	06/03/17	82
RTSum - 0012692-53.2016.5.18.0128	14/12/16	10/04/17	117

**Legenda:**

**Ajuiz.** Data do Ajuizamento;

**Enc. da Instrução:** Data da conclusão para proferir sentença;

**Prazo:** Quantidade de dias decorridos do ajuizamento até o encerramento da instrução.



## PRAZO MÉDIO ENTRE O AJUIZAMENTO E O ENCERRAMENTO DA INSTRUÇÃO - VARA DO TRABALHO DE GOIATUBA

### Sem magistrado

#### SUMARÍSSIMO

Qtd	Prazo Médio
804	78,81

Nr. Processo	Ajuiz.	nc. Instruça	Prazo
RTSum - 0012693-38.2016.5.18.0128	14/12/16	24/02/17	72
RTSum - 0012694-23.2016.5.18.0128	14/12/16	01/03/17	77
RTSum - 0012695-08.2016.5.18.0128	14/12/16	03/03/17	79
RTSum - 0012695-08.2016.5.18.0128	14/12/16	29/03/17	105
RTSum - 0012696-90.2016.5.18.0128	14/12/16	01/03/17	77
RTSum - 0012697-75.2016.5.18.0128	14/12/16	09/06/17	177
RTSum - 0012698-60.2016.5.18.0128	15/12/16	13/02/17	60
RTSum - 0012710-74.2016.5.18.0128	16/12/16	07/02/17	53
RTSum - 0012713-29.2016.5.18.0128	16/12/16	08/02/17	54
RTSum - 0012714-14.2016.5.18.0128	16/12/16	08/02/17	54
RTSum - 0012716-81.2016.5.18.0128	19/12/16	24/02/17	67
RTSum - 0012717-66.2016.5.18.0128	19/12/16	24/02/17	67
RTSum - 0012718-51.2016.5.18.0128	19/12/16	24/02/17	67
RTSum - 0012719-36.2016.5.18.0128	19/12/16	24/02/17	67
RTSum - 0012720-21.2016.5.18.0128	19/12/16	24/02/17	67
RTSum - 0012721-06.2016.5.18.0128	19/12/16	24/02/17	67
RTSum - 0012722-88.2016.5.18.0128	19/12/16	24/02/17	67
RTSum - 0012724-58.2016.5.18.0128	19/12/16	24/02/17	67
RTSum - 0012725-43.2016.5.18.0128	19/12/16	24/02/17	67
RTSum - 0012726-28.2016.5.18.0128	19/12/16	24/02/17	67
RTSum - 0012726-28.2016.5.18.0128	19/12/16	20/04/17	122
RTSum - 0012727-13.2016.5.18.0128	19/12/16	24/02/17	67
RTSum - 0012727-13.2016.5.18.0128	19/12/16	05/04/17	107
RTSum - 0012728-95.2016.5.18.0128	19/12/16	24/02/17	67
RTSum - 0012728-95.2016.5.18.0128	19/12/16	05/04/17	107

**Legenda:**

**Ajuiz.** Data do Ajuizamento;

**Enc. da Instrução:** Data da conclusão para proferir sentença;

**Prazo:** Quantidade de dias decorridos do ajuizamento até o encerramento da instrução.



## PRAZO MÉDIO ENTRE O AJUIZAMENTO E O ENCERRAMENTO DA INSTRUÇÃO - VARA DO TRABALHO DE GOIATUBA

### Sem magistrado

#### SUMARÍSSIMO

Qtd	Prazo Médio
804	78,81

Nr. Processo	Ajuiz.	nc. Instruçã	Prazo
RTSum - 0012729-80.2016.5.18.0128	19/12/16	24/02/17	67
RTSum - 0012730-65.2016.5.18.0128	19/12/16	24/02/17	67
RTSum - 0012730-65.2016.5.18.0128	19/12/16	20/04/17	122
RTSum - 0012731-50.2016.5.18.0128	19/12/16	24/02/17	67
RTSum - 0012732-35.2016.5.18.0128	19/12/16	24/02/17	67
RTSum - 0012738-42.2016.5.18.0128	19/12/16	24/02/17	67
RTSum - 0012739-27.2016.5.18.0128	19/12/16	24/02/17	67
RTSum - 0012739-27.2016.5.18.0128	19/12/16	05/04/17	107
RTSum - 0012740-12.2016.5.18.0128	20/12/16	24/02/17	66
RTSum - 0012741-94.2016.5.18.0128	20/12/16	24/02/17	66
RTSum - 0012745-34.2016.5.18.0128	21/12/16	24/02/17	65
RTSum - 0012747-04.2016.5.18.0128	21/12/16	24/02/17	65
RTSum - 0012748-86.2016.5.18.0128	21/12/16	24/02/17	65
RTSum - 0012749-71.2016.5.18.0128	21/12/16	11/04/17	111
RTSum - 0012750-56.2016.5.18.0128	21/12/16	02/03/17	71
RTSum - 0012751-41.2016.5.18.0128	21/12/16	11/04/17	111
RTSum - 0012752-26.2016.5.18.0128	21/12/16	22/02/17	63
RTSum - 0012753-11.2016.5.18.0128	21/12/16	18/04/17	118
RTSum - 0012754-93.2016.5.18.0128	23/12/16	22/02/17	61
RTSum - 0012755-78.2016.5.18.0128	23/12/16	10/04/17	108
RTSum - 0012756-63.2016.5.18.0128	23/12/16	29/03/17	96
RTSum - 0012757-48.2016.5.18.0128	23/12/16	22/02/17	61
RTSum - 0012758-33.2016.5.18.0128	23/12/16	22/02/17	61
RTSum - 0012759-18.2016.5.18.0128	23/12/16	24/02/17	63
RTSum - 0012760-03.2016.5.18.0128	23/12/16	24/02/17	63

**Legenda:**

**Ajuiz.** Data do Ajuizamento;

**Enc. da Instrução:** Data da conclusão para proferir sentença;

**Prazo:** Quantidade de dias decorridos do ajuizamento até o encerramento da instrução.



**PRAZO MÉDIO ENTRE O AJUIZAMENTO E O ENCERRAMENTO DA INSTRUÇÃO - VARA DO TRABALHO DE GOIATUBA**

**Sem magistrado**

**SUMARÍSSIMO**

Qtd	Prazo Médio
804	78,81

Nr. Processo	Ajuiz.	nc. Instruçã	Prazo
RTSum - 0012762-70.2016.5.18.0128	26/12/16	24/02/17	60
RTSum - 0012763-55.2016.5.18.0128	26/12/16	24/02/17	60
RTSum - 0012764-40.2016.5.18.0128	26/12/16	24/02/17	60
RTSum - 0012765-25.2016.5.18.0128	26/12/16	24/02/17	60
RTSum - 0012766-10.2016.5.18.0128	27/12/16	24/02/17	59
RTSum - 0012770-47.2016.5.18.0128	30/12/16	24/02/17	56

**Legenda:**

**Ajuiz.** Data do Ajuizamento;

**Enc. da Instrução:** Data da conclusão para proferir sentença;

**Prazo:** Quantidade de dias decorridos do ajuizamento até o encerramento da instrução.