

## Conceituação

| Tema                              | Prazos Processuais   |
|-----------------------------------|--|
| <b>Relatórios</b>                 | Evolução Histórica<br>Comparativo por VT<br>Comparativo por Grupo<br>Por Grupo<br>Por VT<br>Por Processo<br>Por Magistrado   |
| <b>Resumo</b>                     | Apresenta o prazo médio desde o ajuizamento da ação até o encerramento da instrução.   |
| <b>Descrição</b>                  | O prazo médio é obtido calculando-se a quantidade de dias decorridos desde o ajuizamento até o encerramento da instrução.<br>Os dados são extraídos baseando-se nos itens do e-Gestão:<br><br>267 e 90267 - Do ajuizamento da ação até o encerramento da instrução na fase de conhecimento – rito sumaríssimo;<br><br>268 e 90268 – Do ajuizamento da ação até o encerramento da instrução na fase de conhecimento – exceto rito sumaríssimo (ordinário) |
| <b>Origem da informação</b>       | e-Gestão   |
| <b>Critérios e transformações</b> | Coletado do e-Gestão, consolidado, otimizado e classificado para análise.  |
| <b>Análises possíveis</b>         | Prazo médio entre o ajuizamento da ação e o encerramento da instrução, detalhado de forma Geral, Por grupo, por VT, Por Processo e Por Magistrado.   |



## EVOLUÇÃO HISTÓRICA DOS PRAZOS PROCESSUAIS ENTRE O AJUIZAMENTO E O ENCERRAMENTO DA INSTRUÇÃO - VARA DO TRABALHO DE INHUMAS

Data do encerramento da instrução entre 1/1/2017 e 31/12/2017 23:59:59

| Rito               | Qtd          | Prazo Médio  |
|--------------------|--------------|--------------|
| ORDINÁRIO          | 1.445        | 104,65       |
| SUMARÍSSIMO        | 431          | 50,32        |
| <b>Total/Média</b> | <b>1.876</b> | <b>92,18</b> |

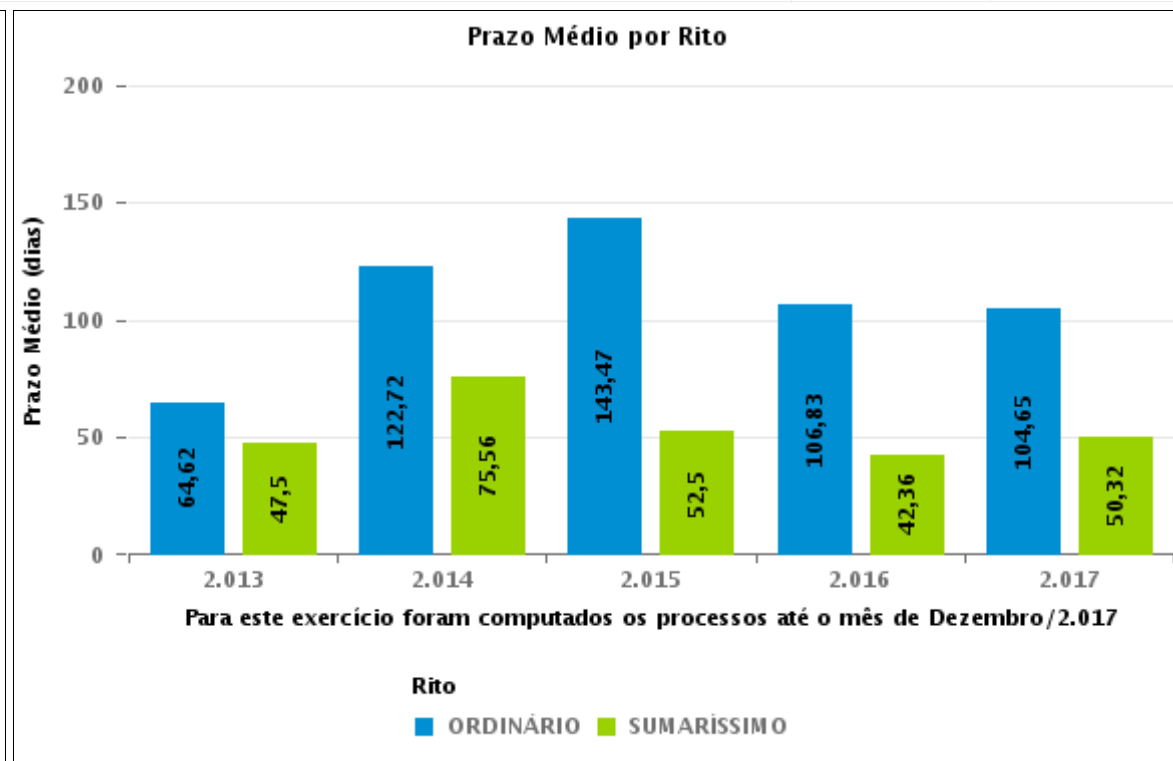
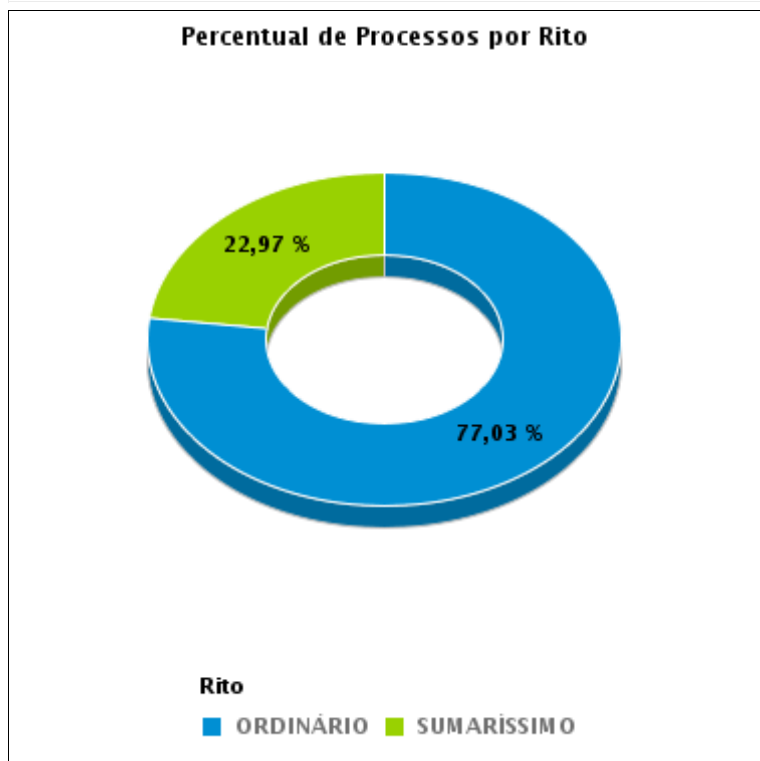



## COMPARATIVO DO PRAZO MÉDIO ENTRE O AJUIZAMENTO E O ENCERRAMENTO DA INSTRUÇÃO - VARA DO TRABALHO DE INHUMAS

Data do encerramento da instrução entre 1/1/2017 e 31/12/2017 23:59:59

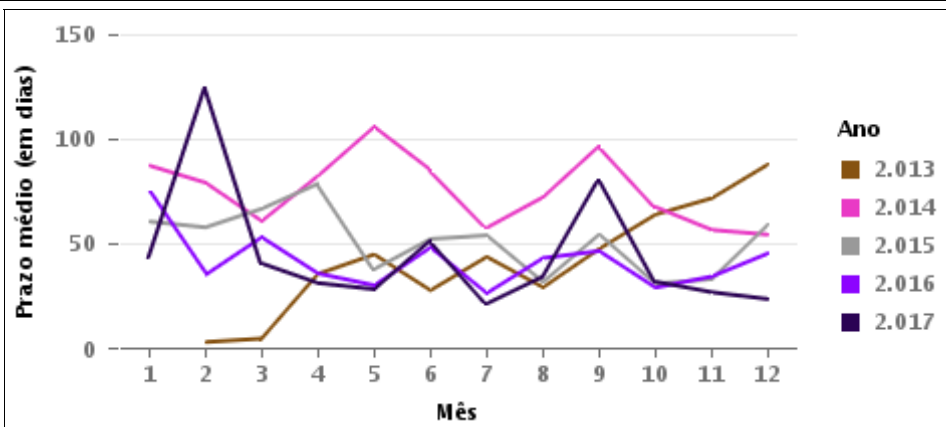
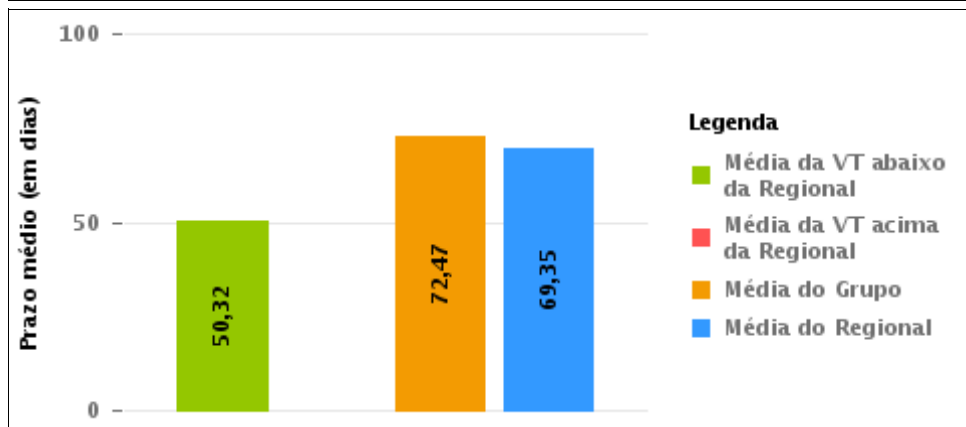
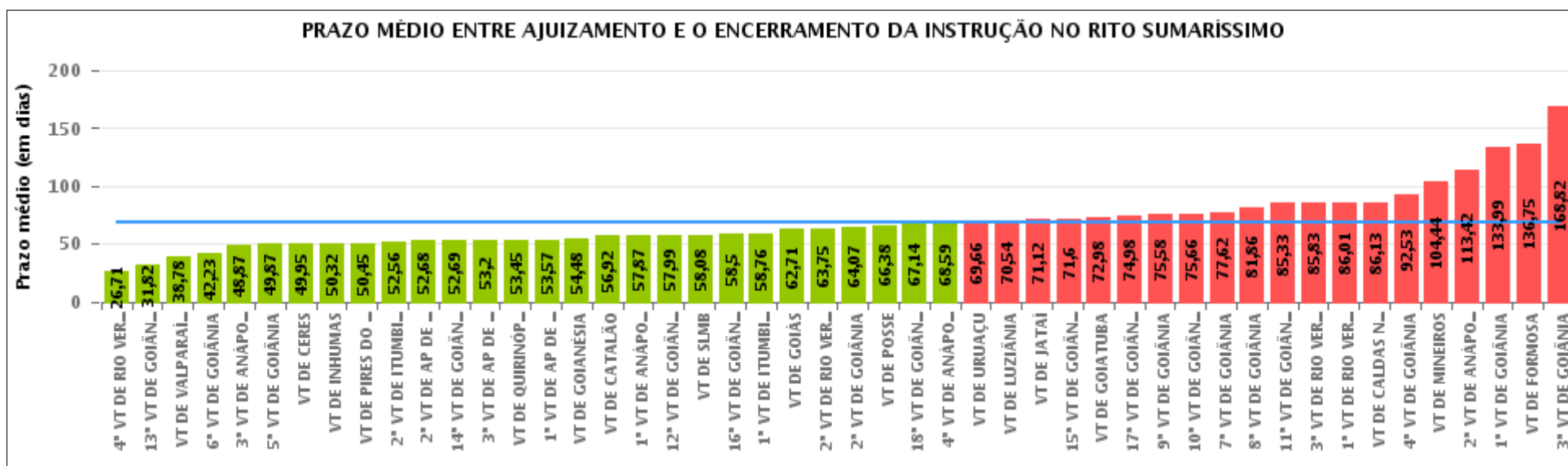

## COMPARATIVO DO PRAZO MÉDIO ENTRE O AJUIZAMENTO E O ENCERRAMENTO DA INSTRUÇÃO ENTRE AS VARAS DO GRUPO

Data do encerramento da instrução entre 1/1/2017 e 31/12/2017 23:59:59

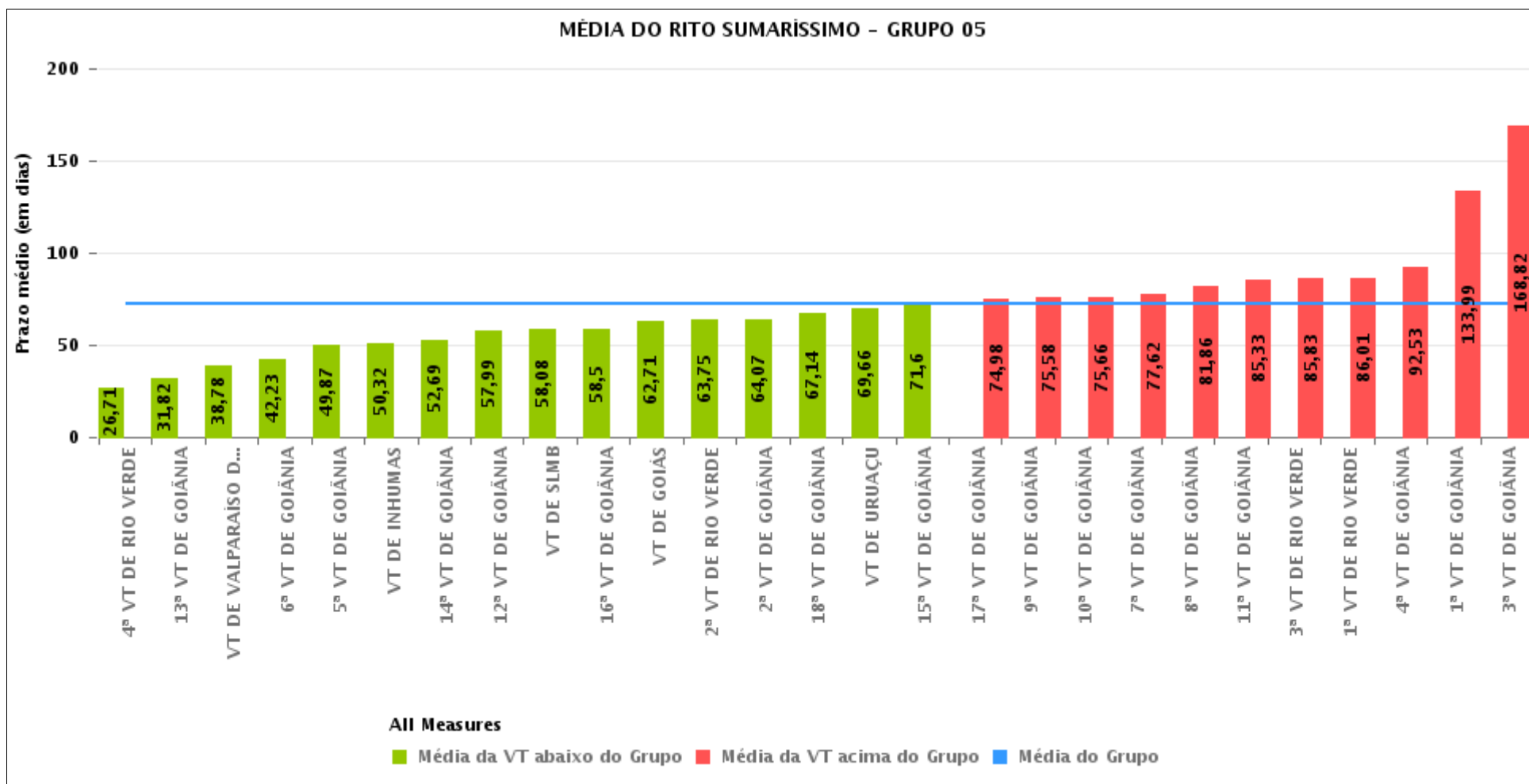



## PRAZO MÉDIO ENTRE O AJUIZAMENTO E O ENCERRAMENTO DA INSTRUÇÃO POR GRUPO

Data do encerramento da instrução entre 1/1/2017 e 31/12/2017 23:59:59

| Rito        | Grupo    | Qtd. Processos | Prazo Médio (dias) | Ranking |
|-------------|----------|----------------|--------------------|---------|
| SUMARÍSSIMO | GRUPO 06 | 3.846          | 53,48              | 1°      |
|             | GRUPO 04 | 6.850          | 66,26              | 2°      |
|             | GRUPO 03 | 5.093          | 66,32              | 3°      |
|             | GRUPO 01 | 219            | 66,38              | 4°      |
|             | GRUPO 05 | 22.578         | 72,47              | 5°      |
|             | GRUPO 02 | 621            | 113,96             | 6°      |

|  |  |  |   |
|--|--|--|---|
| <p>Legenda:</p> <p># Grupo 01 – Até 750<br/>VT de Posse</p> <p># Grupo 02 – De 751 a 1000<br/>VT de Formosa<br/>VT de Pires do Rio</p> <p># Grupo 03 – De 1001 a 1500<br/>VT de Ceres<br/>1ª VT de Anápolis<br/>2ª VT de Anápolis<br/>3ª VT de Anápolis<br/>4ª VT de Anápolis<br/>VT de Caldas Novas</p> | <p># Grupo 04 – De 1501 a 2000<br/>VT de Catalão<br/>VT de Goiatuba<br/>1ª VT de Itumbiara<br/>2ª VT de Itumbiara<br/>VT de Jataí<br/>VT de Luziânia<br/>VT de Mineiros<br/>VT de Quirinópolis</p> <p># Grupo 05 – De 2001 a 2500<br/>1ª VT de Goiânia<br/>2ª VT de Goiânia<br/>3ª VT de Goiânia<br/>4ª VT de Goiânia<br/>5ª VT de Goiânia<br/>6ª VT de Goiânia<br/>7ª VT de Goiânia</p> | <p>8ª VT de Goiânia<br/>9ª VT de Goiânia<br/>10ª VT de Goiânia<br/>11ª VT de Goiânia<br/>12ª VT de Goiânia<br/>13ª VT de Goiânia<br/>14ª VT de Goiânia<br/>15ª VT de Goiânia<br/>16ª VT de Goiânia<br/>17ª VT de Goiânia<br/>18ª VT de Goiânia<br/>VT de Goiás<br/>VT de Inhumas<br/>1ª VT de Rio Verde<br/>2ª VT de Rio Verde<br/>3ª VT de Rio Verde<br/>4ª VT de Rio Verde<br/>VT de Uruaçu<br/>VT de São Luis de Montes Belos<br/>VT de Valparaíso de Goiás</p> | <p>#Grupo 06 – A partir de 2500<br/>1ª VT de Aparecida de Goiânia<br/>2ª VT de Aparecida de Goiânia<br/>3ª VT de Aparecida de Goiânia<br/>VT de Goianésia</p> |
|--|--|--|---|



## PRAZO MÉDIO ENTRE O AJUIZAMENTO E O ENCERRAMENTO DA INSTRUÇÃO DE TODAS AS VARAS DO TRABALHO

Data do encerramento da instrução entre 1/1/2017 e 31/12/2017 23:59:59

### SUMARÍSSIMO

| Qtd. Processos | Prazo Médio (dias) |
|----------------|--------------------|
| 39.207         | 69,35              |

| Vara do Trabalho                             | Qtd Processos | Prazo Médio | Ranking |
|--|---------------|-------------|---------|
| 4ª VARA DO TRABALHO DE RIO VERDE             | 532           | 26,71       | 1º      |
| 13ª VARA DO TRABALHO DE GOIÂNIA              | 935           | 31,82       | 2º      |
| VARA DO TRABALHO DE VALPARAÍSO DE GOIÁS      | 1.119         | 38,78       | 3º      |
| 6ª VARA DO TRABALHO DE GOIÂNIA               | 899           | 42,23       | 4º      |
| 3ª VARA DO TRABALHO DE ANÁPOLIS              | 756           | 48,87       | 5º      |
| 5ª VARA DO TRABALHO DE GOIÂNIA               | 838           | 49,87       | 6º      |
| VARA DO TRABALHO DE CERES                    | 1.511         | 49,95       | 7º      |
| VARA DO TRABALHO DE INHUMAS                  | 431           | 50,32       | 8º      |
| VARA DO TRABALHO DE PIRES DO RIO             | 164           | 50,45       | 9º      |
| 2ª VARA DO TRABALHO DE ITUMBIARA             | 709           | 52,56       | 10º     |
| 2ª VARA DO TRABALHO DE APARECIDA DE GOIÂNIA  | 954           | 52,68       | 11º     |
| 14ª VARA DO TRABALHO DE GOIÂNIA              | 982           | 52,69       | 12º     |
| 3ª VARA DO TRABALHO DE APARECIDA DE GOIÂNIA  | 984           | 53,2        | 13º     |
| VARA DO TRABALHO DE QUIRINÓPOLIS             | 370           | 53,45       | 14º     |
| 1ª VARA DO TRABALHO DE APARECIDA DE GOIÂNIA  | 943           | 53,57       | 15º     |
| VARA DO TRABALHO DE GOIANÉSIA                | 965           | 54,48       | 16º     |
| VARA DO TRABALHO DE CATALÃO                  | 1.234         | 56,92       | 17º     |
| 1ª VARA DO TRABALHO DE ANÁPOLIS              | 780           | 57,87       | 18º     |
| 12ª VARA DO TRABALHO DE GOIÂNIA              | 918           | 57,99       | 19º     |
| VARA DO TRABALHO DE SÃO LUIS DE MONTES BELOS | 751           | 58,08       | 20º     |
| 16ª VARA DO TRABALHO DE GOIÂNIA              | 842           | 58,5        | 21º     |
| 1ª VARA DO TRABALHO DE ITUMBIARA             | 699           | 58,76       | 22º     |
| VARA DO TRABALHO DE GOIÁS                    | 569           | 62,71       | 23º     |
| 2ª VARA DO TRABALHO DE RIO VERDE             | 519           | 63,75       | 24º     |
| 2ª VARA DO TRABALHO DE GOIÂNIA               | 980           | 64,07       | 25º     |
| VARA DO TRABALHO DE POSSE                    | 219           | 66,38       | 26º     |



## PRAZO MÉDIO ENTRE O AJUIZAMENTO E O ENCERRAMENTO DA INSTRUÇÃO DE TODAS AS VARAS DO TRABALHO

### SUMARÍSSIMO

| Qtd. Processos | Prazo Médio (dias) |
|----------------|--------------------|
| 39.207         | 69,35              |

| Vara do Trabalho                 | Qtd Processos | Prazo Médio | Ranking |
|----------------------------------|---------------|-------------|---------|
| 18ª VARA DO TRABALHO DE GOIÂNIA  | 902           | 67,14       | 27°     |
| 4ª VARA DO TRABALHO DE ANÁPOLIS  | 753           | 68,59       | 28°     |
| VARA DO TRABALHO DE URUAÇU       | 884           | 69,66       | 29°     |
| VARA DO TRABALHO DE LUZIÂNIA     | 1.369         | 70,54       | 30°     |
| VARA DO TRABALHO DE JATAÍ        | 951           | 71,12       | 31°     |
| 15ª VARA DO TRABALHO DE GOIÂNIA  | 869           | 71,6        | 32°     |
| VARA DO TRABALHO DE GOIATUBA     | 1.183         | 72,98       | 33°     |
| 17ª VARA DO TRABALHO DE GOIÂNIA  | 871           | 74,98       | 34°     |
| 9ª VARA DO TRABALHO DE GOIÂNIA   | 891           | 75,58       | 35°     |
| 10ª VARA DO TRABALHO DE GOIÂNIA  | 929           | 75,66       | 36°     |
| 7ª VARA DO TRABALHO DE GOIÂNIA   | 931           | 77,62       | 37°     |
| 8ª VARA DO TRABALHO DE GOIÂNIA   | 869           | 81,86       | 38°     |
| 11ª VARA DO TRABALHO DE GOIÂNIA  | 936           | 85,33       | 39°     |
| 3ª VARA DO TRABALHO DE RIO VERDE | 507           | 85,83       | 40°     |
| 1ª VARA DO TRABALHO DE RIO VERDE | 496           | 86,01       | 41°     |
| VARA DO TRABALHO DE CALDAS NOVAS | 664           | 86,13       | 42°     |
| 4ª VARA DO TRABALHO DE GOIÂNIA   | 976           | 92,53       | 43°     |
| VARA DO TRABALHO DE MINEIROS     | 335           | 104,44      | 44°     |
| 2ª VARA DO TRABALHO DE ANÁPOLIS  | 629           | 113,42      | 45°     |
| 1ª VARA DO TRABALHO DE GOIÂNIA   | 1.170         | 133,99      | 46°     |
| VARA DO TRABALHO DE FORMOSA      | 457           | 136,75      | 47°     |
| 3ª VARA DO TRABALHO DE GOIÂNIA   | 1.032         | 168,82      | 48°     |



## PRAZO MÉDIO ENTRE O AJUIZAMENTO E O ENCERRAMENTO DA INSTRUÇÃO - VARA DO TRABALHO DE INHUMAS

Data do encerramento da instrução entre 1/1/2017 e 31/12/2017 23:59:59

### VARA DO TRABALHO DE INHUMAS

#### SUMARÍSSIMO

| Qtd | Prazo Médio |
|-----|-------------|
| 424 | 50,32       |

| Nr. Processo                      | Ajuiz.   | nc. Instruçã | Prazo |
|-----------------------------------|----------|--------------|-------|
| RTSum - 0010004-13.2017.5.18.0281 | 03/01/17 | 14/02/17     | 42    |
| RTSum - 0010009-35.2017.5.18.0281 | 04/01/17 | 09/03/17     | 64    |
| RTSum - 0010016-27.2017.5.18.0281 | 06/01/17 | 02/03/17     | 55    |
| RTSum - 0010023-19.2017.5.18.0281 | 10/01/17 | 03/03/17     | 52    |
| RTSum - 0010025-86.2017.5.18.0281 | 10/01/17 | 16/02/17     | 37    |
| RTSum - 0010026-71.2017.5.18.0281 | 10/01/17 | 07/02/17     | 28    |
| RTSum - 0010028-80.2013.5.18.0281 | 08/02/13 | 12/02/17     | 1.465 |
| RTSum - 0010029-65.2013.5.18.0281 | 08/02/13 | 12/02/17     | 1.465 |
| RTSum - 0010034-48.2017.5.18.0281 | 11/01/17 | 10/04/17     | 89    |
| RTSum - 0010034-87.2013.5.18.0281 | 08/02/13 | 12/02/17     | 1.465 |
| RTSum - 0010039-70.2017.5.18.0281 | 12/01/17 | 12/01/17     | 0     |
| RTSum - 0010044-92.2017.5.18.0281 | 16/01/17 | 13/02/17     | 28    |
| RTSum - 0010045-77.2017.5.18.0281 | 16/01/17 | 06/03/17     | 49    |
| RTSum - 0010046-62.2017.5.18.0281 | 16/01/17 | 13/02/17     | 28    |
| RTSum - 0010048-32.2017.5.18.0281 | 16/01/17 | 13/02/17     | 28    |
| RTSum - 0010049-17.2017.5.18.0281 | 16/01/17 | 08/02/17     | 23    |
| RTSum - 0010053-54.2017.5.18.0281 | 17/01/17 | 08/02/17     | 22    |
| RTSum - 0010058-76.2017.5.18.0281 | 17/01/17 | 17/01/17     | 0     |
| RTSum - 0010074-30.2017.5.18.0281 | 19/01/17 | 19/01/17     | 0     |
| RTSum - 0010075-15.2017.5.18.0281 | 19/01/17 | 23/05/17     | 124   |
| RTSum - 0010078-67.2017.5.18.0281 | 19/01/17 | 04/05/17     | 105   |
| RTSum - 0010082-07.2017.5.18.0281 | 20/01/17 | 13/02/17     | 24    |

**Legenda:**

**Ajuiz.** Data do Ajuizamento;

**Enc. da Instrução:** Data da conclusão para proferir sentença;

**Prazo:** Quantidade de dias decorridos do ajuizamento até o encerramento da instrução.





## PRAZO MÉDIO ENTRE O AJUIZAMENTO E O ENCERRAMENTO DA INSTRUÇÃO - VARA DO TRABALHO DE INHUMAS

### VARA DO TRABALHO DE INHUMAS

#### SUMARÍSSIMO

| Qtd | Prazo Médio |
|-----|-------------|
| 424 | 50,32       |

| Nr. Processo                      | Ajuiz.   | nc. Instruça | Prazo |
|-----------------------------------|----------|--------------|-------|
| RTSum - 0010083-89.2017.5.18.0281 | 20/01/17 | 08/02/17     | 19    |
| RTSum - 0010091-66.2017.5.18.0281 | 20/01/17 | 23/01/17     | 3     |
| RTSum - 0010092-51.2017.5.18.0281 | 21/01/17 | 14/02/17     | 24    |
| RTSum - 0010096-88.2017.5.18.0281 | 23/01/17 | 01/02/17     | 9     |
| RTSum - 0010103-80.2017.5.18.0281 | 23/01/17 | 14/02/17     | 22    |
| RTSum - 0010110-72.2017.5.18.0281 | 24/01/17 | 13/02/17     | 20    |
| RTSum - 0010115-94.2017.5.18.0281 | 25/01/17 | 13/02/17     | 19    |
| RTSum - 0010116-79.2017.5.18.0281 | 25/01/17 | 26/01/17     | 1     |
| RTSum - 0010129-78.2017.5.18.0281 | 26/01/17 | 09/02/17     | 14    |
| RTSum - 0010130-63.2017.5.18.0281 | 26/01/17 | 13/03/17     | 46    |
| RTSum - 0010135-85.2017.5.18.0281 | 27/01/17 | 27/01/17     | 0     |
| RTSum - 0010141-92.2017.5.18.0281 | 30/01/17 | 08/03/17     | 37    |
| RTSum - 0010142-77.2017.5.18.0281 | 30/01/17 | 14/02/17     | 15    |
| RTSum - 0010143-62.2017.5.18.0281 | 30/01/17 | 08/03/17     | 37    |
| RTSum - 0010144-47.2017.5.18.0281 | 30/01/17 | 14/02/17     | 15    |
| RTSum - 0010145-32.2017.5.18.0281 | 30/01/17 | 13/02/17     | 14    |
| RTSum - 0010146-17.2017.5.18.0281 | 30/01/17 | 15/02/17     | 16    |
| RTSum - 0010147-02.2017.5.18.0281 | 30/01/17 | 08/03/17     | 37    |
| RTSum - 0010148-84.2017.5.18.0281 | 30/01/17 | 20/02/17     | 21    |
| RTSum - 0010149-69.2017.5.18.0281 | 30/01/17 | 16/02/17     | 17    |
| RTSum - 0010150-54.2017.5.18.0281 | 30/01/17 | 15/02/17     | 16    |
| RTSum - 0010152-24.2017.5.18.0281 | 30/01/17 | 16/02/17     | 17    |
| RTSum - 0010153-09.2017.5.18.0281 | 30/01/17 | 22/03/17     | 51    |
| RTSum - 0010154-91.2017.5.18.0281 | 30/01/17 | 15/02/17     | 16    |
| RTSum - 0010159-16.2017.5.18.0281 | 30/01/17 | 31/01/17     | 1     |

**Legenda:**

**Ajuiz.** Data do Ajuizamento;

**Enc. da Instrução:** Data da conclusão para proferir sentença;

**Prazo:** Quantidade de dias decorridos do ajuizamento até o encerramento da instrução.



## PRAZO MÉDIO ENTRE O AJUIZAMENTO E O ENCERRAMENTO DA INSTRUÇÃO - VARA DO TRABALHO DE INHUMAS

### VARA DO TRABALHO DE INHUMAS

#### SUMARÍSSIMO

| Qtd | Prazo Médio |
|-----|-------------|
| 424 | 50,32       |

| Nr. Processo                      | Ajuiz.   | nc. Instruça | Prazo |
|-----------------------------------|----------|--------------|-------|
| RTSum - 0010162-68.2017.5.18.0281 | 31/01/17 | 15/02/17     | 15    |
| RTSum - 0010168-75.2017.5.18.0281 | 01/02/17 | 15/02/17     | 14    |
| RTSum - 0010172-15.2017.5.18.0281 | 01/02/17 | 15/02/17     | 14    |
| RTSum - 0010175-67.2017.5.18.0281 | 01/02/17 | 20/02/17     | 19    |
| RTSum - 0010176-52.2017.5.18.0281 | 01/02/17 | 02/02/17     | 1     |
| RTSum - 0010177-37.2017.5.18.0281 | 01/02/17 | 02/02/17     | 1     |
| RTSum - 0010196-43.2017.5.18.0281 | 03/02/17 | 20/03/17     | 45    |
| RTSum - 0010197-28.2017.5.18.0281 | 03/02/17 | 20/03/17     | 45    |
| RTSum - 0010202-50.2017.5.18.0281 | 03/02/17 | 20/02/17     | 17    |
| RTSum - 0010208-57.2017.5.18.0281 | 06/02/17 | 07/02/17     | 1     |
| RTSum - 0010209-42.2017.5.18.0281 | 06/02/17 | 20/02/17     | 14    |
| RTSum - 0010210-27.2017.5.18.0281 | 06/02/17 | 07/02/17     | 1     |
| RTSum - 0010215-49.2017.5.18.0281 | 06/02/17 | 06/02/17     | 0     |
| RTSum - 0010219-86.2017.5.18.0281 | 07/02/17 | 20/02/17     | 13    |
| RTSum - 0010220-71.2017.5.18.0281 | 07/02/17 | 20/02/17     | 13    |
| RTSum - 0010224-11.2017.5.18.0281 | 07/02/17 | 20/02/17     | 13    |
| RTSum - 0010225-93.2017.5.18.0281 | 07/02/17 | 05/04/17     | 57    |
| RTSum - 0010228-48.2017.5.18.0281 | 08/02/17 | 11/03/17     | 31    |
| RTSum - 0010238-92.2017.5.18.0281 | 09/02/17 | 05/05/17     | 85    |
| RTSum - 0010246-69.2017.5.18.0281 | 10/02/17 | 10/04/17     | 59    |
| RTSum - 0010248-39.2017.5.18.0281 | 10/02/17 | 11/04/17     | 60    |
| RTSum - 0010249-24.2017.5.18.0281 | 10/02/17 | 25/04/17     | 74    |
| RTSum - 0010251-91.2017.5.18.0281 | 13/02/17 | 13/02/17     | 0     |
| RTSum - 0010252-76.2017.5.18.0281 | 13/02/17 | 07/03/17     | 22    |
| RTSum - 0010255-31.2017.5.18.0281 | 13/02/17 | 28/04/17     | 74    |

**Legenda:**

**Ajuiz.** Data do Ajuizamento;

**Enc. da Instrução:** Data da conclusão para proferir sentença;

**Prazo:** Quantidade de dias decorridos do ajuizamento até o encerramento da instrução.



## PRAZO MÉDIO ENTRE O AJUIZAMENTO E O ENCERRAMENTO DA INSTRUÇÃO - VARA DO TRABALHO DE INHUMAS

### VARA DO TRABALHO DE INHUMAS

#### SUMARÍSSIMO

| Qtd | Prazo Médio |
|-----|-------------|
| 424 | 50,32       |

| Nr. Processo                      | Ajuiz.   | nc. Instruçã | Prazo |
|-----------------------------------|----------|--------------|-------|
| RTSum - 0010259-68.2017.5.18.0281 | 14/02/17 | 27/04/17     | 72    |
| RTSum - 0010269-15.2017.5.18.0281 | 15/02/17 | 15/02/17     | 0     |
| RTSum - 0010273-52.2017.5.18.0281 | 15/02/17 | 07/03/17     | 20    |
| RTSum - 0010276-07.2017.5.18.0281 | 15/02/17 | 17/02/17     | 2     |
| RTSum - 0010279-59.2017.5.18.0281 | 15/02/17 | 08/05/17     | 82    |
| RTSum - 0010282-14.2017.5.18.0281 | 16/02/17 | 17/02/17     | 1     |
| RTSum - 0010283-96.2017.5.18.0281 | 16/02/17 | 07/03/17     | 19    |
| RTSum - 0010284-81.2017.5.18.0281 | 16/02/17 | 17/02/17     | 1     |
| RTSum - 0010285-66.2017.5.18.0281 | 16/02/17 | 17/02/17     | 1     |
| RTSum - 0010293-43.2017.5.18.0281 | 17/02/17 | 08/03/17     | 19    |
| RTSum - 0010303-87.2017.5.18.0281 | 20/02/17 | 09/03/17     | 17    |
| RTSum - 0010304-72.2017.5.18.0281 | 20/02/17 | 27/03/17     | 35    |
| RTSum - 0010305-57.2017.5.18.0281 | 20/02/17 | 09/03/17     | 17    |
| RTSum - 0010331-55.2017.5.18.0281 | 24/02/17 | 24/02/17     | 0     |
| RTSum - 0010333-25.2017.5.18.0281 | 24/02/17 | 27/04/17     | 62    |
| RTSum - 0010334-10.2017.5.18.0281 | 24/02/17 | 06/04/17     | 41    |
| RTSum - 0010335-92.2017.5.18.0281 | 24/02/17 | 10/04/17     | 45    |
| RTSum - 0010336-77.2017.5.18.0281 | 24/02/17 | 06/04/17     | 41    |
| RTSum - 0010337-62.2017.5.18.0281 | 24/02/17 | 08/04/17     | 43    |
| RTSum - 0010339-32.2017.5.18.0281 | 24/02/17 | 02/03/17     | 6     |
| RTSum - 0010341-02.2017.5.18.0281 | 24/02/17 | 27/04/17     | 62    |
| RTSum - 0010342-84.2017.5.18.0281 | 24/02/17 | 02/03/17     | 6     |
| RTSum - 0010344-54.2017.5.18.0281 | 01/03/17 | 11/04/17     | 41    |
| RTSum - 0010346-24.2017.5.18.0281 | 01/03/17 | 27/03/17     | 26    |
| RTSum - 0010347-09.2017.5.18.0281 | 01/03/17 | 12/04/17     | 42    |

**Legenda:**

**Ajuiz.** Data do Ajuizamento;

**Enc. da Instrução:** Data da conclusão para proferir sentença;

**Prazo:** Quantidade de dias decorridos do ajuizamento até o encerramento da instrução.



## PRAZO MÉDIO ENTRE O AJUIZAMENTO E O ENCERRAMENTO DA INSTRUÇÃO - VARA DO TRABALHO DE INHUMAS

### VARA DO TRABALHO DE INHUMAS

#### SUMARÍSSIMO

| Qtd | Prazo Médio |
|-----|-------------|
| 424 | 50,32       |

| Nr. Processo                      | Ajuiz.   | nc. Instruçã | Prazo |
|-----------------------------------|----------|--------------|-------|
| RTSum - 0010351-85.2013.5.18.0281 | 22/04/13 | 12/02/17     | 1.392 |
| RTSum - 0010353-16.2017.5.18.0281 | 01/03/17 | 06/04/17     | 36    |
| RTSum - 0010361-90.2017.5.18.0281 | 03/03/17 | 25/04/17     | 53    |
| RTSum - 0010373-07.2017.5.18.0281 | 06/03/17 | 07/03/17     | 1     |
| RTSum - 0010376-59.2017.5.18.0281 | 06/03/17 | 27/03/17     | 21    |
| RTSum - 0010377-44.2017.5.18.0281 | 06/03/17 | 27/04/17     | 52    |
| RTSum - 0010379-14.2017.5.18.0281 | 06/03/17 | 10/04/17     | 35    |
| RTSum - 0010381-81.2017.5.18.0281 | 06/03/17 | 10/04/17     | 35    |
| RTSum - 0010384-36.2017.5.18.0281 | 06/03/17 | 25/04/17     | 50    |
| RTSum - 0010385-21.2017.5.18.0281 | 07/03/17 | 10/04/17     | 34    |
| RTSum - 0010391-28.2017.5.18.0281 | 08/03/17 | 08/03/17     | 0     |
| RTSum - 0010392-13.2017.5.18.0281 | 08/03/17 | 27/03/17     | 19    |
| RTSum - 0010393-95.2017.5.18.0281 | 08/03/17 | 03/04/17     | 26    |
| RTSum - 0010413-86.2017.5.18.0281 | 10/03/17 | 27/03/17     | 17    |
| RTSum - 0010414-71.2017.5.18.0281 | 10/03/17 | 10/03/17     | 0     |
| RTSum - 0010420-78.2017.5.18.0281 | 13/03/17 | 13/03/17     | 0     |
| RTSum - 0010424-18.2017.5.18.0281 | 14/03/17 | 27/03/17     | 13    |
| RTSum - 0010449-31.2017.5.18.0281 | 16/03/17 | 11/04/17     | 26    |
| RTSum - 0010463-15.2017.5.18.0281 | 19/03/17 | 22/03/17     | 3     |
| RTSum - 0010467-52.2017.5.18.0281 | 20/03/17 | 22/03/17     | 2     |
| RTSum - 0010467-52.2017.5.18.0281 | 20/03/17 | 27/04/17     | 38    |
| RTSum - 0010469-22.2017.5.18.0281 | 20/03/17 | 22/03/17     | 2     |
| RTSum - 0010474-44.2017.5.18.0281 | 21/03/17 | 22/03/17     | 1     |
| RTSum - 0010486-58.2017.5.18.0281 | 22/03/17 | 30/03/17     | 8     |
| RTSum - 0010491-80.2017.5.18.0281 | 23/03/17 | 29/03/17     | 6     |

**Legenda:**

**Ajuiz.** Data do Ajuizamento;

**Enc. da Instrução:** Data da conclusão para proferir sentença;

**Prazo:** Quantidade de dias decorridos do ajuizamento até o encerramento da instrução.



## PRAZO MÉDIO ENTRE O AJUIZAMENTO E O ENCERRAMENTO DA INSTRUÇÃO - VARA DO TRABALHO DE INHUMAS

### VARA DO TRABALHO DE INHUMAS

#### SUMARÍSSIMO

| Qtd | Prazo Médio |
|-----|-------------|
| 424 | 50,32       |

| Nr. Processo                      | Ajuiz.   | nc. Instruçã | Prazo |
|-----------------------------------|----------|--------------|-------|
| RTSum - 0010494-35.2017.5.18.0281 | 23/03/17 | 10/04/17     | 18    |
| RTSum - 0010499-57.2017.5.18.0281 | 24/03/17 | 13/07/17     | 111   |
| RTSum - 0010503-94.2017.5.18.0281 | 25/03/17 | 10/04/17     | 16    |
| RTSum - 0010509-04.2017.5.18.0281 | 27/03/17 | 30/03/17     | 3     |
| RTSum - 0010515-11.2017.5.18.0281 | 28/03/17 | 30/03/17     | 2     |
| RTSum - 0010517-78.2017.5.18.0281 | 28/03/17 | 16/05/17     | 49    |
| RTSum - 0010518-63.2017.5.18.0281 | 28/03/17 | 11/04/17     | 14    |
| RTSum - 0010520-33.2017.5.18.0281 | 29/03/17 | 03/05/17     | 35    |
| RTSum - 0010524-70.2017.5.18.0281 | 29/03/17 | 11/04/17     | 13    |
| RTSum - 0010526-40.2017.5.18.0281 | 30/03/17 | 31/03/17     | 1     |
| RTSum - 0010545-46.2017.5.18.0281 | 04/04/17 | 25/04/17     | 21    |
| RTSum - 0010546-31.2017.5.18.0281 | 04/04/17 | 25/04/17     | 21    |
| RTSum - 0010552-38.2017.5.18.0281 | 04/04/17 | 05/04/17     | 1     |
| RTSum - 0010554-08.2017.5.18.0281 | 04/04/17 | 05/04/17     | 1     |
| RTSum - 0010556-75.2017.5.18.0281 | 04/04/17 | 18/05/17     | 44    |
| RTSum - 0010562-82.2017.5.18.0281 | 05/04/17 | 06/04/17     | 1     |
| RTSum - 0010564-52.2017.5.18.0281 | 05/04/17 | 10/08/17     | 127   |
| RTSum - 0010566-22.2017.5.18.0281 | 06/04/17 | 06/04/17     | 0     |
| RTSum - 0010570-59.2017.5.18.0281 | 06/04/17 | 25/04/17     | 19    |
| RTSum - 0010571-44.2017.5.18.0281 | 06/04/17 | 14/06/17     | 69    |
| RTSum - 0010572-29.2017.5.18.0281 | 06/04/17 | 07/04/17     | 1     |
| RTSum - 0010573-14.2017.5.18.0281 | 06/04/17 | 07/04/17     | 1     |
| RTSum - 0010575-81.2017.5.18.0281 | 07/04/17 | 07/04/17     | 0     |
| RTSum - 0010586-13.2017.5.18.0281 | 11/04/17 | 14/09/17     | 156   |
| RTSum - 0010588-80.2017.5.18.0281 | 11/04/17 | 08/08/17     | 119   |

**Legenda:**

**Ajuiz.** Data do Ajuizamento;

**Enc. da Instrução:** Data da conclusão para proferir sentença;

**Prazo:** Quantidade de dias decorridos do ajuizamento até o encerramento da instrução.



## PRAZO MÉDIO ENTRE O AJUIZAMENTO E O ENCERRAMENTO DA INSTRUÇÃO - VARA DO TRABALHO DE INHUMAS

### VARA DO TRABALHO DE INHUMAS

#### SUMARÍSSIMO

| Qtd | Prazo Médio |
|-----|-------------|
| 424 | 50,32       |

| Nr. Processo                      | Ajuiz.   | nc. Instruça | Prazo |
|-----------------------------------|----------|--------------|-------|
| RTSum - 0010594-87.2017.5.18.0281 | 12/04/17 | 18/04/17     | 6     |
| RTSum - 0010597-42.2017.5.18.0281 | 12/04/17 | 18/04/17     | 6     |
| RTSum - 0010609-56.2017.5.18.0281 | 17/04/17 | 02/05/17     | 15    |
| RTSum - 0010616-48.2017.5.18.0281 | 17/04/17 | 19/04/17     | 2     |
| RTSum - 0010627-14.2016.5.18.0281 | 29/03/16 | 30/03/17     | 366   |
| RTSum - 0010632-02.2017.5.18.0281 | 19/04/17 | 13/06/17     | 55    |
| RTSum - 0010633-84.2017.5.18.0281 | 19/04/17 | 20/04/17     | 1     |
| RTSum - 0010635-54.2017.5.18.0281 | 19/04/17 | 15/05/17     | 26    |
| RTSum - 0010638-09.2017.5.18.0281 | 20/04/17 | 20/04/17     | 0     |
| RTSum - 0010639-91.2017.5.18.0281 | 20/04/17 | 25/05/17     | 35    |
| RTSum - 0010641-61.2017.5.18.0281 | 20/04/17 | 20/04/17     | 0     |
| RTSum - 0010653-75.2017.5.18.0281 | 24/04/17 | 24/05/17     | 30    |
| RTSum - 0010654-60.2017.5.18.0281 | 24/04/17 | 24/05/17     | 30    |
| RTSum - 0010658-97.2017.5.18.0281 | 24/04/17 | 27/04/17     | 3     |
| RTSum - 0010662-37.2017.5.18.0281 | 24/04/17 | 28/04/17     | 4     |
| RTSum - 0010665-89.2017.5.18.0281 | 25/04/17 | 28/04/17     | 3     |
| RTSum - 0010670-14.2017.5.18.0281 | 25/04/17 | 02/05/17     | 7     |
| RTSum - 0010677-06.2017.5.18.0281 | 27/04/17 | 29/05/17     | 32    |
| RTSum - 0010685-80.2017.5.18.0281 | 27/04/17 | 16/05/17     | 19    |
| RTSum - 0010686-65.2017.5.18.0281 | 27/04/17 | 16/05/17     | 19    |
| RTSum - 0010688-35.2017.5.18.0281 | 28/04/17 | 03/05/17     | 5     |
| RTSum - 0010690-05.2017.5.18.0281 | 28/04/17 | 03/05/17     | 5     |
| RTSum - 0010697-94.2017.5.18.0281 | 02/05/17 | 13/06/17     | 42    |
| RTSum - 0010700-49.2017.5.18.0281 | 02/05/17 | 04/05/17     | 2     |
| RTSum - 0010702-19.2017.5.18.0281 | 03/05/17 | 04/05/17     | 1     |

**Legenda:**

**Ajuiz.** Data do Ajuizamento;

**Enc. da Instrução:** Data da conclusão para proferir sentença;

**Prazo:** Quantidade de dias decorridos do ajuizamento até o encerramento da instrução.



## PRAZO MÉDIO ENTRE O AJUIZAMENTO E O ENCERRAMENTO DA INSTRUÇÃO - VARA DO TRABALHO DE INHUMAS

### VARA DO TRABALHO DE INHUMAS

#### SUMARÍSSIMO

| Qtd | Prazo Médio |
|-----|-------------|
| 424 | 50,32       |

| Nr. Processo                      | Ajuiz.   | nc. Instruçã | Prazo |
|-----------------------------------|----------|--------------|-------|
| RTSum - 0010703-04.2017.5.18.0281 | 03/05/17 | 04/05/17     | 1     |
| RTSum - 0010708-26.2017.5.18.0281 | 04/05/17 | 22/05/17     | 18    |
| RTSum - 0010709-11.2017.5.18.0281 | 04/05/17 | 23/05/17     | 19    |
| RTSum - 0010716-03.2017.5.18.0281 | 05/05/17 | 08/05/17     | 3     |
| RTSum - 0010718-70.2017.5.18.0281 | 05/05/17 | 14/06/17     | 40    |
| RTSum - 0010720-40.2017.5.18.0281 | 05/05/17 | 22/05/17     | 17    |
| RTSum - 0010721-25.2017.5.18.0281 | 05/05/17 | 24/05/17     | 19    |
| RTSum - 0010722-10.2017.5.18.0281 | 05/05/17 | 24/05/17     | 19    |
| RTSum - 0010724-77.2017.5.18.0281 | 05/05/17 | 24/05/17     | 19    |
| RTSum - 0010730-84.2017.5.18.0281 | 08/05/17 | 22/05/17     | 14    |
| RTSum - 0010731-69.2017.5.18.0281 | 08/05/17 | 24/05/17     | 16    |
| RTSum - 0010732-54.2017.5.18.0281 | 08/05/17 | 24/05/17     | 16    |
| RTSum - 0010738-61.2017.5.18.0281 | 09/05/17 | 09/05/17     | 0     |
| RTSum - 0010746-38.2017.5.18.0281 | 10/05/17 | 24/05/17     | 14    |
| RTSum - 0010747-23.2017.5.18.0281 | 11/05/17 | 24/05/17     | 13    |
| RTSum - 0010760-22.2017.5.18.0281 | 11/05/17 | 25/05/17     | 14    |
| RTSum - 0010770-66.2017.5.18.0281 | 15/05/17 | 29/05/17     | 14    |
| RTSum - 0010773-21.2017.5.18.0281 | 15/05/17 | 29/05/17     | 14    |
| RTSum - 0010783-65.2017.5.18.0281 | 17/05/17 | 18/05/17     | 1     |
| RTSum - 0010783-65.2017.5.18.0281 | 17/05/17 | 13/07/17     | 57    |
| RTSum - 0010785-35.2017.5.18.0281 | 17/05/17 | 08/08/17     | 83    |
| RTSum - 0010792-27.2017.5.18.0281 | 18/05/17 | 19/05/17     | 1     |
| RTSum - 0010811-33.2017.5.18.0281 | 23/05/17 | 24/05/17     | 1     |
| RTSum - 0010812-18.2017.5.18.0281 | 23/05/17 | 24/05/17     | 1     |
| RTSum - 0010813-03.2017.5.18.0281 | 23/05/17 | 13/06/17     | 21    |

**Legenda:**

**Ajuiz.** Data do Ajuizamento;

**Enc. da Instrução:** Data da conclusão para proferir sentença;

**Prazo:** Quantidade de dias decorridos do ajuizamento até o encerramento da instrução.



## PRAZO MÉDIO ENTRE O AJUIZAMENTO E O ENCERRAMENTO DA INSTRUÇÃO - VARA DO TRABALHO DE INHUMAS

### VARA DO TRABALHO DE INHUMAS

#### SUMARÍSSIMO

| Qtd | Prazo Médio |
|-----|-------------|
| 424 | 50,32       |

| Nr. Processo                      | Ajuiz.   | nc. Instruça | Prazo |
|-----------------------------------|----------|--------------|-------|
| RTSum - 0010813-37.2016.5.18.0281 | 20/04/16 | 04/09/17     | 502   |
| RTSum - 0010814-85.2017.5.18.0281 | 23/05/17 | 24/05/17     | 1     |
| RTSum - 0010817-40.2017.5.18.0281 | 24/05/17 | 13/06/17     | 20    |
| RTSum - 0010822-62.2017.5.18.0281 | 24/05/17 | 24/05/17     | 0     |
| RTSum - 0010828-69.2017.5.18.0281 | 25/05/17 | 10/08/17     | 77    |
| RTSum - 0010833-91.2017.5.18.0281 | 25/05/17 | 13/06/17     | 19    |
| RTSum - 0010834-76.2017.5.18.0281 | 25/05/17 | 13/06/17     | 19    |
| RTSum - 0010835-61.2017.5.18.0281 | 25/05/17 | 13/06/17     | 19    |
| RTSum - 0010838-16.2017.5.18.0281 | 26/05/17 | 26/05/17     | 0     |
| RTSum - 0010839-98.2017.5.18.0281 | 26/05/17 | 26/05/17     | 0     |
| RTSum - 0010851-15.2017.5.18.0281 | 29/05/17 | 13/06/17     | 15    |
| RTSum - 0010857-22.2017.5.18.0281 | 30/05/17 | 11/07/17     | 42    |
| RTSum - 0010859-89.2017.5.18.0281 | 30/05/17 | 20/06/17     | 21    |
| RTSum - 0010860-74.2017.5.18.0281 | 30/05/17 | 19/06/17     | 20    |
| RTSum - 0010861-59.2017.5.18.0281 | 30/05/17 | 19/06/17     | 20    |
| RTSum - 0010863-29.2017.5.18.0281 | 30/05/17 | 05/06/17     | 6     |
| RTSum - 0010866-81.2017.5.18.0281 | 31/05/17 | 05/06/17     | 5     |
| RTSum - 0010868-51.2017.5.18.0281 | 31/05/17 | 25/07/17     | 55    |
| RTSum - 0010877-13.2017.5.18.0281 | 01/06/17 | 05/06/17     | 4     |
| RTSum - 0010889-27.2017.5.18.0281 | 05/06/17 | 05/06/17     | 0     |
| RTSum - 0010894-49.2017.5.18.0281 | 06/06/17 | 17/07/17     | 41    |
| RTSum - 0010905-78.2017.5.18.0281 | 07/06/17 | 09/06/17     | 2     |
| RTSum - 0010906-63.2017.5.18.0281 | 07/06/17 | 13/06/17     | 6     |
| RTSum - 0010913-55.2017.5.18.0281 | 08/06/17 | 14/06/17     | 6     |
| RTSum - 0010914-40.2017.5.18.0281 | 08/06/17 | 14/06/17     | 6     |

**Legenda:**

**Ajuiz.** Data do Ajuizamento;

**Enc. da Instrução:** Data da conclusão para proferir sentença;

**Prazo:** Quantidade de dias decorridos do ajuizamento até o encerramento da instrução.





## PRAZO MÉDIO ENTRE O AJUIZAMENTO E O ENCERRAMENTO DA INSTRUÇÃO - VARA DO TRABALHO DE INHUMAS

### VARA DO TRABALHO DE INHUMAS

#### SUMARÍSSIMO

| Qtd | Prazo Médio |
|-----|-------------|
| 424 | 50,32       |

| Nr. Processo                      | Ajuiz.   | nc. Instruça | Prazo |
|-----------------------------------|----------|--------------|-------|
| RTSum - 0010916-10.2017.5.18.0281 | 09/06/17 | 14/06/17     | 5     |
| RTSum - 0010918-77.2017.5.18.0281 | 11/06/17 | 26/06/17     | 15    |
| RTSum - 0010921-32.2017.5.18.0281 | 13/06/17 | 30/08/17     | 78    |
| RTSum - 0010927-39.2017.5.18.0281 | 14/06/17 | 11/07/17     | 27    |
| RTSum - 0010931-76.2017.5.18.0281 | 16/06/17 | 11/07/17     | 25    |
| RTSum - 0010951-67.2017.5.18.0281 | 20/06/17 | 11/07/17     | 21    |
| RTSum - 0010952-52.2017.5.18.0281 | 20/06/17 | 11/07/17     | 21    |
| RTSum - 0010956-89.2017.5.18.0281 | 21/06/17 | 11/07/17     | 20    |
| RTSum - 0010961-14.2017.5.18.0281 | 21/06/17 | 11/07/17     | 20    |
| RTSum - 0010968-06.2017.5.18.0281 | 23/06/17 | 11/07/17     | 18    |
| RTSum - 0010975-95.2017.5.18.0281 | 25/06/17 | 11/07/17     | 16    |
| RTSum - 0010988-94.2017.5.18.0281 | 27/06/17 | 21/08/17     | 55    |
| RTSum - 0010990-64.2017.5.18.0281 | 27/06/17 | 25/07/17     | 28    |
| RTSum - 0010994-04.2017.5.18.0281 | 27/06/17 | 29/06/17     | 2     |
| RTSum - 0010997-56.2017.5.18.0281 | 28/06/17 | 17/07/17     | 19    |
| RTSum - 0010998-41.2017.5.18.0281 | 28/06/17 | 17/07/17     | 19    |
| RTSum - 0011002-78.2017.5.18.0281 | 28/06/17 | 03/07/17     | 5     |
| RTSum - 0011009-70.2017.5.18.0281 | 29/06/17 | 25/07/17     | 26    |
| RTSum - 0011027-91.2017.5.18.0281 | 03/07/17 | 19/07/17     | 16    |
| RTSum - 0011038-23.2017.5.18.0281 | 04/07/17 | 20/07/17     | 16    |
| RTSum - 0011050-37.2017.5.18.0281 | 06/07/17 | 10/07/17     | 4     |
| RTSum - 0011051-22.2017.5.18.0281 | 07/07/17 | 24/07/17     | 17    |
| RTSum - 0011054-74.2017.5.18.0281 | 07/07/17 | 24/07/17     | 17    |
| RTSum - 0011055-59.2017.5.18.0281 | 07/07/17 | 26/07/17     | 19    |
| RTSum - 0011060-81.2017.5.18.0281 | 07/07/17 | 21/08/17     | 45    |

**Legenda:**

**Ajuiz.** Data do Ajuizamento;

**Enc. da Instrução:** Data da conclusão para proferir sentença;

**Prazo:** Quantidade de dias decorridos do ajuizamento até o encerramento da instrução.



## PRAZO MÉDIO ENTRE O AJUIZAMENTO E O ENCERRAMENTO DA INSTRUÇÃO - VARA DO TRABALHO DE INHUMAS

### VARA DO TRABALHO DE INHUMAS

#### SUMARÍSSIMO

| Qtd | Prazo Médio |
|-----|-------------|
| 424 | 50,32       |

| Nr. Processo                      | Ajuiz.   | nc. Instruçã | Prazo |
|-----------------------------------|----------|--------------|-------|
| RTSum - 0011061-66.2017.5.18.0281 | 07/07/17 | 20/07/17     | 13    |
| RTSum - 0011065-06.2017.5.18.0281 | 09/07/17 | 08/08/17     | 30    |
| RTSum - 0011077-20.2017.5.18.0281 | 11/07/17 | 24/07/17     | 13    |
| RTSum - 0011078-05.2017.5.18.0281 | 11/07/17 | 07/08/17     | 27    |
| RTSum - 0011079-87.2017.5.18.0281 | 11/07/17 | 24/07/17     | 13    |
| RTSum - 0011085-94.2017.5.18.0281 | 12/07/17 | 29/11/17     | 140   |
| RTSum - 0011095-41.2017.5.18.0281 | 13/07/17 | 14/07/17     | 1     |
| RTSum - 0011096-26.2017.5.18.0281 | 13/07/17 | 24/07/17     | 11    |
| RTSum - 0011100-97.2016.5.18.0281 | 30/05/16 | 23/02/17     | 269   |
| RTSum - 0011108-40.2017.5.18.0281 | 14/07/17 | 21/07/17     | 7     |
| RTSum - 0011111-92.2017.5.18.0281 | 15/07/17 | 21/08/17     | 37    |
| RTSum - 0011112-77.2017.5.18.0281 | 17/07/17 | 25/07/17     | 8     |
| RTSum - 0011114-47.2017.5.18.0281 | 17/07/17 | 21/07/17     | 4     |
| RTSum - 0011118-84.2017.5.18.0281 | 17/07/17 | 26/07/17     | 9     |
| RTSum - 0011123-09.2017.5.18.0281 | 18/07/17 | 25/09/17     | 69    |
| RTSum - 0011132-68.2017.5.18.0281 | 19/07/17 | 27/07/17     | 8     |
| RTSum - 0011134-38.2017.5.18.0281 | 19/07/17 | 29/08/17     | 41    |
| RTSum - 0011166-43.2017.5.18.0281 | 25/07/17 | 30/08/17     | 36    |
| RTSum - 0011167-28.2017.5.18.0281 | 25/07/17 | 08/08/17     | 14    |
| RTSum - 0011168-13.2017.5.18.0281 | 25/07/17 | 29/08/17     | 35    |
| RTSum - 0011190-71.2017.5.18.0281 | 26/07/17 | 31/08/17     | 36    |
| RTSum - 0011199-33.2017.5.18.0281 | 27/07/17 | 28/07/17     | 1     |
| RTSum - 0011203-70.2017.5.18.0281 | 28/07/17 | 07/08/17     | 10    |
| RTSum - 0011204-55.2017.5.18.0281 | 28/07/17 | 08/08/17     | 11    |
| RTSum - 0011210-62.2017.5.18.0281 | 31/07/17 | 08/08/17     | 8     |

**Legenda:**

**Ajuiz.** Data do Ajuizamento;

**Enc. da Instrução:** Data da conclusão para proferir sentença;

**Prazo:** Quantidade de dias decorridos do ajuizamento até o encerramento da instrução.



## PRAZO MÉDIO ENTRE O AJUIZAMENTO E O ENCERRAMENTO DA INSTRUÇÃO - VARA DO TRABALHO DE INHUMAS

### VARA DO TRABALHO DE INHUMAS

#### SUMARÍSSIMO

| Qtd | Prazo Médio |
|-----|-------------|
| 424 | 50,32       |

| Nr. Processo                      | Ajuiz.   | nc. Instruçã | Prazo |
|-----------------------------------|----------|--------------|-------|
| RTSum - 0011235-75.2017.5.18.0281 | 02/08/17 | 03/08/17     | 1     |
| RTSum - 0011245-22.2017.5.18.0281 | 02/08/17 | 22/08/17     | 20    |
| RTSum - 0011247-89.2017.5.18.0281 | 02/08/17 | 22/08/17     | 20    |
| RTSum - 0011247-89.2017.5.18.0281 | 02/08/17 | 31/08/17     | 29    |
| RTSum - 0011251-29.2017.5.18.0281 | 03/08/17 | 07/08/17     | 4     |
| RTSum - 0011256-51.2017.5.18.0281 | 03/08/17 | 22/08/17     | 19    |
| RTSum - 0011261-73.2017.5.18.0281 | 06/08/17 | 22/08/17     | 16    |
| RTSum - 0011269-50.2017.5.18.0281 | 07/08/17 | 25/10/17     | 79    |
| RTSum - 0011290-26.2017.5.18.0281 | 09/08/17 | 22/08/17     | 13    |
| RTSum - 0011291-11.2017.5.18.0281 | 09/08/17 | 22/09/17     | 44    |
| RTSum - 0011294-63.2017.5.18.0281 | 10/08/17 | 29/11/17     | 111   |
| RTSum - 0011296-33.2017.5.18.0281 | 11/08/17 | 17/08/17     | 6     |
| RTSum - 0011299-85.2017.5.18.0281 | 11/08/17 | 17/10/17     | 67    |
| RTSum - 0011300-70.2017.5.18.0281 | 11/08/17 | 29/08/17     | 18    |
| RTSum - 0011310-17.2017.5.18.0281 | 14/08/17 | 06/09/17     | 23    |
| RTSum - 0011311-02.2017.5.18.0281 | 14/08/17 | 19/09/17     | 36    |
| RTSum - 0011314-54.2017.5.18.0281 | 15/08/17 | 29/09/17     | 45    |
| RTSum - 0011322-31.2017.5.18.0281 | 16/08/17 | 30/08/17     | 14    |
| RTSum - 0011330-08.2017.5.18.0281 | 17/08/17 | 25/10/17     | 69    |
| RTSum - 0011335-30.2017.5.18.0281 | 17/08/17 | 06/11/17     | 81    |
| RTSum - 0011357-88.2017.5.18.0281 | 22/08/17 | 19/09/17     | 28    |
| RTSum - 0011367-35.2017.5.18.0281 | 24/08/17 | 19/09/17     | 26    |
| RTSum - 0011368-20.2017.5.18.0281 | 24/08/17 | 04/09/17     | 11    |
| RTSum - 0011393-33.2017.5.18.0281 | 30/08/17 | 31/08/17     | 1     |
| RTSum - 0011394-18.2017.5.18.0281 | 31/08/17 | 04/09/17     | 4     |

**Legenda:**

**Ajuiz.** Data do Ajuizamento;

**Enc. da Instrução:** Data da conclusão para proferir sentença;

**Prazo:** Quantidade de dias decorridos do ajuizamento até o encerramento da instrução.



## PRAZO MÉDIO ENTRE O AJUIZAMENTO E O ENCERRAMENTO DA INSTRUÇÃO - VARA DO TRABALHO DE INHUMAS

### VARA DO TRABALHO DE INHUMAS

#### SUMARÍSSIMO

| Qtd | Prazo Médio |
|-----|-------------|
| 424 | 50,32       |

| Nr. Processo                      | Ajuiz.   | nc. Instruçã | Prazo |
|-----------------------------------|----------|--------------|-------|
| RTSum - 0011398-55.2017.5.18.0281 | 01/09/17 | 04/09/17     | 3     |
| RTSum - 0011409-84.2017.5.18.0281 | 05/09/17 | 25/10/17     | 50    |
| RTSum - 0011418-46.2017.5.18.0281 | 06/09/17 | 17/10/17     | 41    |
| RTSum - 0011432-30.2017.5.18.0281 | 11/09/17 | 19/09/17     | 8     |
| RTSum - 0011433-15.2017.5.18.0281 | 11/09/17 | 12/09/17     | 1     |
| RTSum - 0011446-14.2017.5.18.0281 | 13/09/17 | 02/10/17     | 19    |
| RTSum - 0011449-66.2017.5.18.0281 | 14/09/17 | 14/09/17     | 0     |
| RTSum - 0011452-21.2017.5.18.0281 | 14/09/17 | 15/09/17     | 1     |
| RTSum - 0011452-55.2016.5.18.0281 | 11/07/16 | 14/02/17     | 218   |
| RTSum - 0011460-95.2017.5.18.0281 | 16/09/17 | 27/10/17     | 41    |
| RTSum - 0011480-86.2017.5.18.0281 | 19/09/17 | 20/09/17     | 1     |
| RTSum - 0011484-26.2017.5.18.0281 | 20/09/17 | 05/10/17     | 15    |
| RTSum - 0011486-93.2017.5.18.0281 | 21/09/17 | 26/10/17     | 35    |
| RTSum - 0011501-62.2017.5.18.0281 | 27/09/17 | 06/11/17     | 40    |
| RTSum - 0011517-16.2017.5.18.0281 | 29/09/17 | 17/10/17     | 18    |
| RTSum - 0011518-98.2017.5.18.0281 | 29/09/17 | 17/10/17     | 18    |
| RTSum - 0011523-23.2017.5.18.0281 | 02/10/17 | 30/11/17     | 59    |
| RTSum - 0011526-75.2017.5.18.0281 | 02/10/17 | 18/10/17     | 16    |
| RTSum - 0011528-16.2015.5.18.0281 | 20/08/15 | 06/02/17     | 536   |
| RTSum - 0011528-45.2017.5.18.0281 | 02/10/17 | 18/10/17     | 16    |
| RTSum - 0011536-22.2017.5.18.0281 | 03/10/17 | 06/11/17     | 34    |
| RTSum - 0011539-74.2017.5.18.0281 | 03/10/17 | 09/11/17     | 37    |
| RTSum - 0011555-28.2017.5.18.0281 | 05/10/17 | 18/10/17     | 13    |
| RTSum - 0011558-80.2017.5.18.0281 | 06/10/17 | 27/11/17     | 52    |
| RTSum - 0011562-20.2017.5.18.0281 | 10/10/17 | 13/11/17     | 34    |

**Legenda:**

**Ajuiz.** Data do Ajuizamento;

**Enc. da Instrução:** Data da conclusão para proferir sentença;

**Prazo:** Quantidade de dias decorridos do ajuizamento até o encerramento da instrução.



## PRAZO MÉDIO ENTRE O AJUIZAMENTO E O ENCERRAMENTO DA INSTRUÇÃO - VARA DO TRABALHO DE INHUMAS

### VARA DO TRABALHO DE INHUMAS

#### SUMARÍSSIMO

| Qtd | Prazo Médio |
|-----|-------------|
| 424 | 50,32       |

| Nr. Processo                      | Ajuiz.   | nc. Instruçã | Prazo |
|-----------------------------------|----------|--------------|-------|
| RTSum - 0011589-03.2017.5.18.0281 | 18/10/17 | 20/10/17     | 2     |
| RTSum - 0011591-70.2017.5.18.0281 | 19/10/17 | 30/10/17     | 11    |
| RTSum - 0011604-69.2017.5.18.0281 | 23/10/17 | 06/11/17     | 14    |
| RTSum - 0011616-83.2017.5.18.0281 | 25/10/17 | 07/11/17     | 13    |
| RTSum - 0011623-75.2017.5.18.0281 | 27/10/17 | 11/12/17     | 45    |
| RTSum - 0011636-74.2017.5.18.0281 | 31/10/17 | 18/12/17     | 48    |
| RTSum - 0011649-73.2017.5.18.0281 | 04/11/17 | 13/12/17     | 39    |
| RTSum - 0011654-95.2017.5.18.0281 | 06/11/17 | 14/11/17     | 8     |
| RTSum - 0011661-87.2017.5.18.0281 | 07/11/17 | 08/11/17     | 1     |
| RTSum - 0011700-21.2016.5.18.0281 | 05/08/16 | 25/01/17     | 173   |
| RTSum - 0011700-84.2017.5.18.0281 | 10/11/17 | 17/11/17     | 7     |
| RTSum - 0011716-38.2017.5.18.0281 | 16/11/17 | 27/11/17     | 11    |
| RTSum - 0011717-23.2017.5.18.0281 | 16/11/17 | 04/12/17     | 18    |
| RTSum - 0011718-08.2017.5.18.0281 | 16/11/17 | 04/12/17     | 18    |
| RTSum - 0011722-45.2017.5.18.0281 | 20/11/17 | 23/11/17     | 3     |
| RTSum - 0011736-29.2017.5.18.0281 | 22/11/17 | 18/12/17     | 26    |
| RTSum - 0011737-14.2017.5.18.0281 | 22/11/17 | 18/12/17     | 26    |
| RTSum - 0011738-96.2017.5.18.0281 | 22/11/17 | 18/12/17     | 26    |
| RTSum - 0011739-81.2017.5.18.0281 | 22/11/17 | 12/12/17     | 20    |
| RTSum - 0011740-66.2017.5.18.0281 | 22/11/17 | 18/12/17     | 26    |
| RTSum - 0011741-51.2017.5.18.0281 | 22/11/17 | 18/12/17     | 26    |
| RTSum - 0011742-36.2017.5.18.0281 | 22/11/17 | 18/12/17     | 26    |
| RTSum - 0011743-21.2017.5.18.0281 | 22/11/17 | 18/12/17     | 26    |
| RTSum - 0011744-06.2017.5.18.0281 | 22/11/17 | 18/12/17     | 26    |
| RTSum - 0011745-88.2017.5.18.0281 | 22/11/17 | 18/12/17     | 26    |

**Legenda:**

**Ajuiz.** Data do Ajuizamento;

**Enc. da Instrução:** Data da conclusão para proferir sentença;

**Prazo:** Quantidade de dias decorridos do ajuizamento até o encerramento da instrução.



## PRAZO MÉDIO ENTRE O AJUIZAMENTO E O ENCERRAMENTO DA INSTRUÇÃO - VARA DO TRABALHO DE INHUMAS

### VARA DO TRABALHO DE INHUMAS

#### SUMARÍSSIMO

| Qtd | Prazo Médio |
|-----|-------------|
| 424 | 50,32       |

| Nr. Processo                      | Ajuiz.   | nc. Instruça | Prazo |
|-----------------------------------|----------|--------------|-------|
| RTSum - 0011746-73.2017.5.18.0281 | 22/11/17 | 18/12/17     | 26    |
| RTSum - 0011747-58.2017.5.18.0281 | 22/11/17 | 18/12/17     | 26    |
| RTSum - 0011748-43.2017.5.18.0281 | 22/11/17 | 18/12/17     | 26    |
| RTSum - 0011749-28.2017.5.18.0281 | 22/11/17 | 18/12/17     | 26    |
| RTSum - 0011750-13.2017.5.18.0281 | 22/11/17 | 18/12/17     | 26    |
| RTSum - 0011751-95.2017.5.18.0281 | 22/11/17 | 18/12/17     | 26    |
| RTSum - 0011752-80.2017.5.18.0281 | 22/11/17 | 18/12/17     | 26    |
| RTSum - 0011753-65.2017.5.18.0281 | 22/11/17 | 18/12/17     | 26    |
| RTSum - 0011754-50.2017.5.18.0281 | 22/11/17 | 18/12/17     | 26    |
| RTSum - 0011755-35.2017.5.18.0281 | 22/11/17 | 29/11/17     | 7     |
| RTSum - 0011755-35.2017.5.18.0281 | 22/11/17 | 18/12/17     | 26    |
| RTSum - 0011756-20.2017.5.18.0281 | 22/11/17 | 18/12/17     | 26    |
| RTSum - 0011757-05.2017.5.18.0281 | 22/11/17 | 18/12/17     | 26    |
| RTSum - 0011758-87.2017.5.18.0281 | 22/11/17 | 18/12/17     | 26    |
| RTSum - 0011759-72.2017.5.18.0281 | 22/11/17 | 18/12/17     | 26    |
| RTSum - 0011760-57.2017.5.18.0281 | 22/11/17 | 18/12/17     | 26    |
| RTSum - 0011762-27.2017.5.18.0281 | 22/11/17 | 23/11/17     | 1     |
| RTSum - 0011764-94.2017.5.18.0281 | 23/11/17 | 18/12/17     | 25    |
| RTSum - 0011766-64.2017.5.18.0281 | 23/11/17 | 23/11/17     | 0     |
| RTSum - 0011768-34.2017.5.18.0281 | 24/11/17 | 18/12/17     | 24    |
| RTSum - 0011769-19.2017.5.18.0281 | 24/11/17 | 28/11/17     | 4     |
| RTSum - 0011770-04.2017.5.18.0281 | 24/11/17 | 25/11/17     | 1     |
| RTSum - 0011772-71.2017.5.18.0281 | 24/11/17 | 29/11/17     | 5     |
| RTSum - 0011773-56.2017.5.18.0281 | 25/11/17 | 27/11/17     | 2     |
| RTSum - 0011774-41.2017.5.18.0281 | 25/11/17 | 29/11/17     | 4     |

**Legenda:**

**Ajuiz.** Data do Ajuizamento;

**Enc. da Instrução:** Data da conclusão para proferir sentença;

**Prazo:** Quantidade de dias decorridos do ajuizamento até o encerramento da instrução.



## PRAZO MÉDIO ENTRE O AJUIZAMENTO E O ENCERRAMENTO DA INSTRUÇÃO - VARA DO TRABALHO DE INHUMAS

### VARA DO TRABALHO DE INHUMAS

#### SUMARÍSSIMO

| Qtd | Prazo Médio |
|-----|-------------|
| 424 | 50,32       |

| Nr. Processo                      | Ajuiz.   | nc. Instruça | Prazo |
|-----------------------------------|----------|--------------|-------|
| RTSum - 0011779-63.2017.5.18.0281 | 28/11/17 | 29/11/17     | 1     |
| RTSum - 0011788-25.2017.5.18.0281 | 01/12/17 | 01/12/17     | 0     |
| RTSum - 0011790-92.2017.5.18.0281 | 01/12/17 | 13/12/17     | 12    |
| RTSum - 0011792-62.2017.5.18.0281 | 02/12/17 | 13/12/17     | 11    |
| RTSum - 0011794-32.2017.5.18.0281 | 04/12/17 | 13/12/17     | 9     |
| RTSum - 0011816-90.2017.5.18.0281 | 06/12/17 | 07/12/17     | 1     |
| RTSum - 0011829-89.2017.5.18.0281 | 12/12/17 | 13/12/17     | 1     |
| RTSum - 0011861-31.2016.5.18.0281 | 30/08/16 | 10/03/17     | 192   |
| RTSum - 0011864-83.2016.5.18.0281 | 31/08/16 | 25/01/17     | 147   |
| RTSum - 0011897-73.2016.5.18.0281 | 05/09/16 | 06/02/17     | 154   |
| RTSum - 0011945-32.2016.5.18.0281 | 14/09/16 | 05/02/17     | 144   |
| RTSum - 0012186-06.2016.5.18.0281 | 01/11/16 | 11/03/17     | 130   |
| RTSum - 0012201-72.2016.5.18.0281 | 04/11/16 | 14/02/17     | 102   |
| RTSum - 0012215-56.2016.5.18.0281 | 08/11/16 | 14/02/17     | 98    |
| RTSum - 0012243-24.2016.5.18.0281 | 16/11/16 | 24/01/17     | 69    |
| RTSum - 0012244-09.2016.5.18.0281 | 16/11/16 | 23/01/17     | 68    |
| RTSum - 0012245-91.2016.5.18.0281 | 16/11/16 | 07/02/17     | 83    |
| RTSum - 0012256-23.2016.5.18.0281 | 17/11/16 | 07/02/17     | 82    |
| RTSum - 0012257-08.2016.5.18.0281 | 17/11/16 | 02/02/17     | 77    |
| RTSum - 0012265-82.2016.5.18.0281 | 17/11/16 | 14/02/17     | 89    |
| RTSum - 0012278-81.2016.5.18.0281 | 21/11/16 | 03/05/17     | 163   |
| RTSum - 0012278-81.2016.5.18.0281 | 21/11/16 | 13/06/17     | 204   |
| RTSum - 0012278-81.2016.5.18.0281 | 21/11/16 | 11/09/17     | 294   |
| RTSum - 0012280-51.2016.5.18.0281 | 21/11/16 | 19/05/17     | 179   |
| RTSum - 0012293-50.2016.5.18.0281 | 21/11/16 | 23/02/17     | 94    |

**Legenda:**

**Ajuiz.** Data do Ajuizamento;

**Enc. da Instrução:** Data da conclusão para proferir sentença;

**Prazo:** Quantidade de dias decorridos do ajuizamento até o encerramento da instrução.



## PRAZO MÉDIO ENTRE O AJUIZAMENTO E O ENCERRAMENTO DA INSTRUÇÃO - VARA DO TRABALHO DE INHUMAS

### VARA DO TRABALHO DE INHUMAS

#### SUMARÍSSIMO

| Qtd | Prazo Médio |
|-----|-------------|
| 424 | 50,32       |

| Nr. Processo                      | Ajuiz.   | nc. Instruça | Prazo |
|-----------------------------------|----------|--------------|-------|
| RTSum - 0012293-50.2016.5.18.0281 | 21/11/16 | 31/03/17     | 130   |
| RTSum - 0012294-35.2016.5.18.0281 | 21/11/16 | 23/01/17     | 63    |
| RTSum - 0012319-48.2016.5.18.0281 | 23/11/16 | 11/09/17     | 292   |
| RTSum - 0012325-55.2016.5.18.0281 | 24/11/16 | 17/01/17     | 54    |
| RTSum - 0012329-92.2016.5.18.0281 | 24/11/16 | 17/01/17     | 54    |
| RTSum - 0012333-32.2016.5.18.0281 | 25/11/16 | 17/01/17     | 53    |
| RTSum - 0012337-69.2016.5.18.0281 | 26/11/16 | 18/01/17     | 53    |
| RTSum - 0012344-61.2016.5.18.0281 | 28/11/16 | 23/01/17     | 56    |
| RTSum - 0012352-38.2016.5.18.0281 | 30/11/16 | 01/02/17     | 63    |
| RTSum - 0012355-90.2016.5.18.0281 | 30/11/16 | 14/02/17     | 76    |
| RTSum - 0012356-75.2016.5.18.0281 | 30/11/16 | 24/01/17     | 55    |
| RTSum - 0012357-60.2016.5.18.0281 | 01/12/16 | 10/04/17     | 130   |
| RTSum - 0012361-97.2016.5.18.0281 | 01/12/16 | 07/03/17     | 96    |
| RTSum - 0012364-52.2016.5.18.0281 | 02/12/16 | 24/01/17     | 53    |
| RTSum - 0012372-29.2016.5.18.0281 | 05/12/16 | 24/01/17     | 50    |
| RTSum - 0012373-14.2016.5.18.0281 | 05/12/16 | 13/06/17     | 190   |
| RTSum - 0012402-64.2016.5.18.0281 | 11/12/16 | 01/02/17     | 52    |
| RTSum - 0012404-34.2016.5.18.0281 | 12/12/16 | 31/01/17     | 50    |
| RTSum - 0012411-26.2016.5.18.0281 | 13/12/16 | 26/01/17     | 44    |
| RTSum - 0012412-11.2016.5.18.0281 | 13/12/16 | 01/02/17     | 50    |
| RTSum - 0012415-63.2016.5.18.0281 | 13/12/16 | 26/01/17     | 44    |
| RTSum - 0012416-48.2016.5.18.0281 | 14/12/16 | 21/02/17     | 69    |
| RTSum - 0012421-70.2016.5.18.0281 | 15/12/16 | 13/02/17     | 60    |
| RTSum - 0012424-25.2016.5.18.0281 | 15/12/16 | 31/01/17     | 47    |
| RTSum - 0012430-32.2016.5.18.0281 | 17/12/16 | 06/02/17     | 51    |

**Legenda:**

**Ajuiz.** Data do Ajuizamento;

**Enc. da Instrução:** Data da conclusão para proferir sentença;

**Prazo:** Quantidade de dias decorridos do ajuizamento até o encerramento da instrução.





## PRAZO MÉDIO ENTRE O AJUIZAMENTO E O ENCERRAMENTO DA INSTRUÇÃO - VARA DO TRABALHO DE INHUMAS

### VARA DO TRABALHO DE INHUMAS

#### SUMARÍSSIMO

| Qtd | Prazo Médio |
|-----|-------------|
| 424 | 50,32       |

| Nr. Processo                      | Ajuiz.   | nc. Instruçã | Prazo |
|-----------------------------------|----------|--------------|-------|
| RTSum - 0012438-09.2016.5.18.0281 | 19/12/16 | 11/01/17     | 23    |
| RTSum - 0012439-91.2016.5.18.0281 | 20/12/16 | 13/02/17     | 55    |
| RTSum - 0012440-76.2016.5.18.0281 | 20/12/16 | 23/02/17     | 65    |
| RTSum - 0012441-61.2016.5.18.0281 | 20/12/16 | 02/02/17     | 44    |
| RTSum - 0012448-53.2016.5.18.0281 | 21/12/16 | 07/03/17     | 76    |
| RTSum - 0012451-42.2015.5.18.0281 | 09/12/15 | 23/06/17     | 562   |
| RTSum - 0012462-37.2016.5.18.0281 | 23/12/16 | 11/01/17     | 19    |
| RTSum - 0012464-07.2016.5.18.0281 | 27/12/16 | 11/01/17     | 15    |
| RTSum - 0012465-89.2016.5.18.0281 | 27/12/16 | 24/01/17     | 28    |

**Legenda:**

**Ajuiz.** Data do Ajuizamento;

**Enc. da Instrução:** Data da conclusão para proferir sentença;

**Prazo:** Quantidade de dias decorridos do ajuizamento até o encerramento da instrução.



## PRAZO MÉDIO ENTRE O AJUIZAMENTO E O ENCERRAMENTO DA INSTRUÇÃO - VARA DO TRABALHO DE INHUMAS

Data do encerramento da instrução entre 1/1/2017 e 31/12/2017 23:59:59

### ALCIANE MARGARIDA DE CARVALHO

#### SUMARÍSSIMO

| Qtd | Prazo Médio |
|-----|-------------|
| 80  | 32,95       |

| Nr. Processo                      | Ajuiz.   | nc. Instruçã | Prazo |
|-----------------------------------|----------|--------------|-------|
| RTSum - 0010564-52.2017.5.18.0281 | 05/04/17 | 10/08/17     | 127   |
| RTSum - 0010586-13.2017.5.18.0281 | 11/04/17 | 14/09/17     | 156   |
| RTSum - 0010588-80.2017.5.18.0281 | 11/04/17 | 08/08/17     | 119   |
| RTSum - 0010785-35.2017.5.18.0281 | 17/05/17 | 08/08/17     | 83    |
| RTSum - 0010828-69.2017.5.18.0281 | 25/05/17 | 10/08/17     | 77    |
| RTSum - 0011065-06.2017.5.18.0281 | 09/07/17 | 08/08/17     | 30    |
| RTSum - 0011078-05.2017.5.18.0281 | 11/07/17 | 07/08/17     | 27    |
| RTSum - 0011085-94.2017.5.18.0281 | 12/07/17 | 29/11/17     | 140   |
| RTSum - 0011167-28.2017.5.18.0281 | 25/07/17 | 08/08/17     | 14    |
| RTSum - 0011203-70.2017.5.18.0281 | 28/07/17 | 07/08/17     | 10    |
| RTSum - 0011204-55.2017.5.18.0281 | 28/07/17 | 08/08/17     | 11    |
| RTSum - 0011210-62.2017.5.18.0281 | 31/07/17 | 08/08/17     | 8     |
| RTSum - 0011235-75.2017.5.18.0281 | 02/08/17 | 03/08/17     | 1     |
| RTSum - 0011247-89.2017.5.18.0281 | 02/08/17 | 22/08/17     | 20    |
| RTSum - 0011251-29.2017.5.18.0281 | 03/08/17 | 07/08/17     | 4     |
| RTSum - 0011291-11.2017.5.18.0281 | 09/08/17 | 22/09/17     | 44    |
| RTSum - 0011294-63.2017.5.18.0281 | 10/08/17 | 29/11/17     | 111   |
| RTSum - 0011296-33.2017.5.18.0281 | 11/08/17 | 17/08/17     | 6     |
| RTSum - 0011311-02.2017.5.18.0281 | 14/08/17 | 19/09/17     | 36    |
| RTSum - 0011357-88.2017.5.18.0281 | 22/08/17 | 19/09/17     | 28    |
| RTSum - 0011367-35.2017.5.18.0281 | 24/08/17 | 19/09/17     | 26    |
| RTSum - 0011432-30.2017.5.18.0281 | 11/09/17 | 19/09/17     | 8     |

**Legenda:**

**Ajuiz.** Data do Ajuizamento;

**Enc. da Instrução:** Data da conclusão para proferir sentença;

**Prazo:** Quantidade de dias decorridos do ajuizamento até o encerramento da instrução.



## PRAZO MÉDIO ENTRE O AJUIZAMENTO E O ENCERRAMENTO DA INSTRUÇÃO - VARA DO TRABALHO DE INHUMAS

### ALCIANE MARGARIDA DE CARVALHO

#### SUMARÍSSIMO

| Qtd | Prazo Médio |
|-----|-------------|
| 80  | 32,95       |

| Nr. Processo                      | Ajuiz.   | nc. Instruçã | Prazo |
|-----------------------------------|----------|--------------|-------|
| RTSum - 0011433-15.2017.5.18.0281 | 11/09/17 | 12/09/17     | 1     |
| RTSum - 0011446-14.2017.5.18.0281 | 13/09/17 | 02/10/17     | 19    |
| RTSum - 0011449-66.2017.5.18.0281 | 14/09/17 | 14/09/17     | 0     |
| RTSum - 0011452-21.2017.5.18.0281 | 14/09/17 | 15/09/17     | 1     |
| RTSum - 0011480-86.2017.5.18.0281 | 19/09/17 | 20/09/17     | 1     |
| RTSum - 0011484-26.2017.5.18.0281 | 20/09/17 | 05/10/17     | 15    |
| RTSum - 0011558-80.2017.5.18.0281 | 06/10/17 | 27/11/17     | 52    |
| RTSum - 0011589-03.2017.5.18.0281 | 18/10/17 | 20/10/17     | 2     |
| RTSum - 0011623-75.2017.5.18.0281 | 27/10/17 | 11/12/17     | 45    |
| RTSum - 0011636-74.2017.5.18.0281 | 31/10/17 | 18/12/17     | 48    |
| RTSum - 0011649-73.2017.5.18.0281 | 04/11/17 | 13/12/17     | 39    |
| RTSum - 0011661-87.2017.5.18.0281 | 07/11/17 | 08/11/17     | 1     |
| RTSum - 0011700-84.2017.5.18.0281 | 10/11/17 | 17/11/17     | 7     |
| RTSum - 0011716-38.2017.5.18.0281 | 16/11/17 | 27/11/17     | 11    |
| RTSum - 0011722-45.2017.5.18.0281 | 20/11/17 | 23/11/17     | 3     |
| RTSum - 0011736-29.2017.5.18.0281 | 22/11/17 | 18/12/17     | 26    |
| RTSum - 0011737-14.2017.5.18.0281 | 22/11/17 | 18/12/17     | 26    |
| RTSum - 0011738-96.2017.5.18.0281 | 22/11/17 | 18/12/17     | 26    |
| RTSum - 0011739-81.2017.5.18.0281 | 22/11/17 | 12/12/17     | 20    |
| RTSum - 0011740-66.2017.5.18.0281 | 22/11/17 | 18/12/17     | 26    |
| RTSum - 0011741-51.2017.5.18.0281 | 22/11/17 | 18/12/17     | 26    |
| RTSum - 0011742-36.2017.5.18.0281 | 22/11/17 | 18/12/17     | 26    |
| RTSum - 0011743-21.2017.5.18.0281 | 22/11/17 | 18/12/17     | 26    |
| RTSum - 0011744-06.2017.5.18.0281 | 22/11/17 | 18/12/17     | 26    |
| RTSum - 0011745-88.2017.5.18.0281 | 22/11/17 | 18/12/17     | 26    |

**Legenda:**

**Ajuiz.** Data do Ajuizamento;

**Enc. da Instrução:** Data da conclusão para proferir sentença;

**Prazo:** Quantidade de dias decorridos do ajuizamento até o encerramento da instrução.



**PRAZO MÉDIO ENTRE O AJUIZAMENTO E O ENCERRAMENTO DA INSTRUÇÃO - VARA DO TRABALHO DE INHUMAS**

**ALCIANE MARGARIDA DE CARVALHO**

**SUMARÍSSIMO**

| Qtd | Prazo Médio |
|-----|-------------|
| 80  | 32,95       |

| Nr. Processo                      | Ajuiz.   | nc. Instruça | Prazo |
|-----------------------------------|----------|--------------|-------|
| RTSum - 0011746-73.2017.5.18.0281 | 22/11/17 | 18/12/17     | 26    |
| RTSum - 0011747-58.2017.5.18.0281 | 22/11/17 | 18/12/17     | 26    |
| RTSum - 0011748-43.2017.5.18.0281 | 22/11/17 | 18/12/17     | 26    |
| RTSum - 0011749-28.2017.5.18.0281 | 22/11/17 | 18/12/17     | 26    |
| RTSum - 0011750-13.2017.5.18.0281 | 22/11/17 | 18/12/17     | 26    |
| RTSum - 0011751-95.2017.5.18.0281 | 22/11/17 | 18/12/17     | 26    |
| RTSum - 0011752-80.2017.5.18.0281 | 22/11/17 | 18/12/17     | 26    |
| RTSum - 0011753-65.2017.5.18.0281 | 22/11/17 | 18/12/17     | 26    |
| RTSum - 0011754-50.2017.5.18.0281 | 22/11/17 | 18/12/17     | 26    |
| RTSum - 0011755-35.2017.5.18.0281 | 22/11/17 | 29/11/17     | 7     |
| RTSum - 0011755-35.2017.5.18.0281 | 22/11/17 | 18/12/17     | 26    |
| RTSum - 0011756-20.2017.5.18.0281 | 22/11/17 | 18/12/17     | 26    |
| RTSum - 0011757-05.2017.5.18.0281 | 22/11/17 | 18/12/17     | 26    |
| RTSum - 0011758-87.2017.5.18.0281 | 22/11/17 | 18/12/17     | 26    |
| RTSum - 0011759-72.2017.5.18.0281 | 22/11/17 | 18/12/17     | 26    |
| RTSum - 0011760-57.2017.5.18.0281 | 22/11/17 | 18/12/17     | 26    |
| RTSum - 0011762-27.2017.5.18.0281 | 22/11/17 | 23/11/17     | 1     |
| RTSum - 0011764-94.2017.5.18.0281 | 23/11/17 | 18/12/17     | 25    |
| RTSum - 0011766-64.2017.5.18.0281 | 23/11/17 | 23/11/17     | 0     |
| RTSum - 0011768-34.2017.5.18.0281 | 24/11/17 | 18/12/17     | 24    |
| RTSum - 0011769-19.2017.5.18.0281 | 24/11/17 | 28/11/17     | 4     |
| RTSum - 0011770-04.2017.5.18.0281 | 24/11/17 | 25/11/17     | 1     |
| RTSum - 0011772-71.2017.5.18.0281 | 24/11/17 | 29/11/17     | 5     |
| RTSum - 0011773-56.2017.5.18.0281 | 25/11/17 | 27/11/17     | 2     |
| RTSum - 0011774-41.2017.5.18.0281 | 25/11/17 | 29/11/17     | 4     |

**Legenda:**

**Ajuiz.** Data do Ajuizamento;

**Enc. da Instrução:** Data da conclusão para proferir sentença;

**Prazo:** Quantidade de dias decorridos do ajuizamento até o encerramento da instrução.



**PRAZO MÉDIO ENTRE O AJUIZAMENTO E O ENCERRAMENTO DA INSTRUÇÃO - VARA DO TRABALHO DE INHUMAS**

**ALCIANE MARGARIDA DE CARVALHO**

**SUMARÍSSIMO**

| Qtd | Prazo Médio |
|-----|-------------|
| 80  | 32,95       |

| Nr. Processo                      | Ajuiz.   | nc. Instruçã | Prazo |
|-----------------------------------|----------|--------------|-------|
| RTSum - 0011779-63.2017.5.18.0281 | 28/11/17 | 29/11/17     | 1     |
| RTSum - 0011788-25.2017.5.18.0281 | 01/12/17 | 01/12/17     | 0     |
| RTSum - 0011790-92.2017.5.18.0281 | 01/12/17 | 13/12/17     | 12    |
| RTSum - 0011792-62.2017.5.18.0281 | 02/12/17 | 13/12/17     | 11    |
| RTSum - 0011794-32.2017.5.18.0281 | 04/12/17 | 13/12/17     | 9     |
| RTSum - 0011816-90.2017.5.18.0281 | 06/12/17 | 07/12/17     | 1     |
| RTSum - 0011829-89.2017.5.18.0281 | 12/12/17 | 13/12/17     | 1     |
| RTSum - 0012278-81.2016.5.18.0281 | 21/11/16 | 11/09/17     | 294   |
| RTSum - 0012319-48.2016.5.18.0281 | 23/11/16 | 11/09/17     | 292   |

**Legenda:**

**Ajuiz.** Data do Ajuizamento;

**Enc. da Instrução:** Data da conclusão para proferir sentença;

**Prazo:** Quantidade de dias decorridos do ajuizamento até o encerramento da instrução.

**ANA TERRA FAGUNDES OLIVEIRA CRUZ**

**SUMARÍSSIMO**

| Qtd | Prazo Médio |
|-----|-------------|
| 21  | 49,33       |

| Nr. Processo                      | Ajuiz.   | nc. Instruçã | Prazo |
|-----------------------------------|----------|--------------|-------|
| RTSum - 0010813-37.2016.5.18.0281 | 20/04/16 | 04/09/17     | 502   |
| RTSum - 0010921-32.2017.5.18.0281 | 13/06/17 | 30/08/17     | 78    |
| RTSum - 0010988-94.2017.5.18.0281 | 27/06/17 | 21/08/17     | 55    |
| RTSum - 0011060-81.2017.5.18.0281 | 07/07/17 | 21/08/17     | 45    |

**Legenda:**

**Ajuiz.** Data do Ajuizamento;

**Enc. da Instrução:** Data da conclusão para proferir sentença;

**Prazo:** Quantidade de dias decorridos do ajuizamento até o encerramento da instrução.



## PRAZO MÉDIO ENTRE O AJUIZAMENTO E O ENCERRAMENTO DA INSTRUÇÃO - VARA DO TRABALHO DE INHUMAS

### ANA TERRA FAGUNDES OLIVEIRA CRUZ

#### SUMARÍSSIMO

| Qtd | Prazo Médio |
|-----|-------------|
| 21  | 49,33       |

| Nr. Processo                       | Ajuiz.   | nc. Instruça | Prazo |
|------------------------------------|----------|--------------|-------|
| RTSum - 00111111-92.2017.5.18.0281 | 15/07/17 | 21/08/17     | 37    |
| RTSum - 00111134-38.2017.5.18.0281 | 19/07/17 | 29/08/17     | 41    |
| RTSum - 00111166-43.2017.5.18.0281 | 25/07/17 | 30/08/17     | 36    |
| RTSum - 00111168-13.2017.5.18.0281 | 25/07/17 | 29/08/17     | 35    |
| RTSum - 00111190-71.2017.5.18.0281 | 26/07/17 | 31/08/17     | 36    |
| RTSum - 0011245-22.2017.5.18.0281  | 02/08/17 | 22/08/17     | 20    |
| RTSum - 0011247-89.2017.5.18.0281  | 02/08/17 | 31/08/17     | 29    |
| RTSum - 0011256-51.2017.5.18.0281  | 03/08/17 | 22/08/17     | 19    |
| RTSum - 0011261-73.2017.5.18.0281  | 06/08/17 | 22/08/17     | 16    |
| RTSum - 0011290-26.2017.5.18.0281  | 09/08/17 | 22/08/17     | 13    |
| RTSum - 0011300-70.2017.5.18.0281  | 11/08/17 | 29/08/17     | 18    |
| RTSum - 0011310-17.2017.5.18.0281  | 14/08/17 | 06/09/17     | 23    |
| RTSum - 0011322-31.2017.5.18.0281  | 16/08/17 | 30/08/17     | 14    |
| RTSum - 0011368-20.2017.5.18.0281  | 24/08/17 | 04/09/17     | 11    |
| RTSum - 0011393-33.2017.5.18.0281  | 30/08/17 | 31/08/17     | 1     |
| RTSum - 0011394-18.2017.5.18.0281  | 31/08/17 | 04/09/17     | 4     |
| RTSum - 0011398-55.2017.5.18.0281  | 01/09/17 | 04/09/17     | 3     |

**Legenda:**

Ajuiz. Data do Ajuizamento;

Enc. da Instrução: Data da conclusão para proferir sentença;

Prazo: Quantidade de dias decorridos do ajuizamento até o encerramento da instrução.

### DÂNIA CARBONERA SOARES

#### SUMARÍSSIMO

| Qtd | Prazo Médio |
|-----|-------------|
| 5   | 43          |



## PRAZO MÉDIO ENTRE O AJUIZAMENTO E O ENCERRAMENTO DA INSTRUÇÃO - VARA DO TRABALHO DE INHUMAS

### DÂNIA CARBONERA SOARES

#### SUMARÍSSIMO

| Qtd | Prazo Médio |
|-----|-------------|
| 5   | 43          |

| Nr. Processo                      | Ajuiz.   | nc. Instruçã | Prazo |
|-----------------------------------|----------|--------------|-------|
| RTSum - 0011123-09.2017.5.18.0281 | 18/07/17 | 25/09/17     | 69    |
| RTSum - 0011314-54.2017.5.18.0281 | 15/08/17 | 29/09/17     | 45    |
| RTSum - 0011523-23.2017.5.18.0281 | 02/10/17 | 30/11/17     | 59    |
| RTSum - 0011562-20.2017.5.18.0281 | 10/10/17 | 13/11/17     | 34    |
| RTSum - 0011654-95.2017.5.18.0281 | 06/11/17 | 14/11/17     | 8     |

**Legenda:**  
Ajuiz. Data do Ajuizamento;  
Enc. da Instrução: Data da conclusão para proferir sentença;  
Prazo: Quantidade de dias decorridos do ajuizamento até o encerramento da instrução.

### GUILHERME BRINGEL MURICI

#### SUMARÍSSIMO

| Qtd | Prazo Médio |
|-----|-------------|
| 10  | 45,4        |

| Nr. Processo                      | Ajuiz.   | nc. Instruçã | Prazo |
|-----------------------------------|----------|--------------|-------|
| RTSum - 0011269-50.2017.5.18.0281 | 07/08/17 | 25/10/17     | 79    |
| RTSum - 0011330-08.2017.5.18.0281 | 17/08/17 | 25/10/17     | 69    |
| RTSum - 0011335-30.2017.5.18.0281 | 17/08/17 | 06/11/17     | 81    |
| RTSum - 0011409-84.2017.5.18.0281 | 05/09/17 | 25/10/17     | 50    |
| RTSum - 0011460-95.2017.5.18.0281 | 16/09/17 | 27/10/17     | 41    |
| RTSum - 0011486-93.2017.5.18.0281 | 21/09/17 | 26/10/17     | 35    |
| RTSum - 0011501-62.2017.5.18.0281 | 27/09/17 | 06/11/17     | 40    |
| RTSum - 0011536-22.2017.5.18.0281 | 03/10/17 | 06/11/17     | 34    |

**Legenda:**  
Ajuiz. Data do Ajuizamento;  
Enc. da Instrução: Data da conclusão para proferir sentença;  
Prazo: Quantidade de dias decorridos do ajuizamento até o encerramento da instrução.



## PRAZO MÉDIO ENTRE O AJUIZAMENTO E O ENCERRAMENTO DA INSTRUÇÃO - VARA DO TRABALHO DE INHUMAS

### GUILHERME BRINGEL MURICI

#### SUMARÍSSIMO

| Qtd | Prazo Médio |
|-----|-------------|
| 10  | 45,4        |

| Nr. Processo                      | Ajuiz.   | nc. Instruçã | Prazo |
|-----------------------------------|----------|--------------|-------|
| RTSum - 0011591-70.2017.5.18.0281 | 19/10/17 | 30/10/17     | 11    |
| RTSum - 0011604-69.2017.5.18.0281 | 23/10/17 | 06/11/17     | 14    |

**Legenda:**  
Ajuiz. Data do Ajuizamento;  
Enc. da Instrução: Data da conclusão para proferir sentença;  
Prazo: Quantidade de dias decorridos do ajuizamento até o encerramento da instrução.

### LAIZ ALCÂNTARA PEREIRA

#### SUMARÍSSIMO

| Qtd | Prazo Médio |
|-----|-------------|
| 2   | 18          |

| Nr. Processo                      | Ajuiz.   | nc. Instruçã | Prazo |
|-----------------------------------|----------|--------------|-------|
| RTSum - 0011717-23.2017.5.18.0281 | 16/11/17 | 04/12/17     | 18    |
| RTSum - 0011718-08.2017.5.18.0281 | 16/11/17 | 04/12/17     | 18    |

**Legenda:**  
Ajuiz. Data do Ajuizamento;  
Enc. da Instrução: Data da conclusão para proferir sentença;  
Prazo: Quantidade de dias decorridos do ajuizamento até o encerramento da instrução.

### MARIA DAS GRAÇAS GONÇALVES OLIVEIRA

#### SUMARÍSSIMO

| Qtd | Prazo Médio |
|-----|-------------|
| 7   | 27          |

| Nr. Processo | Ajuiz. | nc. Instruçã | Prazo |
|--------------|--------|--------------|-------|
|--------------|--------|--------------|-------|





## PRAZO MÉDIO ENTRE O AJUIZAMENTO E O ENCERRAMENTO DA INSTRUÇÃO - VARA DO TRABALHO DE INHUMAS

### MARIA DAS GRAÇAS GONÇALVES OLIVEIRA

#### SUMARÍSSIMO

| Qtd | Prazo Médio |
|-----|-------------|
| 7   | 27          |

| Nr. Processo                      | Ajuiz.   | nc. Instruçã | Prazo |
|-----------------------------------|----------|--------------|-------|
| RTSum - 0011299-85.2017.5.18.0281 | 11/08/17 | 17/10/17     | 67    |
| RTSum - 0011418-46.2017.5.18.0281 | 06/09/17 | 17/10/17     | 41    |
| RTSum - 0011517-16.2017.5.18.0281 | 29/09/17 | 17/10/17     | 18    |
| RTSum - 0011518-98.2017.5.18.0281 | 29/09/17 | 17/10/17     | 18    |
| RTSum - 0011526-75.2017.5.18.0281 | 02/10/17 | 18/10/17     | 16    |
| RTSum - 0011528-45.2017.5.18.0281 | 02/10/17 | 18/10/17     | 16    |
| RTSum - 0011555-28.2017.5.18.0281 | 05/10/17 | 18/10/17     | 13    |

**Legenda:**

Ajuiz. Data do Ajuizamento;

Enc. da Instrução: Data da conclusão para proferir sentença;

Prazo: Quantidade de dias decorridos do ajuizamento até o encerramento da instrução.

### OSMAR PEDROSO

#### SUMARÍSSIMO

| Qtd | Prazo Médio |
|-----|-------------|
| 2   | 25          |

| Nr. Processo                      | Ajuiz.   | nc. Instruçã | Prazo |
|-----------------------------------|----------|--------------|-------|
| RTSum - 0011539-74.2017.5.18.0281 | 03/10/17 | 09/11/17     | 37    |
| RTSum - 0011616-83.2017.5.18.0281 | 25/10/17 | 07/11/17     | 13    |

**Legenda:**

Ajuiz. Data do Ajuizamento;

Enc. da Instrução: Data da conclusão para proferir sentença;

Prazo: Quantidade de dias decorridos do ajuizamento até o encerramento da instrução.

### Sem magistrado



## PRAZO MÉDIO ENTRE O AJUIZAMENTO E O ENCERRAMENTO DA INSTRUÇÃO - VARA DO TRABALHO DE INHUMAS

### Sem magistrado

#### SUMARÍSSIMO

| Qtd | Prazo Médio |
|-----|-------------|
| 299 | 56,23       |

| Nr. Processo                      | Ajuiz.   | nc. Instruçã | Prazo |
|-----------------------------------|----------|--------------|-------|
| RTSum - 0010004-13.2017.5.18.0281 | 03/01/17 | 14/02/17     | 42    |
| RTSum - 0010009-35.2017.5.18.0281 | 04/01/17 | 09/03/17     | 64    |
| RTSum - 0010016-27.2017.5.18.0281 | 06/01/17 | 02/03/17     | 55    |
| RTSum - 0010023-19.2017.5.18.0281 | 10/01/17 | 03/03/17     | 52    |
| RTSum - 0010025-86.2017.5.18.0281 | 10/01/17 | 16/02/17     | 37    |
| RTSum - 0010026-71.2017.5.18.0281 | 10/01/17 | 07/02/17     | 28    |
| RTSum - 0010028-80.2013.5.18.0281 | 08/02/13 | 12/02/17     | 1.465 |
| RTSum - 0010029-65.2013.5.18.0281 | 08/02/13 | 12/02/17     | 1.465 |
| RTSum - 0010034-48.2017.5.18.0281 | 11/01/17 | 10/04/17     | 89    |
| RTSum - 0010034-87.2013.5.18.0281 | 08/02/13 | 12/02/17     | 1.465 |
| RTSum - 0010039-70.2017.5.18.0281 | 12/01/17 | 12/01/17     | 0     |
| RTSum - 0010044-92.2017.5.18.0281 | 16/01/17 | 13/02/17     | 28    |
| RTSum - 0010045-77.2017.5.18.0281 | 16/01/17 | 06/03/17     | 49    |
| RTSum - 0010046-62.2017.5.18.0281 | 16/01/17 | 13/02/17     | 28    |
| RTSum - 0010048-32.2017.5.18.0281 | 16/01/17 | 13/02/17     | 28    |
| RTSum - 0010049-17.2017.5.18.0281 | 16/01/17 | 08/02/17     | 23    |
| RTSum - 0010053-54.2017.5.18.0281 | 17/01/17 | 08/02/17     | 22    |
| RTSum - 0010058-76.2017.5.18.0281 | 17/01/17 | 17/01/17     | 0     |
| RTSum - 0010074-30.2017.5.18.0281 | 19/01/17 | 19/01/17     | 0     |
| RTSum - 0010075-15.2017.5.18.0281 | 19/01/17 | 23/05/17     | 124   |
| RTSum - 0010078-67.2017.5.18.0281 | 19/01/17 | 04/05/17     | 105   |
| RTSum - 0010082-07.2017.5.18.0281 | 20/01/17 | 13/02/17     | 24    |
| RTSum - 0010083-89.2017.5.18.0281 | 20/01/17 | 08/02/17     | 19    |
| RTSum - 0010091-66.2017.5.18.0281 | 20/01/17 | 23/01/17     | 3     |

**Legenda:**

**Ajuiz. Data do Ajuizamento;**

**Enc. da Instrução: Data da conclusão para proferir sentença;**

**Prazo: Quantidade de dias decorridos do ajuizamento até o encerramento da instrução.**



## PRAZO MÉDIO ENTRE O AJUIZAMENTO E O ENCERRAMENTO DA INSTRUÇÃO - VARA DO TRABALHO DE INHUMAS

### Sem magistrado

#### SUMARÍSSIMO

| Qtd | Prazo Médio |
|-----|-------------|
| 299 | 56,23       |

| Nr. Processo                      | Ajuiz.   | nc. Instruçã | Prazo |
|-----------------------------------|----------|--------------|-------|
| RTSum - 0010092-51.2017.5.18.0281 | 21/01/17 | 14/02/17     | 24    |
| RTSum - 0010096-88.2017.5.18.0281 | 23/01/17 | 01/02/17     | 9     |
| RTSum - 0010103-80.2017.5.18.0281 | 23/01/17 | 14/02/17     | 22    |
| RTSum - 0010110-72.2017.5.18.0281 | 24/01/17 | 13/02/17     | 20    |
| RTSum - 0010115-94.2017.5.18.0281 | 25/01/17 | 13/02/17     | 19    |
| RTSum - 0010116-79.2017.5.18.0281 | 25/01/17 | 26/01/17     | 1     |
| RTSum - 0010129-78.2017.5.18.0281 | 26/01/17 | 09/02/17     | 14    |
| RTSum - 0010130-63.2017.5.18.0281 | 26/01/17 | 13/03/17     | 46    |
| RTSum - 0010135-85.2017.5.18.0281 | 27/01/17 | 27/01/17     | 0     |
| RTSum - 0010141-92.2017.5.18.0281 | 30/01/17 | 08/03/17     | 37    |
| RTSum - 0010142-77.2017.5.18.0281 | 30/01/17 | 14/02/17     | 15    |
| RTSum - 0010143-62.2017.5.18.0281 | 30/01/17 | 08/03/17     | 37    |
| RTSum - 0010144-47.2017.5.18.0281 | 30/01/17 | 14/02/17     | 15    |
| RTSum - 0010145-32.2017.5.18.0281 | 30/01/17 | 13/02/17     | 14    |
| RTSum - 0010146-17.2017.5.18.0281 | 30/01/17 | 15/02/17     | 16    |
| RTSum - 0010147-02.2017.5.18.0281 | 30/01/17 | 08/03/17     | 37    |
| RTSum - 0010148-84.2017.5.18.0281 | 30/01/17 | 20/02/17     | 21    |
| RTSum - 0010149-69.2017.5.18.0281 | 30/01/17 | 16/02/17     | 17    |
| RTSum - 0010150-54.2017.5.18.0281 | 30/01/17 | 15/02/17     | 16    |
| RTSum - 0010152-24.2017.5.18.0281 | 30/01/17 | 16/02/17     | 17    |
| RTSum - 0010153-09.2017.5.18.0281 | 30/01/17 | 22/03/17     | 51    |
| RTSum - 0010154-91.2017.5.18.0281 | 30/01/17 | 15/02/17     | 16    |
| RTSum - 0010159-16.2017.5.18.0281 | 30/01/17 | 31/01/17     | 1     |
| RTSum - 0010162-68.2017.5.18.0281 | 31/01/17 | 15/02/17     | 15    |
| RTSum - 0010168-75.2017.5.18.0281 | 01/02/17 | 15/02/17     | 14    |

**Legenda:**

**Ajuiz.** Data do Ajuizamento;

**Enc. da Instrução:** Data da conclusão para proferir sentença;

**Prazo:** Quantidade de dias decorridos do ajuizamento até o encerramento da instrução.



## PRAZO MÉDIO ENTRE O AJUIZAMENTO E O ENCERRAMENTO DA INSTRUÇÃO - VARA DO TRABALHO DE INHUMAS

### Sem magistrado

#### SUMARÍSSIMO

| Qtd | Prazo Médio |
|-----|-------------|
| 299 | 56,23       |

| Nr. Processo                      | Ajuiz.   | nc. Instruça | Prazo |
|-----------------------------------|----------|--------------|-------|
| RTSum - 0010172-15.2017.5.18.0281 | 01/02/17 | 15/02/17     | 14    |
| RTSum - 0010175-67.2017.5.18.0281 | 01/02/17 | 20/02/17     | 19    |
| RTSum - 0010176-52.2017.5.18.0281 | 01/02/17 | 02/02/17     | 1     |
| RTSum - 0010177-37.2017.5.18.0281 | 01/02/17 | 02/02/17     | 1     |
| RTSum - 0010196-43.2017.5.18.0281 | 03/02/17 | 20/03/17     | 45    |
| RTSum - 0010197-28.2017.5.18.0281 | 03/02/17 | 20/03/17     | 45    |
| RTSum - 0010202-50.2017.5.18.0281 | 03/02/17 | 20/02/17     | 17    |
| RTSum - 0010208-57.2017.5.18.0281 | 06/02/17 | 07/02/17     | 1     |
| RTSum - 0010209-42.2017.5.18.0281 | 06/02/17 | 20/02/17     | 14    |
| RTSum - 0010210-27.2017.5.18.0281 | 06/02/17 | 07/02/17     | 1     |
| RTSum - 0010215-49.2017.5.18.0281 | 06/02/17 | 06/02/17     | 0     |
| RTSum - 0010219-86.2017.5.18.0281 | 07/02/17 | 20/02/17     | 13    |
| RTSum - 0010220-71.2017.5.18.0281 | 07/02/17 | 20/02/17     | 13    |
| RTSum - 0010224-11.2017.5.18.0281 | 07/02/17 | 20/02/17     | 13    |
| RTSum - 0010225-93.2017.5.18.0281 | 07/02/17 | 05/04/17     | 57    |
| RTSum - 0010228-48.2017.5.18.0281 | 08/02/17 | 11/03/17     | 31    |
| RTSum - 0010238-92.2017.5.18.0281 | 09/02/17 | 05/05/17     | 85    |
| RTSum - 0010246-69.2017.5.18.0281 | 10/02/17 | 10/04/17     | 59    |
| RTSum - 0010248-39.2017.5.18.0281 | 10/02/17 | 11/04/17     | 60    |
| RTSum - 0010249-24.2017.5.18.0281 | 10/02/17 | 25/04/17     | 74    |
| RTSum - 0010251-91.2017.5.18.0281 | 13/02/17 | 13/02/17     | 0     |
| RTSum - 0010252-76.2017.5.18.0281 | 13/02/17 | 07/03/17     | 22    |
| RTSum - 0010255-31.2017.5.18.0281 | 13/02/17 | 28/04/17     | 74    |
| RTSum - 0010259-68.2017.5.18.0281 | 14/02/17 | 27/04/17     | 72    |
| RTSum - 0010269-15.2017.5.18.0281 | 15/02/17 | 15/02/17     | 0     |

**Legenda:**

**Ajuiz.** Data do Ajuizamento;

**Enc. da Instrução:** Data da conclusão para proferir sentença;

**Prazo:** Quantidade de dias decorridos do ajuizamento até o encerramento da instrução.



## PRAZO MÉDIO ENTRE O AJUIZAMENTO E O ENCERRAMENTO DA INSTRUÇÃO - VARA DO TRABALHO DE INHUMAS

### Sem magistrado

#### SUMARÍSSIMO

| Qtd | Prazo Médio |
|-----|-------------|
| 299 | 56,23       |

| Nr. Processo                      | Ajuiz.   | nc. Instruçã | Prazo |
|-----------------------------------|----------|--------------|-------|
| RTSum - 0010273-52.2017.5.18.0281 | 15/02/17 | 07/03/17     | 20    |
| RTSum - 0010276-07.2017.5.18.0281 | 15/02/17 | 17/02/17     | 2     |
| RTSum - 0010279-59.2017.5.18.0281 | 15/02/17 | 08/05/17     | 82    |
| RTSum - 0010282-14.2017.5.18.0281 | 16/02/17 | 17/02/17     | 1     |
| RTSum - 0010283-96.2017.5.18.0281 | 16/02/17 | 07/03/17     | 19    |
| RTSum - 0010284-81.2017.5.18.0281 | 16/02/17 | 17/02/17     | 1     |
| RTSum - 0010285-66.2017.5.18.0281 | 16/02/17 | 17/02/17     | 1     |
| RTSum - 0010293-43.2017.5.18.0281 | 17/02/17 | 08/03/17     | 19    |
| RTSum - 0010303-87.2017.5.18.0281 | 20/02/17 | 09/03/17     | 17    |
| RTSum - 0010304-72.2017.5.18.0281 | 20/02/17 | 27/03/17     | 35    |
| RTSum - 0010305-57.2017.5.18.0281 | 20/02/17 | 09/03/17     | 17    |
| RTSum - 0010331-55.2017.5.18.0281 | 24/02/17 | 24/02/17     | 0     |
| RTSum - 0010333-25.2017.5.18.0281 | 24/02/17 | 27/04/17     | 62    |
| RTSum - 0010334-10.2017.5.18.0281 | 24/02/17 | 06/04/17     | 41    |
| RTSum - 0010335-92.2017.5.18.0281 | 24/02/17 | 10/04/17     | 45    |
| RTSum - 0010336-77.2017.5.18.0281 | 24/02/17 | 06/04/17     | 41    |
| RTSum - 0010337-62.2017.5.18.0281 | 24/02/17 | 08/04/17     | 43    |
| RTSum - 0010339-32.2017.5.18.0281 | 24/02/17 | 02/03/17     | 6     |
| RTSum - 0010341-02.2017.5.18.0281 | 24/02/17 | 27/04/17     | 62    |
| RTSum - 0010342-84.2017.5.18.0281 | 24/02/17 | 02/03/17     | 6     |
| RTSum - 0010344-54.2017.5.18.0281 | 01/03/17 | 11/04/17     | 41    |
| RTSum - 0010346-24.2017.5.18.0281 | 01/03/17 | 27/03/17     | 26    |
| RTSum - 0010347-09.2017.5.18.0281 | 01/03/17 | 12/04/17     | 42    |
| RTSum - 0010351-85.2013.5.18.0281 | 22/04/13 | 12/02/17     | 1.392 |
| RTSum - 0010353-16.2017.5.18.0281 | 01/03/17 | 06/04/17     | 36    |

**Legenda:**  
Ajuiz. Data do Ajuizamento;  
Enc. da Instrução: Data da conclusão para proferir sentença;  
Prazo: Quantidade de dias decorridos do ajuizamento até o encerramento da instrução.



## PRAZO MÉDIO ENTRE O AJUIZAMENTO E O ENCERRAMENTO DA INSTRUÇÃO - VARA DO TRABALHO DE INHUMAS

### Sem magistrado

#### SUMARÍSSIMO

| Qtd | Prazo Médio |
|-----|-------------|
| 299 | 56,23       |

| Nr. Processo                      | Ajuiz.   | nc. Instruçã | Prazo |
|-----------------------------------|----------|--------------|-------|
| RTSum - 0010361-90.2017.5.18.0281 | 03/03/17 | 25/04/17     | 53    |
| RTSum - 0010373-07.2017.5.18.0281 | 06/03/17 | 07/03/17     | 1     |
| RTSum - 0010376-59.2017.5.18.0281 | 06/03/17 | 27/03/17     | 21    |
| RTSum - 0010377-44.2017.5.18.0281 | 06/03/17 | 27/04/17     | 52    |
| RTSum - 0010379-14.2017.5.18.0281 | 06/03/17 | 10/04/17     | 35    |
| RTSum - 0010381-81.2017.5.18.0281 | 06/03/17 | 10/04/17     | 35    |
| RTSum - 0010384-36.2017.5.18.0281 | 06/03/17 | 25/04/17     | 50    |
| RTSum - 0010385-21.2017.5.18.0281 | 07/03/17 | 10/04/17     | 34    |
| RTSum - 0010391-28.2017.5.18.0281 | 08/03/17 | 08/03/17     | 0     |
| RTSum - 0010392-13.2017.5.18.0281 | 08/03/17 | 27/03/17     | 19    |
| RTSum - 0010393-95.2017.5.18.0281 | 08/03/17 | 03/04/17     | 26    |
| RTSum - 0010413-86.2017.5.18.0281 | 10/03/17 | 27/03/17     | 17    |
| RTSum - 0010414-71.2017.5.18.0281 | 10/03/17 | 10/03/17     | 0     |
| RTSum - 0010420-78.2017.5.18.0281 | 13/03/17 | 13/03/17     | 0     |
| RTSum - 0010424-18.2017.5.18.0281 | 14/03/17 | 27/03/17     | 13    |
| RTSum - 0010449-31.2017.5.18.0281 | 16/03/17 | 11/04/17     | 26    |
| RTSum - 0010463-15.2017.5.18.0281 | 19/03/17 | 22/03/17     | 3     |
| RTSum - 0010467-52.2017.5.18.0281 | 20/03/17 | 22/03/17     | 2     |
| RTSum - 0010467-52.2017.5.18.0281 | 20/03/17 | 27/04/17     | 38    |
| RTSum - 0010469-22.2017.5.18.0281 | 20/03/17 | 22/03/17     | 2     |
| RTSum - 0010474-44.2017.5.18.0281 | 21/03/17 | 22/03/17     | 1     |
| RTSum - 0010486-58.2017.5.18.0281 | 22/03/17 | 30/03/17     | 8     |
| RTSum - 0010491-80.2017.5.18.0281 | 23/03/17 | 29/03/17     | 6     |
| RTSum - 0010494-35.2017.5.18.0281 | 23/03/17 | 10/04/17     | 18    |
| RTSum - 0010499-57.2017.5.18.0281 | 24/03/17 | 13/07/17     | 111   |

**Legenda:**

**Ajuiz.** Data do Ajuizamento;

**Enc. da Instrução:** Data da conclusão para proferir sentença;

**Prazo:** Quantidade de dias decorridos do ajuizamento até o encerramento da instrução.



## PRAZO MÉDIO ENTRE O AJUIZAMENTO E O ENCERRAMENTO DA INSTRUÇÃO - VARA DO TRABALHO DE INHUMAS

### Sem magistrado

#### SUMARÍSSIMO

| Qtd | Prazo Médio |
|-----|-------------|
| 299 | 56,23       |

| Nr. Processo                      | Ajuiz.   | nc. Instruçã | Prazo |
|-----------------------------------|----------|--------------|-------|
| RTSum - 0010503-94.2017.5.18.0281 | 25/03/17 | 10/04/17     | 16    |
| RTSum - 0010509-04.2017.5.18.0281 | 27/03/17 | 30/03/17     | 3     |
| RTSum - 0010515-11.2017.5.18.0281 | 28/03/17 | 30/03/17     | 2     |
| RTSum - 0010517-78.2017.5.18.0281 | 28/03/17 | 16/05/17     | 49    |
| RTSum - 0010518-63.2017.5.18.0281 | 28/03/17 | 11/04/17     | 14    |
| RTSum - 0010520-33.2017.5.18.0281 | 29/03/17 | 03/05/17     | 35    |
| RTSum - 0010524-70.2017.5.18.0281 | 29/03/17 | 11/04/17     | 13    |
| RTSum - 0010526-40.2017.5.18.0281 | 30/03/17 | 31/03/17     | 1     |
| RTSum - 0010545-46.2017.5.18.0281 | 04/04/17 | 25/04/17     | 21    |
| RTSum - 0010546-31.2017.5.18.0281 | 04/04/17 | 25/04/17     | 21    |
| RTSum - 0010552-38.2017.5.18.0281 | 04/04/17 | 05/04/17     | 1     |
| RTSum - 0010554-08.2017.5.18.0281 | 04/04/17 | 05/04/17     | 1     |
| RTSum - 0010556-75.2017.5.18.0281 | 04/04/17 | 18/05/17     | 44    |
| RTSum - 0010562-82.2017.5.18.0281 | 05/04/17 | 06/04/17     | 1     |
| RTSum - 0010566-22.2017.5.18.0281 | 06/04/17 | 06/04/17     | 0     |
| RTSum - 0010570-59.2017.5.18.0281 | 06/04/17 | 25/04/17     | 19    |
| RTSum - 0010571-44.2017.5.18.0281 | 06/04/17 | 14/06/17     | 69    |
| RTSum - 0010572-29.2017.5.18.0281 | 06/04/17 | 07/04/17     | 1     |
| RTSum - 0010573-14.2017.5.18.0281 | 06/04/17 | 07/04/17     | 1     |
| RTSum - 0010575-81.2017.5.18.0281 | 07/04/17 | 07/04/17     | 0     |
| RTSum - 0010594-87.2017.5.18.0281 | 12/04/17 | 18/04/17     | 6     |
| RTSum - 0010597-42.2017.5.18.0281 | 12/04/17 | 18/04/17     | 6     |
| RTSum - 0010609-56.2017.5.18.0281 | 17/04/17 | 02/05/17     | 15    |
| RTSum - 0010616-48.2017.5.18.0281 | 17/04/17 | 19/04/17     | 2     |
| RTSum - 0010627-14.2016.5.18.0281 | 29/03/16 | 30/03/17     | 366   |

**Legenda:**

**Ajuiz.** Data do Ajuizamento;

**Enc. da Instrução:** Data da conclusão para proferir sentença;

**Prazo:** Quantidade de dias decorridos do ajuizamento até o encerramento da instrução.



## PRAZO MÉDIO ENTRE O AJUIZAMENTO E O ENCERRAMENTO DA INSTRUÇÃO - VARA DO TRABALHO DE INHUMAS

### Sem magistrado

#### SUMARÍSSIMO

| Qtd | Prazo Médio |
|-----|-------------|
| 299 | 56,23       |

| Nr. Processo                      | Ajuiz.   | nc. Instruça | Prazo |
|-----------------------------------|----------|--------------|-------|
| RTSum - 0010632-02.2017.5.18.0281 | 19/04/17 | 13/06/17     | 55    |
| RTSum - 0010633-84.2017.5.18.0281 | 19/04/17 | 20/04/17     | 1     |
| RTSum - 0010635-54.2017.5.18.0281 | 19/04/17 | 15/05/17     | 26    |
| RTSum - 0010638-09.2017.5.18.0281 | 20/04/17 | 20/04/17     | 0     |
| RTSum - 0010639-91.2017.5.18.0281 | 20/04/17 | 25/05/17     | 35    |
| RTSum - 0010641-61.2017.5.18.0281 | 20/04/17 | 20/04/17     | 0     |
| RTSum - 0010653-75.2017.5.18.0281 | 24/04/17 | 24/05/17     | 30    |
| RTSum - 0010654-60.2017.5.18.0281 | 24/04/17 | 24/05/17     | 30    |
| RTSum - 0010658-97.2017.5.18.0281 | 24/04/17 | 27/04/17     | 3     |
| RTSum - 0010662-37.2017.5.18.0281 | 24/04/17 | 28/04/17     | 4     |
| RTSum - 0010665-89.2017.5.18.0281 | 25/04/17 | 28/04/17     | 3     |
| RTSum - 0010670-14.2017.5.18.0281 | 25/04/17 | 02/05/17     | 7     |
| RTSum - 0010677-06.2017.5.18.0281 | 27/04/17 | 29/05/17     | 32    |
| RTSum - 0010685-80.2017.5.18.0281 | 27/04/17 | 16/05/17     | 19    |
| RTSum - 0010686-65.2017.5.18.0281 | 27/04/17 | 16/05/17     | 19    |
| RTSum - 0010688-35.2017.5.18.0281 | 28/04/17 | 03/05/17     | 5     |
| RTSum - 0010690-05.2017.5.18.0281 | 28/04/17 | 03/05/17     | 5     |
| RTSum - 0010697-94.2017.5.18.0281 | 02/05/17 | 13/06/17     | 42    |
| RTSum - 0010700-49.2017.5.18.0281 | 02/05/17 | 04/05/17     | 2     |
| RTSum - 0010702-19.2017.5.18.0281 | 03/05/17 | 04/05/17     | 1     |
| RTSum - 0010703-04.2017.5.18.0281 | 03/05/17 | 04/05/17     | 1     |
| RTSum - 0010708-26.2017.5.18.0281 | 04/05/17 | 22/05/17     | 18    |
| RTSum - 0010709-11.2017.5.18.0281 | 04/05/17 | 23/05/17     | 19    |
| RTSum - 0010716-03.2017.5.18.0281 | 05/05/17 | 08/05/17     | 3     |
| RTSum - 0010718-70.2017.5.18.0281 | 05/05/17 | 14/06/17     | 40    |

**Legenda:**

**Ajuiz.** Data do Ajuizamento;

**Enc. da Instrução:** Data da conclusão para proferir sentença;

**Prazo:** Quantidade de dias decorridos do ajuizamento até o encerramento da instrução.





## PRAZO MÉDIO ENTRE O AJUIZAMENTO E O ENCERRAMENTO DA INSTRUÇÃO - VARA DO TRABALHO DE INHUMAS

### Sem magistrado

#### SUMARÍSSIMO

| Qtd | Prazo Médio |
|-----|-------------|
| 299 | 56,23       |

| Nr. Processo                      | Ajuiz.   | nc. Instruça | Prazo |
|-----------------------------------|----------|--------------|-------|
| RTSum - 0010720-40.2017.5.18.0281 | 05/05/17 | 22/05/17     | 17    |
| RTSum - 0010721-25.2017.5.18.0281 | 05/05/17 | 24/05/17     | 19    |
| RTSum - 0010722-10.2017.5.18.0281 | 05/05/17 | 24/05/17     | 19    |
| RTSum - 0010724-77.2017.5.18.0281 | 05/05/17 | 24/05/17     | 19    |
| RTSum - 0010730-84.2017.5.18.0281 | 08/05/17 | 22/05/17     | 14    |
| RTSum - 0010731-69.2017.5.18.0281 | 08/05/17 | 24/05/17     | 16    |
| RTSum - 0010732-54.2017.5.18.0281 | 08/05/17 | 24/05/17     | 16    |
| RTSum - 0010738-61.2017.5.18.0281 | 09/05/17 | 09/05/17     | 0     |
| RTSum - 0010746-38.2017.5.18.0281 | 10/05/17 | 24/05/17     | 14    |
| RTSum - 0010747-23.2017.5.18.0281 | 11/05/17 | 24/05/17     | 13    |
| RTSum - 0010760-22.2017.5.18.0281 | 11/05/17 | 25/05/17     | 14    |
| RTSum - 0010770-66.2017.5.18.0281 | 15/05/17 | 29/05/17     | 14    |
| RTSum - 0010773-21.2017.5.18.0281 | 15/05/17 | 29/05/17     | 14    |
| RTSum - 0010783-65.2017.5.18.0281 | 17/05/17 | 18/05/17     | 1     |
| RTSum - 0010783-65.2017.5.18.0281 | 17/05/17 | 13/07/17     | 57    |
| RTSum - 0010792-27.2017.5.18.0281 | 18/05/17 | 19/05/17     | 1     |
| RTSum - 0010811-33.2017.5.18.0281 | 23/05/17 | 24/05/17     | 1     |
| RTSum - 0010812-18.2017.5.18.0281 | 23/05/17 | 24/05/17     | 1     |
| RTSum - 0010813-03.2017.5.18.0281 | 23/05/17 | 13/06/17     | 21    |
| RTSum - 0010814-85.2017.5.18.0281 | 23/05/17 | 24/05/17     | 1     |
| RTSum - 0010817-40.2017.5.18.0281 | 24/05/17 | 13/06/17     | 20    |
| RTSum - 0010822-62.2017.5.18.0281 | 24/05/17 | 24/05/17     | 0     |
| RTSum - 0010833-91.2017.5.18.0281 | 25/05/17 | 13/06/17     | 19    |
| RTSum - 0010834-76.2017.5.18.0281 | 25/05/17 | 13/06/17     | 19    |
| RTSum - 0010835-61.2017.5.18.0281 | 25/05/17 | 13/06/17     | 19    |

**Legenda:**

**Ajuiz.** Data do Ajuizamento;

**Enc. da Instrução:** Data da conclusão para proferir sentença;

**Prazo:** Quantidade de dias decorridos do ajuizamento até o encerramento da instrução.



## PRAZO MÉDIO ENTRE O AJUIZAMENTO E O ENCERRAMENTO DA INSTRUÇÃO - VARA DO TRABALHO DE INHUMAS

### Sem magistrado

#### SUMARÍSSIMO

| Qtd | Prazo Médio |
|-----|-------------|
| 299 | 56,23       |

| Nr. Processo                      | Ajuiz.   | nc. Instruçã | Prazo |
|-----------------------------------|----------|--------------|-------|
| RTSum - 0010838-16.2017.5.18.0281 | 26/05/17 | 26/05/17     | 0     |
| RTSum - 0010839-98.2017.5.18.0281 | 26/05/17 | 26/05/17     | 0     |
| RTSum - 0010851-15.2017.5.18.0281 | 29/05/17 | 13/06/17     | 15    |
| RTSum - 0010857-22.2017.5.18.0281 | 30/05/17 | 11/07/17     | 42    |
| RTSum - 0010859-89.2017.5.18.0281 | 30/05/17 | 20/06/17     | 21    |
| RTSum - 0010860-74.2017.5.18.0281 | 30/05/17 | 19/06/17     | 20    |
| RTSum - 0010861-59.2017.5.18.0281 | 30/05/17 | 19/06/17     | 20    |
| RTSum - 0010863-29.2017.5.18.0281 | 30/05/17 | 05/06/17     | 6     |
| RTSum - 0010866-81.2017.5.18.0281 | 31/05/17 | 05/06/17     | 5     |
| RTSum - 0010868-51.2017.5.18.0281 | 31/05/17 | 25/07/17     | 55    |
| RTSum - 0010877-13.2017.5.18.0281 | 01/06/17 | 05/06/17     | 4     |
| RTSum - 0010889-27.2017.5.18.0281 | 05/06/17 | 05/06/17     | 0     |
| RTSum - 0010894-49.2017.5.18.0281 | 06/06/17 | 17/07/17     | 41    |
| RTSum - 0010905-78.2017.5.18.0281 | 07/06/17 | 09/06/17     | 2     |
| RTSum - 0010906-63.2017.5.18.0281 | 07/06/17 | 13/06/17     | 6     |
| RTSum - 0010913-55.2017.5.18.0281 | 08/06/17 | 14/06/17     | 6     |
| RTSum - 0010914-40.2017.5.18.0281 | 08/06/17 | 14/06/17     | 6     |
| RTSum - 0010916-10.2017.5.18.0281 | 09/06/17 | 14/06/17     | 5     |
| RTSum - 0010918-77.2017.5.18.0281 | 11/06/17 | 26/06/17     | 15    |
| RTSum - 0010927-39.2017.5.18.0281 | 14/06/17 | 11/07/17     | 27    |
| RTSum - 0010931-76.2017.5.18.0281 | 16/06/17 | 11/07/17     | 25    |
| RTSum - 0010951-67.2017.5.18.0281 | 20/06/17 | 11/07/17     | 21    |
| RTSum - 0010952-52.2017.5.18.0281 | 20/06/17 | 11/07/17     | 21    |
| RTSum - 0010956-89.2017.5.18.0281 | 21/06/17 | 11/07/17     | 20    |
| RTSum - 0010961-14.2017.5.18.0281 | 21/06/17 | 11/07/17     | 20    |

**Legenda:**

**Ajuiz.** Data do Ajuizamento;

**Enc. da Instrução:** Data da conclusão para proferir sentença;

**Prazo:** Quantidade de dias decorridos do ajuizamento até o encerramento da instrução.



## PRAZO MÉDIO ENTRE O AJUIZAMENTO E O ENCERRAMENTO DA INSTRUÇÃO - VARA DO TRABALHO DE INHUMAS

### Sem magistrado

#### SUMARÍSSIMO

| Qtd | Prazo Médio |
|-----|-------------|
| 299 | 56,23       |

| Nr. Processo                      | Ajuiz.   | nc. Instruça | Prazo |
|-----------------------------------|----------|--------------|-------|
| RTSum - 0010968-06.2017.5.18.0281 | 23/06/17 | 11/07/17     | 18    |
| RTSum - 0010975-95.2017.5.18.0281 | 25/06/17 | 11/07/17     | 16    |
| RTSum - 0010990-64.2017.5.18.0281 | 27/06/17 | 25/07/17     | 28    |
| RTSum - 0010994-04.2017.5.18.0281 | 27/06/17 | 29/06/17     | 2     |
| RTSum - 0010997-56.2017.5.18.0281 | 28/06/17 | 17/07/17     | 19    |
| RTSum - 0010998-41.2017.5.18.0281 | 28/06/17 | 17/07/17     | 19    |
| RTSum - 0011002-78.2017.5.18.0281 | 28/06/17 | 03/07/17     | 5     |
| RTSum - 0011009-70.2017.5.18.0281 | 29/06/17 | 25/07/17     | 26    |
| RTSum - 0011027-91.2017.5.18.0281 | 03/07/17 | 19/07/17     | 16    |
| RTSum - 0011038-23.2017.5.18.0281 | 04/07/17 | 20/07/17     | 16    |
| RTSum - 0011050-37.2017.5.18.0281 | 06/07/17 | 10/07/17     | 4     |
| RTSum - 0011051-22.2017.5.18.0281 | 07/07/17 | 24/07/17     | 17    |
| RTSum - 0011054-74.2017.5.18.0281 | 07/07/17 | 24/07/17     | 17    |
| RTSum - 0011055-59.2017.5.18.0281 | 07/07/17 | 26/07/17     | 19    |
| RTSum - 0011061-66.2017.5.18.0281 | 07/07/17 | 20/07/17     | 13    |
| RTSum - 0011077-20.2017.5.18.0281 | 11/07/17 | 24/07/17     | 13    |
| RTSum - 0011079-87.2017.5.18.0281 | 11/07/17 | 24/07/17     | 13    |
| RTSum - 0011095-41.2017.5.18.0281 | 13/07/17 | 14/07/17     | 1     |
| RTSum - 0011096-26.2017.5.18.0281 | 13/07/17 | 24/07/17     | 11    |
| RTSum - 0011100-97.2016.5.18.0281 | 30/05/16 | 23/02/17     | 269   |
| RTSum - 0011108-40.2017.5.18.0281 | 14/07/17 | 21/07/17     | 7     |
| RTSum - 0011112-77.2017.5.18.0281 | 17/07/17 | 25/07/17     | 8     |
| RTSum - 0011114-47.2017.5.18.0281 | 17/07/17 | 21/07/17     | 4     |
| RTSum - 0011118-84.2017.5.18.0281 | 17/07/17 | 26/07/17     | 9     |
| RTSum - 0011132-68.2017.5.18.0281 | 19/07/17 | 27/07/17     | 8     |

**Legenda:**

**Ajuiz.** Data do Ajuizamento;

**Enc. da Instrução:** Data da conclusão para proferir sentença;

**Prazo:** Quantidade de dias decorridos do ajuizamento até o encerramento da instrução.



## PRAZO MÉDIO ENTRE O AJUIZAMENTO E O ENCERRAMENTO DA INSTRUÇÃO - VARA DO TRABALHO DE INHUMAS

### Sem magistrado

#### SUMARÍSSIMO

| Qtd | Prazo Médio |
|-----|-------------|
| 299 | 56,23       |

| Nr. Processo                      | Ajuiz.   | nc. Instruçã | Prazo |
|-----------------------------------|----------|--------------|-------|
| RTSum - 0011199-33.2017.5.18.0281 | 27/07/17 | 28/07/17     | 1     |
| RTSum - 0011452-55.2016.5.18.0281 | 11/07/16 | 14/02/17     | 218   |
| RTSum - 0011528-16.2015.5.18.0281 | 20/08/15 | 06/02/17     | 536   |
| RTSum - 0011700-21.2016.5.18.0281 | 05/08/16 | 25/01/17     | 173   |
| RTSum - 0011861-31.2016.5.18.0281 | 30/08/16 | 10/03/17     | 192   |
| RTSum - 0011864-83.2016.5.18.0281 | 31/08/16 | 25/01/17     | 147   |
| RTSum - 0011897-73.2016.5.18.0281 | 05/09/16 | 06/02/17     | 154   |
| RTSum - 0011945-32.2016.5.18.0281 | 14/09/16 | 05/02/17     | 144   |
| RTSum - 0012186-06.2016.5.18.0281 | 01/11/16 | 11/03/17     | 130   |
| RTSum - 0012201-72.2016.5.18.0281 | 04/11/16 | 14/02/17     | 102   |
| RTSum - 0012215-56.2016.5.18.0281 | 08/11/16 | 14/02/17     | 98    |
| RTSum - 0012243-24.2016.5.18.0281 | 16/11/16 | 24/01/17     | 69    |
| RTSum - 0012244-09.2016.5.18.0281 | 16/11/16 | 23/01/17     | 68    |
| RTSum - 0012245-91.2016.5.18.0281 | 16/11/16 | 07/02/17     | 83    |
| RTSum - 0012256-23.2016.5.18.0281 | 17/11/16 | 07/02/17     | 82    |
| RTSum - 0012257-08.2016.5.18.0281 | 17/11/16 | 02/02/17     | 77    |
| RTSum - 0012265-82.2016.5.18.0281 | 17/11/16 | 14/02/17     | 89    |
| RTSum - 0012278-81.2016.5.18.0281 | 21/11/16 | 03/05/17     | 163   |
| RTSum - 0012278-81.2016.5.18.0281 | 21/11/16 | 13/06/17     | 204   |
| RTSum - 0012280-51.2016.5.18.0281 | 21/11/16 | 19/05/17     | 179   |
| RTSum - 0012293-50.2016.5.18.0281 | 21/11/16 | 23/02/17     | 94    |
| RTSum - 0012293-50.2016.5.18.0281 | 21/11/16 | 31/03/17     | 130   |
| RTSum - 0012294-35.2016.5.18.0281 | 21/11/16 | 23/01/17     | 63    |
| RTSum - 0012325-55.2016.5.18.0281 | 24/11/16 | 17/01/17     | 54    |
| RTSum - 0012329-92.2016.5.18.0281 | 24/11/16 | 17/01/17     | 54    |

**Legenda:**

**Ajuiz.** Data do Ajuizamento;

**Enc. da Instrução:** Data da conclusão para proferir sentença;

**Prazo:** Quantidade de dias decorridos do ajuizamento até o encerramento da instrução.



## PRAZO MÉDIO ENTRE O AJUIZAMENTO E O ENCERRAMENTO DA INSTRUÇÃO - VARA DO TRABALHO DE INHUMAS

### Sem magistrado

#### SUMARÍSSIMO

| Qtd | Prazo Médio |
|-----|-------------|
| 299 | 56,23       |

| Nr. Processo                      | Ajuiz.   | nc. Instruça | Prazo |
|-----------------------------------|----------|--------------|-------|
| RTSum - 0012333-32.2016.5.18.0281 | 25/11/16 | 17/01/17     | 53    |
| RTSum - 0012337-69.2016.5.18.0281 | 26/11/16 | 18/01/17     | 53    |
| RTSum - 0012344-61.2016.5.18.0281 | 28/11/16 | 23/01/17     | 56    |
| RTSum - 0012352-38.2016.5.18.0281 | 30/11/16 | 01/02/17     | 63    |
| RTSum - 0012355-90.2016.5.18.0281 | 30/11/16 | 14/02/17     | 76    |
| RTSum - 0012356-75.2016.5.18.0281 | 30/11/16 | 24/01/17     | 55    |
| RTSum - 0012357-60.2016.5.18.0281 | 01/12/16 | 10/04/17     | 130   |
| RTSum - 0012361-97.2016.5.18.0281 | 01/12/16 | 07/03/17     | 96    |
| RTSum - 0012364-52.2016.5.18.0281 | 02/12/16 | 24/01/17     | 53    |
| RTSum - 0012372-29.2016.5.18.0281 | 05/12/16 | 24/01/17     | 50    |
| RTSum - 0012373-14.2016.5.18.0281 | 05/12/16 | 13/06/17     | 190   |
| RTSum - 0012402-64.2016.5.18.0281 | 11/12/16 | 01/02/17     | 52    |
| RTSum - 0012404-34.2016.5.18.0281 | 12/12/16 | 31/01/17     | 50    |
| RTSum - 0012411-26.2016.5.18.0281 | 13/12/16 | 26/01/17     | 44    |
| RTSum - 0012412-11.2016.5.18.0281 | 13/12/16 | 01/02/17     | 50    |
| RTSum - 0012415-63.2016.5.18.0281 | 13/12/16 | 26/01/17     | 44    |
| RTSum - 0012416-48.2016.5.18.0281 | 14/12/16 | 21/02/17     | 69    |
| RTSum - 0012421-70.2016.5.18.0281 | 15/12/16 | 13/02/17     | 60    |
| RTSum - 0012424-25.2016.5.18.0281 | 15/12/16 | 31/01/17     | 47    |
| RTSum - 0012430-32.2016.5.18.0281 | 17/12/16 | 06/02/17     | 51    |
| RTSum - 0012438-09.2016.5.18.0281 | 19/12/16 | 11/01/17     | 23    |
| RTSum - 0012439-91.2016.5.18.0281 | 20/12/16 | 13/02/17     | 55    |
| RTSum - 0012440-76.2016.5.18.0281 | 20/12/16 | 23/02/17     | 65    |
| RTSum - 0012441-61.2016.5.18.0281 | 20/12/16 | 02/02/17     | 44    |
| RTSum - 0012448-53.2016.5.18.0281 | 21/12/16 | 07/03/17     | 76    |

**Legenda:**

**Ajuiz.** Data do Ajuizamento;

**Enc. da Instrução:** Data da conclusão para proferir sentença;

**Prazo:** Quantidade de dias decorridos do ajuizamento até o encerramento da instrução.



**PRAZO MÉDIO ENTRE O AJUIZAMENTO E O ENCERRAMENTO DA INSTRUÇÃO - VARA DO TRABALHO DE INHUMAS**

**Sem magistrado**

**SUMARÍSSIMO**

| Qtd | Prazo Médio |
|-----|-------------|
| 299 | 56,23       |

| Nr. Processo                      | Ajuiz.   | nc. Instruçã | Prazo |
|-----------------------------------|----------|--------------|-------|
| RTSum - 0012451-42.2015.5.18.0281 | 09/12/15 | 23/06/17     | 562   |
| RTSum - 0012462-37.2016.5.18.0281 | 23/12/16 | 11/01/17     | 19    |
| RTSum - 0012464-07.2016.5.18.0281 | 27/12/16 | 11/01/17     | 15    |
| RTSum - 0012465-89.2016.5.18.0281 | 27/12/16 | 24/01/17     | 28    |

**Legenda:**

**Ajuiz.** Data do Ajuizamento;

**Enc. da Instrução:** Data da conclusão para proferir sentença;

**Prazo:** Quantidade de dias decorridos do ajuizamento até o encerramento da instrução.