

Conceituação

Tema	Prazos Processuais
Relatórios	Evolução Histórica Comparativo por VT Comparativo por Grupo Por Grupo Por VT Por Processo Por Magistrado
Resumo	Apresenta o prazo médio desde o ajuizamento da ação até o encerramento da instrução.
Descrição	O prazo médio é obtido calculando-se a quantidade de dias decorridos desde o ajuizamento até o encerramento da instrução. Os dados são extraídos baseando-se nos itens do e-Gestão: 267 e 90267 - Do ajuizamento da ação até o encerramento da instrução na fase de conhecimento – rito sumaríssimo; 268 e 90268 – Do ajuizamento da ação até o encerramento da instrução na fase de conhecimento – exceto rito sumaríssimo (ordinário)
Origem da informação	e-Gestão
Critérios e transformações	Coletado do e-Gestão, consolidado, otimizado e classificado para análise.
Análises possíveis	Prazo médio entre o ajuizamento da ação e o encerramento da instrução, detalhado de forma Geral, Por grupo, por VT, Por Processo e Por Magistrado.



EVOLUÇÃO HISTÓRICA DOS PRAZOS PROCESSUAIS ENTRE O AJUIZAMENTO E O ENCERRAMENTO DA INSTRUÇÃO - 2ª VARA DO TRABALHO DE RIO VERDE

Data do encerramento da instrução entre 1/1/2017 e 31/12/2017 23:59:59

Rito	Qtd	Prazo Médio
ORDINÁRIO	1.539	280,09
SUMARÍSSIMO	517	63,75
Total/Média	2.056	225,58

Percentual de Processos por Rito

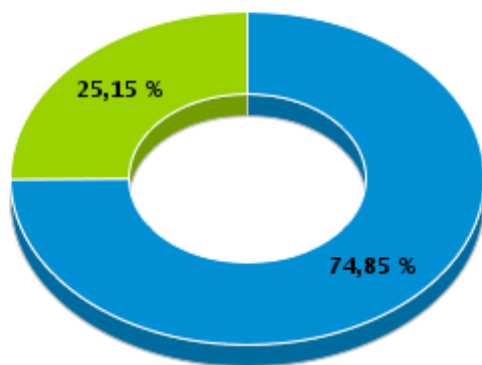

Rito

■ ORDINÁRIO ■ SUMARÍSSIMO

Prazo Médio por Rito

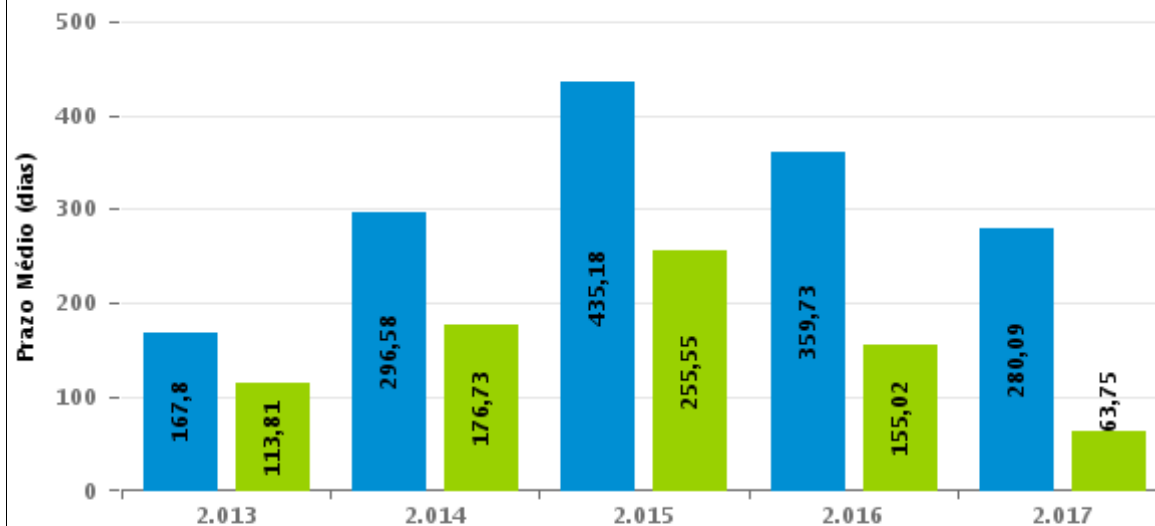

Para este exercício foram computados os processos até o mês de Dezembro/2017

Rito

■ ORDINÁRIO ■ SUMARÍSSIMO



COMPARATIVO DO PRAZO MÉDIO ENTRE O AJUIZAMENTO E O ENCERRAMENTO DA INSTRUÇÃO - 2ª VARA DO TRABALHO DE RIO VERDE

Data do encerramento da instrução entre 1/1/2017 e 31/12/2017 23:59:59

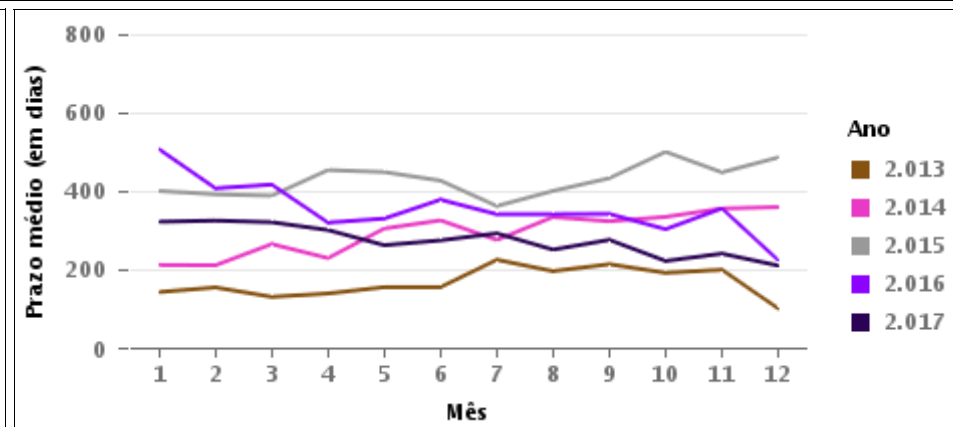
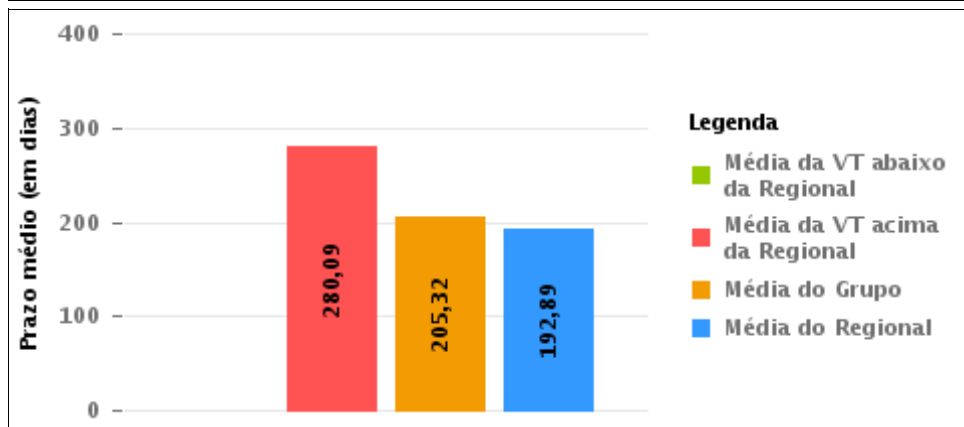
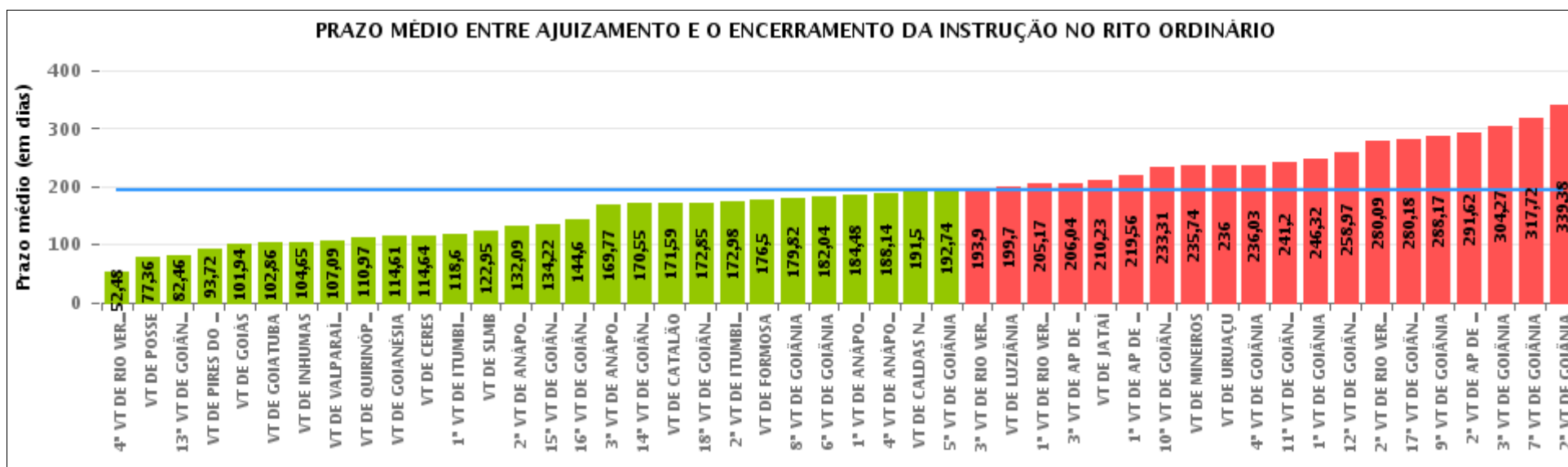

COMPARATIVO DO PRAZO MÉDIO ENTRE O AJUIZAMENTO E O ENCERRAMENTO DA INSTRUÇÃO ENTRE AS VARAS DO GRUPO

Data do encerramento da instrução entre 1/1/2017 e 31/12/2017 23:59:59

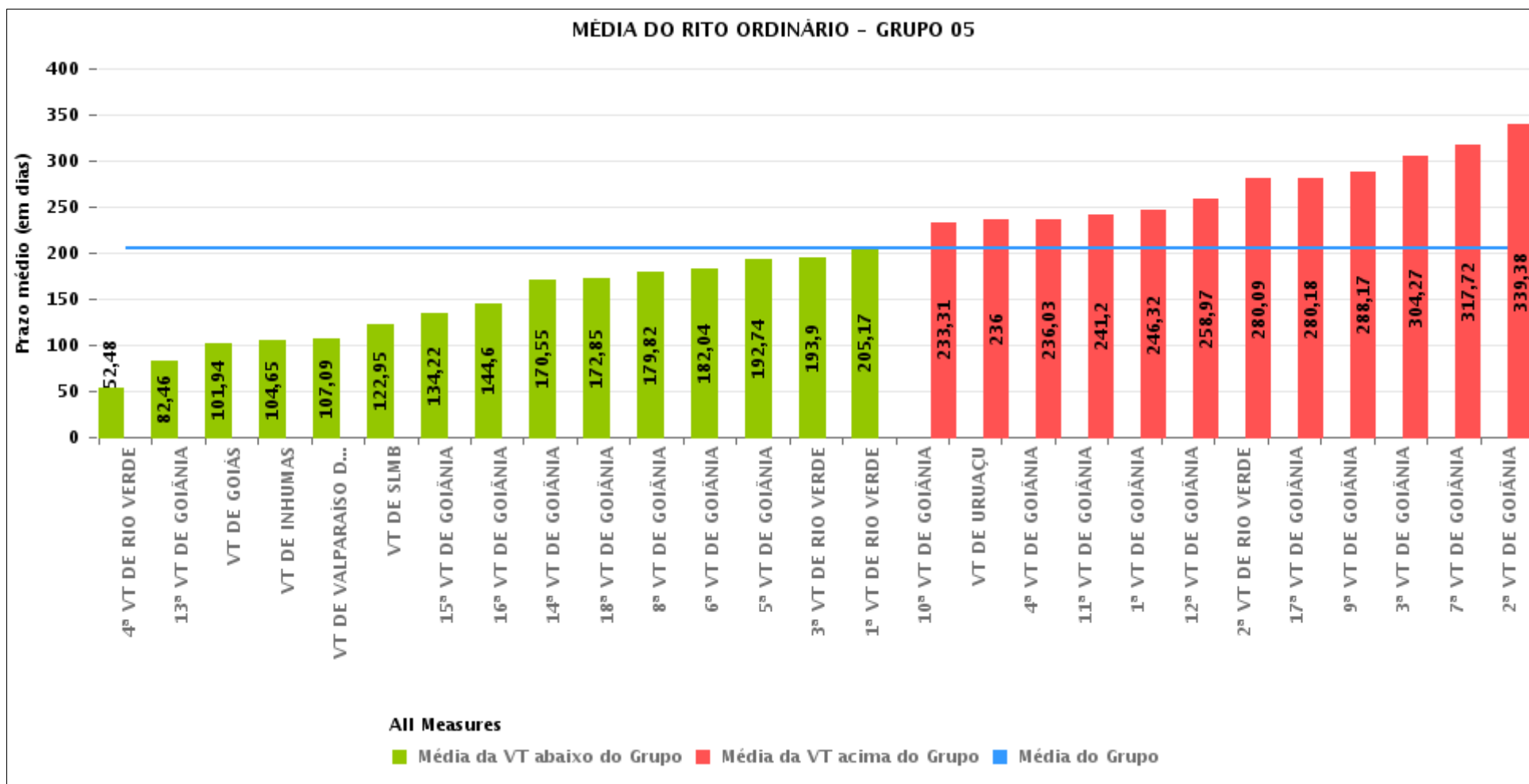



PRAZO MÉDIO ENTRE O AJUIZAMENTO E O ENCERRAMENTO DA INSTRUÇÃO POR GRUPO

Data do encerramento da instrução entre 1/1/2017 e 31/12/2017 23:59:59

Rito	Grupo	Qtd. Processos	Prazo Médio (dias)	Ranking
ORDINÁRIO	GRUPO 01	311	77,36	1°
	GRUPO 02	1.327	152,3	2°
	GRUPO 03	7.200	159,88	3°
	GRUPO 04	8.899	167,59	4°
	GRUPO 05	37.284	205,32	5°
	GRUPO 06	4.669	211,94	6°

Legenda:	# Grupo 04 – De 1501 a 2000 VT de Catalão VT de Goiatuba 1ª VT de Itumbiara 2ª VT de Itumbiara VT de Jataí VT de Luziânia VT de Mineiros VT de Quirinópolis	8ª VT de Goiânia 9ª VT de Goiânia 10ª VT de Goiânia 11ª VT de Goiânia 12ª VT de Goiânia 13ª VT de Goiânia 14ª VT de Goiânia 15ª VT de Goiânia 16ª VT de Goiânia 17ª VT de Goiânia 18ª VT de Goiânia VT de Goiás VT de Inhumas 1ª VT de Rio Verde 2ª VT de Rio Verde 3ª VT de Rio Verde 4ª VT de Rio Verde VT de Uruaçu VT de São Luis de Montes Belos VT de Valparaíso de Goiás	#Grupo 06 – A partir de 2500 1ª VT de Aparecida de Goiânia 2ª VT de Aparecida de Goiânia 3ª VT de Aparecida de Goiânia VT de Goianésia
# Grupo 01 – Até 750 VT de Posse			
# Grupo 02 – De 751 a 1000 VT de Formosa VT de Pires do Rio			
# Grupo 03 – De 1001 a 1500 VT de Ceres 1ª VT de Anápolis 2ª VT de Anápolis 3ª VT de Anápolis 4ª VT de Anápolis VT de Caldas Novas	# Grupo 05 – De 2001 a 2500 1ª VT de Goiânia 2ª VT de Goiânia 3ª VT de Goiânia 4ª VT de Goiânia 5ª VT de Goiânia 6ª VT de Goiânia 7ª VT de Goiânia		



PRAZO MÉDIO ENTRE O AJUIZAMENTO E O ENCERRAMENTO DA INSTRUÇÃO DE TODAS AS VARAS DO TRABALHO

Data do encerramento da instrução entre 1/1/2017 e 31/12/2017 23:59:59

ORDINÁRIO

Qtd. Processos	Prazo Médio (dias)
59.690	192,89

Vara do Trabalho	Qtd Processos	Prazo Médio	Ranking
4ª VARA DO TRABALHO DE RIO VERDE	1.162	52,48	1º
VARA DO TRABALHO DE POSSE	311	77,36	2º
13ª VARA DO TRABALHO DE GOIÂNIA	1.214	82,46	3º
VARA DO TRABALHO DE PIRES DO RIO	388	93,72	4º
VARA DO TRABALHO DE GOIÁS	1.083	101,94	5º
VARA DO TRABALHO DE GOIATUBA	1.103	102,86	6º
VARA DO TRABALHO DE INHUMAS	1.447	104,65	7º
VARA DO TRABALHO DE VALPARAÍSO DE GOIÁS	1.345	107,09	8º
VARA DO TRABALHO DE QUIRINÓPOLIS	1.280	110,97	9º
VARA DO TRABALHO DE GOIANÉSIA	994	114,61	10º
VARA DO TRABALHO DE CERES	807	114,64	11º
1ª VARA DO TRABALHO DE ITUMBIARA	857	118,6	12º
VARA DO TRABALHO DE SÃO LUIS DE MONTES BELOS	1.094	122,95	13º
2ª VARA DO TRABALHO DE ANÁPOLIS	2.205	132,09	14º
15ª VARA DO TRABALHO DE GOIÂNIA	1.245	134,22	15º
16ª VARA DO TRABALHO DE GOIÂNIA	1.297	144,6	16º
3ª VARA DO TRABALHO DE ANÁPOLIS	1.070	169,77	17º
14ª VARA DO TRABALHO DE GOIÂNIA	1.409	170,55	18º
VARA DO TRABALHO DE CATALÃO	1.309	171,59	19º
18ª VARA DO TRABALHO DE GOIÂNIA	1.399	172,85	20º
2ª VARA DO TRABALHO DE ITUMBIARA	848	172,98	21º
VARA DO TRABALHO DE FORMOSA	939	176,5	22º
8ª VARA DO TRABALHO DE GOIÂNIA	1.354	179,82	23º
6ª VARA DO TRABALHO DE GOIÂNIA	1.298	182,04	24º
1ª VARA DO TRABALHO DE ANÁPOLIS	1.093	184,48	25º
4ª VARA DO TRABALHO DE ANÁPOLIS	1.107	188,14	26º



PRAZO MÉDIO ENTRE O AJUIZAMENTO E O ENCERRAMENTO DA INSTRUÇÃO DE TODAS AS VARAS DO TRABALHO

ORDINÁRIO

Qtd. Processos	Prazo Médio (dias)
59.690	192,89

Vara do Trabalho	Qtd Processos	Prazo Médio	Ranking
VARA DO TRABALHO DE CALDAS NOVAS	918	191,5	27°
5ª VARA DO TRABALHO DE GOIÂNIA	1.343	192,74	28°
3ª VARA DO TRABALHO DE RIO VERDE	1.339	193,9	29°
VARA DO TRABALHO DE LUZIÂNIA	1.111	199,7	30°
1ª VARA DO TRABALHO DE RIO VERDE	1.500	205,17	31°
3ª VARA DO TRABALHO DE APARECIDA DE GOIÂNIA	1.305	206,04	32°
VARA DO TRABALHO DE JATAÍ	883	210,23	33°
1ª VARA DO TRABALHO DE APARECIDA DE GOIÂNIA	1.171	219,56	34°
10ª VARA DO TRABALHO DE GOIÂNIA	1.441	233,31	35°
VARA DO TRABALHO DE MINEIROS	1.508	235,74	36°
VARA DO TRABALHO DE URUAÇU	1.867	236	37°
4ª VARA DO TRABALHO DE GOIÂNIA	1.332	236,03	38°
11ª VARA DO TRABALHO DE GOIÂNIA	1.279	241,2	39°
1ª VARA DO TRABALHO DE GOIÂNIA	1.648	246,32	40°
12ª VARA DO TRABALHO DE GOIÂNIA	1.453	258,97	41°
2ª VARA DO TRABALHO DE RIO VERDE	1.541	280,09	42°
17ª VARA DO TRABALHO DE GOIÂNIA	1.347	280,18	43°
9ª VARA DO TRABALHO DE GOIÂNIA	1.626	288,17	44°
2ª VARA DO TRABALHO DE APARECIDA DE GOIÂNIA	1.199	291,62	45°
3ª VARA DO TRABALHO DE GOIÂNIA	1.378	304,27	46°
7ª VARA DO TRABALHO DE GOIÂNIA	1.505	317,72	47°
2ª VARA DO TRABALHO DE GOIÂNIA	1.338	339,38	48°



PRAZO MÉDIO ENTRE O AJUIZAMENTO E O ENCERRAMENTO DA INSTRUÇÃO - 2ª VARA DO TRABALHO DE RIO VERDE

Data do encerramento da instrução entre 1/1/2017 e 31/12/2017 23:59:59

2ª VARA DO TRABALHO DE RIO VERDE

ORDINÁRIO

Qtd	Prazo Médio
1.481	280,09

Nr. Processo	Ajuiz.	nc. Instruçã	Prazo
ACC - 0011650-81.2015.5.18.0102	11/12/15	18/01/17	404
ACP - 0010335-52.2014.5.18.0102	17/02/14	16/01/17	1.064
ACP - 0010948-38.2015.5.18.0102	07/07/15	31/05/17	694
ACP - 0011667-83.2016.5.18.0102	21/11/16	07/03/17	106
ACP - 0011726-71.2016.5.18.0102	02/12/16	30/01/17	59
ACP - 0011728-41.2016.5.18.0102	02/12/16	15/08/17	256
ACP - 0012070-23.2014.5.18.0102	16/12/14	31/08/17	989
ACum - 0010890-64.2017.5.18.0102	14/07/17	25/09/17	73
Alvará - 0011055-48.2016.5.18.0102	26/07/16	23/02/17	212
ConPag - 0010058-31.2017.5.18.0102	17/01/17	12/02/17	26
ConPag - 0010058-31.2017.5.18.0102	17/01/17	13/02/17	27
ConPag - 0010210-79.2017.5.18.0102	15/02/17	08/03/17	21
ConPag - 0010419-48.2017.5.18.0102	30/03/17	20/04/17	21
ConPag - 0010563-22.2017.5.18.0102	02/05/17	30/05/17	28
ConPag - 0010963-36.2017.5.18.0102	31/07/17	25/09/17	56
ConPag - 0011038-75.2017.5.18.0102	17/08/17	30/08/17	13
ConPag - 0011066-43.2017.5.18.0102	21/08/17	04/09/17	14
ConPag - 0011077-72.2017.5.18.0102	23/08/17	04/09/17	12
ConPag - 0011124-46.2017.5.18.0102	01/09/17	04/10/17	33
ConPag - 0011200-70.2017.5.18.0102	21/09/17	06/10/17	15
ConPag - 0011219-76.2017.5.18.0102	25/09/17	29/09/17	4

Legenda:

Ajuiz. Data do Ajuizamento;

Enc. da Instrução: Data da conclusão para proferir sentença;

Prazo: Quantidade de dias decorridos do ajuizamento até o encerramento da instrução.



**PRAZO MÉDIO ENTRE O AJUIZAMENTO E O
ENCERRAMENTO DA INSTRUÇÃO - 2ª VARA DO
TRABALHO DE RIO VERDE**

**2ª VARA DO TRABALHO DE RIO
VERDE**

ORDINÁRIO

Qtd	Prazo Médio
1.481	280,09

Nr. Processo	Ajuiz.	nc. Instruça	Prazo
ConPag - 0011271-72.2017.5.18.0102	06/10/17	14/11/17	39
ConPag - 0011305-47.2017.5.18.0102	18/10/17	09/11/17	22
ConPag - 0011423-23.2017.5.18.0102	09/11/17	28/11/17	19
ET - 0010145-84.2017.5.18.0102	03/02/17	24/04/17	80
ET - 0010692-27.2017.5.18.0102	25/05/17	03/07/17	39
ET - 0010947-19.2016.5.18.0102	05/07/16	27/06/17	357
ET - 0011018-84.2017.5.18.0102	15/08/17	20/10/17	66
ET - 0011033-53.2017.5.18.0102	16/08/17	14/12/17	120
ET - 0011171-20.2017.5.18.0102	14/09/17	10/10/17	26
ET - 0011203-93.2015.5.18.0102	04/09/15	25/07/17	690
ET - 0011481-60.2016.5.18.0102	18/10/16	23/02/17	128
ET - 0011527-15.2017.5.18.0102	04/12/17	19/12/17	15
ET - 0011674-75.2016.5.18.0102	22/11/16	02/02/17	72
HoTrEx - 0011491-70.2017.5.18.0102	14/11/17	24/11/17	10
HoTrEx - 0011514-16.2017.5.18.0102	28/11/17	14/12/17	16
HoTrEx - 0011522-90.2017.5.18.0102	30/11/17	11/12/17	11
IAFG - 0010236-77.2017.5.18.0102	21/02/17	10/04/17	48
Pet - 0010525-10.2017.5.18.0102	23/04/17	19/05/17	26
Pet - 0010550-17.2017.5.18.0104	10/05/17	10/05/17	0
Pet - 0010728-69.2017.5.18.0102	31/05/17	01/06/17	1
Pet - 0010764-14.2017.5.18.0102	08/06/17	09/06/17	1
Pet - 0010954-74.2017.5.18.0102	27/07/17	31/07/17	4
Pet - 0011202-11.2015.5.18.0102	04/09/15	30/03/17	573
RTAlç - 0010594-42.2017.5.18.0102	07/05/17	03/07/17	57

Legenda:

Ajuiz. Data do Ajuizamento;

Enc. da Instrução: Data da conclusão para proferir sentença;

Prazo: Quantidade de dias decorridos do ajuizamento até o encerramento da instrução.



**PRAZO MÉDIO ENTRE O AJUIZAMENTO E O
ENCERRAMENTO DA INSTRUÇÃO - 2ª VARA DO
TRABALHO DE RIO VERDE**

**2ª VARA DO TRABALHO DE RIO
VERDE**

ORDINÁRIO

Qtd	Prazo Médio
1.481	280,09

Nr. Processo	Ajuiz.	nc. Instruçã	Prazo
RTAlç - 0010616-03.2017.5.18.0102	11/05/17	24/05/17	13
RTAlç - 0010679-28.2017.5.18.0102	23/05/17	05/06/17	13
RTAlç - 0010691-42.2017.5.18.0102	25/05/17	07/06/17	13
RTAlç - 0011100-18.2017.5.18.0102	28/08/17	15/09/17	18
RTAlç - 0011102-85.2017.5.18.0102	28/08/17	10/10/17	43
RTAlç - 0011102-85.2017.5.18.0102	28/08/17	10/11/17	74
RTAlç - 0011213-69.2017.5.18.0102	25/09/17	30/10/17	35
RTAlç - 0011224-95.2017.5.18.0103	28/09/17	07/11/17	40
RTAlç - 0011511-61.2017.5.18.0102	25/11/17	13/12/17	18
RTAlç - 0011785-59.2016.5.18.0102	16/12/16	01/02/17	47
RTOrd - 0010001-07.2017.5.18.0104	17/01/17	21/08/17	216
RTOrd - 0010001-13.2017.5.18.0102	02/01/17	02/02/17	31
RTOrd - 0010001-47.2016.5.18.0102	02/01/16	25/01/17	389
RTOrd - 0010002-32.2016.5.18.0102	04/01/16	07/02/17	400
RTOrd - 0010003-80.2017.5.18.0102	04/01/17	09/08/17	217
RTOrd - 0010005-50.2017.5.18.0102	05/01/17	14/07/17	190
RTOrd - 0010005-84.2016.5.18.0102	05/01/16	06/09/17	610
RTOrd - 0010006-35.2017.5.18.0102	05/01/17	09/08/17	216
RTOrd - 0010007-20.2017.5.18.0102	05/01/17	29/08/17	236
RTOrd - 0010008-05.2017.5.18.0102	05/01/17	05/07/17	181
RTOrd - 0010009-87.2017.5.18.0102	05/01/17	22/08/17	229
RTOrd - 0010010-09.2016.5.18.0102	05/01/16	07/03/17	427
RTOrd - 0010010-72.2017.5.18.0102	06/01/17	21/02/17	46
RTOrd - 0010011-57.2017.5.18.0102	06/01/17	22/03/17	75

Legenda:

Ajuiz. Data do Ajuizamento;

Enc. da Instrução: Data da conclusão para proferir sentença;

Prazo: Quantidade de dias decorridos do ajuizamento até o encerramento da instrução.



**PRAZO MÉDIO ENTRE O AJUIZAMENTO E O
ENCERRAMENTO DA INSTRUÇÃO - 2ª VARA DO
TRABALHO DE RIO VERDE**

**2ª VARA DO TRABALHO DE RIO
VERDE**

ORDINÁRIO

Qtd	Prazo Médio
1.481	280,09

Nr. Processo	Ajuiz.	nc. Instruçã	Prazo
RTOrd - 0010012-42.2017.5.18.0102	09/01/17	09/08/17	212
RTOrd - 0010012-76.2016.5.18.0102	06/01/16	10/02/17	401
RTOrd - 0010013-55.2016.5.18.0104	17/02/16	24/02/17	373
RTOrd - 0010013-61.2016.5.18.0102	06/01/16	10/02/17	401
RTOrd - 0010014-12.2017.5.18.0102	09/01/17	29/06/17	171
RTOrd - 0010014-17.2014.5.18.0102	02/01/14	07/03/17	1.160
RTOrd - 0010016-79.2017.5.18.0102	09/01/17	04/04/17	85
RTOrd - 0010017-64.2017.5.18.0102	09/01/17	09/08/17	212
RTOrd - 0010017-98.2016.5.18.0102	08/01/16	30/06/17	539
RTOrd - 0010020-19.2017.5.18.0102	11/01/17	28/07/17	198
RTOrd - 0010020-53.2016.5.18.0102	08/01/16	10/11/17	672
RTOrd - 0010020-87.2015.5.18.0102	08/01/15	26/04/17	839
RTOrd - 0010022-23.2016.5.18.0102	11/01/16	13/02/17	399
RTOrd - 0010023-71.2017.5.18.0102	11/01/17	28/07/17	198
RTOrd - 0010024-56.2017.5.18.0102	11/01/17	17/08/17	218
RTOrd - 0010025-75.2016.5.18.0102	11/01/16	17/03/17	431
RTOrd - 0010027-11.2017.5.18.0102	12/01/17	17/08/17	217
RTOrd - 0010029-15.2016.5.18.0102	12/01/16	02/05/17	476
RTOrd - 0010030-34.2015.5.18.0102	12/01/15	17/03/17	795
RTOrd - 0010031-48.2017.5.18.0102	12/01/17	06/02/17	25
RTOrd - 0010031-82.2016.5.18.0102	13/01/16	16/02/17	400
RTOrd - 0010032-67.2016.5.18.0102	13/01/16	10/10/17	636
RTOrd - 0010034-03.2017.5.18.0102	12/01/17	27/09/17	258
RTOrd - 0010036-07.2016.5.18.0102	14/01/16	15/03/17	426

Legenda:

Ajuiz. Data do Ajuizamento;

Enc. da Instrução: Data da conclusão para proferir sentença;

Prazo: Quantidade de dias decorridos do ajuizamento até o encerramento da instrução.



**PRAZO MÉDIO ENTRE O AJUIZAMENTO E O
ENCERRAMENTO DA INSTRUÇÃO - 2ª VARA DO
TRABALHO DE RIO VERDE**

**2ª VARA DO TRABALHO DE RIO
VERDE**

ORDINÁRIO

Qtd	Prazo Médio
1.481	280,09

Nr. Processo	Ajuiz.	nc. Instruçã	Prazo
RTOrd - 0010037-55.2017.5.18.0102	13/01/17	21/08/17	220
RTOrd - 0010037-89.2016.5.18.0102	14/01/16	05/04/17	447
RTOrd - 0010040-44.2016.5.18.0102	15/01/16	21/11/17	676
RTOrd - 0010041-63.2015.5.18.0102	13/01/15	25/09/17	986
RTOrd - 0010041-92.2017.5.18.0102	13/01/17	07/02/17	25
RTOrd - 0010043-62.2017.5.18.0102	13/01/17	30/10/17	290
RTOrd - 0010045-32.2017.5.18.0102	16/01/17	06/09/17	233
RTOrd - 0010046-51.2016.5.18.0102	18/01/16	02/02/17	381
RTOrd - 0010047-02.2017.5.18.0102	16/01/17	04/02/17	19
RTOrd - 0010049-06.2016.5.18.0102	19/01/16	22/02/17	400
RTOrd - 0010050-54.2017.5.18.0102	16/01/17	15/03/17	58
RTOrd - 0010052-24.2017.5.18.0102	16/01/17	07/02/17	22
RTOrd - 0010053-09.2017.5.18.0102	16/01/17	07/02/17	22
RTOrd - 0010054-91.2017.5.18.0102	16/01/17	11/09/17	238
RTOrd - 0010055-76.2017.5.18.0102	17/01/17	23/08/17	218
RTOrd - 0010056-61.2017.5.18.0102	17/01/17	17/08/17	212
RTOrd - 0010059-16.2017.5.18.0102	17/01/17	05/09/17	231
RTOrd - 0010059-16.2017.5.18.0102	17/01/17	15/09/17	241
RTOrd - 0010059-50.2016.5.18.0102	19/01/16	01/02/17	379
RTOrd - 0010061-20.2016.5.18.0102	20/01/16	02/02/17	379
RTOrd - 0010061-83.2017.5.18.0102	18/01/17	21/08/17	215
RTOrd - 0010065-23.2017.5.18.0102	18/01/17	26/10/17	281
RTOrd - 0010065-57.2016.5.18.0102	21/01/16	19/05/17	484
RTOrd - 0010066-08.2017.5.18.0102	18/01/17	22/08/17	216

Legenda:

Ajuiz. Data do Ajuizamento;

Enc. da Instrução: Data da conclusão para proferir sentença;

Prazo: Quantidade de dias decorridos do ajuizamento até o encerramento da instrução.



**PRAZO MÉDIO ENTRE O AJUIZAMENTO E O
ENCERRAMENTO DA INSTRUÇÃO - 2ª VARA DO
TRABALHO DE RIO VERDE**

**2ª VARA DO TRABALHO DE RIO
VERDE**

ORDINÁRIO

Qtd	Prazo Médio
1.481	280,09

Nr. Processo	Ajuiz.	nc. Instruçã	Prazo
RTOrd - 0010066-42.2016.5.18.0102	21/01/16	02/06/17	498
RTOrd - 0010066-76.2015.5.18.0102	19/01/15	06/02/17	749
RTOrd - 0010067-27.2016.5.18.0102	21/01/16	29/06/17	525
RTOrd - 0010068-75.2017.5.18.0102	19/01/17	05/04/17	76
RTOrd - 0010070-45.2017.5.18.0102	19/01/17	04/07/17	166
RTOrd - 0010071-27.2017.5.18.0103	23/01/17	14/07/17	172
RTOrd - 0010072-49.2016.5.18.0102	21/01/16	16/02/17	392
RTOrd - 0010076-52.2017.5.18.0102	23/01/17	13/02/17	21
RTOrd - 0010078-22.2017.5.18.0102	23/01/17	05/09/17	225
RTOrd - 0010079-07.2017.5.18.0102	23/01/17	30/08/17	219
RTOrd - 0010080-89.2017.5.18.0102	23/01/17	22/09/17	242
RTOrd - 0010083-44.2017.5.18.0102	24/01/17	06/03/17	41
RTOrd - 0010084-63.2016.5.18.0102	23/01/16	19/05/17	482
RTOrd - 0010085-48.2016.5.18.0102	25/01/16	14/07/17	536
RTOrd - 0010086-96.2017.5.18.0102	24/01/17	13/02/17	20
RTOrd - 0010087-81.2017.5.18.0102	24/01/17	25/08/17	213
RTOrd - 0010089-48.2017.5.18.0103	16/02/17	02/10/17	228
RTOrd - 0010091-21.2017.5.18.0102	25/01/17	09/08/17	196
RTOrd - 0010092-06.2017.5.18.0102	25/01/17	13/07/17	169
RTOrd - 0010092-40.2016.5.18.0102	25/01/16	31/01/17	372
RTOrd - 0010092-40.2016.5.18.0102	25/01/16	03/03/17	403
RTOrd - 0010093-88.2017.5.18.0102	25/01/17	24/08/17	211
RTOrd - 0010094-73.2017.5.18.0102	25/01/17	14/02/17	20
RTOrd - 0010094-73.2017.5.18.0102	25/01/17	30/06/17	156

Legenda:

Ajuiz. Data do Ajuizamento;

Enc. da Instrução: Data da conclusão para proferir sentença;

Prazo: Quantidade de dias decorridos do ajuizamento até o encerramento da instrução.



PRAZO MÉDIO ENTRE O AJUIZAMENTO E O ENCERRAMENTO DA INSTRUÇÃO - 2ª VARA DO TRABALHO DE RIO VERDE

2ª VARA DO TRABALHO DE RIO VERDE

ORDINÁRIO

Qtd	Prazo Médio
1.481	280,09

Nr. Processo	Ajuiz.	nc. Instruça	Prazo
RTOrd - 0010095-58.2017.5.18.0102	25/01/17	11/05/17	106
RTOrd - 0010096-43.2017.5.18.0102	26/01/17	05/07/17	160
RTOrd - 0010097-28.2017.5.18.0102	26/01/17	28/09/17	245
RTOrd - 0010098-13.2017.5.18.0102	26/01/17	08/03/17	41
RTOrd - 0010098-13.2017.5.18.0102	26/01/17	26/04/17	90
RTOrd - 0010102-50.2017.5.18.0102	27/01/17	06/07/17	160
RTOrd - 0010103-35.2017.5.18.0102	27/01/17	14/02/17	18
RTOrd - 0010106-24.2016.5.18.0102	28/01/16	13/02/17	382
RTOrd - 0010106-87.2017.5.18.0102	28/01/17	29/08/17	213
RTOrd - 0010108-57.2017.5.18.0102	29/01/17	19/07/17	171
RTOrd - 0010109-42.2017.5.18.0102	29/01/17	27/07/17	179
RTOrd - 0010111-12.2017.5.18.0102	30/01/17	25/08/17	207
RTOrd - 0010112-31.2016.5.18.0102	29/01/16	31/08/17	580
RTOrd - 0010112-94.2017.5.18.0102	30/01/17	16/02/17	17
RTOrd - 0010113-79.2017.5.18.0102	30/01/17	14/08/17	196
RTOrd - 0010115-83.2016.5.18.0102	29/01/16	27/06/17	515
RTOrd - 0010116-68.2016.5.18.0102	29/01/16	25/01/17	362
RTOrd - 0010119-86.2017.5.18.0102	31/01/17	06/10/17	248
RTOrd - 0010120-71.2017.5.18.0102	31/01/17	29/08/17	210
RTOrd - 0010121-56.2017.5.18.0102	01/02/17	16/02/17	15
RTOrd - 0010124-82.2015.5.18.0101	18/05/16	04/04/17	321
RTOrd - 0010125-93.2017.5.18.0102	02/02/17	15/09/17	225
RTOrd - 0010126-78.2017.5.18.0102	02/02/17	16/02/17	14
RTOrd - 0010127-34.2015.5.18.0102	29/01/15	26/04/17	818

Legenda:

Ajuiz. Data do Ajuizamento;

Enc. da Instrução: Data da conclusão para proferir sentença;

Prazo: Quantidade de dias decorridos do ajuizamento até o encerramento da instrução.



**PRAZO MÉDIO ENTRE O AJUIZAMENTO E O
ENCERRAMENTO DA INSTRUÇÃO - 2ª VARA DO
TRABALHO DE RIO VERDE**

**2ª VARA DO TRABALHO DE RIO
VERDE**

ORDINÁRIO

Qtd	Prazo Médio
1.481	280,09

Nr. Processo	Ajuiz.	nc. Instruçã	Prazo
RTOrd - 0010127-63.2017.5.18.0102	02/02/17	16/02/17	14
RTOrd - 0010127-97.2016.5.18.0102	01/02/16	06/10/17	613
RTOrd - 0010128-48.2017.5.18.0102	02/02/17	21/02/17	19
RTOrd - 0010130-18.2017.5.18.0102	02/02/17	17/02/17	15
RTOrd - 0010131-03.2017.5.18.0102	02/02/17	16/02/17	14
RTOrd - 0010132-22.2016.5.18.0102	02/02/16	26/07/17	540
RTOrd - 0010132-85.2017.5.18.0102	02/02/17	30/08/17	209
RTOrd - 0010133-07.2016.5.18.0102	02/02/16	02/02/17	366
RTOrd - 0010133-70.2017.5.18.0102	02/02/17	29/08/17	208
RTOrd - 0010135-40.2017.5.18.0102	02/02/17	16/02/17	14
RTOrd - 0010138-92.2017.5.18.0102	03/02/17	16/10/17	255
RTOrd - 0010139-77.2017.5.18.0102	03/02/17	16/02/17	13
RTOrd - 0010142-32.2017.5.18.0102	03/02/17	12/07/17	159
RTOrd - 0010144-02.2017.5.18.0102	03/02/17	16/02/17	13
RTOrd - 0010146-69.2017.5.18.0102	03/02/17	24/08/17	202
RTOrd - 0010147-54.2017.5.18.0102	05/02/17	24/07/17	169
RTOrd - 0010148-39.2017.5.18.0102	06/02/17	21/02/17	15
RTOrd - 0010149-24.2017.5.18.0102	06/02/17	21/02/17	15
RTOrd - 0010151-28.2016.5.18.0102	08/02/16	19/06/17	497
RTOrd - 0010151-91.2017.5.18.0102	06/02/17	15/09/17	221
RTOrd - 0010152-13.2016.5.18.0102	08/02/16	20/02/17	378
RTOrd - 0010152-47.2015.5.18.0102	03/02/15	06/02/17	734
RTOrd - 0010152-76.2017.5.18.0102	06/02/17	07/02/17	1
RTOrd - 0010153-61.2017.5.18.0102	06/02/17	21/02/17	15

Legenda:

Ajuiz. Data do Ajuizamento;

Enc. da Instrução: Data da conclusão para proferir sentença;

Prazo: Quantidade de dias decorridos do ajuizamento até o encerramento da instrução.



**PRAZO MÉDIO ENTRE O AJUIZAMENTO E O
ENCERRAMENTO DA INSTRUÇÃO - 2ª VARA DO
TRABALHO DE RIO VERDE**

**2ª VARA DO TRABALHO DE RIO
VERDE**

ORDINÁRIO

Qtd	Prazo Médio
1.481	280,09

Nr. Processo	Ajuiz.	nc. Instruçã	Prazo
RTOrd - 0010154-46.2017.5.18.0102	06/02/17	21/02/17	15
RTOrd - 0010155-31.2017.5.18.0102	06/02/17	16/02/17	10
RTOrd - 0010156-16.2017.5.18.0102	06/02/17	07/02/17	1
RTOrd - 0010158-20.2016.5.18.0102	10/02/16	28/07/17	534
RTOrd - 0010160-53.2017.5.18.0102	07/02/17	14/02/17	7
RTOrd - 0010164-90.2017.5.18.0102	07/02/17	06/09/17	211
RTOrd - 0010167-45.2017.5.18.0102	08/02/17	14/11/17	279
RTOrd - 0010169-20.2014.5.18.0102	21/01/14	22/06/17	1.248
RTOrd - 0010170-34.2016.5.18.0102	12/02/16	15/08/17	550
RTOrd - 0010170-97.2017.5.18.0102	08/02/17	06/10/17	240
RTOrd - 0010172-67.2017.5.18.0102	08/02/17	15/08/17	188
RTOrd - 0010174-37.2017.5.18.0102	09/02/17	08/11/17	272
RTOrd - 0010175-22.2017.5.18.0102	09/02/17	11/04/17	61
RTOrd - 0010176-07.2017.5.18.0102	09/02/17	22/06/17	133
RTOrd - 0010177-89.2017.5.18.0102	09/02/17	20/10/17	253
RTOrd - 0010178-11.2016.5.18.0102	15/02/16	18/08/17	550
RTOrd - 0010178-74.2017.5.18.0102	09/02/17	12/09/17	215
RTOrd - 0010179-30.2015.5.18.0102	09/02/15	08/02/17	730
RTOrd - 0010179-59.2017.5.18.0102	09/02/17	07/03/17	26
RTOrd - 0010180-44.2017.5.18.0102	09/02/17	07/07/17	148
RTOrd - 0010181-29.2017.5.18.0102	10/02/17	02/10/17	234
RTOrd - 0010182-14.2017.5.18.0102	10/02/17	05/07/17	145
RTOrd - 0010183-96.2017.5.18.0102	10/02/17	22/02/17	12
RTOrd - 0010184-21.2016.5.18.0101	17/05/16	01/09/17	472

Legenda:

Ajuiz. Data do Ajuizamento;

Enc. da Instrução: Data da conclusão para proferir sentença;

Prazo: Quantidade de dias decorridos do ajuizamento até o encerramento da instrução.



PRAZO MÉDIO ENTRE O AJUIZAMENTO E O ENCERRAMENTO DA INSTRUÇÃO - 2ª VARA DO TRABALHO DE RIO VERDE

2ª VARA DO TRABALHO DE RIO VERDE

ORDINÁRIO

Qtd	Prazo Médio
1.481	280,09

Nr. Processo	Ajuiz.	nc. Instruçã	Prazo
RTOrd - 0010184-81.2017.5.18.0102	10/02/17	30/10/17	262
RTOrd - 0010186-88.2016.5.18.0101	17/05/16	30/01/17	258
RTOrd - 0010187-36.2017.5.18.0102	11/02/17	07/07/17	146
RTOrd - 0010187-70.2016.5.18.0102	17/02/16	17/08/17	547
RTOrd - 0010188-21.2017.5.18.0102	11/02/17	05/07/17	144
RTOrd - 0010190-59.2015.5.18.0102	10/02/15	21/03/17	770
RTOrd - 0010192-58.2017.5.18.0102	13/02/17	22/02/17	9
RTOrd - 0010194-28.2017.5.18.0102	13/02/17	22/02/17	9
RTOrd - 0010198-65.2017.5.18.0102	14/02/17	21/03/17	35
RTOrd - 0010199-21.2015.5.18.0102	11/02/15	18/04/17	797
RTOrd - 0010200-35.2017.5.18.0102	14/02/17	11/05/17	86
RTOrd - 0010202-05.2017.5.18.0102	14/02/17	07/03/17	21
RTOrd - 0010204-43.2015.5.18.0102	12/02/15	15/03/17	762
RTOrd - 0010204-72.2017.5.18.0102	15/02/17	07/03/17	20
RTOrd - 0010205-57.2017.5.18.0102	15/02/17	07/03/17	20
RTOrd - 0010206-76.2016.5.18.0102	19/02/16	29/08/17	557
RTOrd - 0010207-27.2017.5.18.0102	15/02/17	08/03/17	21
RTOrd - 0010208-46.2016.5.18.0102	19/02/16	11/04/17	417
RTOrd - 0010209-94.2017.5.18.0102	15/02/17	09/03/17	22
RTOrd - 0010212-54.2014.5.18.0102	27/01/14	12/09/17	1.324
RTOrd - 0010214-19.2017.5.18.0102	16/02/17	31/03/17	43
RTOrd - 0010214-87.2015.5.18.0102	13/02/15	06/03/17	752
RTOrd - 0010215-04.2017.5.18.0102	16/02/17	07/03/17	19
RTOrd - 0010216-57.2015.5.18.0102	15/02/15	08/02/17	724

Legenda:

Ajuiz. Data do Ajuizamento;

Enc. da Instrução: Data da conclusão para proferir sentença;

Prazo: Quantidade de dias decorridos do ajuizamento até o encerramento da instrução.



**PRAZO MÉDIO ENTRE O AJUIZAMENTO E O
ENCERRAMENTO DA INSTRUÇÃO - 2ª VARA DO
TRABALHO DE RIO VERDE**

**2ª VARA DO TRABALHO DE RIO
VERDE**

ORDINÁRIO

Qtd	Prazo Médio
1.481	280,09

Nr. Processo	Ajuiz.	nc. Instruçã	Prazo
RTOrd - 0010216-86.2017.5.18.0102	16/02/17	09/08/17	174
RTOrd - 0010217-71.2017.5.18.0102	17/02/17	30/03/17	41
RTOrd - 0010218-56.2017.5.18.0102	17/02/17	23/11/17	279
RTOrd - 0010219-41.2017.5.18.0102	17/02/17	15/03/17	26
RTOrd - 0010219-75.2016.5.18.0102	23/02/16	15/02/17	358
RTOrd - 0010219-75.2016.5.18.0102	23/02/16	16/02/17	359
RTOrd - 0010220-31.2014.5.18.0102	28/01/14	14/06/17	1.233
RTOrd - 0010220-60.2016.5.18.0102	23/02/16	22/05/17	454
RTOrd - 0010222-93.2017.5.18.0102	17/02/17	29/09/17	224
RTOrd - 0010224-63.2017.5.18.0102	18/02/17	08/03/17	18
RTOrd - 0010225-48.2017.5.18.0102	18/02/17	07/04/17	48
RTOrd - 0010226-33.2017.5.18.0102	19/02/17	02/06/17	103
RTOrd - 0010227-18.2017.5.18.0102	20/02/17	09/03/17	17
RTOrd - 0010228-37.2016.5.18.0102	24/02/16	15/12/17	660
RTOrd - 0010229-22.2016.5.18.0102	24/02/16	23/01/17	334
RTOrd - 0010229-85.2017.5.18.0102	20/02/17	07/12/17	290
RTOrd - 0010230-70.2017.5.18.0102	20/02/17	10/10/17	232
RTOrd - 0010231-55.2017.5.18.0102	21/02/17	08/08/17	168
RTOrd - 0010232-40.2017.5.18.0102	21/02/17	15/08/17	175
RTOrd - 0010234-44.2016.5.18.0102	25/02/16	18/05/17	448
RTOrd - 0010235-63.2015.5.18.0102	19/02/15	18/05/17	819
RTOrd - 0010235-92.2017.5.18.0102	21/02/17	29/08/17	189
RTOrd - 0010238-47.2017.5.18.0102	21/02/17	14/03/17	21
RTOrd - 0010241-02.2017.5.18.0102	22/02/17	09/03/17	15

Legenda:

Ajuiz. Data do Ajuizamento;

Enc. da Instrução: Data da conclusão para proferir sentença;

Prazo: Quantidade de dias decorridos do ajuizamento até o encerramento da instrução.



**PRAZO MÉDIO ENTRE O AJUIZAMENTO E O
ENCERRAMENTO DA INSTRUÇÃO - 2ª VARA DO
TRABALHO DE RIO VERDE**

**2ª VARA DO TRABALHO DE RIO
VERDE**

ORDINÁRIO

Qtd	Prazo Médio
1.481	280,09

Nr. Processo	Ajuiz.	nc. Instruçã	Prazo
RTOrd - 0010242-84.2017.5.18.0102	22/02/17	14/06/17	112
RTOrd - 0010244-54.2017.5.18.0102	22/02/17	05/04/17	42
RTOrd - 0010244-88.2016.5.18.0102	27/02/16	29/05/17	457
RTOrd - 0010245-10.2015.5.18.0102	20/02/15	30/08/17	922
RTOrd - 0010246-58.2016.5.18.0102	27/02/16	20/02/17	359
RTOrd - 0010247-09.2017.5.18.0102	23/02/17	17/08/17	175
RTOrd - 0010251-43.2017.5.18.0103	02/03/17	09/10/17	221
RTOrd - 0010252-31.2017.5.18.0102	24/02/17	28/03/17	32
RTOrd - 0010252-65.2016.5.18.0102	29/02/16	13/07/17	500
RTOrd - 0010254-98.2017.5.18.0102	24/02/17	06/03/17	10
RTOrd - 0010256-68.2017.5.18.0102	24/02/17	23/08/17	180
RTOrd - 0010260-08.2017.5.18.0102	28/02/17	09/10/17	223
RTOrd - 0010263-54.2017.5.18.0104	18/04/17	29/05/17	41
RTOrd - 0010263-60.2017.5.18.0102	01/03/17	19/09/17	202
RTOrd - 0010264-45.2017.5.18.0102	01/03/17	17/03/17	16
RTOrd - 0010265-30.2017.5.18.0102	01/03/17	12/06/17	103
RTOrd - 0010265-98.2015.5.18.0102	24/02/15	12/04/17	778
RTOrd - 0010267-97.2017.5.18.0102	02/03/17	25/08/17	176
RTOrd - 0010268-19.2016.5.18.0102	02/03/16	10/02/17	345
RTOrd - 0010268-53.2015.5.18.0102	25/02/15	14/02/17	720
RTOrd - 0010268-53.2015.5.18.0102	25/02/15	03/03/17	737
RTOrd - 0010268-82.2017.5.18.0102	02/03/17	25/08/17	176
RTOrd - 0010269-67.2017.5.18.0102	02/03/17	16/08/17	167
RTOrd - 0010270-52.2017.5.18.0102	02/03/17	30/08/17	181

Legenda:

Ajuiz. Data do Ajuizamento;

Enc. da Instrução: Data da conclusão para proferir sentença;

Prazo: Quantidade de dias decorridos do ajuizamento até o encerramento da instrução.



**PRAZO MÉDIO ENTRE O AJUIZAMENTO E O
ENCERRAMENTO DA INSTRUÇÃO - 2ª VARA DO
TRABALHO DE RIO VERDE**

**2ª VARA DO TRABALHO DE RIO
VERDE**

ORDINÁRIO

Qtd	Prazo Médio
1.481	280,09

Nr. Processo	Ajuiz.	nc. Instruçã	Prazo
RTOrd - 0010271-37.2017.5.18.0102	02/03/17	22/09/17	204
RTOrd - 0010273-07.2017.5.18.0102	02/03/17	08/08/17	159
RTOrd - 0010274-26.2016.5.18.0102	02/03/16	15/02/17	350
RTOrd - 0010275-74.2017.5.18.0102	02/03/17	18/09/17	200
RTOrd - 0010276-59.2017.5.18.0102	02/03/17	25/05/17	84
RTOrd - 0010277-15.2015.5.18.0102	27/02/15	30/03/17	762
RTOrd - 0010277-44.2017.5.18.0102	02/03/17	27/10/17	239
RTOrd - 0010277-78.2016.5.18.0102	03/03/16	31/03/17	393
RTOrd - 0010279-14.2017.5.18.0102	02/03/17	16/03/17	14
RTOrd - 0010279-48.2016.5.18.0102	03/03/16	10/02/17	344
RTOrd - 0010280-96.2017.5.18.0102	02/03/17	07/04/17	36
RTOrd - 0010282-66.2017.5.18.0102	02/03/17	06/09/17	188
RTOrd - 0010285-21.2017.5.18.0102	03/03/17	21/03/17	18
RTOrd - 0010286-06.2017.5.18.0102	03/03/17	11/09/17	192
RTOrd - 0010287-88.2017.5.18.0102	03/03/17	06/07/17	125
RTOrd - 0010288-10.2016.5.18.0102	04/03/16	25/07/17	508
RTOrd - 0010289-58.2017.5.18.0102	03/03/17	29/08/17	179
RTOrd - 0010292-47.2016.5.18.0102	04/03/16	30/01/17	332
RTOrd - 0010292-81.2015.5.18.0102	02/03/15	21/03/17	750
RTOrd - 0010294-80.2017.5.18.0102	06/03/17	16/03/17	10
RTOrd - 0010295-65.2017.5.18.0102	06/03/17	16/03/17	10
RTOrd - 0010296-50.2017.5.18.0102	06/03/17	05/04/17	30
RTOrd - 0010298-20.2017.5.18.0102	07/03/17	14/11/17	252
RTOrd - 0010299-05.2017.5.18.0102	07/03/17	19/04/17	43

Legenda:

Ajuiz. Data do Ajuizamento;

Enc. da Instrução: Data da conclusão para proferir sentença;

Prazo: Quantidade de dias decorridos do ajuizamento até o encerramento da instrução.



**PRAZO MÉDIO ENTRE O AJUIZAMENTO E O
ENCERRAMENTO DA INSTRUÇÃO - 2ª VARA DO
TRABALHO DE RIO VERDE**

**2ª VARA DO TRABALHO DE RIO
VERDE**

ORDINÁRIO

Qtd	Prazo Médio
1.481	280,09

Nr. Processo	Ajuiz.	nc. Instruçã	Prazo
RTOrd - 0010302-57.2017.5.18.0102	08/03/17	10/11/17	247
RTOrd - 0010303-42.2017.5.18.0102	08/03/17	31/03/17	23
RTOrd - 0010305-46.2016.5.18.0102	08/03/16	02/10/17	573
RTOrd - 0010306-31.2016.5.18.0102	08/03/16	31/01/17	329
RTOrd - 0010308-64.2017.5.18.0102	09/03/17	21/03/17	12
RTOrd - 0010309-49.2017.5.18.0102	09/03/17	30/05/17	82
RTOrd - 0010310-34.2017.5.18.0102	09/03/17	15/03/17	6
RTOrd - 0010311-19.2017.5.18.0102	09/03/17	31/05/17	83
RTOrd - 0010312-04.2017.5.18.0102	09/03/17	21/03/17	12
RTOrd - 0010313-80.2017.5.18.0104	10/03/17	10/03/17	0
RTOrd - 0010314-71.2017.5.18.0102	09/03/17	31/05/17	83
RTOrd - 0010315-56.2017.5.18.0102	10/03/17	20/11/17	255
RTOrd - 0010315-61.2014.5.18.0102	12/02/14	24/03/17	1.136
RTOrd - 0010318-11.2017.5.18.0102	10/03/17	18/08/17	161
RTOrd - 0010318-45.2016.5.18.0102	11/03/16	07/06/17	453
RTOrd - 0010321-63.2017.5.18.0102	13/03/17	06/04/17	24
RTOrd - 0010322-48.2017.5.18.0102	13/03/17	21/03/17	8
RTOrd - 0010323-33.2017.5.18.0102	13/03/17	05/04/17	23
RTOrd - 0010324-18.2017.5.18.0102	13/03/17	05/04/17	23
RTOrd - 0010325-03.2017.5.18.0102	13/03/17	05/04/17	23
RTOrd - 0010326-85.2017.5.18.0102	13/03/17	05/09/17	176
RTOrd - 0010327-70.2017.5.18.0102	13/03/17	21/09/17	192
RTOrd - 0010329-40.2017.5.18.0102	14/03/17	06/09/17	176
RTOrd - 0010331-10.2017.5.18.0102	14/03/17	26/04/17	43

Legenda:

Ajuiz. Data do Ajuizamento;

Enc. da Instrução: Data da conclusão para proferir sentença;

Prazo: Quantidade de dias decorridos do ajuizamento até o encerramento da instrução.



**PRAZO MÉDIO ENTRE O AJUIZAMENTO E O
ENCERRAMENTO DA INSTRUÇÃO - 2ª VARA DO
TRABALHO DE RIO VERDE**

**2ª VARA DO TRABALHO DE RIO
VERDE**

ORDINÁRIO

Qtd	Prazo Médio
1.481	280,09

Nr. Processo	Ajuiz.	nc. Instruça	Prazo
RTOrd - 0010332-63.2015.5.18.0102	09/03/15	13/02/17	707
RTOrd - 0010333-14.2016.5.18.0102	16/03/16	17/04/17	397
RTOrd - 0010333-77.2017.5.18.0102	14/03/17	06/09/17	176
RTOrd - 0010334-62.2017.5.18.0102	14/03/17	05/04/17	22
RTOrd - 0010334-96.2016.5.18.0102	16/03/16	03/02/17	324
RTOrd - 0010335-81.2016.5.18.0102	17/03/16	30/05/17	439
RTOrd - 0010336-32.2017.5.18.0102	14/03/17	14/11/17	245
RTOrd - 0010337-17.2017.5.18.0102	14/03/17	01/09/17	171
RTOrd - 0010337-51.2016.5.18.0102	17/03/16	18/05/17	427
RTOrd - 0010337-51.2016.5.18.0102	17/03/16	18/08/17	519
RTOrd - 0010338-02.2017.5.18.0102	15/03/17	27/04/17	43
RTOrd - 0010339-84.2017.5.18.0102	15/03/17	27/04/17	43
RTOrd - 0010341-88.2016.5.18.0102	17/03/16	10/08/17	511
RTOrd - 0010342-39.2017.5.18.0102	15/03/17	05/04/17	21
RTOrd - 0010344-09.2017.5.18.0102	15/03/17	31/08/17	169
RTOrd - 0010345-91.2017.5.18.0102	15/03/17	28/11/17	258
RTOrd - 0010346-13.2016.5.18.0102	17/03/16	17/02/17	337
RTOrd - 0010347-61.2017.5.18.0102	16/03/17	24/10/17	222
RTOrd - 0010347-95.2016.5.18.0102	17/03/16	01/12/17	624
RTOrd - 0010348-46.2017.5.18.0102	16/03/17	01/09/17	169
RTOrd - 0010351-98.2017.5.18.0102	16/03/17	01/09/17	169
RTOrd - 0010353-68.2017.5.18.0102	16/03/17	14/11/17	243
RTOrd - 0010355-38.2017.5.18.0102	17/03/17	29/08/17	165
RTOrd - 0010356-23.2017.5.18.0102	17/03/17	13/09/17	180

Legenda:

Ajuiz. Data do Ajuizamento;

Enc. da Instrução: Data da conclusão para proferir sentença;

Prazo: Quantidade de dias decorridos do ajuizamento até o encerramento da instrução.



**PRAZO MÉDIO ENTRE O AJUIZAMENTO E O
ENCERRAMENTO DA INSTRUÇÃO - 2ª VARA DO
TRABALHO DE RIO VERDE**

**2ª VARA DO TRABALHO DE RIO
VERDE**

ORDINÁRIO

Qtd	Prazo Médio
1.481	280,09

Nr. Processo	Ajuiz.	nc. Instruçã	Prazo
RTOrd - 0010357-08.2017.5.18.0102	17/03/17	12/05/17	56
RTOrd - 0010358-90.2017.5.18.0102	17/03/17	30/03/17	13
RTOrd - 0010359-46.2015.5.18.0102	13/03/15	15/02/17	705
RTOrd - 0010362-30.2017.5.18.0102	17/03/17	30/03/17	13
RTOrd - 0010363-15.2017.5.18.0102	17/03/17	23/08/17	159
RTOrd - 0010363-49.2016.5.18.0102	21/03/16	02/02/17	318
RTOrd - 0010363-49.2016.5.18.0102	21/03/16	03/03/17	347
RTOrd - 0010364-97.2017.5.18.0102	18/03/17	30/03/17	12
RTOrd - 0010365-19.2016.5.18.0102	21/03/16	15/03/17	359
RTOrd - 0010365-82.2017.5.18.0102	19/03/17	30/11/17	256
RTOrd - 0010366-67.2017.5.18.0102	19/03/17	10/11/17	236
RTOrd - 0010367-57.2014.5.18.0102	21/02/14	21/02/17	1.096
RTOrd - 0010369-22.2017.5.18.0102	20/03/17	12/05/17	53
RTOrd - 0010370-07.2017.5.18.0102	21/03/17	30/03/17	9
RTOrd - 0010371-89.2017.5.18.0102	21/03/17	05/09/17	168
RTOrd - 0010373-59.2017.5.18.0102	21/03/17	06/04/17	16
RTOrd - 0010377-96.2017.5.18.0102	22/03/17	05/05/17	44
RTOrd - 0010378-81.2017.5.18.0102	22/03/17	18/12/17	271
RTOrd - 0010379-66.2017.5.18.0102	22/03/17	07/07/17	107
RTOrd - 0010380-22.2015.5.18.0102	18/03/15	28/06/17	833
RTOrd - 0010380-85.2016.5.18.0102	24/03/16	23/01/17	305
RTOrd - 0010381-36.2017.5.18.0102	23/03/17	21/11/17	243
RTOrd - 0010382-21.2017.5.18.0102	23/03/17	21/11/17	243
RTOrd - 0010384-25.2016.5.18.0102	24/03/16	25/01/17	307

Legenda:

Ajuiz. Data do Ajuizamento;

Enc. da Instrução: Data da conclusão para proferir sentença;

Prazo: Quantidade de dias decorridos do ajuizamento até o encerramento da instrução.



PRAZO MÉDIO ENTRE O AJUIZAMENTO E O ENCERRAMENTO DA INSTRUÇÃO - 2ª VARA DO TRABALHO DE RIO VERDE

2ª VARA DO TRABALHO DE RIO VERDE

ORDINÁRIO

Qtd	Prazo Médio
1.481	280,09

Nr. Processo	Ajuiz.	nc. Instruçã	Prazo
RTOrd - 0010384-88.2017.5.18.0102	23/03/17	06/04/17	14
RTOrd - 0010387-77.2016.5.18.0102	24/03/16	11/07/17	474
RTOrd - 0010389-13.2017.5.18.0102	23/03/17	22/11/17	244
RTOrd - 0010390-95.2017.5.18.0102	24/03/17	21/09/17	181
RTOrd - 0010391-17.2016.5.18.0102	26/03/16	25/01/17	305
RTOrd - 0010391-80.2017.5.18.0102	24/03/17	14/06/17	82
RTOrd - 0010392-65.2017.5.18.0102	24/03/17	12/05/17	49
RTOrd - 0010395-20.2017.5.18.0102	26/03/17	27/04/17	32
RTOrd - 0010395-54.2016.5.18.0102	28/03/16	05/07/17	464
RTOrd - 0010396-39.2016.5.18.0102	28/03/16	04/10/17	555
RTOrd - 0010398-72.2017.5.18.0102	27/03/17	29/08/17	155
RTOrd - 0010399-57.2017.5.18.0102	27/03/17	06/12/17	254
RTOrd - 0010400-42.2017.5.18.0102	28/03/17	23/11/17	240
RTOrd - 0010400-76.2016.5.18.0102	28/03/16	04/10/17	555
RTOrd - 0010405-64.2017.5.18.0102	28/03/17	04/12/17	251
RTOrd - 0010405-98.2016.5.18.0102	29/03/16	24/01/17	301
RTOrd - 0010406-49.2017.5.18.0102	28/03/17	29/09/17	185
RTOrd - 0010407-34.2017.5.18.0102	28/03/17	12/12/17	259
RTOrd - 0010407-68.2016.5.18.0102	29/03/16	13/03/17	349
RTOrd - 0010410-86.2017.5.18.0102	29/03/17	23/11/17	239
RTOrd - 0010412-56.2017.5.18.0102	29/03/17	07/07/17	100
RTOrd - 0010414-60.2016.5.18.0102	30/03/16	20/06/17	447
RTOrd - 0010417-78.2017.5.18.0102	30/03/17	20/04/17	21
RTOrd - 0010418-97.2016.5.18.0102	31/03/16	24/02/17	330

Legenda:

Ajuiz. Data do Ajuizamento;

Enc. da Instrução: Data da conclusão para proferir sentença;

Prazo: Quantidade de dias decorridos do ajuizamento até o encerramento da instrução.



**PRAZO MÉDIO ENTRE O AJUIZAMENTO E O
ENCERRAMENTO DA INSTRUÇÃO - 2ª VARA DO
TRABALHO DE RIO VERDE**

**2ª VARA DO TRABALHO DE RIO
VERDE**

ORDINÁRIO

Qtd	Prazo Médio
1.481	280,09

Nr. Processo	Ajuiz.	nc. Instruçã	Prazo
RTOrd - 0010418-97.2016.5.18.0102	31/03/16	14/03/17	348
RTOrd - 0010419-82.2016.5.18.0102	31/03/16	13/03/17	347
RTOrd - 0010420-33.2017.5.18.0102	31/03/17	11/12/17	255
RTOrd - 0010421-18.2017.5.18.0102	31/03/17	20/04/17	20
RTOrd - 0010421-23.2014.5.18.0102	03/03/14	03/03/17	1.096
RTOrd - 0010421-23.2014.5.18.0102	03/03/14	11/04/17	1.135
RTOrd - 0010422-03.2017.5.18.0102	31/03/17	04/07/17	95
RTOrd - 0010422-03.2017.5.18.0102	31/03/17	01/12/17	245
RTOrd - 0010423-22.2016.5.18.0102	31/03/16	21/02/17	327
RTOrd - 0010423-85.2017.5.18.0102	31/03/17	11/12/17	255
RTOrd - 0010424-70.2017.5.18.0102	31/03/17	28/04/17	28
RTOrd - 0010425-55.2017.5.18.0102	31/03/17	11/05/17	41
RTOrd - 0010425-89.2016.5.18.0102	31/03/16	19/05/17	414
RTOrd - 0010427-25.2017.5.18.0102	31/03/17	09/11/17	223
RTOrd - 0010427-59.2016.5.18.0102	31/03/16	03/10/17	551
RTOrd - 0010428-44.2016.5.18.0102	31/03/16	23/01/17	298
RTOrd - 0010428-78.2015.5.18.0102	26/03/15	14/02/17	691
RTOrd - 0010428-78.2015.5.18.0102	26/03/15	29/03/17	734
RTOrd - 0010430-14.2016.5.18.0102	01/04/16	26/01/17	300
RTOrd - 0010430-77.2017.5.18.0102	03/04/17	28/04/17	25
RTOrd - 0010431-33.2015.5.18.0102	26/03/15	15/03/17	720
RTOrd - 0010431-62.2017.5.18.0102	03/04/17	16/08/17	135
RTOrd - 0010433-32.2017.5.18.0102	03/04/17	25/04/17	22
RTOrd - 0010433-66.2016.5.18.0102	01/04/16	10/02/17	315

Legenda:

Ajuiz. Data do Ajuizamento;

Enc. da Instrução: Data da conclusão para proferir sentença;

Prazo: Quantidade de dias decorridos do ajuizamento até o encerramento da instrução.



**PRAZO MÉDIO ENTRE O AJUIZAMENTO E O
ENCERRAMENTO DA INSTRUÇÃO - 2ª VARA DO
TRABALHO DE RIO VERDE**

**2ª VARA DO TRABALHO DE RIO
VERDE**

ORDINÁRIO

Qtd	Prazo Médio
1.481	280,09

Nr. Processo	Ajuiz.	nc. Instruçã	Prazo
RTOrd - 0010435-36.2016.5.18.0102	02/04/16	08/02/17	312
RTOrd - 0010437-06.2016.5.18.0102	04/04/16	14/02/17	316
RTOrd - 0010437-69.2017.5.18.0102	04/04/17	10/11/17	220
RTOrd - 0010438-88.2016.5.18.0102	04/04/16	26/01/17	297
RTOrd - 0010439-39.2017.5.18.0102	04/04/17	28/04/17	24
RTOrd - 0010440-24.2017.5.18.0102	04/04/17	28/04/17	24
RTOrd - 0010441-09.2017.5.18.0102	04/04/17	19/04/17	15
RTOrd - 0010442-91.2017.5.18.0102	04/04/17	19/04/17	15
RTOrd - 0010443-13.2016.5.18.0102	05/04/16	13/07/17	464
RTOrd - 0010445-46.2017.5.18.0102	05/04/17	07/12/17	246
RTOrd - 0010446-31.2017.5.18.0102	05/04/17	19/04/17	14
RTOrd - 0010447-16.2017.5.18.0102	05/04/17	19/12/17	258
RTOrd - 0010448-35.2016.5.18.0102	06/04/16	02/02/17	302
RTOrd - 0010449-20.2016.5.18.0102	06/04/16	03/07/17	453
RTOrd - 0010449-54.2015.5.18.0102	29/03/15	23/03/17	725
RTOrd - 0010449-83.2017.5.18.0102	05/04/17	05/12/17	244
RTOrd - 0010450-05.2016.5.18.0102	06/04/16	13/02/17	313
RTOrd - 0010450-05.2016.5.18.0102	06/04/16	14/08/17	495
RTOrd - 0010450-39.2015.5.18.0102	29/03/15	17/04/17	750
RTOrd - 0010451-53.2017.5.18.0102	05/04/17	14/12/17	253
RTOrd - 0010452-38.2017.5.18.0102	06/04/17	26/04/17	20
RTOrd - 0010453-57.2016.5.18.0102	06/04/16	08/08/17	489
RTOrd - 0010454-08.2017.5.18.0102	06/04/17	18/12/17	256
RTOrd - 0010455-61.2015.5.18.0102	30/03/15	11/04/17	743

Legenda:

Ajuiz. Data do Ajuizamento;

Enc. da Instrução: Data da conclusão para proferir sentença;

Prazo: Quantidade de dias decorridos do ajuizamento até o encerramento da instrução.



**PRAZO MÉDIO ENTRE O AJUIZAMENTO E O
ENCERRAMENTO DA INSTRUÇÃO - 2ª VARA DO
TRABALHO DE RIO VERDE**

**2ª VARA DO TRABALHO DE RIO
VERDE**

ORDINÁRIO

Qtd	Prazo Médio
1.481	280,09

Nr. Processo	Ajuiz.	nc. Instruçã	Prazo
RTOrd - 0010458-45.2017.5.18.0102	07/04/17	06/07/17	90
RTOrd - 0010459-30.2017.5.18.0102	07/04/17	06/07/17	90
RTOrd - 0010459-64.2016.5.18.0102	07/04/16	11/04/17	369
RTOrd - 0010461-97.2017.5.18.0102	07/04/17	03/05/17	26
RTOrd - 0010463-04.2016.5.18.0102	08/04/16	14/08/17	493
RTOrd - 0010464-52.2017.5.18.0102	10/04/17	03/05/17	23
RTOrd - 0010464-52.2017.5.18.0102	10/04/17	05/05/17	25
RTOrd - 0010464-52.2017.5.18.0102	10/04/17	21/08/17	133
RTOrd - 0010465-71.2016.5.18.0102	08/04/16	11/09/17	521
RTOrd - 0010466-22.2017.5.18.0102	10/04/17	16/08/17	128
RTOrd - 0010466-56.2016.5.18.0102	08/04/16	15/02/17	313
RTOrd - 0010467-41.2016.5.18.0102	08/04/16	19/04/17	376
RTOrd - 0010469-74.2017.5.18.0102	10/04/17	24/08/17	136
RTOrd - 0010470-59.2017.5.18.0102	11/04/17	10/10/17	182
RTOrd - 0010470-93.2016.5.18.0102	08/04/16	31/01/17	298
RTOrd - 0010471-78.2016.5.18.0102	08/04/16	22/02/17	320
RTOrd - 0010474-96.2017.5.18.0102	11/04/17	28/04/17	17
RTOrd - 0010475-18.2016.5.18.0102	10/04/16	17/04/17	372
RTOrd - 0010476-03.2016.5.18.0102	11/04/16	27/09/17	534
RTOrd - 0010477-22.2015.5.18.0102	06/04/15	22/09/17	900
RTOrd - 0010481-25.2016.5.18.0102	12/04/16	23/02/17	317
RTOrd - 0010481-88.2017.5.18.0102	12/04/17	30/11/17	232
RTOrd - 0010482-44.2015.5.18.0102	07/04/15	14/06/17	799
RTOrd - 0010485-28.2017.5.18.0102	13/04/17	22/06/17	70

Legenda:

Ajuiz. Data do Ajuizamento;

Enc. da Instrução: Data da conclusão para proferir sentença;

Prazo: Quantidade de dias decorridos do ajuizamento até o encerramento da instrução.



**PRAZO MÉDIO ENTRE O AJUIZAMENTO E O
ENCERRAMENTO DA INSTRUÇÃO - 2ª VARA DO
TRABALHO DE RIO VERDE**

**2ª VARA DO TRABALHO DE RIO
VERDE**

ORDINÁRIO

Qtd	Prazo Médio
1.481	280,09

Nr. Processo	Ajuiz.	nc. Instruçã	Prazo
RTOrd - 0010487-95.2017.5.18.0102	13/04/17	14/07/17	92
RTOrd - 0010488-80.2017.5.18.0102	13/04/17	23/11/17	224
RTOrd - 0010489-65.2017.5.18.0102	14/04/17	21/08/17	129
RTOrd - 0010490-50.2017.5.18.0102	16/04/17	08/08/17	114
RTOrd - 0010490-84.2016.5.18.0102	13/04/16	08/03/17	329
RTOrd - 0010496-57.2017.5.18.0102	18/04/17	08/05/17	20
RTOrd - 0010497-81.2013.5.18.0102	06/03/13	24/02/17	1.451
RTOrd - 0010498-27.2017.5.18.0102	18/04/17	21/06/17	64
RTOrd - 0010499-12.2017.5.18.0102	18/04/17	19/06/17	62
RTOrd - 0010499-46.2016.5.18.0102	14/04/16	31/01/17	292
RTOrd - 0010500-31.2016.5.18.0102	14/04/16	30/01/17	291
RTOrd - 0010501-50.2015.5.18.0102	09/04/15	18/07/17	831
RTOrd - 0010503-49.2017.5.18.0102	18/04/17	04/05/17	16
RTOrd - 0010505-19.2017.5.18.0102	18/04/17	20/09/17	155
RTOrd - 0010506-04.2017.5.18.0102	18/04/17	15/09/17	150
RTOrd - 0010506-04.2017.5.18.0102	18/04/17	19/09/17	154
RTOrd - 0010507-86.2017.5.18.0102	18/04/17	15/09/17	150
RTOrd - 0010508-08.2016.5.18.0102	15/04/16	13/07/17	454
RTOrd - 0010509-90.2016.5.18.0102	16/04/16	31/01/17	290
RTOrd - 0010512-45.2016.5.18.0102	16/04/16	01/02/17	291
RTOrd - 0010513-93.2017.5.18.0102	19/04/17	04/05/17	15
RTOrd - 0010520-22.2016.5.18.0102	19/04/16	15/05/17	391
RTOrd - 0010521-70.2017.5.18.0102	20/04/17	25/08/17	127
RTOrd - 0010522-55.2017.5.18.0102	21/04/17	31/05/17	40

Legenda:

Ajuiz. Data do Ajuizamento;

Enc. da Instrução: Data da conclusão para proferir sentença;

Prazo: Quantidade de dias decorridos do ajuizamento até o encerramento da instrução.



PRAZO MÉDIO ENTRE O AJUIZAMENTO E O ENCERRAMENTO DA INSTRUÇÃO - 2ª VARA DO TRABALHO DE RIO VERDE

2ª VARA DO TRABALHO DE RIO VERDE

ORDINÁRIO

Qtd	Prazo Médio
1.481	280,09

Nr. Processo	Ajuiz.	nc. Instruçã	Prazo
RTOrd - 0010522-89.2016.5.18.0102	19/04/16	17/05/17	393
RTOrd - 0010523-34.2017.5.18.0104	25/04/17	18/07/17	84
RTOrd - 0010524-59.2016.5.18.0102	19/04/16	20/03/17	335
RTOrd - 0010525-44.2016.5.18.0102	19/04/16	03/02/17	290
RTOrd - 0010525-44.2016.5.18.0102	19/04/16	03/03/17	318
RTOrd - 0010526-29.2016.5.18.0102	19/04/16	08/02/17	295
RTOrd - 0010527-77.2017.5.18.0102	24/04/17	12/09/17	141
RTOrd - 0010528-96.2016.5.18.0102	20/04/16	04/09/17	502
RTOrd - 0010529-81.2016.5.18.0102	20/04/16	15/09/17	513
RTOrd - 0010530-32.2017.5.18.0102	24/04/17	09/05/17	15
RTOrd - 0010530-66.2016.5.18.0102	20/04/16	13/03/17	327
RTOrd - 0010531-17.2017.5.18.0102	24/04/17	15/09/17	144
RTOrd - 0010532-02.2017.5.18.0102	24/04/17	13/06/17	50
RTOrd - 0010533-84.2017.5.18.0102	24/04/17	09/05/17	15
RTOrd - 0010534-69.2017.5.18.0102	25/04/17	15/09/17	143
RTOrd - 0010537-58.2016.5.18.0102	22/04/16	23/02/17	307
RTOrd - 0010538-77.2015.5.18.0102	15/04/15	24/02/17	681
RTOrd - 0010541-32.2015.5.18.0102	15/04/15	15/02/17	672
RTOrd - 0010544-50.2016.5.18.0102	22/04/16	18/08/17	483
RTOrd - 0010547-05.2016.5.18.0102	23/04/16	07/02/17	290
RTOrd - 0010547-68.2017.5.18.0102	27/04/17	11/05/17	14
RTOrd - 0010548-53.2017.5.18.0102	27/04/17	29/05/17	32
RTOrd - 0010550-57.2016.5.18.0102	25/04/16	17/03/17	326
RTOrd - 0010551-76.2015.5.18.0102	16/04/15	09/02/17	665

Legenda:

Ajuiz. Data do Ajuizamento;

Enc. da Instrução: Data da conclusão para proferir sentença;

Prazo: Quantidade de dias decorridos do ajuizamento até o encerramento da instrução.



**PRAZO MÉDIO ENTRE O AJUIZAMENTO E O
ENCERRAMENTO DA INSTRUÇÃO - 2ª VARA DO
TRABALHO DE RIO VERDE**

**2ª VARA DO TRABALHO DE RIO
VERDE**

ORDINÁRIO

Qtd	Prazo Médio
1.481	280,09

Nr. Processo	Ajuiz.	nc. Instruçã	Prazo
RTOrd - 0010552-27.2016.5.18.0102	25/04/16	29/06/17	430
RTOrd - 0010553-12.2016.5.18.0102	25/04/16	23/03/17	332
RTOrd - 0010554-60.2017.5.18.0102	28/04/17	04/12/17	220
RTOrd - 0010555-45.2017.5.18.0102	01/05/17	01/06/17	31
RTOrd - 0010558-34.2016.5.18.0102	26/04/16	20/09/17	512
RTOrd - 0010558-97.2017.5.18.0102	02/05/17	22/09/17	143
RTOrd - 0010559-19.2016.5.18.0102	26/04/16	22/09/17	514
RTOrd - 0010560-67.2017.5.18.0102	02/05/17	16/05/17	14
RTOrd - 0010561-52.2017.5.18.0102	02/05/17	13/09/17	134
RTOrd - 0010561-86.2016.5.18.0102	27/04/16	17/03/17	324
RTOrd - 0010562-71.2016.5.18.0102	27/04/16	05/09/17	496
RTOrd - 0010564-07.2017.5.18.0102	02/05/17	20/09/17	141
RTOrd - 0010565-26.2016.5.18.0102	28/04/16	22/02/17	300
RTOrd - 0010567-59.2017.5.18.0102	03/05/17	16/05/17	13
RTOrd - 0010567-93.2016.5.18.0102	28/04/16	21/02/17	299
RTOrd - 0010567-93.2016.5.18.0102	28/04/16	26/04/17	363
RTOrd - 0010568-78.2016.5.18.0102	28/04/16	14/08/17	473
RTOrd - 0010569-29.2017.5.18.0102	03/05/17	16/05/17	13
RTOrd - 0010570-14.2017.5.18.0102	03/05/17	22/05/17	19
RTOrd - 0010570-48.2016.5.18.0102	28/04/16	23/01/17	270
RTOrd - 0010571-33.2016.5.18.0102	29/04/16	01/02/17	278
RTOrd - 0010571-96.2017.5.18.0102	04/05/17	13/09/17	132
RTOrd - 0010572-18.2016.5.18.0102	29/04/16	23/02/17	300
RTOrd - 0010573-66.2017.5.18.0102	04/05/17	18/05/17	14

Legenda:

Ajuiz. Data do Ajuizamento;

Enc. da Instrução: Data da conclusão para proferir sentença;

Prazo: Quantidade de dias decorridos do ajuizamento até o encerramento da instrução.



**PRAZO MÉDIO ENTRE O AJUIZAMENTO E O
ENCERRAMENTO DA INSTRUÇÃO - 2ª VARA DO
TRABALHO DE RIO VERDE**

**2ª VARA DO TRABALHO DE RIO
VERDE**

ORDINÁRIO

Qtd	Prazo Médio
1.481	280,09

Nr. Processo	Ajuiz.	nc. Instruça	Prazo
RTOrd - 0010575-36.2017.5.18.0102	04/05/17	14/08/17	102
RTOrd - 0010578-25.2016.5.18.0102	30/04/16	23/01/17	268
RTOrd - 0010579-73.2017.5.18.0102	04/05/17	01/06/17	28
RTOrd - 0010580-58.2017.5.18.0102	04/05/17	16/05/17	12
RTOrd - 0010581-43.2017.5.18.0102	04/05/17	22/11/17	202
RTOrd - 0010582-28.2017.5.18.0102	04/05/17	18/05/17	14
RTOrd - 0010582-62.2016.5.18.0102	02/05/16	04/07/17	428
RTOrd - 0010583-47.2016.5.18.0102	02/05/16	29/01/17	272
RTOrd - 0010584-32.2016.5.18.0102	02/05/16	04/07/17	428
RTOrd - 0010584-95.2017.5.18.0102	05/05/17	21/11/17	200
RTOrd - 0010585-17.2016.5.18.0102	02/05/16	03/04/17	336
RTOrd - 0010585-80.2017.5.18.0102	05/05/17	24/05/17	19
RTOrd - 0010587-84.2016.5.18.0102	02/05/16	04/04/17	337
RTOrd - 0010589-20.2017.5.18.0102	05/05/17	22/09/17	140
RTOrd - 0010590-39.2016.5.18.0102	02/05/16	25/01/17	268
RTOrd - 0010591-87.2017.5.18.0102	05/05/17	23/05/17	18
RTOrd - 0010592-72.2017.5.18.0102	05/05/17	20/09/17	138
RTOrd - 0010596-12.2017.5.18.0102	08/05/17	24/05/17	16
RTOrd - 0010597-31.2016.5.18.0102	03/05/16	12/09/17	497
RTOrd - 0010598-79.2017.5.18.0102	08/05/17	11/09/17	126
RTOrd - 0010599-64.2017.5.18.0102	08/05/17	01/08/17	85
RTOrd - 0010600-49.2017.5.18.0102	08/05/17	01/06/17	24
RTOrd - 0010603-04.2017.5.18.0102	10/05/17	01/06/17	22
RTOrd - 0010604-86.2017.5.18.0102	10/05/17	14/07/17	65

Legenda:

Ajuiz. Data do Ajuizamento;

Enc. da Instrução: Data da conclusão para proferir sentença;

Prazo: Quantidade de dias decorridos do ajuizamento até o encerramento da instrução.



**PRAZO MÉDIO ENTRE O AJUIZAMENTO E O
ENCERRAMENTO DA INSTRUÇÃO - 2ª VARA DO
TRABALHO DE RIO VERDE**

**2ª VARA DO TRABALHO DE RIO
VERDE**

ORDINÁRIO

Qtd	Prazo Médio
1.481	280,09

Nr. Processo	Ajuiz.	nc. Instruçã	Prazo
RTOrd - 0010605-08.2016.5.18.0102	04/05/16	19/07/17	441
RTOrd - 0010606-56.2017.5.18.0102	10/05/17	31/05/17	21
RTOrd - 0010608-26.2017.5.18.0102	11/05/17	20/09/17	132
RTOrd - 0010609-11.2017.5.18.0102	11/05/17	20/09/17	132
RTOrd - 0010609-45.2016.5.18.0102	05/05/16	25/04/17	355
RTOrd - 0010612-63.2017.5.18.0102	11/05/17	12/09/17	124
RTOrd - 0010613-82.2016.5.18.0102	05/05/16	16/05/17	376
RTOrd - 0010617-22.2016.5.18.0102	05/05/16	11/04/17	341
RTOrd - 0010620-40.2017.5.18.0102	12/05/17	01/06/17	20
RTOrd - 0010624-14.2016.5.18.0102	07/05/16	12/07/17	431
RTOrd - 0010625-62.2017.5.18.0102	12/05/17	01/06/17	20
RTOrd - 0010626-47.2017.5.18.0102	12/05/17	26/07/17	75
RTOrd - 0010628-17.2017.5.18.0102	15/05/17	20/06/17	36
RTOrd - 0010632-54.2017.5.18.0102	15/05/17	17/08/17	94
RTOrd - 0010634-58.2016.5.18.0102	10/05/16	06/04/17	331
RTOrd - 0010634-58.2016.5.18.0102	10/05/16	10/04/17	335
RTOrd - 0010637-13.2016.5.18.0102	11/05/16	17/03/17	310
RTOrd - 0010638-95.2016.5.18.0102	11/05/16	05/07/17	420
RTOrd - 0010639-80.2016.5.18.0102	11/05/16	21/02/17	286
RTOrd - 0010640-31.2017.5.18.0102	16/05/17	06/06/17	21
RTOrd - 0010641-16.2017.5.18.0102	16/05/17	14/06/17	29
RTOrd - 0010641-50.2016.5.18.0102	11/05/16	07/08/17	453
RTOrd - 0010642-98.2017.5.18.0102	16/05/17	07/08/17	83
RTOrd - 0010645-58.2014.5.18.0102	06/04/14	10/03/17	1.069

Legenda:

Ajuiz. Data do Ajuizamento;

Enc. da Instrução: Data da conclusão para proferir sentença;

Prazo: Quantidade de dias decorridos do ajuizamento até o encerramento da instrução.



**PRAZO MÉDIO ENTRE O AJUIZAMENTO E O
ENCERRAMENTO DA INSTRUÇÃO - 2ª VARA DO
TRABALHO DE RIO VERDE**

**2ª VARA DO TRABALHO DE RIO
VERDE**

ORDINÁRIO

Qtd	Prazo Médio
1.481	280,09

Nr. Processo	Ajuiz.	nc. Instruçã	Prazo
RTOrd - 0010646-72.2016.5.18.0102	11/05/16	05/04/17	329
RTOrd - 0010649-27.2016.5.18.0102	12/05/16	31/03/17	323
RTOrd - 0010652-45.2017.5.18.0102	18/05/17	20/06/17	33
RTOrd - 0010652-79.2016.5.18.0102	12/05/16	31/01/17	264
RTOrd - 0010653-58.2016.5.18.0007	12/09/16	11/10/17	394
RTOrd - 0010653-64.2016.5.18.0102	12/05/16	31/03/17	323
RTOrd - 0010654-15.2017.5.18.0102	18/05/17	14/07/17	57
RTOrd - 0010654-49.2016.5.18.0102	13/05/16	24/03/17	315
RTOrd - 0010655-97.2017.5.18.0102	18/05/17	07/06/17	20
RTOrd - 0010656-19.2016.5.18.0102	13/05/16	18/01/17	250
RTOrd - 0010656-19.2016.5.18.0102	13/05/16	28/07/17	441
RTOrd - 0010656-53.2015.5.18.0102	08/05/15	31/08/17	846
RTOrd - 0010656-82.2017.5.18.0102	18/05/17	31/05/17	13
RTOrd - 0010657-04.2016.5.18.0102	13/05/16	04/07/17	417
RTOrd - 0010657-67.2017.5.18.0102	18/05/17	29/09/17	134
RTOrd - 0010658-52.2017.5.18.0102	18/05/17	13/09/17	118
RTOrd - 0010659-08.2015.5.18.0102	11/05/15	19/07/17	800
RTOrd - 0010660-22.2017.5.18.0102	18/05/17	16/10/17	151
RTOrd - 0010660-56.2016.5.18.0102	15/05/16	25/01/17	255
RTOrd - 0010661-07.2017.5.18.0102	18/05/17	11/12/17	207
RTOrd - 0010664-93.2016.5.18.0102	16/05/16	19/09/17	491
RTOrd - 0010665-44.2017.5.18.0102	19/05/17	20/09/17	124
RTOrd - 0010665-78.2016.5.18.0102	17/05/16	30/08/17	470
RTOrd - 0010667-76.2015.5.18.0104	20/07/15	24/01/17	554

Legenda:

Ajuiz. Data do Ajuizamento;

Enc. da Instrução: Data da conclusão para proferir sentença;

Prazo: Quantidade de dias decorridos do ajuizamento até o encerramento da instrução.



**PRAZO MÉDIO ENTRE O AJUIZAMENTO E O
ENCERRAMENTO DA INSTRUÇÃO - 2ª VARA DO
TRABALHO DE RIO VERDE**

**2ª VARA DO TRABALHO DE RIO
VERDE**

ORDINÁRIO

Qtd	Prazo Médio
1.481	280,09

Nr. Processo	Ajuiz.	nc. Instruçã	Prazo
RTOrd - 0010668-96.2017.5.18.0102	19/05/17	27/06/17	39
RTOrd - 0010671-51.2017.5.18.0102	19/05/17	31/05/17	12
RTOrd - 0010675-59.2015.5.18.0102	13/05/15	08/11/17	910
RTOrd - 0010675-88.2017.5.18.0102	22/05/17	04/12/17	196
RTOrd - 0010676-73.2017.5.18.0102	22/05/17	22/08/17	92
RTOrd - 0010677-58.2017.5.18.0102	23/05/17	12/06/17	20
RTOrd - 0010678-43.2017.5.18.0102	23/05/17	04/09/17	104
RTOrd - 0010680-13.2017.5.18.0102	23/05/17	07/06/17	15
RTOrd - 0010680-47.2016.5.18.0102	19/05/16	22/03/17	307
RTOrd - 0010682-17.2016.5.18.0102	20/05/16	10/03/17	294
RTOrd - 0010684-84.2016.5.18.0102	20/05/16	22/06/17	398
RTOrd - 0010688-24.2016.5.18.0102	21/05/16	05/04/17	319
RTOrd - 0010688-24.2016.5.18.0102	21/05/16	06/04/17	320
RTOrd - 0010690-57.2017.5.18.0102	24/05/17	27/06/17	34
RTOrd - 0010691-76.2016.5.18.0102	21/05/16	13/03/17	296
RTOrd - 0010693-12.2017.5.18.0102	25/05/17	27/09/17	125
RTOrd - 0010694-31.2016.5.18.0102	21/05/16	26/09/17	493
RTOrd - 0010696-64.2017.5.18.0102	25/05/17	30/05/17	5
RTOrd - 0010697-49.2017.5.18.0102	25/05/17	06/10/17	134
RTOrd - 0010697-83.2016.5.18.0102	23/05/16	15/03/17	296
RTOrd - 0010699-53.2016.5.18.0102	23/05/16	07/02/17	260
RTOrd - 0010700-04.2017.5.18.0102	26/05/17	30/05/17	4
RTOrd - 0010701-23.2016.5.18.0102	24/05/16	21/02/17	273
RTOrd - 0010704-41.2017.5.18.0102	26/05/17	06/10/17	133

Legenda:

Ajuiz. Data do Ajuizamento;

Enc. da Instrução: Data da conclusão para proferir sentença;

Prazo: Quantidade de dias decorridos do ajuizamento até o encerramento da instrução.



**PRAZO MÉDIO ENTRE O AJUIZAMENTO E O
ENCERRAMENTO DA INSTRUÇÃO - 2ª VARA DO
TRABALHO DE RIO VERDE**

**2ª VARA DO TRABALHO DE RIO
VERDE**

ORDINÁRIO

Qtd	Prazo Médio
1.481	280,09

Nr. Processo	Ajuiz.	nc. Instruça	Prazo
RTOrd - 0010705-60.2016.5.18.0102	24/05/16	17/03/17	297
RTOrd - 0010706-11.2017.5.18.0102	27/05/17	29/08/17	94
RTOrd - 0010707-30.2016.5.18.0102	25/05/16	24/08/17	456
RTOrd - 0010709-97.2016.5.18.0102	25/05/16	29/06/17	400
RTOrd - 0010710-82.2016.5.18.0102	25/05/16	07/04/17	317
RTOrd - 0010711-33.2017.5.18.0102	29/05/17	12/06/17	14
RTOrd - 0010711-67.2016.5.18.0102	25/05/16	19/06/17	390
RTOrd - 0010713-37.2016.5.18.0102	27/05/16	03/02/17	252
RTOrd - 0010714-22.2016.5.18.0102	27/05/16	29/05/17	367
RTOrd - 0010716-86.2016.5.18.0103	22/06/16	11/01/17	203
RTOrd - 0010717-45.2014.5.18.0102	16/04/14	07/02/17	1.028
RTOrd - 0010717-74.2016.5.18.0102	27/05/16	20/03/17	297
RTOrd - 0010718-25.2017.5.18.0102	30/05/17	12/06/17	13
RTOrd - 0010718-59.2016.5.18.0102	27/05/16	05/09/17	466
RTOrd - 0010723-47.2017.5.18.0102	30/05/17	12/06/17	13
RTOrd - 0010724-32.2017.5.18.0102	30/05/17	21/06/17	22
RTOrd - 0010724-66.2016.5.18.0102	30/05/16	09/06/17	375
RTOrd - 0010725-17.2017.5.18.0102	30/05/17	04/10/17	127
RTOrd - 0010727-21.2016.5.18.0102	30/05/16	05/07/17	401
RTOrd - 0010730-39.2017.5.18.0102	01/06/17	21/09/17	112
RTOrd - 0010730-73.2016.5.18.0102	31/05/16	30/01/17	244
RTOrd - 0010732-09.2017.5.18.0102	01/06/17	22/08/17	82
RTOrd - 0010733-28.2016.5.18.0102	01/06/16	07/07/17	401
RTOrd - 0010734-76.2017.5.18.0102	01/06/17	20/06/17	19

Legenda:

Ajuiz. Data do Ajuizamento;

Enc. da Instrução: Data da conclusão para proferir sentença;

Prazo: Quantidade de dias decorridos do ajuizamento até o encerramento da instrução.



**PRAZO MÉDIO ENTRE O AJUIZAMENTO E O
ENCERRAMENTO DA INSTRUÇÃO - 2ª VARA DO
TRABALHO DE RIO VERDE**

**2ª VARA DO TRABALHO DE RIO
VERDE**

ORDINÁRIO

Qtd	Prazo Médio
1.481	280,09

Nr. Processo	Ajuiz.	nc. Instruça	Prazo
RTOrd - 0010736-80.2016.5.18.0102	01/06/16	19/05/17	352
RTOrd - 0010737-02.2015.5.18.0102	23/05/15	13/03/17	660
RTOrd - 0010737-31.2017.5.18.0102	01/06/17	13/06/17	12
RTOrd - 0010737-65.2016.5.18.0102	01/06/16	25/01/17	238
RTOrd - 0010738-50.2016.5.18.0102	01/06/16	08/02/17	252
RTOrd - 0010738-50.2016.5.18.0102	01/06/16	02/06/17	366
RTOrd - 0010741-68.2017.5.18.0102	03/06/17	29/11/17	179
RTOrd - 0010742-53.2017.5.18.0102	03/06/17	28/06/17	25
RTOrd - 0010744-23.2017.5.18.0102	03/06/17	24/08/17	82
RTOrd - 0010748-60.2017.5.18.0102	05/06/17	21/06/17	16
RTOrd - 0010749-79.2016.5.18.0102	02/06/16	11/09/17	466
RTOrd - 0010750-30.2017.5.18.0102	05/06/17	06/10/17	123
RTOrd - 0010753-53.2015.5.18.0102	27/05/15	19/05/17	723
RTOrd - 0010754-67.2017.5.18.0102	06/06/17	21/06/17	15
RTOrd - 0010756-71.2016.5.18.0102	04/06/16	04/07/17	395
RTOrd - 0010757-56.2016.5.18.0102	04/06/16	11/04/17	311
RTOrd - 0010758-07.2017.5.18.0102	06/06/17	07/12/17	184
RTOrd - 0010758-07.2017.5.18.0102	06/06/17	13/12/17	190
RTOrd - 0010758-41.2016.5.18.0102	04/06/16	19/10/17	502
RTOrd - 0010759-26.2016.5.18.0102	04/06/16	11/09/17	464
RTOrd - 0010759-60.2015.5.18.0102	28/05/15	15/05/17	718
RTOrd - 0010765-33.2016.5.18.0102	06/06/16	04/05/17	332
RTOrd - 0010766-52.2015.5.18.0102	31/05/15	01/02/17	612
RTOrd - 0010766-75.2017.5.18.0104	12/06/17	28/06/17	16

Legenda:

Ajuiz. Data do Ajuizamento;

Enc. da Instrução: Data da conclusão para proferir sentença;

Prazo: Quantidade de dias decorridos do ajuizamento até o encerramento da instrução.



PRAZO MÉDIO ENTRE O AJUIZAMENTO E O ENCERRAMENTO DA INSTRUÇÃO - 2ª VARA DO TRABALHO DE RIO VERDE

2ª VARA DO TRABALHO DE RIO VERDE

ORDINÁRIO

Qtd	Prazo Médio
1.481	280,09

Nr. Processo	Ajuiz.	nc. Instruçã	Prazo
RTOrd - 0010767-03.2016.5.18.0102	06/06/16	03/02/17	242
RTOrd - 0010767-03.2016.5.18.0102	06/06/16	03/03/17	270
RTOrd - 0010767-66.2017.5.18.0102	08/06/17	22/06/17	14
RTOrd - 0010769-36.2017.5.18.0102	08/06/17	13/11/17	158
RTOrd - 0010770-21.2017.5.18.0102	08/06/17	13/11/17	158
RTOrd - 0010773-10.2016.5.18.0102	07/06/16	15/09/17	465
RTOrd - 0010774-92.2016.5.18.0102	07/06/16	05/04/17	302
RTOrd - 0010778-32.2016.5.18.0102	07/06/16	12/02/17	250
RTOrd - 0010778-32.2016.5.18.0102	07/06/16	03/03/17	269
RTOrd - 0010778-95.2017.5.18.0102	12/06/17	28/06/17	16
RTOrd - 0010783-20.2017.5.18.0102	13/06/17	28/06/17	15
RTOrd - 0010785-24.2016.5.18.0102	08/06/16	30/03/17	295
RTOrd - 0010786-09.2016.5.18.0102	09/06/16	01/09/17	449
RTOrd - 0010788-76.2016.5.18.0102	09/06/16	20/02/17	256
RTOrd - 0010789-61.2016.5.18.0102	09/06/16	20/04/17	315
RTOrd - 0010792-79.2017.5.18.0102	16/06/17	22/11/17	159
RTOrd - 0010794-20.2015.5.18.0102	05/06/15	14/03/17	648
RTOrd - 0010794-49.2017.5.18.0102	17/06/17	11/07/17	24
RTOrd - 0010794-83.2016.5.18.0102	10/06/16	23/03/17	286
RTOrd - 0010796-13.2017.5.18.0104	22/06/17	27/11/17	158
RTOrd - 0010796-53.2016.5.18.0102	10/06/16	19/05/17	343
RTOrd - 0010799-08.2016.5.18.0102	11/06/16	09/03/17	271
RTOrd - 0010800-90.2016.5.18.0102	11/06/16	09/05/17	332
RTOrd - 0010802-60.2016.5.18.0102	13/06/16	21/09/17	465

Legenda:

Ajuiz. Data do Ajuizamento;

Enc. da Instrução: Data da conclusão para proferir sentença;

Prazo: Quantidade de dias decorridos do ajuizamento até o encerramento da instrução.



**PRAZO MÉDIO ENTRE O AJUIZAMENTO E O
ENCERRAMENTO DA INSTRUÇÃO - 2ª VARA DO
TRABALHO DE RIO VERDE**

**2ª VARA DO TRABALHO DE RIO
VERDE**

ORDINÁRIO

Qtd	Prazo Médio
1.481	280,09

Nr. Processo	Ajuiz.	nc. Instruçã	Prazo
RTOrd - 0010803-11.2017.5.18.0102	19/06/17	04/07/17	15
RTOrd - 0010803-45.2016.5.18.0102	13/06/16	20/06/17	372
RTOrd - 0010805-78.2017.5.18.0102	20/06/17	04/07/17	14
RTOrd - 0010806-63.2017.5.18.0102	20/06/17	22/09/17	94
RTOrd - 0010808-33.2017.5.18.0102	20/06/17	02/08/17	43
RTOrd - 0010810-03.2017.5.18.0102	20/06/17	04/07/17	14
RTOrd - 0010812-41.2015.5.18.0102	09/06/15	25/01/17	596
RTOrd - 0010812-41.2015.5.18.0102	09/06/15	18/12/17	923
RTOrd - 0010812-70.2017.5.18.0102	21/06/17	04/07/17	13
RTOrd - 0010814-74.2016.5.18.0102	14/06/16	14/06/17	365
RTOrd - 0010815-59.2016.5.18.0102	14/06/16	25/01/17	225
RTOrd - 0010817-92.2017.5.18.0102	22/06/17	05/10/17	105
RTOrd - 0010819-96.2016.5.18.0102	15/06/16	26/06/17	376
RTOrd - 0010824-21.2016.5.18.0102	16/06/16	13/01/17	211
RTOrd - 0010825-69.2017.5.18.0102	24/06/17	12/07/17	18
RTOrd - 0010826-25.2015.5.18.0102	12/06/15	24/02/17	623
RTOrd - 0010827-39.2017.5.18.0102	26/06/17	12/07/17	16
RTOrd - 0010827-73.2016.5.18.0102	16/06/16	28/06/17	377
RTOrd - 0010829-43.2016.5.18.0102	16/06/16	14/02/17	243
RTOrd - 0010830-62.2015.5.18.0102	12/06/15	24/07/17	773
RTOrd - 0010832-61.2017.5.18.0102	27/06/17	26/09/17	91
RTOrd - 0010832-95.2016.5.18.0102	17/06/16	30/03/17	286
RTOrd - 0010833-46.2017.5.18.0102	28/06/17	14/07/17	16
RTOrd - 0010834-65.2016.5.18.0102	17/06/16	28/07/17	406

Legenda:

Ajuiz. Data do Ajuizamento;

Enc. da Instrução: Data da conclusão para proferir sentença;

Prazo: Quantidade de dias decorridos do ajuizamento até o encerramento da instrução.



**PRAZO MÉDIO ENTRE O AJUIZAMENTO E O
ENCERRAMENTO DA INSTRUÇÃO - 2ª VARA DO
TRABALHO DE RIO VERDE**

**2ª VARA DO TRABALHO DE RIO
VERDE**

ORDINÁRIO

Qtd	Prazo Médio
1.481	280,09

Nr. Processo	Ajuiz.	nc. Instruçã	Prazo
RTOOrd - 0010836-35.2016.5.18.0102	19/06/16	15/09/17	453
RTOOrd - 0010837-20.2016.5.18.0102	20/06/16	12/09/17	449
RTOOrd - 0010840-38.2017.5.18.0102	28/06/17	26/07/17	28
RTOOrd - 0010840-72.2016.5.18.0102	20/06/16	02/08/17	408
RTOOrd - 0010842-08.2017.5.18.0102	29/06/17	26/07/17	27
RTOOrd - 0010843-27.2016.5.18.0102	21/06/16	10/10/17	476
RTOOrd - 0010843-90.2017.5.18.0102	29/06/17	14/07/17	15
RTOOrd - 0010844-12.2016.5.18.0102	21/06/16	12/07/17	386
RTOOrd - 0010846-45.2017.5.18.0102	03/07/17	26/07/17	23
RTOOrd - 0010847-30.2017.5.18.0102	03/07/17	26/07/17	23
RTOOrd - 0010847-35.2014.5.18.0102	09/05/14	25/04/17	1.082
RTOOrd - 0010847-64.2016.5.18.0102	21/06/16	22/09/17	458
RTOOrd - 0010848-15.2017.5.18.0102	03/07/17	26/07/17	23
RTOOrd - 0010849-97.2017.5.18.0102	03/07/17	26/07/17	23
RTOOrd - 0010851-04.2016.5.18.0102	22/06/16	14/07/17	387
RTOOrd - 0010853-37.2017.5.18.0102	03/07/17	09/10/17	98
RTOOrd - 0010855-41.2016.5.18.0102	22/06/16	06/04/17	288
RTOOrd - 0010857-45.2015.5.18.0102	17/06/15	14/02/17	608
RTOOrd - 0010857-74.2017.5.18.0102	04/07/17	10/10/17	98
RTOOrd - 0010859-78.2016.5.18.0102	23/06/16	31/05/17	342
RTOOrd - 0010861-14.2017.5.18.0102	05/07/17	24/07/17	19
RTOOrd - 0010862-67.2015.5.18.0102	18/06/15	08/02/17	601
RTOOrd - 0010867-55.2016.5.18.0102	24/06/16	11/04/17	291
RTOOrd - 0010868-40.2016.5.18.0102	24/06/16	03/04/17	283

Legenda:

Ajuiz. Data do Ajuizamento;

Enc. da Instrução: Data da conclusão para proferir sentença;

Prazo: Quantidade de dias decorridos do ajuizamento até o encerramento da instrução.



**PRAZO MÉDIO ENTRE O AJUIZAMENTO E O
ENCERRAMENTO DA INSTRUÇÃO - 2ª VARA DO
TRABALHO DE RIO VERDE**

**2ª VARA DO TRABALHO DE RIO
VERDE**

ORDINÁRIO

Qtd	Prazo Médio
1.481	280,09

Nr. Processo	Ajuiz.	nc. Instruçã	Prazo
RTOrd - 0010870-10.2016.5.18.0102	24/06/16	17/03/17	266
RTOrd - 0010871-29.2015.5.18.0102	19/06/15	12/02/17	604
RTOrd - 0010871-92.2016.5.18.0102	24/06/16	06/09/17	439
RTOrd - 0010872-43.2017.5.18.0102	07/07/17	21/11/17	137
RTOrd - 0010873-62.2016.5.18.0102	26/06/16	08/05/17	316
RTOrd - 0010874-13.2017.5.18.0102	07/07/17	04/12/17	150
RTOrd - 0010875-95.2017.5.18.0102	08/07/17	26/07/17	18
RTOrd - 0010876-17.2016.5.18.0102	27/06/16	30/03/17	276
RTOrd - 0010877-02.2016.5.18.0102	27/06/16	01/12/17	522
RTOrd - 0010877-65.2017.5.18.0102	10/07/17	25/07/17	15
RTOrd - 0010878-50.2017.5.18.0102	10/07/17	11/12/17	154
RTOrd - 0010878-78.2016.5.18.0104	28/06/16	18/01/17	204
RTOrd - 0010880-20.2017.5.18.0102	10/07/17	17/10/17	99
RTOrd - 0010881-39.2016.5.18.0102	28/06/16	18/01/17	204
RTOrd - 0010881-73.2015.5.18.0102	23/06/15	07/02/17	595
RTOrd - 0010882-58.2015.5.18.0102	23/06/15	05/09/17	805
RTOrd - 0010884-91.2016.5.18.0102	29/06/16	07/06/17	343
RTOrd - 0010885-42.2017.5.18.0102	11/07/17	27/11/17	139
RTOrd - 0010885-76.2016.5.18.0102	29/06/16	17/04/17	292
RTOrd - 0010889-79.2017.5.18.0102	14/07/17	02/08/17	19
RTOrd - 0010892-34.2017.5.18.0102	14/07/17	04/10/17	82
RTOrd - 0010894-04.2017.5.18.0102	14/07/17	02/08/17	19
RTOrd - 0010897-56.2017.5.18.0102	15/07/17	09/08/17	25
RTOrd - 0010898-41.2017.5.18.0102	16/07/17	21/08/17	36

Legenda:

Ajuiz. Data do Ajuizamento;

Enc. da Instrução: Data da conclusão para proferir sentença;

Prazo: Quantidade de dias decorridos do ajuizamento até o encerramento da instrução.



**PRAZO MÉDIO ENTRE O AJUIZAMENTO E O
ENCERRAMENTO DA INSTRUÇÃO - 2ª VARA DO
TRABALHO DE RIO VERDE**

**2ª VARA DO TRABALHO DE RIO
VERDE**

ORDINÁRIO

Qtd	Prazo Médio
1.481	280,09

Nr. Processo	Ajuiz.	nc. Instruça	Prazo
RTOrd - 0010901-61.2015.5.18.0103	27/10/15	01/02/17	463
RTOrd - 0010903-63.2017.5.18.0102	17/07/17	09/08/17	23
RTOrd - 0010904-42.2017.5.18.0104	11/07/17	11/12/17	153
RTOrd - 0010905-33.2017.5.18.0102	18/07/17	25/07/17	7
RTOrd - 0010910-55.2017.5.18.0102	18/07/17	21/08/17	34
RTOrd - 0010917-18.2015.5.18.0102	30/06/15	14/02/17	595
RTOrd - 0010918-32.2017.5.18.0102	19/07/17	20/09/17	63
RTOrd - 0010918-66.2016.5.18.0102	29/06/16	25/04/17	300
RTOrd - 0010919-17.2017.5.18.0102	19/07/17	09/08/17	21
RTOrd - 0010919-51.2016.5.18.0102	29/06/16	06/02/17	222
RTOrd - 0010920-02.2017.5.18.0102	20/07/17	07/08/17	18
RTOrd - 0010920-36.2016.5.18.0102	29/06/16	05/05/17	310
RTOrd - 0010920-36.2016.5.18.0102	29/06/16	19/05/17	324
RTOrd - 0010921-21.2016.5.18.0102	30/06/16	03/04/17	277
RTOrd - 0010922-40.2015.5.18.0102	01/07/15	19/04/17	658
RTOrd - 0010922-69.2017.5.18.0102	20/07/17	28/08/17	39
RTOrd - 0010923-25.2015.5.18.0102	01/07/15	24/04/17	663
RTOrd - 0010923-88.2016.5.18.0102	30/06/16	01/02/17	216
RTOrd - 0010925-29.2014.5.18.0102	21/05/14	22/05/17	1.097
RTOrd - 0010926-09.2017.5.18.0102	21/07/17	07/08/17	17
RTOrd - 0010927-62.2015.5.18.0102	01/07/15	09/06/17	709
RTOrd - 0010930-17.2015.5.18.0102	02/07/15	06/04/17	644
RTOrd - 0010931-31.2017.5.18.0102	21/07/17	15/09/17	56
RTOrd - 0010932-50.2016.5.18.0102	01/07/16	09/03/17	251

Legenda:

Ajuiz. Data do Ajuizamento;

Enc. da Instrução: Data da conclusão para proferir sentença;

Prazo: Quantidade de dias decorridos do ajuizamento até o encerramento da instrução.



**PRAZO MÉDIO ENTRE O AJUIZAMENTO E O
ENCERRAMENTO DA INSTRUÇÃO - 2ª VARA DO
TRABALHO DE RIO VERDE**

**2ª VARA DO TRABALHO DE RIO
VERDE**

ORDINÁRIO

Qtd	Prazo Médio
1.481	280,09

Nr. Processo	Ajuiz.	nc. Instruçã	Prazo
RTOrd - 0010934-20.2016.5.18.0102	02/07/16	05/04/17	277
RTOrd - 0010936-24.2015.5.18.0102	03/07/15	18/07/17	746
RTOrd - 0010936-53.2017.5.18.0102	24/07/17	21/08/17	28
RTOrd - 0010937-38.2017.5.18.0102	24/07/17	07/08/17	14
RTOrd - 0010940-27.2016.5.18.0102	04/07/16	11/10/17	464
RTOrd - 0010943-16.2015.5.18.0102	06/07/15	07/04/17	641
RTOrd - 0010943-45.2017.5.18.0102	25/07/17	21/08/17	27
RTOrd - 0010944-30.2017.5.18.0102	25/07/17	04/12/17	132
RTOrd - 0010944-98.2015.5.18.0102	06/07/15	28/04/17	662
RTOrd - 0010944-98.2015.5.18.0102	06/07/15	23/06/17	718
RTOrd - 0010946-34.2016.5.18.0102	05/07/16	25/01/17	204
RTOrd - 0010948-67.2017.5.18.0102	26/07/17	15/09/17	51
RTOrd - 0010949-52.2017.5.18.0102	27/07/17	05/10/17	70
RTOrd - 0010953-26.2016.5.18.0102	05/07/16	03/05/17	302
RTOrd - 0010954-45.2015.5.18.0102	09/07/15	12/06/17	704
RTOrd - 0010955-59.2017.5.18.0102	28/07/17	05/10/17	69
RTOrd - 0010957-63.2016.5.18.0102	06/07/16	25/01/17	203
RTOrd - 0010960-81.2017.5.18.0102	31/07/17	23/08/17	23
RTOrd - 0010962-51.2017.5.18.0102	31/07/17	15/12/17	137
RTOrd - 0010962-85.2016.5.18.0102	07/07/16	12/01/17	189
RTOrd - 0010964-55.2016.5.18.0102	07/07/16	24/02/17	232
RTOrd - 0010964-55.2016.5.18.0102	07/07/16	15/03/17	251
RTOrd - 0010965-40.2016.5.18.0102	07/07/16	25/01/17	202
RTOrd - 0010965-40.2016.5.18.0102	07/07/16	24/03/17	260

Legenda:

Ajuiz. Data do Ajuizamento;

Enc. da Instrução: Data da conclusão para proferir sentença;

Prazo: Quantidade de dias decorridos do ajuizamento até o encerramento da instrução.



**PRAZO MÉDIO ENTRE O AJUIZAMENTO E O
ENCERRAMENTO DA INSTRUÇÃO - 2ª VARA DO
TRABALHO DE RIO VERDE**

**2ª VARA DO TRABALHO DE RIO
VERDE**

ORDINÁRIO

Qtd	Prazo Médio
1.481	280,09

Nr. Processo	Ajuiz.	nc. Instruçã	Prazo
RTOrd - 0010967-73.2017.5.18.0102	01/08/17	04/10/17	64
RTOrd - 0010968-92.2016.5.18.0102	08/07/16	27/06/17	354
RTOrd - 0010972-32.2016.5.18.0102	08/07/16	21/03/17	256
RTOrd - 0010973-17.2016.5.18.0102	08/07/16	19/07/17	376
RTOrd - 0010974-93.2016.5.18.0104	29/07/16	14/08/17	381
RTOrd - 0010976-69.2016.5.18.0102	11/07/16	23/01/17	196
RTOrd - 0010978-05.2017.5.18.0102	03/08/17	23/08/17	20
RTOrd - 0010978-73.2015.5.18.0102	16/07/15	13/06/17	698
RTOrd - 0010980-66.2017.5.18.0104	09/08/17	27/11/17	110
RTOrd - 0010980-69.2017.5.18.0103	02/08/17	28/08/17	26
RTOrd - 0010980-72.2017.5.18.0102	04/08/17	19/09/17	46
RTOrd - 0010982-42.2017.5.18.0102	07/08/17	19/12/17	134
RTOrd - 0010984-46.2016.5.18.0102	11/07/16	29/09/17	445
RTOrd - 0010986-16.2016.5.18.0102	12/07/16	17/03/17	248
RTOrd - 0010987-64.2017.5.18.0102	07/08/17	24/10/17	78
RTOrd - 0010987-98.2016.5.18.0102	12/07/16	05/07/17	358
RTOrd - 0010989-34.2017.5.18.0102	07/08/17	23/08/17	16
RTOrd - 0010991-38.2016.5.18.0102	13/07/16	26/05/17	317
RTOrd - 0010993-42.2015.5.18.0102	20/07/15	29/11/17	863
RTOrd - 0010997-45.2016.5.18.0102	14/07/16	19/05/17	309
RTOrd - 0010999-49.2015.5.18.0102	22/07/15	13/02/17	572
RTOrd - 0011000-34.2015.5.18.0102	22/07/15	18/12/17	880
RTOrd - 0011003-86.2015.5.18.0102	22/07/15	12/07/17	721
RTOrd - 0011004-37.2016.5.18.0102	15/07/16	14/03/17	242

Legenda:

Ajuiz. Data do Ajuizamento;

Enc. da Instrução: Data da conclusão para proferir sentença;

Prazo: Quantidade de dias decorridos do ajuizamento até o encerramento da instrução.



**PRAZO MÉDIO ENTRE O AJUIZAMENTO E O
ENCERRAMENTO DA INSTRUÇÃO - 2ª VARA DO
TRABALHO DE RIO VERDE**

**2ª VARA DO TRABALHO DE RIO
VERDE**

ORDINÁRIO

Qtd	Prazo Médio
1.481	280,09

Nr. Processo	Ajuiz.	nc. Instruçã	Prazo
RTOrd - 0011006-70.2017.5.18.0102	10/08/17	12/09/17	33
RTOrd - 0011008-40.2017.5.18.0102	11/08/17	28/08/17	17
RTOrd - 0011009-25.2017.5.18.0102	11/08/17	04/09/17	24
RTOrd - 0011010-10.2017.5.18.0102	11/08/17	30/08/17	19
RTOrd - 0011012-77.2017.5.18.0102	14/08/17	29/09/17	46
RTOrd - 0011013-33.2015.5.18.0102	24/07/15	26/06/17	703
RTOrd - 0011014-81.2016.5.18.0102	19/07/16	10/02/17	206
RTOrd - 0011015-32.2017.5.18.0102	14/08/17	30/08/17	16
RTOrd - 0011016-51.2016.5.18.0102	19/07/16	07/08/17	384
RTOrd - 0011019-69.2017.5.18.0102	15/08/17	27/11/17	104
RTOrd - 0011022-92.2015.5.18.0102	28/07/15	05/05/17	647
RTOrd - 0011022-92.2015.5.18.0102	28/07/15	05/05/17	647
RTOrd - 0011024-28.2016.5.18.0102	20/07/16	22/06/17	337
RTOrd - 0011024-62.2015.5.18.0102	29/07/15	17/05/17	658
RTOrd - 0011025-47.2015.5.18.0102	29/07/15	04/04/17	615
RTOrd - 0011025-76.2017.5.18.0102	15/08/17	13/09/17	29
RTOrd - 0011027-17.2015.5.18.0102	29/07/15	08/11/17	833
RTOrd - 0011027-46.2017.5.18.0102	16/08/17	18/10/17	63
RTOrd - 0011027-80.2016.5.18.0102	21/07/16	27/06/17	341
RTOrd - 0011028-31.2017.5.18.0102	16/08/17	06/10/17	51
RTOrd - 0011029-16.2017.5.18.0102	16/08/17	28/08/17	12
RTOrd - 0011029-50.2016.5.18.0102	21/07/16	12/05/17	295
RTOrd - 0011029-50.2016.5.18.0102	21/07/16	19/05/17	302
RTOrd - 0011030-35.2016.5.18.0102	21/07/16	22/09/17	428

Legenda:

Ajuiz. Data do Ajuizamento;

Enc. da Instrução: Data da conclusão para proferir sentença;

Prazo: Quantidade de dias decorridos do ajuizamento até o encerramento da instrução.



**PRAZO MÉDIO ENTRE O AJUIZAMENTO E O
ENCERRAMENTO DA INSTRUÇÃO - 2ª VARA DO
TRABALHO DE RIO VERDE**

**2ª VARA DO TRABALHO DE RIO
VERDE**

ORDINÁRIO

Qtd	Prazo Médio
1.481	280,09

Nr. Processo	Ajuiz.	nc. Instruçã	Prazo
RTOrd - 0011035-23.2017.5.18.0102	16/08/17	30/08/17	14
RTOrd - 0011035-57.2016.5.18.0102	22/07/16	30/11/17	496
RTOrd - 0011036-42.2016.5.18.0102	22/07/16	09/05/17	291
RTOrd - 0011038-12.2016.5.18.0102	24/07/16	11/04/17	261
RTOrd - 0011039-94.2016.5.18.0102	24/07/16	19/05/17	299
RTOrd - 0011040-79.2016.5.18.0102	24/07/16	07/08/17	379
RTOrd - 0011041-30.2017.5.18.0102	17/08/17	11/09/17	25
RTOrd - 0011042-49.2016.5.18.0102	24/07/16	28/06/17	339
RTOrd - 0011047-37.2017.5.18.0102	17/08/17	06/09/17	20
RTOrd - 0011048-56.2016.5.18.0102	25/07/16	26/01/17	185
RTOrd - 0011049-41.2016.5.18.0102	25/07/16	13/02/17	203
RTOrd - 0011051-11.2016.5.18.0102	25/07/16	06/03/17	224
RTOrd - 0011053-15.2015.5.18.0102	06/08/15	01/09/17	757
RTOrd - 0011053-44.2017.5.18.0102	18/08/17	04/09/17	17
RTOrd - 0011056-64.2015.5.18.0103	25/11/15	24/03/17	485
RTOrd - 0011056-96.2017.5.18.0102	18/08/17	19/09/17	32
RTOrd - 0011056-96.2017.5.18.0102	18/08/17	23/10/17	66
RTOrd - 0011057-18.2016.5.18.0102	27/07/16	24/02/17	212
RTOrd - 0011057-81.2017.5.18.0102	18/08/17	06/10/17	49
RTOrd - 0011058-66.2017.5.18.0102	18/08/17	06/09/17	19
RTOrd - 0011059-22.2015.5.18.0102	07/08/15	11/01/17	523
RTOrd - 0011060-41.2014.5.18.0102	12/06/14	18/04/17	1.041
RTOrd - 0011062-06.2017.5.18.0102	21/08/17	04/09/17	14
RTOrd - 0011063-25.2016.5.18.0102	27/07/16	24/02/17	212

Legenda:

Ajuiz. Data do Ajuizamento;

Enc. da Instrução: Data da conclusão para proferir sentença;

Prazo: Quantidade de dias decorridos do ajuizamento até o encerramento da instrução.



**PRAZO MÉDIO ENTRE O AJUIZAMENTO E O
ENCERRAMENTO DA INSTRUÇÃO - 2ª VARA DO
TRABALHO DE RIO VERDE**

**2ª VARA DO TRABALHO DE RIO
VERDE**

ORDINÁRIO

Qtd	Prazo Médio
1.481	280,09

Nr. Processo	Ajuiz.	nc. Instruça	Prazo
RTOrd - 0011064-10.2016.5.18.0102	28/07/16	01/12/17	491
RTOrd - 0011066-77.2016.5.18.0102	28/07/16	31/03/17	246
RTOrd - 0011067-62.2016.5.18.0102	28/07/16	19/10/17	448
RTOrd - 0011068-18.2014.5.18.0102	13/06/14	22/09/17	1.197
RTOrd - 0011068-47.2016.5.18.0102	28/07/16	05/04/17	251
RTOrd - 0011070-17.2016.5.18.0102	28/07/16	19/05/17	295
RTOrd - 0011071-65.2017.5.18.0102	22/08/17	12/09/17	21
RTOrd - 0011072-55.2014.5.18.0102	13/06/14	12/07/17	1.125
RTOrd - 0011073-35.2017.5.18.0102	22/08/17	12/09/17	21
RTOrd - 0011074-20.2017.5.18.0102	22/08/17	23/08/17	1
RTOrd - 0011075-39.2016.5.18.0102	29/07/16	14/02/17	200
RTOrd - 0011075-73.2015.5.18.0102	10/08/15	02/05/17	631
RTOrd - 0011076-24.2016.5.18.0102	01/08/16	26/01/17	178
RTOrd - 0011079-42.2017.5.18.0102	23/08/17	12/09/17	20
RTOrd - 0011081-46.2016.5.18.0102	01/08/16	26/09/17	421
RTOrd - 0011082-31.2016.5.18.0102	01/08/16	30/06/17	333
RTOrd - 0011082-31.2016.5.18.0102	01/08/16	18/07/17	351
RTOrd - 0011084-64.2017.5.18.0102	24/08/17	12/09/17	19
RTOrd - 0011084-98.2016.5.18.0102	01/08/16	29/06/17	332
RTOrd - 0011087-19.2017.5.18.0102	24/08/17	04/09/17	11
RTOrd - 0011088-38.2016.5.18.0102	02/08/16	28/07/17	360
RTOrd - 0011089-23.2016.5.18.0102	02/08/16	25/09/17	419
RTOrd - 0011089-86.2017.5.18.0102	24/08/17	30/11/17	98
RTOrd - 0011090-71.2017.5.18.0102	24/08/17	28/08/17	4

Legenda:

Ajuiz. Data do Ajuizamento;

Enc. da Instrução: Data da conclusão para proferir sentença;

Prazo: Quantidade de dias decorridos do ajuizamento até o encerramento da instrução.



PRAZO MÉDIO ENTRE O AJUIZAMENTO E O ENCERRAMENTO DA INSTRUÇÃO - 2ª VARA DO TRABALHO DE RIO VERDE

2ª VARA DO TRABALHO DE RIO VERDE

ORDINÁRIO

Qtd	Prazo Médio
1.481	280,09

Nr. Processo	Ajuiz.	nc. Instruça	Prazo
RTOrd - 0011091-90.2016.5.18.0102	02/08/16	07/04/17	248
RTOrd - 0011094-45.2016.5.18.0102	03/08/16	29/09/17	422
RTOrd - 0011095-30.2016.5.18.0102	03/08/16	07/03/17	216
RTOrd - 0011099-33.2017.5.18.0102	28/08/17	28/08/17	0
RTOrd - 0011099-67.2016.5.18.0102	03/08/16	14/02/17	195
RTOrd - 0011100-52.2016.5.18.0102	03/08/16	11/04/17	251
RTOrd - 0011101-37.2016.5.18.0102	03/08/16	13/01/17	163
RTOrd - 0011103-41.2015.5.18.0102	17/08/15	22/03/17	583
RTOrd - 0011103-70.2017.5.18.0102	29/08/17	12/09/17	14
RTOrd - 0011104-55.2017.5.18.0102	29/08/17	12/09/17	14
RTOrd - 0011105-40.2017.5.18.0102	29/08/17	05/12/17	98
RTOrd - 0011106-30.2014.5.18.0102	19/06/14	10/03/17	995
RTOrd - 0011110-96.2016.5.18.0102	04/08/16	07/04/17	246
RTOrd - 0011113-22.2014.5.18.0102	20/06/14	05/07/17	1.111
RTOrd - 0011113-51.2016.5.18.0102	04/08/16	19/10/17	441
RTOrd - 0011116-69.2017.5.18.0102	31/08/17	13/09/17	13
RTOrd - 0011118-10.2015.5.18.0102	19/08/15	03/10/17	776
RTOrd - 0011118-39.2017.5.18.0102	31/08/17	04/10/17	34
RTOrd - 0011119-24.2017.5.18.0102	31/08/17	19/09/17	19
RTOrd - 0011121-62.2015.5.18.0102	19/08/15	16/03/17	575
RTOrd - 0011121-85.2017.5.18.0104	11/09/17	04/10/17	23
RTOrd - 0011122-47.2015.5.18.0102	19/08/15	04/07/17	685
RTOrd - 0011123-03.2013.5.18.0102	29/05/13	21/02/17	1.364
RTOrd - 0011123-03.2013.5.18.0102	29/05/13	14/03/17	1.385

Legenda:

Ajuiz. Data do Ajuizamento;

Enc. da Instrução: Data da conclusão para proferir sentença;

Prazo: Quantidade de dias decorridos do ajuizamento até o encerramento da instrução.



**PRAZO MÉDIO ENTRE O AJUIZAMENTO E O
ENCERRAMENTO DA INSTRUÇÃO - 2ª VARA DO
TRABALHO DE RIO VERDE**

**2ª VARA DO TRABALHO DE RIO
VERDE**

ORDINÁRIO

Qtd	Prazo Médio
1.481	280,09

Nr. Processo	Ajuiz.	nc. Instruça	Prazo
RTOrd - 0011125-65.2016.5.18.0102	09/08/16	17/03/17	220
RTOrd - 0011126-16.2017.5.18.0102	02/09/17	06/12/17	95
RTOrd - 0011127-98.2017.5.18.0102	04/09/17	26/09/17	22
RTOrd - 0011128-83.2017.5.18.0102	04/09/17	28/09/17	24
RTOrd - 0011131-38.2017.5.18.0102	04/09/17	27/10/17	53
RTOrd - 0011131-72.2016.5.18.0102	10/08/16	24/03/17	226
RTOrd - 0011131-72.2016.5.18.0102	10/08/16	24/03/17	226
RTOrd - 0011133-08.2017.5.18.0102	04/09/17	19/09/17	15
RTOrd - 0011136-60.2017.5.18.0102	05/09/17	28/11/17	84
RTOrd - 0011137-16.2015.5.18.0102	21/08/15	12/07/17	691
RTOrd - 0011138-64.2016.5.18.0102	11/08/16	10/07/17	333
RTOrd - 0011140-34.2016.5.18.0102	11/08/16	07/04/17	239
RTOrd - 0011140-97.2017.5.18.0102	06/09/17	20/09/17	14
RTOrd - 0011141-82.2017.5.18.0102	06/09/17	10/10/17	34
RTOrd - 0011142-67.2017.5.18.0102	06/09/17	12/12/17	97
RTOrd - 0011143-86.2016.5.18.0102	12/08/16	13/03/17	213
RTOrd - 0011144-71.2016.5.18.0102	12/08/16	30/08/17	383
RTOrd - 0011145-22.2017.5.18.0102	08/09/17	13/12/17	96
RTOrd - 0011146-07.2017.5.18.0102	08/09/17	26/09/17	18
RTOrd - 0011147-60.2015.5.18.0102	21/08/15	03/05/17	621
RTOrd - 0011148-11.2016.5.18.0102	14/08/16	10/11/17	453
RTOrd - 0011149-93.2016.5.18.0102	15/08/16	24/01/17	162
RTOrd - 0011152-14.2017.5.18.0102	09/09/17	27/09/17	18
RTOrd - 0011155-03.2016.5.18.0102	15/08/16	12/05/17	270

Legenda:

Ajuiz. Data do Ajuizamento;

Enc. da Instrução: Data da conclusão para proferir sentença;

Prazo: Quantidade de dias decorridos do ajuizamento até o encerramento da instrução.



**PRAZO MÉDIO ENTRE O AJUIZAMENTO E O
ENCERRAMENTO DA INSTRUÇÃO - 2ª VARA DO
TRABALHO DE RIO VERDE**

**2ª VARA DO TRABALHO DE RIO
VERDE**

ORDINÁRIO

Qtd	Prazo Médio
1.481	280,09

Nr. Processo	Ajuiz.	nc. Instruçã	Prazo
RTOrd - 0011157-70.2016.5.18.0102	16/08/16	10/05/17	267
RTOrd - 0011158-55.2016.5.18.0102	16/08/16	08/06/17	296
RTOrd - 0011160-25.2016.5.18.0102	16/08/16	30/08/17	379
RTOrd - 0011161-73.2017.5.18.0102	12/09/17	27/09/17	15
RTOrd - 0011162-58.2017.5.18.0102	12/09/17	18/12/17	97
RTOrd - 0011163-43.2017.5.18.0102	13/09/17	05/12/17	83
RTOrd - 0011163-77.2016.5.18.0102	17/08/16	26/01/17	162
RTOrd - 0011166-32.2016.5.18.0102	17/08/16	20/07/17	337
RTOrd - 0011169-84.2016.5.18.0102	18/08/16	04/04/17	229
RTOrd - 0011170-06.2015.5.18.0102	28/08/15	12/09/17	746
RTOrd - 0011170-69.2016.5.18.0102	18/08/16	19/06/17	305
RTOrd - 0011172-05.2017.5.18.0102	14/09/17	13/12/17	90
RTOrd - 0011172-39.2016.5.18.0102	18/08/16	21/09/17	399
RTOrd - 0011174-09.2016.5.18.0102	18/08/16	26/04/17	251
RTOrd - 0011174-72.2017.5.18.0102	14/09/17	15/12/17	92
RTOrd - 0011175-57.2017.5.18.0102	14/09/17	06/10/17	22
RTOrd - 0011178-12.2017.5.18.0102	15/09/17	14/12/17	90
RTOrd - 0011179-65.2015.5.18.0102	31/08/15	28/04/17	606
RTOrd - 0011181-64.2017.5.18.0102	18/09/17	27/09/17	9
RTOrd - 0011182-49.2017.5.18.0102	18/09/17	27/09/17	9
RTOrd - 0011183-34.2017.5.18.0102	18/09/17	27/09/17	9
RTOrd - 0011184-19.2017.5.18.0102	18/09/17	28/09/17	10
RTOrd - 0011185-38.2016.5.18.0102	20/08/16	27/06/17	311
RTOrd - 0011186-57.2015.5.18.0102	01/09/15	24/02/17	542

Legenda:

Ajuiz. Data do Ajuizamento;

Enc. da Instrução: Data da conclusão para proferir sentença;

Prazo: Quantidade de dias decorridos do ajuizamento até o encerramento da instrução.



**PRAZO MÉDIO ENTRE O AJUIZAMENTO E O
ENCERRAMENTO DA INSTRUÇÃO - 2ª VARA DO
TRABALHO DE RIO VERDE**

**2ª VARA DO TRABALHO DE RIO
VERDE**

ORDINÁRIO

Qtd	Prazo Médio
1.481	280,09

Nr. Processo	Ajuiz.	nc. Instruça	Prazo
RTOrd - 0011186-86.2017.5.18.0102	19/09/17	17/10/17	28
RTOrd - 0011187-08.2016.5.18.0102	22/08/16	02/08/17	345
RTOrd - 0011187-42.2015.5.18.0102	01/09/15	24/03/17	570
RTOrd - 0011187-42.2015.5.18.0102	01/09/15	17/04/17	594
RTOrd - 0011188-56.2017.5.18.0102	19/09/17	19/12/17	91
RTOrd - 0011189-41.2017.5.18.0102	19/09/17	19/12/17	91
RTOrd - 0011189-75.2016.5.18.0102	22/08/16	13/06/17	295
RTOrd - 0011190-26.2017.5.18.0102	20/09/17	07/12/17	78
RTOrd - 0011190-60.2016.5.18.0102	22/08/16	29/06/17	311
RTOrd - 0011191-11.2017.5.18.0102	20/09/17	07/12/17	78
RTOrd - 0011191-79.2015.5.18.0102	02/09/15	03/04/17	579
RTOrd - 0011192-30.2016.5.18.0102	23/08/16	13/07/17	324
RTOrd - 0011193-15.2016.5.18.0102	23/08/16	31/10/17	434
RTOrd - 0011194-63.2017.5.18.0102	20/09/17	06/10/17	16
RTOrd - 0011195-48.2017.5.18.0102	20/09/17	09/11/17	50
RTOrd - 0011196-04.2015.5.18.0102	03/09/15	14/03/17	558
RTOrd - 0011197-18.2017.5.18.0102	20/09/17	07/11/17	48
RTOrd - 0011198-03.2017.5.18.0102	20/09/17	07/12/17	78
RTOrd - 0011198-37.2016.5.18.0102	24/08/16	05/10/17	407
RTOrd - 0011198-71.2015.5.18.0102	03/09/15	03/04/17	578
RTOrd - 0011199-85.2017.5.18.0102	20/09/17	06/10/17	16
RTOrd - 0011201-89.2016.5.18.0102	24/08/16	04/07/17	314
RTOrd - 0011202-40.2017.5.18.0102	21/09/17	28/09/17	7
RTOrd - 0011202-74.2016.5.18.0102	24/08/16	28/09/17	400

Legenda:

Ajuiz. Data do Ajuizamento;

Enc. da Instrução: Data da conclusão para proferir sentença;

Prazo: Quantidade de dias decorridos do ajuizamento até o encerramento da instrução.



**PRAZO MÉDIO ENTRE O AJUIZAMENTO E O
ENCERRAMENTO DA INSTRUÇÃO - 2ª VARA DO
TRABALHO DE RIO VERDE**

**2ª VARA DO TRABALHO DE RIO
VERDE**

ORDINÁRIO

Qtd	Prazo Médio
1.481	280,09

Nr. Processo	Ajuiz.	nc. Instruça	Prazo
RTOrd - 0011203-25.2017.5.18.0102	21/09/17	28/09/17	7
RTOrd - 0011204-78.2015.5.18.0102	04/09/15	07/07/17	672
RTOrd - 0011207-96.2016.5.18.0102	26/08/16	16/03/17	202
RTOrd - 0011207-96.2016.5.18.0102	26/08/16	25/08/17	364
RTOrd - 0011208-47.2017.5.18.0102	22/09/17	16/11/17	55
RTOrd - 0011209-32.2017.5.18.0102	22/09/17	10/10/17	18
RTOrd - 0011210-17.2017.5.18.0102	22/09/17	27/10/17	35
RTOrd - 0011212-84.2017.5.18.0102	25/09/17	10/10/17	15
RTOrd - 0011215-73.2016.5.18.0102	27/08/16	10/10/17	409
RTOrd - 0011217-43.2016.5.18.0102	27/08/16	10/11/17	440
RTOrd - 0011218-28.2016.5.18.0102	29/08/16	04/04/17	218
RTOrd - 0011220-61.2017.5.18.0102	26/09/17	17/10/17	21
RTOrd - 0011225-20.2016.5.18.0102	30/08/16	25/10/17	421
RTOrd - 0011227-24.2015.5.18.0102	11/09/15	10/04/17	577
RTOrd - 0011233-31.2015.5.18.0102	14/09/15	12/02/17	517
RTOrd - 0011233-60.2017.5.18.0102	27/09/17	17/10/17	20
RTOrd - 0011234-16.2015.5.18.0102	15/09/15	22/03/17	554
RTOrd - 0011235-98.2015.5.18.0102	15/09/15	15/09/17	731
RTOrd - 0011236-62.2015.5.18.0012	27/10/15	18/01/17	449
RTOrd - 0011236-83.2015.5.18.0102	15/09/15	20/09/17	736
RTOrd - 0011237-68.2015.5.18.0102	15/09/15	06/04/17	569
RTOrd - 0011237-97.2017.5.18.0102	29/09/17	26/10/17	27
RTOrd - 0011239-04.2016.5.18.0102	01/09/16	11/09/17	375
RTOrd - 0011240-86.2016.5.18.0102	01/09/16	06/09/17	370

Legenda:

Ajuiz. Data do Ajuizamento;

Enc. da Instrução: Data da conclusão para proferir sentença;

Prazo: Quantidade de dias decorridos do ajuizamento até o encerramento da instrução.



**PRAZO MÉDIO ENTRE O AJUIZAMENTO E O
ENCERRAMENTO DA INSTRUÇÃO - 2ª VARA DO
TRABALHO DE RIO VERDE**

**2ª VARA DO TRABALHO DE RIO
VERDE**

ORDINÁRIO

Qtd	Prazo Médio
1.481	280,09

Nr. Processo	Ajuiz.	nc. Instruçã	Prazo
RTOrd - 0011241-71.2016.5.18.0102	01/09/16	22/04/17	233
RTOrd - 0011243-07.2017.5.18.0102	02/10/17	19/10/17	17
RTOrd - 0011244-26.2016.5.18.0102	02/09/16	22/11/17	446
RTOrd - 0011247-78.2016.5.18.0102	03/09/16	01/12/17	454
RTOrd - 0011248-97.2015.5.18.0102	17/09/15	25/04/17	586
RTOrd - 0011252-37.2015.5.18.0102	18/09/15	01/09/17	714
RTOrd - 0011253-51.2017.5.18.0102	03/10/17	19/10/17	16
RTOrd - 0011254-70.2016.5.18.0102	05/09/16	05/05/17	242
RTOrd - 0011255-21.2017.5.18.0102	03/10/17	30/10/17	27
RTOrd - 0011255-52.2016.5.18.0103	29/09/16	31/01/17	124
RTOrd - 0011256-06.2017.5.18.0102	03/10/17	24/10/17	21
RTOrd - 0011258-73.2017.5.18.0102	04/10/17	24/10/17	20
RTOrd - 0011260-48.2014.5.18.0102	15/07/14	22/03/17	981
RTOrd - 0011261-62.2016.5.18.0102	06/09/16	20/07/17	317
RTOrd - 0011262-13.2017.5.18.0102	04/10/17	24/10/17	20
RTOrd - 0011262-47.2016.5.18.0102	06/09/16	17/05/17	253
RTOrd - 0011262-81.2015.5.18.0102	21/09/15	22/03/17	548
RTOrd - 0011263-66.2015.5.18.0102	22/09/15	26/04/17	582
RTOrd - 0011265-02.2016.5.18.0102	06/09/16	27/06/17	294
RTOrd - 0011267-35.2017.5.18.0102	06/10/17	31/10/17	25
RTOrd - 0011269-39.2016.5.18.0102	08/09/16	11/09/17	368
RTOrd - 0011270-24.2016.5.18.0102	08/09/16	19/09/17	376
RTOrd - 0011273-76.2016.5.18.0102	09/09/16	17/03/17	189
RTOrd - 0011275-12.2017.5.18.0102	09/10/17	31/10/17	22

Legenda:

Ajuiz. Data do Ajuizamento;

Enc. da Instrução: Data da conclusão para proferir sentença;

Prazo: Quantidade de dias decorridos do ajuizamento até o encerramento da instrução.



**PRAZO MÉDIO ENTRE O AJUIZAMENTO E O
ENCERRAMENTO DA INSTRUÇÃO - 2ª VARA DO
TRABALHO DE RIO VERDE**

**2ª VARA DO TRABALHO DE RIO
VERDE**

ORDINÁRIO

Qtd	Prazo Médio
1.481	280,09

Nr. Processo	Ajuiz.	nc. Instruçã	Prazo
RTOrd - 0011280-68.2016.5.18.0102	09/09/16	22/04/17	225
RTOrd - 0011281-47.2016.5.18.0104	22/09/16	24/01/17	124
RTOrd - 0011281-87.2015.5.18.0102	24/09/15	02/02/17	497
RTOrd - 0011282-04.2017.5.18.0102	10/10/17	21/11/17	42
RTOrd - 0011282-38.2016.5.18.0102	10/09/16	24/02/17	167
RTOrd - 0011282-38.2016.5.18.0102	10/09/16	30/03/17	201
RTOrd - 0011283-86.2017.5.18.0102	10/10/17	31/10/17	21
RTOrd - 0011286-75.2016.5.18.0102	12/09/16	02/06/17	263
RTOrd - 0011287-26.2017.5.18.0102	11/10/17	31/10/17	20
RTOrd - 0011288-11.2017.5.18.0102	11/10/17	31/10/17	20
RTOrd - 0011288-45.2016.5.18.0102	13/09/16	14/02/17	154
RTOrd - 0011289-30.2016.5.18.0102	13/09/16	17/03/17	185
RTOrd - 0011291-34.2015.5.18.0102	25/09/15	02/05/17	585
RTOrd - 0011293-67.2016.5.18.0102	13/09/16	07/04/17	206
RTOrd - 0011294-52.2016.5.18.0102	14/09/16	22/05/17	250
RTOrd - 0011295-37.2016.5.18.0102	14/09/16	21/06/17	280
RTOrd - 0011298-26.2015.5.18.0102	26/09/15	18/09/17	723
RTOrd - 0011299-11.2015.5.18.0102	27/09/15	17/02/17	509
RTOrd - 0011301-44.2016.5.18.0102	15/09/16	20/04/17	217
RTOrd - 0011302-29.2016.5.18.0102	15/09/16	27/09/17	377
RTOrd - 0011303-77.2017.5.18.0102	17/10/17	22/11/17	36
RTOrd - 0011304-33.2015.5.18.0102	29/09/15	10/05/17	589
RTOrd - 0011306-03.2015.5.18.0102	29/09/15	07/03/17	525
RTOrd - 0011306-66.2016.5.18.0102	16/09/16	20/03/17	185

Legenda:

Ajuiz. Data do Ajuizamento;

Enc. da Instrução: Data da conclusão para proferir sentença;

Prazo: Quantidade de dias decorridos do ajuizamento até o encerramento da instrução.



**PRAZO MÉDIO ENTRE O AJUIZAMENTO E O
ENCERRAMENTO DA INSTRUÇÃO - 2ª VARA DO
TRABALHO DE RIO VERDE**

**2ª VARA DO TRABALHO DE RIO
VERDE**

ORDINÁRIO

Qtd	Prazo Médio
1.481	280,09

Nr. Processo	Ajuiz.	nc. Instruçã	Prazo
RTOrd - 0011307-51.2016.5.18.0102	16/09/16	06/11/17	416
RTOrd - 0011308-36.2016.5.18.0102	16/09/16	18/05/17	244
RTOrd - 0011312-39.2017.5.18.0102	19/10/17	22/11/17	34
RTOrd - 0011312-73.2016.5.18.0102	17/09/16	15/08/17	332
RTOrd - 0011313-24.2017.5.18.0102	19/10/17	07/11/17	19
RTOrd - 0011314-09.2017.5.18.0102	19/10/17	07/12/17	49
RTOrd - 0011314-14.2014.5.18.0102	23/07/14	23/02/17	946
RTOrd - 0011314-43.2016.5.18.0102	19/09/16	25/01/17	128
RTOrd - 0011316-47.2015.5.18.0102	01/10/15	25/05/17	602
RTOrd - 0011317-95.2016.5.18.0102	19/09/16	02/10/17	378
RTOrd - 0011318-80.2016.5.18.0102	19/09/16	16/10/17	392
RTOrd - 0011319-65.2016.5.18.0102	19/09/16	15/09/17	361
RTOrd - 0011320-21.2014.5.18.0102	24/07/14	14/02/17	936
RTOrd - 0011321-69.2015.5.18.0102	02/10/15	10/03/17	525
RTOrd - 0011321-98.2017.5.18.0102	21/10/17	16/11/17	26
RTOrd - 0011322-88.2014.5.18.0102	24/07/14	11/01/17	902
RTOrd - 0011326-23.2017.5.18.0102	23/10/17	09/11/17	17
RTOrd - 0011326-57.2016.5.18.0102	20/09/16	09/06/17	262
RTOrd - 0011327-76.2015.5.18.0102	05/10/15	08/02/17	492
RTOrd - 0011332-64.2016.5.18.0102	20/09/16	18/10/17	393
RTOrd - 0011333-15.2017.5.18.0102	24/10/17	13/11/17	20
RTOrd - 0011333-49.2016.5.18.0102	21/09/16	13/07/17	295
RTOrd - 0011334-68.2015.5.18.0102	06/10/15	23/05/17	595
RTOrd - 0011335-53.2015.5.18.0102	07/10/15	24/02/17	506

Legenda:

Ajuiz. Data do Ajuizamento;

Enc. da Instrução: Data da conclusão para proferir sentença;

Prazo: Quantidade de dias decorridos do ajuizamento até o encerramento da instrução.



**PRAZO MÉDIO ENTRE O AJUIZAMENTO E O
ENCERRAMENTO DA INSTRUÇÃO - 2ª VARA DO
TRABALHO DE RIO VERDE**

**2ª VARA DO TRABALHO DE RIO
VERDE**

ORDINÁRIO

Qtd	Prazo Médio
1.481	280,09

Nr. Processo	Ajuiz.	nc. Instruçã	Prazo
RTOrd - 0011335-82.2017.5.18.0102	24/10/17	06/12/17	43
RTOrd - 0011336-67.2017.5.18.0102	24/10/17	30/10/17	6
RTOrd - 0011336-67.2017.5.18.0102	30/10/17	30/11/17	31
RTOrd - 0011338-71.2016.5.18.0102	21/09/16	26/09/17	370
RTOrd - 0011339-56.2016.5.18.0102	21/09/16	02/06/17	254
RTOrd - 0011341-26.2016.5.18.0102	22/09/16	29/05/17	249
RTOrd - 0011342-11.2016.5.18.0102	22/09/16	25/01/17	125
RTOrd - 0011342-45.2015.5.18.0102	07/10/15	22/04/17	563
RTOrd - 0011344-44.2017.5.18.0102	25/10/17	14/11/17	20
RTOrd - 0011347-33.2016.5.18.0102	22/09/16	08/06/17	259
RTOrd - 0011347-96.2017.5.18.0102	26/10/17	06/12/17	41
RTOrd - 0011348-18.2016.5.18.0102	22/09/16	19/05/17	239
RTOrd - 0011349-03.2016.5.18.0102	23/09/16	06/10/17	378
RTOrd - 0011350-22.2015.5.18.0102	08/10/15	20/03/17	529
RTOrd - 0011351-36.2017.5.18.0102	26/10/17	14/11/17	19
RTOrd - 0011356-92.2016.5.18.0102	24/09/16	08/07/17	287
RTOrd - 0011357-77.2016.5.18.0102	26/09/16	01/06/17	248
RTOrd - 0011358-78.2015.5.18.0011	02/09/15	19/06/17	656
RTOrd - 0011359-47.2016.5.18.0102	27/09/16	24/02/17	150
RTOrd - 0011361-17.2016.5.18.0102	27/09/16	27/01/17	122
RTOrd - 0011362-02.2016.5.18.0102	27/09/16	03/05/17	218
RTOrd - 0011363-50.2017.5.18.0102	28/10/17	14/11/17	17
RTOrd - 0011363-84.2016.5.18.0102	27/09/16	10/11/17	409
RTOrd - 0011363-84.2016.5.18.0102	27/09/16	21/11/17	420

Legenda:

Ajuiz. Data do Ajuizamento;

Enc. da Instrução: Data da conclusão para proferir sentença;

Prazo: Quantidade de dias decorridos do ajuizamento até o encerramento da instrução.



**PRAZO MÉDIO ENTRE O AJUIZAMENTO E O
ENCERRAMENTO DA INSTRUÇÃO - 2ª VARA DO
TRABALHO DE RIO VERDE**

**2ª VARA DO TRABALHO DE RIO
VERDE**

ORDINÁRIO

Qtd	Prazo Médio
1.481	280,09

Nr. Processo	Ajuiz.	nc. Instruçã	Prazo
RTOrd - 0011365-25.2014.5.18.0102	03/08/14	08/11/17	1.193
RTOrd - 0011365-54.2016.5.18.0102	27/09/16	03/05/17	218
RTOrd - 0011371-61.2016.5.18.0102	28/09/16	30/01/17	124
RTOrd - 0011372-46.2016.5.18.0102	28/09/16	10/04/17	194
RTOrd - 0011373-65.2015.5.18.0102	13/10/15	31/03/17	535
RTOrd - 0011374-50.2015.5.18.0102	13/10/15	27/09/17	715
RTOrd - 0011376-83.2016.5.18.0102	29/09/16	04/07/17	278
RTOrd - 0011379-04.2017.5.18.0102	31/10/17	16/11/17	16
RTOrd - 0011379-38.2016.5.18.0102	29/09/16	27/06/17	271
RTOrd - 0011379-72.2015.5.18.0102	13/10/15	09/02/17	485
RTOrd - 0011381-42.2015.5.18.0102	14/10/15	15/03/17	518
RTOrd - 0011382-90.2016.5.18.0102	29/09/16	17/05/17	230
RTOrd - 0011384-26.2017.5.18.0102	01/11/17	01/12/17	30
RTOrd - 0011385-45.2016.5.18.0102	30/09/16	07/07/17	280
RTOrd - 0011388-63.2017.5.18.0102	03/11/17	22/11/17	19
RTOrd - 0011388-97.2016.5.18.0102	30/09/16	27/07/17	300
RTOrd - 0011389-19.2015.5.18.0102	15/10/15	18/09/17	704
RTOrd - 0011389-82.2016.5.18.0102	30/09/16	17/05/17	229
RTOrd - 0011390-07.2015.5.18.0101	09/05/16	13/06/17	400
RTOrd - 0011390-33.2017.5.18.0102	03/11/17	29/11/17	26
RTOrd - 0011390-67.2016.5.18.0102	30/09/16	24/04/17	206
RTOrd - 0011391-86.2015.5.18.0102	15/10/15	19/06/17	613
RTOrd - 0011396-74.2016.5.18.0102	30/09/16	24/02/17	147
RTOrd - 0011397-59.2016.5.18.0102	30/09/16	16/10/17	381

Legenda:

Ajuiz. Data do Ajuizamento;

Enc. da Instrução: Data da conclusão para proferir sentença;

Prazo: Quantidade de dias decorridos do ajuizamento até o encerramento da instrução.



**PRAZO MÉDIO ENTRE O AJUIZAMENTO E O
ENCERRAMENTO DA INSTRUÇÃO - 2ª VARA DO
TRABALHO DE RIO VERDE**

**2ª VARA DO TRABALHO DE RIO
VERDE**

ORDINÁRIO

Qtd	Prazo Médio
1.481	280,09

Nr. Processo	Ajuiz.	nc. Instruçã	Prazo
RTOrd - 0011398-44.2016.5.18.0102	01/10/16	30/10/17	394
RTOrd - 0011399-29.2016.5.18.0102	01/10/16	24/02/17	146
RTOrd - 0011399-92.2017.5.18.0102	06/11/17	22/11/17	16
RTOrd - 0011400-82.2014.5.18.0102	08/08/14	17/02/17	924
RTOrd - 0011401-02.2016.5.18.0101	27/10/16	14/12/17	413
RTOrd - 0011401-96.2016.5.18.0102	01/10/16	12/04/17	193
RTOrd - 0011402-81.2016.5.18.0102	01/10/16	18/08/17	321
RTOrd - 0011406-21.2016.5.18.0102	03/10/16	01/09/17	333
RTOrd - 0011407-06.2016.5.18.0102	03/10/16	09/06/17	249
RTOrd - 0011408-88.2016.5.18.0102	03/10/16	29/06/17	269
RTOrd - 0011409-39.2017.5.18.0102	07/11/17	29/11/17	22
RTOrd - 0011410-58.2016.5.18.0102	04/10/16	09/11/17	401
RTOrd - 0011411-43.2016.5.18.0102	04/10/16	15/02/17	134
RTOrd - 0011411-43.2016.5.18.0102	04/10/16	03/03/17	150
RTOrd - 0011412-22.2016.5.18.0104	05/10/16	30/03/17	176
RTOrd - 0011412-25.2016.5.18.0103	10/10/16	16/10/17	371
RTOrd - 0011413-13.2016.5.18.0102	04/10/16	11/05/17	219
RTOrd - 0011414-26.2015.5.18.0104	03/11/15	10/02/17	465
RTOrd - 0011415-80.2016.5.18.0102	04/10/16	23/03/17	170
RTOrd - 0011416-31.2017.5.18.0102	08/11/17	22/11/17	14
RTOrd - 0011418-35.2016.5.18.0102	05/10/16	28/04/17	205
RTOrd - 0011419-20.2016.5.18.0102	05/10/16	04/05/17	211
RTOrd - 0011421-87.2016.5.18.0102	05/10/16	27/10/17	387
RTOrd - 0011423-57.2016.5.18.0102	06/10/16	01/06/17	238

Legenda:

Ajuiz. Data do Ajuizamento;

Enc. da Instrução: Data da conclusão para proferir sentença;

Prazo: Quantidade de dias decorridos do ajuizamento até o encerramento da instrução.



PRAZO MÉDIO ENTRE O AJUIZAMENTO E O ENCERRAMENTO DA INSTRUÇÃO - 2ª VARA DO TRABALHO DE RIO VERDE

2ª VARA DO TRABALHO DE RIO VERDE

ORDINÁRIO

Qtd	Prazo Médio
1.481	280,09

Nr. Processo	Ajuiz.	nc. Instruçã	Prazo
RTOrd - 0011425-27.2016.5.18.0102	06/10/16	24/02/17	141
RTOrd - 0011425-90.2017.5.18.0102	09/11/17	29/11/17	20
RTOrd - 0011427-94.2016.5.18.0102	06/10/16	03/05/17	209
RTOrd - 0011428-79.2016.5.18.0102	07/10/16	27/11/17	416
RTOrd - 0011429-64.2016.5.18.0102	07/10/16	28/04/17	203
RTOrd - 0011430-49.2016.5.18.0102	07/10/16	01/12/17	420
RTOrd - 0011432-19.2016.5.18.0102	07/10/16	03/10/17	361
RTOrd - 0011433-04.2016.5.18.0102	07/10/16	27/11/17	416
RTOrd - 0011434-86.2016.5.18.0102	07/10/16	23/01/17	108
RTOrd - 0011435-71.2016.5.18.0102	07/10/16	24/08/17	321
RTOrd - 0011437-41.2016.5.18.0102	07/10/16	16/10/17	374
RTOrd - 0011438-26.2016.5.18.0102	07/10/16	28/04/17	203
RTOrd - 0011439-11.2016.5.18.0102	07/10/16	03/05/17	208
RTOrd - 0011440-30.2015.5.18.0102	27/10/15	24/02/17	486
RTOrd - 0011440-30.2015.5.18.0102	27/10/15	07/08/17	650
RTOrd - 0011441-18.2015.5.18.0101	09/05/16	25/08/17	473
RTOrd - 0011441-44.2017.5.18.0102	10/11/17	07/12/17	27
RTOrd - 0011443-48.2016.5.18.0102	09/10/16	01/06/17	235
RTOrd - 0011446-03.2016.5.18.0102	10/10/16	12/04/17	184
RTOrd - 0011447-56.2014.5.18.0102	20/08/14	31/05/17	1.015
RTOrd - 0011447-85.2016.5.18.0102	10/10/16	18/04/17	190
RTOrd - 0011448-70.2016.5.18.0102	11/10/16	27/01/17	108
RTOrd - 0011449-55.2016.5.18.0102	11/10/16	11/04/17	182
RTOrd - 0011449-89.2015.5.18.0102	29/10/15	21/03/17	509

Legenda:
Ajuiz. Data do Ajuizamento;
Enc. da Instrução: Data da conclusão para proferir sentença;
Prazo: Quantidade de dias decorridos do ajuizamento até o encerramento da instrução.



PRAZO MÉDIO ENTRE O AJUIZAMENTO E O ENCERRAMENTO DA INSTRUÇÃO - 2ª VARA DO TRABALHO DE RIO VERDE

2ª VARA DO TRABALHO DE RIO VERDE

ORDINÁRIO

Qtd	Prazo Médio
1.481	280,09

Nr. Processo	Ajuiz.	nc. Instruçã	Prazo
RTOrd - 0011452-10.2016.5.18.0102	12/10/16	19/05/17	219
RTOrd - 0011452-44.2015.5.18.0102	29/10/15	08/06/17	588
RTOrd - 0011453-63.2014.5.18.0102	21/08/14	17/08/17	1.092
RTOrd - 0011455-62.2016.5.18.0102	13/10/16	31/05/17	230
RTOrd - 0011456-13.2017.5.18.0102	10/11/17	06/12/17	26
RTOrd - 0011456-81.2015.5.18.0102	29/10/15	08/02/17	468
RTOrd - 0011457-32.2016.5.18.0102	13/10/16	10/03/17	148
RTOrd - 0011457-66.2015.5.18.0102	29/10/15	27/04/17	546
RTOrd - 0011460-89.2013.5.18.0102	02/07/13	19/01/17	1.297
RTOrd - 0011461-69.2016.5.18.0102	13/10/16	02/08/17	293
RTOrd - 0011463-39.2016.5.18.0102	14/10/16	20/04/17	188
RTOrd - 0011464-24.2016.5.18.0102	14/10/16	20/04/17	188
RTOrd - 0011466-57.2017.5.18.0102	10/11/17	07/12/17	27
RTOrd - 0011466-91.2016.5.18.0102	17/10/16	25/10/17	373
RTOrd - 0011467-76.2016.5.18.0102	17/10/16	05/06/17	231
RTOrd - 0011468-61.2016.5.18.0102	17/10/16	09/05/17	204
RTOrd - 0011469-46.2016.5.18.0102	17/10/16	30/06/17	256
RTOrd - 0011469-80.2015.5.18.0102	03/11/15	06/04/17	520
RTOrd - 0011470-31.2016.5.18.0102	17/10/16	25/08/17	312
RTOrd - 0011471-19.2016.5.18.0101	17/11/16	16/08/17	272
RTOrd - 0011471-50.2015.5.18.0102	04/11/15	11/01/17	434
RTOrd - 0011472-35.2015.5.18.0102	04/11/15	21/07/17	625
RTOrd - 0011472-64.2017.5.18.0102	10/11/17	11/12/17	31
RTOrd - 0011472-98.2016.5.18.0102	17/10/16	05/10/17	353

Legenda:

Ajuiz. Data do Ajuizamento;

Enc. da Instrução: Data da conclusão para proferir sentença;

Prazo: Quantidade de dias decorridos do ajuizamento até o encerramento da instrução.



**PRAZO MÉDIO ENTRE O AJUIZAMENTO E O
ENCERRAMENTO DA INSTRUÇÃO - 2ª VARA DO
TRABALHO DE RIO VERDE**

**2ª VARA DO TRABALHO DE RIO
VERDE**

ORDINÁRIO

Qtd	Prazo Médio
1.481	280,09

Nr. Processo	Ajuiz.	nc. Instruçã	Prazo
RTOrd - 0011474-68.2016.5.18.0102	17/10/16	12/05/17	207
RTOrd - 0011475-53.2016.5.18.0102	17/10/16	25/05/17	220
RTOrd - 0011476-38.2016.5.18.0102	17/10/16	11/07/17	267
RTOrd - 0011476-72.2015.5.18.0102	04/11/15	21/07/17	625
RTOrd - 0011478-08.2016.5.18.0102	18/10/16	17/08/17	303
RTOrd - 0011478-08.2016.5.18.0102	18/10/16	13/09/17	330
RTOrd - 0011478-71.2017.5.18.0102	10/11/17	07/12/17	27
RTOrd - 0011482-45.2016.5.18.0102	18/10/16	01/06/17	226
RTOrd - 0011483-30.2016.5.18.0102	18/10/16	26/01/17	100
RTOrd - 0011484-15.2016.5.18.0102	18/10/16	05/06/17	230
RTOrd - 0011485-97.2016.5.18.0102	18/10/16	02/06/17	227
RTOrd - 0011492-55.2017.5.18.0102	16/11/17	13/12/17	27
RTOrd - 0011492-89.2016.5.18.0102	19/10/16	25/08/17	310
RTOrd - 0011494-59.2016.5.18.0102	20/10/16	30/06/17	253
RTOrd - 0011497-48.2015.5.18.0102	09/11/15	20/02/17	469
RTOrd - 0011498-96.2016.5.18.0102	20/10/16	05/07/17	258
RTOrd - 0011499-18.2015.5.18.0102	09/11/15	03/02/17	452
RTOrd - 0011499-18.2015.5.18.0102	09/11/15	03/03/17	480
RTOrd - 0011499-81.2016.5.18.0102	20/10/16	14/06/17	237
RTOrd - 0011500-32.2017.5.18.0102	21/11/17	19/12/17	28
RTOrd - 0011501-85.2015.5.18.0102	10/11/15	24/08/17	653
RTOrd - 0011502-36.2016.5.18.0102	20/10/16	31/07/17	284
RTOrd - 0011503-55.2015.5.18.0102	10/11/15	18/01/17	435
RTOrd - 0011503-84.2017.5.18.0102	22/11/17	13/12/17	21

Legenda:

Ajuiz. Data do Ajuizamento;

Enc. da Instrução: Data da conclusão para proferir sentença;

Prazo: Quantidade de dias decorridos do ajuizamento até o encerramento da instrução.



PRAZO MÉDIO ENTRE O AJUIZAMENTO E O ENCERRAMENTO DA INSTRUÇÃO - 2ª VARA DO TRABALHO DE RIO VERDE

2ª VARA DO TRABALHO DE RIO VERDE

ORDINÁRIO

Qtd	Prazo Médio
1.481	280,09

Nr. Processo	Ajuiz.	nc. Instruçã	Prazo
RTOrd - 0011509-28.2016.5.18.0102	21/10/16	02/06/17	224
RTOrd - 0011509-62.2015.5.18.0102	11/11/15	08/02/17	455
RTOrd - 0011511-95.2016.5.18.0102	23/10/16	24/01/17	93
RTOrd - 0011512-46.2017.5.18.0102	27/11/17	13/12/17	16
RTOrd - 0011514-50.2016.5.18.0102	23/10/16	20/06/17	240
RTOrd - 0011514-50.2016.5.18.0102	23/10/16	26/06/17	246
RTOrd - 0011515-35.2016.5.18.0102	23/10/16	15/12/17	418
RTOrd - 0011516-20.2016.5.18.0102	23/10/16	14/07/17	264
RTOrd - 0011517-05.2016.5.18.0102	23/10/16	20/06/17	240
RTOrd - 0011517-39.2015.5.18.0102	12/11/15	29/01/17	444
RTOrd - 0011517-73.2014.5.18.0102	02/09/14	08/02/17	890
RTOrd - 0011518-87.2016.5.18.0102	24/10/16	16/03/17	143
RTOrd - 0011519-09.2015.5.18.0102	13/11/15	29/05/17	563
RTOrd - 0011520-57.2016.5.18.0102	24/10/16	06/10/17	347
RTOrd - 0011521-42.2016.5.18.0102	24/10/16	22/06/17	241
RTOrd - 0011521-42.2016.5.18.0102	24/10/16	01/12/17	403
RTOrd - 0011522-27.2016.5.18.0102	24/10/16	02/06/17	221
RTOrd - 0011523-12.2016.5.18.0102	24/10/16	14/07/17	263
RTOrd - 0011524-94.2016.5.18.0102	24/10/16	14/07/17	263
RTOrd - 0011525-79.2016.5.18.0102	24/10/16	04/07/17	253
RTOrd - 0011526-64.2016.5.18.0102	24/10/16	08/08/17	288
RTOrd - 0011527-49.2016.5.18.0102	24/10/16	09/05/17	197
RTOrd - 0011528-34.2016.5.18.0102	25/10/16	12/06/17	230
RTOrd - 0011528-97.2017.5.18.0102	04/12/17	11/12/17	7

Legenda:

Ajuiz. Data do Ajuizamento;

Enc. da Instrução: Data da conclusão para proferir sentença;

Prazo: Quantidade de dias decorridos do ajuizamento até o encerramento da instrução.



PRAZO MÉDIO ENTRE O AJUIZAMENTO E O ENCERRAMENTO DA INSTRUÇÃO - 2ª VARA DO TRABALHO DE RIO VERDE

2ª VARA DO TRABALHO DE RIO VERDE

ORDINÁRIO

Qtd	Prazo Médio
1.481	280,09

Nr. Processo	Ajuiz.	nc. Instruçã	Prazo
RTOrd - 0011530-04.2016.5.18.0102	25/10/16	21/06/17	239
RTOrd - 0011530-38.2015.5.18.0102	17/11/15	31/03/17	500
RTOrd - 0011531-52.2017.5.18.0102	05/12/17	10/12/17	5
RTOrd - 0011531-86.2016.5.18.0102	25/10/16	30/06/17	248
RTOrd - 0011532-42.2014.5.18.0102	04/09/14	21/07/17	1.051
RTOrd - 0011533-22.2017.5.18.0102	06/12/17	12/12/17	6
RTOrd - 0011534-41.2016.5.18.0102	25/10/16	13/07/17	261
RTOrd - 0011535-26.2016.5.18.0102	25/10/16	05/07/17	253
RTOrd - 0011536-11.2016.5.18.0102	25/10/16	22/06/17	240
RTOrd - 0011536-45.2015.5.18.0102	18/11/15	14/03/17	482
RTOrd - 0011537-93.2016.5.18.0102	25/10/16	31/10/17	371
RTOrd - 0011538-15.2015.5.18.0102	18/11/15	21/03/17	489
RTOrd - 0011538-78.2016.5.18.0102	25/10/16	24/03/17	150
RTOrd - 0011539-60.2016.5.18.0103	22/02/17	14/03/17	20
RTOrd - 0011539-63.2016.5.18.0102	26/10/16	07/07/17	254
RTOrd - 0011540-48.2016.5.18.0102	26/10/16	03/02/17	100
RTOrd - 0011540-48.2016.5.18.0102	26/10/16	10/03/17	135
RTOrd - 0011541-33.2016.5.18.0102	26/10/16	27/10/17	366
RTOrd - 0011542-18.2016.5.18.0102	26/10/16	21/06/17	238
RTOrd - 0011544-85.2016.5.18.0102	26/10/16	05/05/17	191
RTOrd - 0011544-85.2016.5.18.0102	26/10/16	16/05/17	202
RTOrd - 0011545-70.2016.5.18.0102	26/10/16	16/05/17	202
RTOrd - 0011547-40.2016.5.18.0102	27/10/16	01/06/17	217
RTOrd - 0011548-25.2016.5.18.0102	27/10/16	25/04/17	180

Legenda:

Ajuiz. Data do Ajuizamento;

Enc. da Instrução: Data da conclusão para proferir sentença;

Prazo: Quantidade de dias decorridos do ajuizamento até o encerramento da instrução.



**PRAZO MÉDIO ENTRE O AJUIZAMENTO E O
ENCERRAMENTO DA INSTRUÇÃO - 2ª VARA DO
TRABALHO DE RIO VERDE**

**2ª VARA DO TRABALHO DE RIO
VERDE**

ORDINÁRIO

Qtd	Prazo Médio
1.481	280,09

Nr. Processo	Ajuiz.	nc. Instruçã	Prazo
RTOrd - 0011549-44.2015.5.18.0102	20/11/15	04/04/17	501
RTOrd - 0011550-92.2016.5.18.0102	27/10/16	09/06/17	225
RTOrd - 0011551-14.2015.5.18.0102	20/11/15	23/01/17	430
RTOrd - 0011551-77.2016.5.18.0102	27/10/16	12/05/17	197
RTOrd - 0011552-62.2016.5.18.0102	27/10/16	23/06/17	239
RTOrd - 0011553-47.2016.5.18.0102	28/10/16	30/06/17	245
RTOrd - 0011554-32.2016.5.18.0102	28/10/16	11/09/17	318
RTOrd - 0011554-66.2015.5.18.0102	20/11/15	30/05/17	557
RTOrd - 0011555-17.2016.5.18.0102	28/10/16	23/05/17	207
RTOrd - 0011556-02.2016.5.18.0102	28/10/16	14/03/17	137
RTOrd - 0011557-84.2016.5.18.0102	28/10/16	26/10/17	363
RTOrd - 0011558-06.2015.5.18.0102	20/11/15	16/02/17	454
RTOrd - 0011558-69.2016.5.18.0102	28/10/16	19/05/17	203
RTOrd - 0011559-54.2016.5.18.0102	28/10/16	07/07/17	252
RTOrd - 0011560-39.2016.5.18.0102	28/10/16	21/07/17	266
RTOrd - 0011560-73.2015.5.18.0102	20/11/15	07/12/17	748
RTOrd - 0011561-58.2015.5.18.0102	20/11/15	11/01/17	418
RTOrd - 0011563-28.2015.5.18.0102	22/11/15	19/09/17	667
RTOrd - 0011565-61.2016.5.18.0102	31/10/16	20/04/17	171
RTOrd - 0011569-98.2016.5.18.0102	31/10/16	19/06/17	231
RTOrd - 0011572-53.2016.5.18.0102	01/11/16	21/07/17	262
RTOrd - 0011573-38.2016.5.18.0102	01/11/16	21/06/17	232
RTOrd - 0011574-23.2016.5.18.0102	01/11/16	14/07/17	255
RTOrd - 0011576-90.2016.5.18.0102	01/11/16	19/06/17	230

Legenda:

Ajuiz. Data do Ajuizamento;

Enc. da Instrução: Data da conclusão para proferir sentença;

Prazo: Quantidade de dias decorridos do ajuizamento até o encerramento da instrução.



**PRAZO MÉDIO ENTRE O AJUIZAMENTO E O
ENCERRAMENTO DA INSTRUÇÃO - 2ª VARA DO
TRABALHO DE RIO VERDE**

**2ª VARA DO TRABALHO DE RIO
VERDE**

ORDINÁRIO

Qtd	Prazo Médio
1.481	280,09

Nr. Processo	Ajuiz.	nc. Instruçã	Prazo
RTOrd - 0011578-60.2016.5.18.0102	01/11/16	12/02/17	103
RTOrd - 0011579-45.2016.5.18.0102	01/11/16	17/02/17	108
RTOrd - 0011580-30.2016.5.18.0102	02/11/16	10/10/17	342
RTOrd - 0011581-15.2016.5.18.0102	03/11/16	25/07/17	264
RTOrd - 0011582-97.2016.5.18.0102	03/11/16	02/06/17	211
RTOrd - 0011583-82.2016.5.18.0102	03/11/16	06/04/17	154
RTOrd - 0011585-52.2016.5.18.0102	03/11/16	22/05/17	200
RTOrd - 0011585-86.2015.5.18.0102	27/11/15	30/06/17	581
RTOrd - 0011586-37.2016.5.18.0102	03/11/16	01/09/17	302
RTOrd - 0011586-74.2015.5.18.0101	09/05/16	21/03/17	316
RTOrd - 0011587-22.2016.5.18.0102	04/11/16	31/05/17	208
RTOrd - 0011589-60.2014.5.18.0102	16/09/14	29/08/17	1.078
RTOrd - 0011590-11.2015.5.18.0102	29/11/15	22/06/17	571
RTOrd - 0011590-11.2015.5.18.0102	29/11/15	12/07/17	591
RTOrd - 0011590-74.2016.5.18.0102	04/11/16	07/04/17	154
RTOrd - 0011592-44.2016.5.18.0102	04/11/16	07/08/17	276
RTOrd - 0011593-29.2016.5.18.0102	04/11/16	12/06/17	220
RTOrd - 0011594-48.2015.5.18.0102	30/11/15	07/07/17	585
RTOrd - 0011597-03.2015.5.18.0102	01/12/15	28/06/17	575
RTOrd - 0011598-51.2016.5.18.0102	07/11/16	25/08/17	291
RTOrd - 0011599-36.2016.5.18.0102	07/11/16	11/09/17	308
RTOrd - 0011600-21.2016.5.18.0102	07/11/16	23/02/17	108
RTOrd - 0011601-40.2015.5.18.0102	01/12/15	06/12/17	736
RTOrd - 0011602-88.2016.5.18.0102	08/11/16	28/06/17	232

Legenda:

Ajuiz. Data do Ajuizamento;

Enc. da Instrução: Data da conclusão para proferir sentença;

Prazo: Quantidade de dias decorridos do ajuizamento até o encerramento da instrução.



**PRAZO MÉDIO ENTRE O AJUIZAMENTO E O
ENCERRAMENTO DA INSTRUÇÃO - 2ª VARA DO
TRABALHO DE RIO VERDE**

**2ª VARA DO TRABALHO DE RIO
VERDE**

ORDINÁRIO

Qtd	Prazo Médio
1.481	280,09

Nr. Processo	Ajuiz.	nc. Instruça	Prazo
RTOrd - 0011603-10.2015.5.18.0102	02/12/15	05/09/17	643
RTOrd - 0011603-73.2016.5.18.0102	08/11/16	17/03/17	129
RTOrd - 0011604-58.2016.5.18.0102	08/11/16	02/10/17	328
RTOrd - 0011605-43.2016.5.18.0102	08/11/16	21/09/17	317
RTOrd - 0011608-95.2016.5.18.0102	08/11/16	31/01/17	84
RTOrd - 0011609-80.2016.5.18.0102	08/11/16	15/03/17	127
RTOrd - 0011610-36.2014.5.18.0102	18/09/14	16/02/17	882
RTOrd - 0011610-65.2016.5.18.0102	08/11/16	05/05/17	178
RTOrd - 0011611-50.2016.5.18.0102	08/11/16	04/04/17	147
RTOrd - 0011611-84.2015.5.18.0102	03/12/15	11/01/17	405
RTOrd - 0011612-06.2014.5.18.0102	18/09/14	23/06/17	1.009
RTOrd - 0011612-35.2016.5.18.0102	08/11/16	04/10/17	330
RTOrd - 0011613-20.2016.5.18.0102	09/11/16	13/02/17	96
RTOrd - 0011613-20.2016.5.18.0102	09/11/16	15/02/17	98
RTOrd - 0011614-05.2016.5.18.0102	09/11/16	07/06/17	210
RTOrd - 0011618-42.2016.5.18.0102	09/11/16	14/06/17	217
RTOrd - 0011619-27.2016.5.18.0102	09/11/16	07/07/17	240
RTOrd - 0011620-12.2016.5.18.0102	09/11/16	29/06/17	232
RTOrd - 0011621-94.2016.5.18.0102	09/11/16	30/01/17	82
RTOrd - 0011622-16.2015.5.18.0102	04/12/15	23/01/17	416
RTOrd - 0011622-79.2016.5.18.0102	09/11/16	01/08/17	265
RTOrd - 0011623-35.2014.5.18.0102	19/09/14	17/05/17	971
RTOrd - 0011623-64.2016.5.18.0102	09/11/16	28/06/17	231
RTOrd - 0011623-98.2015.5.18.0102	04/12/15	23/02/17	447

Legenda:

Ajuiz. Data do Ajuizamento;

Enc. da Instrução: Data da conclusão para proferir sentença;

Prazo: Quantidade de dias decorridos do ajuizamento até o encerramento da instrução.



**PRAZO MÉDIO ENTRE O AJUIZAMENTO E O
ENCERRAMENTO DA INSTRUÇÃO - 2ª VARA DO
TRABALHO DE RIO VERDE**

**2ª VARA DO TRABALHO DE RIO
VERDE**

ORDINÁRIO

Qtd	Prazo Médio
1.481	280,09

Nr. Processo	Ajuiz.	nc. Instruça	Prazo
RTOrd - 0011624-83.2015.5.18.0102	07/12/15	25/01/17	415
RTOrd - 0011625-34.2016.5.18.0102	09/11/16	10/11/17	366
RTOrd - 0011626-19.2016.5.18.0102	10/11/16	28/03/17	138
RTOrd - 0011628-86.2016.5.18.0102	10/11/16	28/11/17	383
RTOrd - 0011629-08.2015.5.18.0102	09/12/15	22/09/17	653
RTOrd - 0011629-71.2016.5.18.0102	10/11/16	30/11/17	385
RTOrd - 0011630-90.2015.5.18.0102	09/12/15	09/11/17	701
RTOrd - 0011632-26.2016.5.18.0102	10/11/16	24/08/17	287
RTOrd - 0011632-60.2015.5.18.0102	09/12/15	19/05/17	527
RTOrd - 0011633-45.2015.5.18.0102	09/12/15	24/01/17	412
RTOrd - 0011634-30.2015.5.18.0102	09/12/15	25/01/17	413
RTOrd - 0011634-93.2016.5.18.0102	10/11/16	13/07/17	245
RTOrd - 0011635-78.2016.5.18.0102	10/11/16	29/01/17	80
RTOrd - 0011637-48.2016.5.18.0102	11/11/16	05/10/17	328
RTOrd - 0011638-67.2015.5.18.0102	10/12/15	25/01/17	412
RTOrd - 0011641-22.2015.5.18.0102	11/12/15	29/01/17	415
RTOrd - 0011641-85.2016.5.18.0102	13/11/16	20/06/17	219
RTOrd - 0011642-70.2016.5.18.0102	13/11/16	12/09/17	303
RTOrd - 0011643-55.2016.5.18.0102	14/11/16	20/06/17	218
RTOrd - 0011644-40.2016.5.18.0102	14/11/16	06/11/17	357
RTOrd - 0011644-74.2015.5.18.0102	11/12/15	29/01/17	415
RTOrd - 0011644-74.2015.5.18.0102	11/12/15	22/09/17	651
RTOrd - 0011645-59.2015.5.18.0102	11/12/15	27/01/17	413
RTOrd - 0011649-96.2015.5.18.0102	11/12/15	02/02/17	419

Legenda:

Ajuiz. Data do Ajuizamento;

Enc. da Instrução: Data da conclusão para proferir sentença;

Prazo: Quantidade de dias decorridos do ajuizamento até o encerramento da instrução.



**PRAZO MÉDIO ENTRE O AJUIZAMENTO E O
ENCERRAMENTO DA INSTRUÇÃO - 2ª VARA DO
TRABALHO DE RIO VERDE**

**2ª VARA DO TRABALHO DE RIO
VERDE**

ORDINÁRIO

Qtd	Prazo Médio
1.481	280,09

Nr. Processo	Ajuiz.	nc. Instruçã	Prazo
RTOrd - 0011649-96.2015.5.18.0102	11/12/15	03/03/17	448
RTOrd - 0011650-47.2016.5.18.0102	17/11/16	06/06/17	201
RTOrd - 0011651-32.2016.5.18.0102	17/11/16	08/06/17	203
RTOrd - 0011652-17.2016.5.18.0102	17/11/16	12/06/17	207
RTOrd - 0011656-54.2016.5.18.0102	18/11/16	09/05/17	172
RTOrd - 0011656-88.2015.5.18.0102	14/12/15	03/03/17	445
RTOrd - 0011657-39.2016.5.18.0102	18/11/16	09/05/17	172
RTOrd - 0011657-73.2015.5.18.0102	14/12/15	02/02/17	416
RTOrd - 0011659-09.2016.5.18.0102	18/11/16	13/07/17	237
RTOrd - 0011661-13.2015.5.18.0102	15/12/15	17/05/17	519
RTOrd - 0011662-61.2016.5.18.0102	18/11/16	01/02/17	75
RTOrd - 0011662-61.2016.5.18.0102	18/11/16	29/05/17	192
RTOrd - 0011662-95.2015.5.18.0102	15/12/15	23/01/17	405
RTOrd - 0011664-31.2016.5.18.0102	20/11/16	17/08/17	270
RTOrd - 0011665-16.2016.5.18.0102	20/11/16	02/02/17	74
RTOrd - 0011666-35.2015.5.18.0102	16/12/15	18/07/17	580
RTOrd - 0011666-98.2016.5.18.0102	20/11/16	11/07/17	233
RTOrd - 0011670-38.2016.5.18.0102	21/11/16	14/07/17	235
RTOrd - 0011672-08.2016.5.18.0102	21/11/16	14/11/17	358
RTOrd - 0011672-42.2015.5.18.0102	18/12/15	24/03/17	462
RTOrd - 0011675-60.2016.5.18.0102	22/11/16	05/06/17	195
RTOrd - 0011676-45.2016.5.18.0102	22/11/16	09/06/17	199
RTOrd - 0011677-64.2015.5.18.0102	18/12/15	03/02/17	413
RTOrd - 0011677-64.2015.5.18.0102	18/12/15	10/03/17	448

Legenda:

Ajuiz. Data do Ajuizamento;

Enc. da Instrução: Data da conclusão para proferir sentença;

Prazo: Quantidade de dias decorridos do ajuizamento até o encerramento da instrução.



**PRAZO MÉDIO ENTRE O AJUIZAMENTO E O
ENCERRAMENTO DA INSTRUÇÃO - 2ª VARA DO
TRABALHO DE RIO VERDE**

**2ª VARA DO TRABALHO DE RIO
VERDE**

ORDINÁRIO

Qtd	Prazo Médio
1.481	280,09

Nr. Processo	Ajuiz.	nc. Instruça	Prazo
RTOrd - 0011678-15.2016.5.18.0102	22/11/16	28/06/17	218
RTOrd - 0011680-19.2015.5.18.0102	18/12/15	03/02/17	413
RTOrd - 0011680-82.2016.5.18.0102	22/11/16	04/04/17	133
RTOrd - 0011681-07.2015.5.18.0101	11/01/16	26/07/17	562
RTOrd - 0011681-67.2016.5.18.0102	23/11/16	03/07/17	222
RTOrd - 0011683-71.2015.5.18.0102	21/12/15	03/02/17	410
RTOrd - 0011684-56.2015.5.18.0102	21/12/15	03/02/17	410
RTOrd - 0011685-07.2016.5.18.0102	23/11/16	23/08/17	273
RTOrd - 0011686-26.2015.5.18.0102	23/12/15	17/02/17	422
RTOrd - 0011686-89.2016.5.18.0102	23/11/16	09/10/17	320
RTOrd - 0011687-11.2015.5.18.0102	28/12/15	17/03/17	445
RTOrd - 0011687-74.2016.5.18.0102	23/11/16	24/07/17	243
RTOrd - 0011690-63.2015.5.18.0102	31/12/15	26/01/17	392
RTOrd - 0011694-66.2016.5.18.0102	24/11/16	14/07/17	232
RTOrd - 0011695-51.2016.5.18.0102	24/11/16	06/07/17	224
RTOrd - 0011696-33.2016.5.18.0103	01/12/16	09/02/17	70
RTOrd - 0011697-21.2016.5.18.0102	25/11/16	24/05/17	180
RTOrd - 0011700-73.2016.5.18.0102	26/11/16	21/06/17	207
RTOrd - 0011703-28.2016.5.18.0102	28/11/16	27/06/17	211
RTOrd - 0011704-13.2016.5.18.0102	28/11/16	01/09/17	277
RTOrd - 0011705-95.2016.5.18.0102	28/11/16	13/06/17	197
RTOrd - 0011707-65.2016.5.18.0102	28/11/16	30/06/17	214
RTOrd - 0011708-50.2016.5.18.0102	29/11/16	26/10/17	331
RTOrd - 0011709-35.2016.5.18.0102	29/11/16	14/07/17	227

Legenda:

Ajuiz. Data do Ajuizamento;

Enc. da Instrução: Data da conclusão para proferir sentença;

Prazo: Quantidade de dias decorridos do ajuizamento até o encerramento da instrução.



**PRAZO MÉDIO ENTRE O AJUIZAMENTO E O
ENCERRAMENTO DA INSTRUÇÃO - 2ª VARA DO
TRABALHO DE RIO VERDE**

**2ª VARA DO TRABALHO DE RIO
VERDE**

ORDINÁRIO

Qtd	Prazo Médio
1.481	280,09

Nr. Processo	Ajuiz.	nc. Instruçã	Prazo
RTOrd - 0011710-20.2016.5.18.0102	29/11/16	12/07/17	225
RTOrd - 0011712-87.2016.5.18.0102	29/11/16	31/08/17	275
RTOrd - 0011714-57.2016.5.18.0102	30/11/16	18/07/17	230
RTOrd - 0011715-42.2016.5.18.0102	30/11/16	26/09/17	300
RTOrd - 0011716-27.2016.5.18.0102	30/11/16	06/10/17	310
RTOrd - 0011719-79.2016.5.18.0102	01/12/16	06/11/17	340
RTOrd - 0011720-64.2016.5.18.0102	01/12/16	26/09/17	299
RTOrd - 0011721-49.2016.5.18.0102	01/12/16	23/06/17	204
RTOrd - 0011731-93.2016.5.18.0102	04/12/16	22/08/17	261
RTOrd - 0011732-78.2016.5.18.0102	05/12/16	23/06/17	200
RTOrd - 0011734-48.2016.5.18.0102	05/12/16	21/03/17	106
RTOrd - 0011736-18.2016.5.18.0102	05/12/16	18/07/17	225
RTOrd - 0011738-85.2016.5.18.0102	05/12/16	14/02/17	71
RTOrd - 0011739-70.2016.5.18.0102	05/12/16	18/10/17	317
RTOrd - 0011740-55.2016.5.18.0102	06/12/16	06/07/17	212
RTOrd - 0011742-25.2016.5.18.0102	07/12/16	24/01/17	48
RTOrd - 0011743-10.2016.5.18.0102	07/12/16	24/01/17	48
RTOrd - 0011744-92.2016.5.18.0102	07/12/16	24/01/17	48
RTOrd - 0011745-77.2016.5.18.0102	07/12/16	04/02/17	59
RTOrd - 0011746-62.2016.5.18.0102	07/12/16	18/12/17	376
RTOrd - 0011748-32.2016.5.18.0102	07/12/16	06/02/17	61
RTOrd - 0011750-02.2016.5.18.0102	07/12/16	13/10/17	310
RTOrd - 0011753-54.2016.5.18.0102	08/12/16	19/07/17	223
RTOrd - 0011754-44.2013.5.18.0102	04/08/13	21/06/17	1.417

Legenda:

Ajuiz. Data do Ajuizamento;

Enc. da Instrução: Data da conclusão para proferir sentença;

Prazo: Quantidade de dias decorridos do ajuizamento até o encerramento da instrução.



**PRAZO MÉDIO ENTRE O AJUIZAMENTO E O
ENCERRAMENTO DA INSTRUÇÃO - 2ª VARA DO
TRABALHO DE RIO VERDE**

**2ª VARA DO TRABALHO DE RIO
VERDE**

ORDINÁRIO

Qtd	Prazo Médio
1.481	280,09

Nr. Processo	Ajuiz.	nc. Instruçã	Prazo
RTOrd - 0011755-24.2016.5.18.0102	08/12/16	09/08/17	244
RTOrd - 0011757-91.2016.5.18.0102	08/12/16	17/05/17	160
RTOrd - 0011758-76.2016.5.18.0102	08/12/16	14/06/17	188
RTOrd - 0011759-61.2016.5.18.0102	08/12/16	08/03/17	90
RTOrd - 0011759-61.2016.5.18.0102	08/12/16	05/04/17	118
RTOrd - 0011761-31.2016.5.18.0102	09/12/16	26/01/17	48
RTOrd - 0011763-98.2016.5.18.0102	09/12/16	09/05/17	151
RTOrd - 0011763-98.2016.5.18.0102	09/12/16	21/06/17	194
RTOrd - 0011764-83.2016.5.18.0102	09/12/16	10/10/17	305
RTOrd - 0011766-53.2016.5.18.0102	09/12/16	28/07/17	231
RTOrd - 0011767-38.2016.5.18.0102	09/12/16	20/10/17	315
RTOrd - 0011768-23.2016.5.18.0102	09/12/16	08/08/17	242
RTOrd - 0011775-15.2016.5.18.0102	13/12/16	18/07/17	217
RTOrd - 0011776-97.2016.5.18.0102	13/12/16	07/11/17	329
RTOrd - 0011778-67.2016.5.18.0102	14/12/16	29/01/17	46
RTOrd - 0011782-07.2016.5.18.0102	15/12/16	14/02/17	61
RTOrd - 0011783-60.2014.5.18.0102	22/10/14	14/03/17	874
RTOrd - 0011783-89.2016.5.18.0102	15/12/16	14/02/17	61
RTOrd - 0011784-74.2016.5.18.0102	15/12/16	02/08/17	230
RTOrd - 0011787-29.2016.5.18.0102	16/12/16	01/08/17	228
RTOrd - 0011788-14.2016.5.18.0102	16/12/16	31/01/17	46
RTOrd - 0011789-96.2016.5.18.0102	16/12/16	08/02/17	54
RTOrd - 0011790-81.2016.5.18.0102	16/12/16	07/04/17	112
RTOrd - 0011791-66.2016.5.18.0102	18/12/16	05/07/17	199

Legenda:

Ajuiz. Data do Ajuizamento;

Enc. da Instrução: Data da conclusão para proferir sentença;

Prazo: Quantidade de dias decorridos do ajuizamento até o encerramento da instrução.



PRAZO MÉDIO ENTRE O AJUIZAMENTO E O ENCERRAMENTO DA INSTRUÇÃO - 2ª VARA DO TRABALHO DE RIO VERDE

2ª VARA DO TRABALHO DE RIO VERDE

ORDINÁRIO

Qtd	Prazo Médio
1.481	280,09

Nr. Processo	Ajuiz.	nc. Instruça	Prazo
RTOrd - 0011793-36.2016.5.18.0102	20/12/16	01/02/17	43
RTOrd - 0011794-21.2016.5.18.0102	21/12/16	07/08/17	229
RTOrd - 0011795-06.2016.5.18.0102	21/12/16	02/08/17	224
RTOrd - 0011797-73.2016.5.18.0102	21/12/16	24/03/17	93
RTOrd - 0011804-65.2016.5.18.0102	23/12/16	28/09/17	279
RTOrd - 0011805-50.2016.5.18.0102	24/12/16	11/07/17	199
RTOrd - 0011807-20.2016.5.18.0102	27/12/16	15/12/17	353
RTOrd - 0011808-05.2016.5.18.0102	27/12/16	31/03/17	94
RTOrd - 0011809-87.2016.5.18.0102	28/12/16	13/12/17	350
RTOrd - 0011810-72.2016.5.18.0102	28/12/16	09/08/17	224
RTOrd - 0011811-57.2016.5.18.0102	29/12/16	28/06/17	181
RTOrd - 0011812-42.2016.5.18.0102	29/12/16	07/04/17	99
RTOrd - 0011813-27.2016.5.18.0102	30/12/16	07/03/17	67
RTOrd - 0011813-27.2016.5.18.0102	30/12/16	09/03/17	69
RTOrd - 0011814-12.2016.5.18.0102	30/12/16	27/09/17	271
RTOrd - 0011815-94.2016.5.18.0102	30/12/16	11/07/17	193
RTOrd - 0011816-79.2016.5.18.0102	30/12/16	08/08/17	221
RTOrd - 0011817-64.2016.5.18.0102	31/12/16	28/08/17	240
RTOrd - 0011864-09.2014.5.18.0102	07/11/14	16/03/17	860
RTOrd - 0011955-02.2014.5.18.0102	25/11/14	12/04/17	869
RTOrd - 0012004-77.2013.5.18.0102	03/09/13	24/01/17	1.239
RTOrd - 0012029-59.2014.5.18.0101	24/07/15	14/06/17	691
RTOrd - 0012033-93.2014.5.18.0102	10/12/14	23/01/17	775
RTOrd - 0012057-24.2014.5.18.0102	12/12/14	08/02/17	789

Legenda:

Ajuiz. Data do Ajuizamento;

Enc. da Instrução: Data da conclusão para proferir sentença;

Prazo: Quantidade de dias decorridos do ajuizamento até o encerramento da instrução.



**PRAZO MÉDIO ENTRE O AJUIZAMENTO E O
ENCERRAMENTO DA INSTRUÇÃO - 2ª VARA DO
TRABALHO DE RIO VERDE**

**2ª VARA DO TRABALHO DE RIO
VERDE**

ORDINÁRIO

Qtd	Prazo Médio
1.481	280,09

Nr. Processo	Ajuiz.	nc. Instruçã	Prazo
RTOrd - 0012075-45.2014.5.18.0102	17/12/14	11/04/17	846
RTOrd - 0012076-30.2014.5.18.0102	17/12/14	06/04/17	841
RTOrd - 0012078-97.2014.5.18.0102	18/12/14	03/03/17	806
RTOrd - 0012079-82.2014.5.18.0102	18/12/14	22/09/17	1.009
RTOrd - 0012089-29.2014.5.18.0102	21/12/14	24/01/17	765
RTOrd - 0012095-36.2014.5.18.0102	29/12/14	17/08/17	962
RTOrd - 0012295-77.2013.5.18.0102	04/10/13	03/02/17	1.218
RTOrd - 0012743-50.2013.5.18.0102	29/11/13	24/01/17	1.152

Legenda:

Ajuiz. Data do Ajuizamento;

Enc. da Instrução: Data da conclusão para proferir sentença;

Prazo: Quantidade de dias decorridos do ajuizamento até o encerramento da instrução.



PRAZO MÉDIO ENTRE O AJUIZAMENTO E O ENCERRAMENTO DA INSTRUÇÃO - 2ª VARA DO TRABALHO DE RIO VERDE

Data do encerramento da instrução entre 1/1/2017 e 31/12/2017 23:59:59

DANIEL BRANQUINHO CARDOSO

ORDINÁRIO

Qtd	Prazo Médio
231	257,23

Nr. Processo	Ajuiz.	nc. Instruçã	Prazo
ACP - 0012070-23.2014.5.18.0102	16/12/14	31/08/17	989
ConPag - 0011038-75.2017.5.18.0102	17/08/17	30/08/17	13
ConPag - 0011066-43.2017.5.18.0102	21/08/17	04/09/17	14
ConPag - 0011077-72.2017.5.18.0102	23/08/17	04/09/17	12
ConPag - 0011271-72.2017.5.18.0102	06/10/17	14/11/17	39
ConPag - 0011305-47.2017.5.18.0102	18/10/17	09/11/17	22
ET - 0011018-84.2017.5.18.0102	15/08/17	20/10/17	66
ET - 0011171-20.2017.5.18.0102	14/09/17	10/10/17	26
RTAlç - 0011100-18.2017.5.18.0102	28/08/17	15/09/17	18
RTAlç - 0011213-69.2017.5.18.0102	25/09/17	30/10/17	35
RTAlç - 0011224-95.2017.5.18.0103	28/09/17	07/11/17	40
RTOrd - 0010007-20.2017.5.18.0102	05/01/17	29/08/17	236
RTOrd - 0010009-87.2017.5.18.0102	05/01/17	22/08/17	229
RTOrd - 0010020-53.2016.5.18.0102	08/01/16	10/11/17	672
RTOrd - 0010032-67.2016.5.18.0102	13/01/16	10/10/17	636
RTOrd - 0010034-03.2017.5.18.0102	12/01/17	27/09/17	258
RTOrd - 0010043-62.2017.5.18.0102	13/01/17	30/10/17	290
RTOrd - 0010045-32.2017.5.18.0102	16/01/17	06/09/17	233
RTOrd - 0010059-16.2017.5.18.0102	17/01/17	05/09/17	231
RTOrd - 0010065-23.2017.5.18.0102	18/01/17	26/10/17	281
RTOrd - 0010079-07.2017.5.18.0102	23/01/17	30/08/17	219
RTOrd - 0010089-48.2017.5.18.0103	16/02/17	02/10/17	228

Legenda:

Ajuiz. Data do Ajuizamento;

Enc. da Instrução: Data da conclusão para proferir sentença;

Prazo: Quantidade de dias decorridos do ajuizamento até o encerramento da instrução.



**PRAZO MÉDIO ENTRE O AJUIZAMENTO E O
ENCERRAMENTO DA INSTRUÇÃO - 2ª VARA DO
TRABALHO DE RIO VERDE**

DANIEL BRANQUINHO CARDOSO

ORDINÁRIO

Qtd	Prazo Médio
231	257,23

Nr. Processo	Ajuiz.	nc. Instruça	Prazo
RTOOrd - 0010106-87.2017.5.18.0102	28/01/17	29/08/17	213
RTOOrd - 0010111-12.2017.5.18.0102	30/01/17	25/08/17	207
RTOOrd - 0010119-86.2017.5.18.0102	31/01/17	06/10/17	248
RTOOrd - 0010138-92.2017.5.18.0102	03/02/17	16/10/17	255
RTOOrd - 0010164-90.2017.5.18.0102	07/02/17	06/09/17	211
RTOOrd - 0010167-45.2017.5.18.0102	08/02/17	14/11/17	279
RTOOrd - 0010174-37.2017.5.18.0102	09/02/17	08/11/17	272
RTOOrd - 0010177-89.2017.5.18.0102	09/02/17	20/10/17	253
RTOOrd - 0010184-21.2016.5.18.0101	17/05/16	01/09/17	472
RTOOrd - 0010184-81.2017.5.18.0102	10/02/17	30/10/17	262
RTOOrd - 0010212-54.2014.5.18.0102	27/01/14	12/09/17	1.324
RTOOrd - 0010222-93.2017.5.18.0102	17/02/17	29/09/17	224
RTOOrd - 0010228-37.2016.5.18.0102	24/02/16	15/12/17	660
RTOOrd - 0010230-70.2017.5.18.0102	20/02/17	10/10/17	232
RTOOrd - 0010235-92.2017.5.18.0102	21/02/17	29/08/17	189
RTOOrd - 0010263-60.2017.5.18.0102	01/03/17	19/09/17	202
RTOOrd - 0010267-97.2017.5.18.0102	02/03/17	25/08/17	176
RTOOrd - 0010268-82.2017.5.18.0102	02/03/17	25/08/17	176
RTOOrd - 0010275-74.2017.5.18.0102	02/03/17	18/09/17	200
RTOOrd - 0010277-44.2017.5.18.0102	02/03/17	27/10/17	239
RTOOrd - 0010286-06.2017.5.18.0102	03/03/17	11/09/17	192
RTOOrd - 0010289-58.2017.5.18.0102	03/03/17	29/08/17	179
RTOOrd - 0010298-20.2017.5.18.0102	07/03/17	14/11/17	252
RTOOrd - 0010302-57.2017.5.18.0102	08/03/17	10/11/17	247
RTOOrd - 0010327-70.2017.5.18.0102	13/03/17	21/09/17	192

Legenda:

Ajuiz. Data do Ajuizamento;

Enc. da Instrução: Data da conclusão para proferir sentença;

Prazo: Quantidade de dias decorridos do ajuizamento até o encerramento da instrução.



**PRAZO MÉDIO ENTRE O AJUIZAMENTO E O
ENCERRAMENTO DA INSTRUÇÃO - 2ª VARA DO
TRABALHO DE RIO VERDE**

DANIEL BRANQUINHO CARDOSO

ORDINÁRIO

Qtd	Prazo Médio
231	257,23

Nr. Processo	Ajuiz.	nc. Instruçã	Prazo
RTOOrd - 0010329-40.2017.5.18.0102	14/03/17	06/09/17	176
RTOOrd - 0010336-32.2017.5.18.0102	14/03/17	14/11/17	245
RTOOrd - 0010337-17.2017.5.18.0102	14/03/17	01/09/17	171
RTOOrd - 0010347-61.2017.5.18.0102	16/03/17	24/10/17	222
RTOOrd - 0010351-98.2017.5.18.0102	16/03/17	01/09/17	169
RTOOrd - 0010353-68.2017.5.18.0102	16/03/17	14/11/17	243
RTOOrd - 0010356-23.2017.5.18.0102	17/03/17	13/09/17	180
RTOOrd - 0010363-15.2017.5.18.0102	17/03/17	23/08/17	159
RTOOrd - 0010371-89.2017.5.18.0102	21/03/17	05/09/17	168
RTOOrd - 0010390-95.2017.5.18.0102	24/03/17	21/09/17	181
RTOOrd - 0010427-25.2017.5.18.0102	31/03/17	09/11/17	223
RTOOrd - 0010427-59.2016.5.18.0102	31/03/16	03/10/17	551
RTOOrd - 0010437-69.2017.5.18.0102	04/04/17	10/11/17	220
RTOOrd - 0010464-52.2017.5.18.0102	10/04/17	21/08/17	133
RTOOrd - 0010465-71.2016.5.18.0102	08/04/16	11/09/17	521
RTOOrd - 0010489-65.2017.5.18.0102	14/04/17	21/08/17	129
RTOOrd - 0010505-19.2017.5.18.0102	18/04/17	20/09/17	155
RTOOrd - 0010506-04.2017.5.18.0102	18/04/17	15/09/17	150
RTOOrd - 0010506-04.2017.5.18.0102	18/04/17	19/09/17	154
RTOOrd - 0010507-86.2017.5.18.0102	18/04/17	15/09/17	150
RTOOrd - 0010521-70.2017.5.18.0102	20/04/17	25/08/17	127
RTOOrd - 0010527-77.2017.5.18.0102	24/04/17	12/09/17	141
RTOOrd - 0010529-81.2016.5.18.0102	20/04/16	15/09/17	513
RTOOrd - 0010534-69.2017.5.18.0102	25/04/17	15/09/17	143
RTOOrd - 0010558-97.2017.5.18.0102	02/05/17	22/09/17	143

Legenda:

Ajuiz. Data do Ajuizamento;

Enc. da Instrução: Data da conclusão para proferir sentença;

Prazo: Quantidade de dias decorridos do ajuizamento até o encerramento da instrução.



**PRAZO MÉDIO ENTRE O AJUIZAMENTO E O
ENCERRAMENTO DA INSTRUÇÃO - 2ª VARA DO
TRABALHO DE RIO VERDE**

DANIEL BRANQUINHO CARDOSO

ORDINÁRIO

Qtd	Prazo Médio
231	257,23

Nr. Processo	Ajuiz.	nc. Instruçã	Prazo
RTOOrd - 0010562-71.2016.5.18.0102	27/04/16	05/09/17	496
RTOOrd - 0010592-72.2017.5.18.0102	05/05/17	20/09/17	138
RTOOrd - 0010597-31.2016.5.18.0102	03/05/16	12/09/17	497
RTOOrd - 0010608-26.2017.5.18.0102	11/05/17	20/09/17	132
RTOOrd - 0010609-11.2017.5.18.0102	11/05/17	20/09/17	132
RTOOrd - 0010653-58.2016.5.18.0007	12/09/16	11/10/17	394
RTOOrd - 0010656-53.2015.5.18.0102	08/05/15	31/08/17	846
RTOOrd - 0010657-67.2017.5.18.0102	18/05/17	29/09/17	134
RTOOrd - 0010658-52.2017.5.18.0102	18/05/17	13/09/17	118
RTOOrd - 0010660-22.2017.5.18.0102	18/05/17	16/10/17	151
RTOOrd - 0010664-93.2016.5.18.0102	16/05/16	19/09/17	491
RTOOrd - 0010665-44.2017.5.18.0102	19/05/17	20/09/17	124
RTOOrd - 0010675-59.2015.5.18.0102	13/05/15	08/11/17	910
RTOOrd - 0010678-43.2017.5.18.0102	23/05/17	04/09/17	104
RTOOrd - 0010706-11.2017.5.18.0102	27/05/17	29/08/17	94
RTOOrd - 0010707-30.2016.5.18.0102	25/05/16	24/08/17	456
RTOOrd - 0010744-23.2017.5.18.0102	03/06/17	24/08/17	82
RTOOrd - 0010758-41.2016.5.18.0102	04/06/16	19/10/17	502
RTOOrd - 0010769-36.2017.5.18.0102	08/06/17	13/11/17	158
RTOOrd - 0010770-21.2017.5.18.0102	08/06/17	13/11/17	158
RTOOrd - 0010773-10.2016.5.18.0102	07/06/16	15/09/17	465
RTOOrd - 0010786-09.2016.5.18.0102	09/06/16	01/09/17	449
RTOOrd - 0010802-60.2016.5.18.0102	13/06/16	21/09/17	465
RTOOrd - 0010836-35.2016.5.18.0102	19/06/16	15/09/17	453
RTOOrd - 0010837-20.2016.5.18.0102	20/06/16	12/09/17	449

Legenda:

Ajuiz. Data do Ajuizamento;

Enc. da Instrução: Data da conclusão para proferir sentença;

Prazo: Quantidade de dias decorridos do ajuizamento até o encerramento da instrução.



**PRAZO MÉDIO ENTRE O AJUIZAMENTO E O
ENCERRAMENTO DA INSTRUÇÃO - 2ª VARA DO
TRABALHO DE RIO VERDE**

DANIEL BRANQUINHO CARDOSO

ORDINÁRIO

Qtd	Prazo Médio
231	257,23

Nr. Processo	Ajuiz.	nc. Instruça	Prazo
RTOOrd - 0010847-64.2016.5.18.0102	21/06/16	22/09/17	458
RTOOrd - 0010857-74.2017.5.18.0102	04/07/17	10/10/17	98
RTOOrd - 0010880-20.2017.5.18.0102	10/07/17	17/10/17	99
RTOOrd - 0010882-58.2015.5.18.0102	23/06/15	05/09/17	805
RTOOrd - 0010898-41.2017.5.18.0102	16/07/17	21/08/17	36
RTOOrd - 0010910-55.2017.5.18.0102	18/07/17	21/08/17	34
RTOOrd - 0010931-31.2017.5.18.0102	21/07/17	15/09/17	56
RTOOrd - 0010936-53.2017.5.18.0102	24/07/17	21/08/17	28
RTOOrd - 0010940-27.2016.5.18.0102	04/07/16	11/10/17	464
RTOOrd - 0010943-45.2017.5.18.0102	25/07/17	21/08/17	27
RTOOrd - 0010949-52.2017.5.18.0102	27/07/17	05/10/17	70
RTOOrd - 0010978-05.2017.5.18.0102	03/08/17	23/08/17	20
RTOOrd - 0010980-69.2017.5.18.0103	02/08/17	28/08/17	26
RTOOrd - 0010980-72.2017.5.18.0102	04/08/17	19/09/17	46
RTOOrd - 0010987-64.2017.5.18.0102	07/08/17	24/10/17	78
RTOOrd - 0010989-34.2017.5.18.0102	07/08/17	23/08/17	16
RTOOrd - 0011008-40.2017.5.18.0102	11/08/17	28/08/17	17
RTOOrd - 0011010-10.2017.5.18.0102	11/08/17	30/08/17	19
RTOOrd - 0011027-17.2015.5.18.0102	29/07/15	08/11/17	833
RTOOrd - 0011027-46.2017.5.18.0102	16/08/17	18/10/17	63
RTOOrd - 0011028-31.2017.5.18.0102	16/08/17	06/10/17	51
RTOOrd - 0011030-35.2016.5.18.0102	21/07/16	22/09/17	428
RTOOrd - 0011041-30.2017.5.18.0102	17/08/17	11/09/17	25
RTOOrd - 0011047-37.2017.5.18.0102	17/08/17	06/09/17	20
RTOOrd - 0011053-44.2017.5.18.0102	18/08/17	04/09/17	17

Legenda:

Ajuiz. Data do Ajuizamento;

Enc. da Instrução: Data da conclusão para proferir sentença;

Prazo: Quantidade de dias decorridos do ajuizamento até o encerramento da instrução.



**PRAZO MÉDIO ENTRE O AJUIZAMENTO E O
ENCERRAMENTO DA INSTRUÇÃO - 2ª VARA DO
TRABALHO DE RIO VERDE**

DANIEL BRANQUINHO CARDOSO

ORDINÁRIO

Qtd	Prazo Médio
231	257,23

Nr. Processo	Ajuiz.	nc. Instruçã	Prazo
RTOOrd - 0011056-96.2017.5.18.0102	18/08/17	19/09/17	32
RTOOrd - 0011056-96.2017.5.18.0102	18/08/17	23/10/17	66
RTOOrd - 0011057-81.2017.5.18.0102	18/08/17	06/10/17	49
RTOOrd - 0011067-62.2016.5.18.0102	28/07/16	19/10/17	448
RTOOrd - 0011068-18.2014.5.18.0102	13/06/14	22/09/17	1.197
RTOOrd - 0011079-42.2017.5.18.0102	23/08/17	12/09/17	20
RTOOrd - 0011084-64.2017.5.18.0102	24/08/17	12/09/17	19
RTOOrd - 0011087-19.2017.5.18.0102	24/08/17	04/09/17	11
RTOOrd - 0011089-23.2016.5.18.0102	02/08/16	25/09/17	419
RTOOrd - 0011090-71.2017.5.18.0102	24/08/17	28/08/17	4
RTOOrd - 0011104-55.2017.5.18.0102	29/08/17	12/09/17	14
RTOOrd - 0011113-51.2016.5.18.0102	04/08/16	19/10/17	441
RTOOrd - 0011116-69.2017.5.18.0102	31/08/17	13/09/17	13
RTOOrd - 0011118-10.2015.5.18.0102	19/08/15	03/10/17	776
RTOOrd - 0011127-98.2017.5.18.0102	04/09/17	26/09/17	22
RTOOrd - 0011128-83.2017.5.18.0102	04/09/17	28/09/17	24
RTOOrd - 0011131-38.2017.5.18.0102	04/09/17	27/10/17	53
RTOOrd - 0011141-82.2017.5.18.0102	06/09/17	10/10/17	34
RTOOrd - 0011144-71.2016.5.18.0102	12/08/16	30/08/17	383
RTOOrd - 0011146-07.2017.5.18.0102	08/09/17	26/09/17	18
RTOOrd - 0011148-11.2016.5.18.0102	14/08/16	10/11/17	453
RTOOrd - 0011160-25.2016.5.18.0102	16/08/16	30/08/17	379
RTOOrd - 0011161-73.2017.5.18.0102	12/09/17	27/09/17	15
RTOOrd - 0011172-39.2016.5.18.0102	18/08/16	21/09/17	399
RTOOrd - 0011174-72.2017.5.18.0102	14/09/17	15/12/17	92

Legenda:

Ajuiz. Data do Ajuizamento;

Enc. da Instrução: Data da conclusão para proferir sentença;

Prazo: Quantidade de dias decorridos do ajuizamento até o encerramento da instrução.



**PRAZO MÉDIO ENTRE O AJUIZAMENTO E O
ENCERRAMENTO DA INSTRUÇÃO - 2ª VARA DO
TRABALHO DE RIO VERDE**

DANIEL BRANQUINHO CARDOSO

ORDINÁRIO

Qtd	Prazo Médio
231	257,23

Nr. Processo	Ajuiz.	nc. Instruçã	Prazo
RTOOrd - 0011181-64.2017.5.18.0102	18/09/17	27/09/17	9
RTOOrd - 0011182-49.2017.5.18.0102	18/09/17	27/09/17	9
RTOOrd - 0011183-34.2017.5.18.0102	18/09/17	27/09/17	9
RTOOrd - 0011184-19.2017.5.18.0102	18/09/17	28/09/17	10
RTOOrd - 0011186-86.2017.5.18.0102	19/09/17	17/10/17	28
RTOOrd - 0011193-15.2016.5.18.0102	23/08/16	31/10/17	434
RTOOrd - 0011194-63.2017.5.18.0102	20/09/17	06/10/17	16
RTOOrd - 0011195-48.2017.5.18.0102	20/09/17	09/11/17	50
RTOOrd - 0011197-18.2017.5.18.0102	20/09/17	07/11/17	48
RTOOrd - 0011202-40.2017.5.18.0102	21/09/17	28/09/17	7
RTOOrd - 0011202-74.2016.5.18.0102	24/08/16	28/09/17	400
RTOOrd - 0011209-32.2017.5.18.0102	22/09/17	10/10/17	18
RTOOrd - 0011210-17.2017.5.18.0102	22/09/17	27/10/17	35
RTOOrd - 0011217-43.2016.5.18.0102	27/08/16	10/11/17	440
RTOOrd - 0011220-61.2017.5.18.0102	26/09/17	17/10/17	21
RTOOrd - 0011225-20.2016.5.18.0102	30/08/16	25/10/17	421
RTOOrd - 0011233-60.2017.5.18.0102	27/09/17	17/10/17	20
RTOOrd - 0011235-98.2015.5.18.0102	15/09/15	15/09/17	731
RTOOrd - 0011236-83.2015.5.18.0102	15/09/15	20/09/17	736
RTOOrd - 0011237-97.2017.5.18.0102	29/09/17	26/10/17	27
RTOOrd - 0011239-04.2016.5.18.0102	01/09/16	11/09/17	375
RTOOrd - 0011240-86.2016.5.18.0102	01/09/16	06/09/17	370
RTOOrd - 0011243-07.2017.5.18.0102	02/10/17	19/10/17	17
RTOOrd - 0011252-37.2015.5.18.0102	18/09/15	01/09/17	714
RTOOrd - 0011253-51.2017.5.18.0102	03/10/17	19/10/17	16

Legenda:

Ajuiz. Data do Ajuizamento;

Enc. da Instrução: Data da conclusão para proferir sentença;

Prazo: Quantidade de dias decorridos do ajuizamento até o encerramento da instrução.



**PRAZO MÉDIO ENTRE O AJUIZAMENTO E O
ENCERRAMENTO DA INSTRUÇÃO - 2ª VARA DO
TRABALHO DE RIO VERDE**

DANIEL BRANQUINHO CARDOSO

ORDINÁRIO

Qtd	Prazo Médio
231	257,23

Nr. Processo	Ajuiz.	nc. Instruça	Prazo
RTOOrd - 0011255-21.2017.5.18.0102	03/10/17	30/10/17	27
RTOOrd - 0011256-06.2017.5.18.0102	03/10/17	24/10/17	21
RTOOrd - 0011258-73.2017.5.18.0102	04/10/17	24/10/17	20
RTOOrd - 0011262-13.2017.5.18.0102	04/10/17	24/10/17	20
RTOOrd - 0011267-35.2017.5.18.0102	06/10/17	31/10/17	25
RTOOrd - 0011269-39.2016.5.18.0102	08/09/16	11/09/17	368
RTOOrd - 0011275-12.2017.5.18.0102	09/10/17	31/10/17	22
RTOOrd - 0011283-86.2017.5.18.0102	10/10/17	31/10/17	21
RTOOrd - 0011287-26.2017.5.18.0102	11/10/17	31/10/17	20
RTOOrd - 0011288-11.2017.5.18.0102	11/10/17	31/10/17	20
RTOOrd - 0011298-26.2015.5.18.0102	26/09/15	18/09/17	723
RTOOrd - 0011307-51.2016.5.18.0102	16/09/16	06/11/17	416
RTOOrd - 0011313-24.2017.5.18.0102	19/10/17	07/11/17	19
RTOOrd - 0011318-80.2016.5.18.0102	19/09/16	16/10/17	392
RTOOrd - 0011319-65.2016.5.18.0102	19/09/16	15/09/17	361
RTOOrd - 0011326-23.2017.5.18.0102	23/10/17	09/11/17	17
RTOOrd - 0011332-64.2016.5.18.0102	20/09/16	18/10/17	393
RTOOrd - 0011333-15.2017.5.18.0102	24/10/17	13/11/17	20
RTOOrd - 0011336-67.2017.5.18.0102	24/10/17	30/10/17	6
RTOOrd - 0011338-71.2016.5.18.0102	21/09/16	26/09/17	370
RTOOrd - 0011344-44.2017.5.18.0102	25/10/17	14/11/17	20
RTOOrd - 0011349-03.2016.5.18.0102	23/09/16	06/10/17	378
RTOOrd - 0011351-36.2017.5.18.0102	26/10/17	14/11/17	19
RTOOrd - 0011363-50.2017.5.18.0102	28/10/17	14/11/17	17
RTOOrd - 0011363-84.2016.5.18.0102	27/09/16	10/11/17	409

Legenda:

Ajuiz. Data do Ajuizamento;

Enc. da Instrução: Data da conclusão para proferir sentença;

Prazo: Quantidade de dias decorridos do ajuizamento até o encerramento da instrução.



**PRAZO MÉDIO ENTRE O AJUIZAMENTO E O
ENCERRAMENTO DA INSTRUÇÃO - 2ª VARA DO
TRABALHO DE RIO VERDE**

DANIEL BRANQUINHO CARDOSO

ORDINÁRIO

Qtd	Prazo Médio
231	257,23

Nr. Processo	Ajuiz.	nc. Instruçã	Prazo
RTOOrd - 0011365-25.2014.5.18.0102	03/08/14	08/11/17	1.193
RTOOrd - 0011389-19.2015.5.18.0102	15/10/15	18/09/17	704
RTOOrd - 0011397-59.2016.5.18.0102	30/09/16	16/10/17	381
RTOOrd - 0011398-44.2016.5.18.0102	01/10/16	30/10/17	394
RTOOrd - 0011410-58.2016.5.18.0102	04/10/16	09/11/17	401
RTOOrd - 0011412-25.2016.5.18.0103	10/10/16	16/10/17	371
RTOOrd - 0011421-87.2016.5.18.0102	05/10/16	27/10/17	387
RTOOrd - 0011428-79.2016.5.18.0102	07/10/16	27/11/17	416
RTOOrd - 0011435-71.2016.5.18.0102	07/10/16	24/08/17	321
RTOOrd - 0011437-41.2016.5.18.0102	07/10/16	16/10/17	374
RTOOrd - 0011441-18.2015.5.18.0101	09/05/16	25/08/17	473
RTOOrd - 0011466-91.2016.5.18.0102	17/10/16	25/10/17	373
RTOOrd - 0011470-31.2016.5.18.0102	17/10/16	25/08/17	312
RTOOrd - 0011501-85.2015.5.18.0102	10/11/15	24/08/17	653
RTOOrd - 0011515-35.2016.5.18.0102	23/10/16	15/12/17	418
RTOOrd - 0011537-93.2016.5.18.0102	25/10/16	31/10/17	371
RTOOrd - 0011541-33.2016.5.18.0102	26/10/16	27/10/17	366
RTOOrd - 0011557-84.2016.5.18.0102	28/10/16	26/10/17	363
RTOOrd - 0011563-28.2015.5.18.0102	22/11/15	19/09/17	667
RTOOrd - 0011599-36.2016.5.18.0102	07/11/16	11/09/17	308
RTOOrd - 0011605-43.2016.5.18.0102	08/11/16	21/09/17	317
RTOOrd - 0011629-08.2015.5.18.0102	09/12/15	22/09/17	653
RTOOrd - 0011630-90.2015.5.18.0102	09/12/15	09/11/17	701
RTOOrd - 0011644-40.2016.5.18.0102	14/11/16	06/11/17	357
RTOOrd - 0011672-08.2016.5.18.0102	21/11/16	14/11/17	358

Legenda:

Ajuiz. Data do Ajuizamento;

Enc. da Instrução: Data da conclusão para proferir sentença;

Prazo: Quantidade de dias decorridos do ajuizamento até o encerramento da instrução.



PRAZO MÉDIO ENTRE O AJUIZAMENTO E O ENCERRAMENTO DA INSTRUÇÃO - 2ª VARA DO TRABALHO DE RIO VERDE

DANIEL BRANQUINHO CARDOSO

ORDINÁRIO

Qtd	Prazo Médio
231	257,23

Nr. Processo	Ajuiz.	nc. Instruçã	Prazo
RTOOrd - 0011708-50.2016.5.18.0102	29/11/16	26/10/17	331
RTOOrd - 0011719-79.2016.5.18.0102	01/12/16	06/11/17	340
RTOOrd - 0011720-64.2016.5.18.0102	01/12/16	26/09/17	299
RTOOrd - 0011731-93.2016.5.18.0102	04/12/16	22/08/17	261
RTOOrd - 0011739-70.2016.5.18.0102	05/12/16	18/10/17	317
RTOOrd - 0011750-02.2016.5.18.0102	07/12/16	13/10/17	310
RTOOrd - 0011764-83.2016.5.18.0102	09/12/16	10/10/17	305
RTOOrd - 0011767-38.2016.5.18.0102	09/12/16	20/10/17	315
RTOOrd - 0011776-97.2016.5.18.0102	13/12/16	07/11/17	329
RTOOrd - 0011804-65.2016.5.18.0102	23/12/16	28/09/17	279
RTOOrd - 0012079-82.2014.5.18.0102	18/12/14	22/09/17	1.009

Legenda:

Ajuiz. Data do Ajuizamento;

Enc. da Instrução: Data da conclusão para proferir sentença;

Prazo: Quantidade de dias decorridos do ajuizamento até o encerramento da instrução.

FERNANDO ROSSETTO

ORDINÁRIO

Qtd	Prazo Médio
2	21

Nr. Processo	Ajuiz.	nc. Instruçã	Prazo
RTOOrd - 0011321-98.2017.5.18.0102	21/10/17	16/11/17	26
RTOOrd - 0011379-04.2017.5.18.0102	31/10/17	16/11/17	16

Legenda:

Ajuiz. Data do Ajuizamento;

Enc. da Instrução: Data da conclusão para proferir sentença;

Prazo: Quantidade de dias decorridos do ajuizamento até o encerramento da instrução.



**PRAZO MÉDIO ENTRE O AJUIZAMENTO E O
ENCERRAMENTO DA INSTRUÇÃO - 2ª VARA DO
TRABALHO DE RIO VERDE**

**MARCELA CARDOSO SCHÜTZ DE
ARAÚJO**

ORDINÁRIO

Qtd	Prazo Médio
336	239,86

Nr. Processo	Ajuiz.	nc. Instruçã	Prazo
ACP - 0011728-41.2016.5.18.0102	02/12/16	15/08/17	256
ACum - 0010890-64.2017.5.18.0102	14/07/17	25/09/17	73
ConPag - 0010963-36.2017.5.18.0102	31/07/17	25/09/17	56
ConPag - 0011124-46.2017.5.18.0102	01/09/17	04/10/17	33
ConPag - 0011200-70.2017.5.18.0102	21/09/17	06/10/17	15
ConPag - 0011219-76.2017.5.18.0102	25/09/17	29/09/17	4
ConPag - 0011423-23.2017.5.18.0102	09/11/17	28/11/17	19
ET - 0011033-53.2017.5.18.0102	16/08/17	14/12/17	120
ET - 0011527-15.2017.5.18.0102	04/12/17	19/12/17	15
HoTrEx - 0011491-70.2017.5.18.0102	14/11/17	24/11/17	10
HoTrEx - 0011514-16.2017.5.18.0102	28/11/17	14/12/17	16
HoTrEx - 0011522-90.2017.5.18.0102	30/11/17	11/12/17	11
RTAlç - 0011102-85.2017.5.18.0102	28/08/17	10/10/17	43
RTAlç - 0011102-85.2017.5.18.0102	28/08/17	10/11/17	74
RTAlç - 0011511-61.2017.5.18.0102	25/11/17	13/12/17	18
RTOrd - 0010001-07.2017.5.18.0104	17/01/17	21/08/17	216
RTOrd - 0010003-80.2017.5.18.0102	04/01/17	09/08/17	217
RTOrd - 0010005-84.2016.5.18.0102	05/01/16	06/09/17	610
RTOrd - 0010006-35.2017.5.18.0102	05/01/17	09/08/17	216
RTOrd - 0010012-42.2017.5.18.0102	09/01/17	09/08/17	212
RTOrd - 0010017-64.2017.5.18.0102	09/01/17	09/08/17	212
RTOrd - 0010024-56.2017.5.18.0102	11/01/17	17/08/17	218

Legenda:

Ajuiz. Data do Ajuizamento;

Enc. da Instrução: Data da conclusão para proferir sentença;

Prazo: Quantidade de dias decorridos do ajuizamento até o encerramento da instrução.



**PRAZO MÉDIO ENTRE O AJUIZAMENTO E O
ENCERRAMENTO DA INSTRUÇÃO - 2ª VARA DO
TRABALHO DE RIO VERDE**

**MARCELA CARDOSO SCHÜTZ DE
ARAÚJO**

ORDINÁRIO

Qtd	Prazo Médio
336	239,86

Nr. Processo	Ajuiz.	nc. Instruçã	Prazo
RTOrd - 0010027-11.2017.5.18.0102	12/01/17	17/08/17	217
RTOrd - 0010037-55.2017.5.18.0102	13/01/17	21/08/17	220
RTOrd - 0010040-44.2016.5.18.0102	15/01/16	21/11/17	676
RTOrd - 0010041-63.2015.5.18.0102	13/01/15	25/09/17	986
RTOrd - 0010054-91.2017.5.18.0102	16/01/17	11/09/17	238
RTOrd - 0010055-76.2017.5.18.0102	17/01/17	23/08/17	218
RTOrd - 0010056-61.2017.5.18.0102	17/01/17	17/08/17	212
RTOrd - 0010059-16.2017.5.18.0102	17/01/17	15/09/17	241
RTOrd - 0010061-83.2017.5.18.0102	18/01/17	21/08/17	215
RTOrd - 0010066-08.2017.5.18.0102	18/01/17	22/08/17	216
RTOrd - 0010078-22.2017.5.18.0102	23/01/17	05/09/17	225
RTOrd - 0010080-89.2017.5.18.0102	23/01/17	22/09/17	242
RTOrd - 0010087-81.2017.5.18.0102	24/01/17	25/08/17	213
RTOrd - 0010091-21.2017.5.18.0102	25/01/17	09/08/17	196
RTOrd - 0010093-88.2017.5.18.0102	25/01/17	24/08/17	211
RTOrd - 0010097-28.2017.5.18.0102	26/01/17	28/09/17	245
RTOrd - 0010112-31.2016.5.18.0102	29/01/16	31/08/17	580
RTOrd - 0010113-79.2017.5.18.0102	30/01/17	14/08/17	196
RTOrd - 0010120-71.2017.5.18.0102	31/01/17	29/08/17	210
RTOrd - 0010125-93.2017.5.18.0102	02/02/17	15/09/17	225
RTOrd - 0010127-97.2016.5.18.0102	01/02/16	06/10/17	613
RTOrd - 0010132-85.2017.5.18.0102	02/02/17	30/08/17	209
RTOrd - 0010133-70.2017.5.18.0102	02/02/17	29/08/17	208
RTOrd - 0010146-69.2017.5.18.0102	03/02/17	24/08/17	202

Legenda:

Ajuiz. Data do Ajuizamento;

Enc. da Instrução: Data da conclusão para proferir sentença;

Prazo: Quantidade de dias decorridos do ajuizamento até o encerramento da instrução.



**PRAZO MÉDIO ENTRE O AJUIZAMENTO E O
ENCERRAMENTO DA INSTRUÇÃO - 2ª VARA DO
TRABALHO DE RIO VERDE**

**MARCELA CARDOSO SCHÜTZ DE
ARAÚJO**

ORDINÁRIO

Qtd	Prazo Médio
336	239,86

Nr. Processo	Ajuiz.	nc. Instruçã	Prazo
RTOrd - 0010151-91.2017.5.18.0102	06/02/17	15/09/17	221
RTOrd - 0010170-34.2016.5.18.0102	12/02/16	15/08/17	550
RTOrd - 0010170-97.2017.5.18.0102	08/02/17	06/10/17	240
RTOrd - 0010172-67.2017.5.18.0102	08/02/17	15/08/17	188
RTOrd - 0010178-11.2016.5.18.0102	15/02/16	18/08/17	550
RTOrd - 0010178-74.2017.5.18.0102	09/02/17	12/09/17	215
RTOrd - 0010181-29.2017.5.18.0102	10/02/17	02/10/17	234
RTOrd - 0010187-70.2016.5.18.0102	17/02/16	17/08/17	547
RTOrd - 0010206-76.2016.5.18.0102	19/02/16	29/08/17	557
RTOrd - 0010216-86.2017.5.18.0102	16/02/17	09/08/17	174
RTOrd - 0010218-56.2017.5.18.0102	17/02/17	23/11/17	279
RTOrd - 0010229-85.2017.5.18.0102	20/02/17	07/12/17	290
RTOrd - 0010231-55.2017.5.18.0102	21/02/17	08/08/17	168
RTOrd - 0010232-40.2017.5.18.0102	21/02/17	15/08/17	175
RTOrd - 0010245-10.2015.5.18.0102	20/02/15	30/08/17	922
RTOrd - 0010247-09.2017.5.18.0102	23/02/17	17/08/17	175
RTOrd - 0010251-43.2017.5.18.0103	02/03/17	09/10/17	221
RTOrd - 0010256-68.2017.5.18.0102	24/02/17	23/08/17	180
RTOrd - 0010260-08.2017.5.18.0102	28/02/17	09/10/17	223
RTOrd - 0010269-67.2017.5.18.0102	02/03/17	16/08/17	167
RTOrd - 0010270-52.2017.5.18.0102	02/03/17	30/08/17	181
RTOrd - 0010271-37.2017.5.18.0102	02/03/17	22/09/17	204
RTOrd - 0010273-07.2017.5.18.0102	02/03/17	08/08/17	159
RTOrd - 0010282-66.2017.5.18.0102	02/03/17	06/09/17	188

Legenda:

Ajuiz. Data do Ajuizamento;

Enc. da Instrução: Data da conclusão para proferir sentença;

Prazo: Quantidade de dias decorridos do ajuizamento até o encerramento da instrução.



**PRAZO MÉDIO ENTRE O AJUIZAMENTO E O
ENCERRAMENTO DA INSTRUÇÃO - 2ª VARA DO
TRABALHO DE RIO VERDE**

**MARCELA CARDOSO SCHÜTZ DE
ARAÚJO**

ORDINÁRIO

Qtd	Prazo Médio
336	239,86

Nr. Processo	Ajuiz.	nc. Instruçã	Prazo
RTOOrd - 0010305-46.2016.5.18.0102	08/03/16	02/10/17	573
RTOOrd - 0010315-56.2017.5.18.0102	10/03/17	20/11/17	255
RTOOrd - 0010318-11.2017.5.18.0102	10/03/17	18/08/17	161
RTOOrd - 0010326-85.2017.5.18.0102	13/03/17	05/09/17	176
RTOOrd - 0010333-77.2017.5.18.0102	14/03/17	06/09/17	176
RTOOrd - 0010337-51.2016.5.18.0102	17/03/16	18/08/17	519
RTOOrd - 0010341-88.2016.5.18.0102	17/03/16	10/08/17	511
RTOOrd - 0010344-09.2017.5.18.0102	15/03/17	31/08/17	169
RTOOrd - 0010345-91.2017.5.18.0102	15/03/17	28/11/17	258
RTOOrd - 0010347-95.2016.5.18.0102	17/03/16	01/12/17	624
RTOOrd - 0010348-46.2017.5.18.0102	16/03/17	01/09/17	169
RTOOrd - 0010355-38.2017.5.18.0102	17/03/17	29/08/17	165
RTOOrd - 0010365-82.2017.5.18.0102	19/03/17	30/11/17	256
RTOOrd - 0010366-67.2017.5.18.0102	19/03/17	10/11/17	236
RTOOrd - 0010378-81.2017.5.18.0102	22/03/17	18/12/17	271
RTOOrd - 0010381-36.2017.5.18.0102	23/03/17	21/11/17	243
RTOOrd - 0010382-21.2017.5.18.0102	23/03/17	21/11/17	243
RTOOrd - 0010389-13.2017.5.18.0102	23/03/17	22/11/17	244
RTOOrd - 0010396-39.2016.5.18.0102	28/03/16	04/10/17	555
RTOOrd - 0010398-72.2017.5.18.0102	27/03/17	29/08/17	155
RTOOrd - 0010399-57.2017.5.18.0102	27/03/17	06/12/17	254
RTOOrd - 0010400-42.2017.5.18.0102	28/03/17	23/11/17	240
RTOOrd - 0010400-76.2016.5.18.0102	28/03/16	04/10/17	555
RTOOrd - 0010405-64.2017.5.18.0102	28/03/17	04/12/17	251

Legenda:

Ajuiz. Data do Ajuizamento;

Enc. da Instrução: Data da conclusão para proferir sentença;

Prazo: Quantidade de dias decorridos do ajuizamento até o encerramento da instrução.



**PRAZO MÉDIO ENTRE O AJUIZAMENTO E O
ENCERRAMENTO DA INSTRUÇÃO - 2ª VARA DO
TRABALHO DE RIO VERDE**

**MARCELA CARDOSO SCHÜTZ DE
ARAÚJO**

ORDINÁRIO

Qtd	Prazo Médio
336	239,86

Nr. Processo	Ajuiz.	nc. Instruçã	Prazo
RTOOrd - 0010406-49.2017.5.18.0102	28/03/17	29/09/17	185
RTOOrd - 0010407-34.2017.5.18.0102	28/03/17	12/12/17	259
RTOOrd - 0010410-86.2017.5.18.0102	29/03/17	23/11/17	239
RTOOrd - 0010420-33.2017.5.18.0102	31/03/17	11/12/17	255
RTOOrd - 0010422-03.2017.5.18.0102	31/03/17	01/12/17	245
RTOOrd - 0010423-85.2017.5.18.0102	31/03/17	11/12/17	255
RTOOrd - 0010431-62.2017.5.18.0102	03/04/17	16/08/17	135
RTOOrd - 0010445-46.2017.5.18.0102	05/04/17	07/12/17	246
RTOOrd - 0010447-16.2017.5.18.0102	05/04/17	19/12/17	258
RTOOrd - 0010449-83.2017.5.18.0102	05/04/17	05/12/17	244
RTOOrd - 0010450-05.2016.5.18.0102	06/04/16	14/08/17	495
RTOOrd - 0010451-53.2017.5.18.0102	05/04/17	14/12/17	253
RTOOrd - 0010453-57.2016.5.18.0102	06/04/16	08/08/17	489
RTOOrd - 0010454-08.2017.5.18.0102	06/04/17	18/12/17	256
RTOOrd - 0010463-04.2016.5.18.0102	08/04/16	14/08/17	493
RTOOrd - 0010466-22.2017.5.18.0102	10/04/17	16/08/17	128
RTOOrd - 0010469-74.2017.5.18.0102	10/04/17	24/08/17	136
RTOOrd - 0010470-59.2017.5.18.0102	11/04/17	10/10/17	182
RTOOrd - 0010476-03.2016.5.18.0102	11/04/16	27/09/17	534
RTOOrd - 0010477-22.2015.5.18.0102	06/04/15	22/09/17	900
RTOOrd - 0010481-88.2017.5.18.0102	12/04/17	30/11/17	232
RTOOrd - 0010488-80.2017.5.18.0102	13/04/17	23/11/17	224
RTOOrd - 0010490-50.2017.5.18.0102	16/04/17	08/08/17	114
RTOOrd - 0010528-96.2016.5.18.0102	20/04/16	04/09/17	502

Legenda:

Ajuiz. Data do Ajuizamento;

Enc. da Instrução: Data da conclusão para proferir sentença;

Prazo: Quantidade de dias decorridos do ajuizamento até o encerramento da instrução.



**PRAZO MÉDIO ENTRE O AJUIZAMENTO E O
ENCERRAMENTO DA INSTRUÇÃO - 2ª VARA DO
TRABALHO DE RIO VERDE**

**MARCELA CARDOSO SCHÜTZ DE
ARAÚJO**

ORDINÁRIO

Qtd	Prazo Médio
336	239,86

Nr. Processo	Ajuiz.	nc. Instruçã	Prazo
RTOrd - 0010531-17.2017.5.18.0102	24/04/17	15/09/17	144
RTOrd - 0010544-50.2016.5.18.0102	22/04/16	18/08/17	483
RTOrd - 0010554-60.2017.5.18.0102	28/04/17	04/12/17	220
RTOrd - 0010558-34.2016.5.18.0102	26/04/16	20/09/17	512
RTOrd - 0010559-19.2016.5.18.0102	26/04/16	22/09/17	514
RTOrd - 0010561-52.2017.5.18.0102	02/05/17	13/09/17	134
RTOrd - 0010564-07.2017.5.18.0102	02/05/17	20/09/17	141
RTOrd - 0010568-78.2016.5.18.0102	28/04/16	14/08/17	473
RTOrd - 0010571-96.2017.5.18.0102	04/05/17	13/09/17	132
RTOrd - 0010575-36.2017.5.18.0102	04/05/17	14/08/17	102
RTOrd - 0010581-43.2017.5.18.0102	04/05/17	22/11/17	202
RTOrd - 0010584-95.2017.5.18.0102	05/05/17	21/11/17	200
RTOrd - 0010589-20.2017.5.18.0102	05/05/17	22/09/17	140
RTOrd - 0010598-79.2017.5.18.0102	08/05/17	11/09/17	126
RTOrd - 0010599-64.2017.5.18.0102	08/05/17	01/08/17	85
RTOrd - 0010612-63.2017.5.18.0102	11/05/17	12/09/17	124
RTOrd - 0010632-54.2017.5.18.0102	15/05/17	17/08/17	94
RTOrd - 0010641-50.2016.5.18.0102	11/05/16	07/08/17	453
RTOrd - 0010642-98.2017.5.18.0102	16/05/17	07/08/17	83
RTOrd - 0010661-07.2017.5.18.0102	18/05/17	11/12/17	207
RTOrd - 0010665-78.2016.5.18.0102	17/05/16	30/08/17	470
RTOrd - 0010675-88.2017.5.18.0102	22/05/17	04/12/17	196
RTOrd - 0010676-73.2017.5.18.0102	22/05/17	22/08/17	92
RTOrd - 0010693-12.2017.5.18.0102	25/05/17	27/09/17	125

Legenda:

Ajuiz. Data do Ajuizamento;

Enc. da Instrução: Data da conclusão para proferir sentença;

Prazo: Quantidade de dias decorridos do ajuizamento até o encerramento da instrução.



**PRAZO MÉDIO ENTRE O AJUIZAMENTO E O
ENCERRAMENTO DA INSTRUÇÃO - 2ª VARA DO
TRABALHO DE RIO VERDE**

**MARCELA CARDOSO SCHÜTZ DE
ARAÚJO**

ORDINÁRIO

Qtd	Prazo Médio
336	239,86

Nr. Processo	Ajuiz.	nc. Instruçã	Prazo
RTOrd - 0010694-31.2016.5.18.0102	21/05/16	26/09/17	493
RTOrd - 0010697-49.2017.5.18.0102	25/05/17	06/10/17	134
RTOrd - 0010704-41.2017.5.18.0102	26/05/17	06/10/17	133
RTOrd - 0010718-59.2016.5.18.0102	27/05/16	05/09/17	466
RTOrd - 0010725-17.2017.5.18.0102	30/05/17	04/10/17	127
RTOrd - 0010730-39.2017.5.18.0102	01/06/17	21/09/17	112
RTOrd - 0010732-09.2017.5.18.0102	01/06/17	22/08/17	82
RTOrd - 0010741-68.2017.5.18.0102	03/06/17	29/11/17	179
RTOrd - 0010749-79.2016.5.18.0102	02/06/16	11/09/17	466
RTOrd - 0010750-30.2017.5.18.0102	05/06/17	06/10/17	123
RTOrd - 0010758-07.2017.5.18.0102	06/06/17	07/12/17	184
RTOrd - 0010758-07.2017.5.18.0102	06/06/17	13/12/17	190
RTOrd - 0010759-26.2016.5.18.0102	04/06/16	11/09/17	464
RTOrd - 0010792-79.2017.5.18.0102	16/06/17	22/11/17	159
RTOrd - 0010796-13.2017.5.18.0104	22/06/17	27/11/17	158
RTOrd - 0010806-63.2017.5.18.0102	20/06/17	22/09/17	94
RTOrd - 0010808-33.2017.5.18.0102	20/06/17	02/08/17	43
RTOrd - 0010812-41.2015.5.18.0102	09/06/15	18/12/17	923
RTOrd - 0010817-92.2017.5.18.0102	22/06/17	05/10/17	105
RTOrd - 0010832-61.2017.5.18.0102	27/06/17	26/09/17	91
RTOrd - 0010840-72.2016.5.18.0102	20/06/16	02/08/17	408
RTOrd - 0010843-27.2016.5.18.0102	21/06/16	10/10/17	476
RTOrd - 0010853-37.2017.5.18.0102	03/07/17	09/10/17	98
RTOrd - 0010871-92.2016.5.18.0102	24/06/16	06/09/17	439

Legenda:

Ajuiz. Data do Ajuizamento;

Enc. da Instrução: Data da conclusão para proferir sentença;

Prazo: Quantidade de dias decorridos do ajuizamento até o encerramento da instrução.



**PRAZO MÉDIO ENTRE O AJUIZAMENTO E O
ENCERRAMENTO DA INSTRUÇÃO - 2ª VARA DO
TRABALHO DE RIO VERDE**

**MARCELA CARDOSO SCHÜTZ DE
ARAÚJO**

ORDINÁRIO

Qtd	Prazo Médio
336	239,86

Nr. Processo	Ajuiz.	nc. Instruçã	Prazo
RTOrd - 0010872-43.2017.5.18.0102	07/07/17	21/11/17	137
RTOrd - 0010874-13.2017.5.18.0102	07/07/17	04/12/17	150
RTOrd - 0010877-02.2016.5.18.0102	27/06/16	01/12/17	522
RTOrd - 0010878-50.2017.5.18.0102	10/07/17	11/12/17	154
RTOrd - 0010885-42.2017.5.18.0102	11/07/17	27/11/17	139
RTOrd - 0010889-79.2017.5.18.0102	14/07/17	02/08/17	19
RTOrd - 0010892-34.2017.5.18.0102	14/07/17	04/10/17	82
RTOrd - 0010894-04.2017.5.18.0102	14/07/17	02/08/17	19
RTOrd - 0010897-56.2017.5.18.0102	15/07/17	09/08/17	25
RTOrd - 0010903-63.2017.5.18.0102	17/07/17	09/08/17	23
RTOrd - 0010904-42.2017.5.18.0104	11/07/17	11/12/17	153
RTOrd - 0010918-32.2017.5.18.0102	19/07/17	20/09/17	63
RTOrd - 0010919-17.2017.5.18.0102	19/07/17	09/08/17	21
RTOrd - 0010920-02.2017.5.18.0102	20/07/17	07/08/17	18
RTOrd - 0010922-69.2017.5.18.0102	20/07/17	28/08/17	39
RTOrd - 0010926-09.2017.5.18.0102	21/07/17	07/08/17	17
RTOrd - 0010937-38.2017.5.18.0102	24/07/17	07/08/17	14
RTOrd - 0010944-30.2017.5.18.0102	25/07/17	04/12/17	132
RTOrd - 0010948-67.2017.5.18.0102	26/07/17	15/09/17	51
RTOrd - 0010955-59.2017.5.18.0102	28/07/17	05/10/17	69
RTOrd - 0010960-81.2017.5.18.0102	31/07/17	23/08/17	23
RTOrd - 0010962-51.2017.5.18.0102	31/07/17	15/12/17	137
RTOrd - 0010967-73.2017.5.18.0102	01/08/17	04/10/17	64
RTOrd - 0010974-93.2016.5.18.0104	29/07/16	14/08/17	381

Legenda:

Ajuiz. Data do Ajuizamento;

Enc. da Instrução: Data da conclusão para proferir sentença;

Prazo: Quantidade de dias decorridos do ajuizamento até o encerramento da instrução.



**PRAZO MÉDIO ENTRE O AJUIZAMENTO E O
ENCERRAMENTO DA INSTRUÇÃO - 2ª VARA DO
TRABALHO DE RIO VERDE**

**MARCELA CARDOSO SCHÜTZ DE
ARAÚJO**

ORDINÁRIO

Qtd	Prazo Médio
336	239,86

Nr. Processo	Ajuiz.	nc. Instruçã	Prazo
RTOOrd - 0010980-66.2017.5.18.0104	09/08/17	27/11/17	110
RTOOrd - 0010982-42.2017.5.18.0102	07/08/17	19/12/17	134
RTOOrd - 0010984-46.2016.5.18.0102	11/07/16	29/09/17	445
RTOOrd - 0010993-42.2015.5.18.0102	20/07/15	29/11/17	863
RTOOrd - 0011000-34.2015.5.18.0102	22/07/15	18/12/17	880
RTOOrd - 0011006-70.2017.5.18.0102	10/08/17	12/09/17	33
RTOOrd - 0011009-25.2017.5.18.0102	11/08/17	04/09/17	24
RTOOrd - 0011012-77.2017.5.18.0102	14/08/17	29/09/17	46
RTOOrd - 0011015-32.2017.5.18.0102	14/08/17	30/08/17	16
RTOOrd - 0011016-51.2016.5.18.0102	19/07/16	07/08/17	384
RTOOrd - 0011019-69.2017.5.18.0102	15/08/17	27/11/17	104
RTOOrd - 0011025-76.2017.5.18.0102	15/08/17	13/09/17	29
RTOOrd - 0011029-16.2017.5.18.0102	16/08/17	28/08/17	12
RTOOrd - 0011035-23.2017.5.18.0102	16/08/17	30/08/17	14
RTOOrd - 0011035-57.2016.5.18.0102	22/07/16	30/11/17	496
RTOOrd - 0011040-79.2016.5.18.0102	24/07/16	07/08/17	379
RTOOrd - 0011053-15.2015.5.18.0102	06/08/15	01/09/17	757
RTOOrd - 0011058-66.2017.5.18.0102	18/08/17	06/09/17	19
RTOOrd - 0011062-06.2017.5.18.0102	21/08/17	04/09/17	14
RTOOrd - 0011064-10.2016.5.18.0102	28/07/16	01/12/17	491
RTOOrd - 0011071-65.2017.5.18.0102	22/08/17	12/09/17	21
RTOOrd - 0011073-35.2017.5.18.0102	22/08/17	12/09/17	21
RTOOrd - 0011074-20.2017.5.18.0102	22/08/17	23/08/17	1
RTOOrd - 0011081-46.2016.5.18.0102	01/08/16	26/09/17	421

Legenda:

Ajuiz. Data do Ajuizamento;

Enc. da Instrução: Data da conclusão para proferir sentença;

Prazo: Quantidade de dias decorridos do ajuizamento até o encerramento da instrução.



**PRAZO MÉDIO ENTRE O AJUIZAMENTO E O
ENCERRAMENTO DA INSTRUÇÃO - 2ª VARA DO
TRABALHO DE RIO VERDE**

**MARCELA CARDOSO SCHÜTZ DE
ARAÚJO**

ORDINÁRIO

Qtd	Prazo Médio
336	239,86

Nr. Processo	Ajuiz.	nc. Instruçã	Prazo
RTOrd - 0011089-86.2017.5.18.0102	24/08/17	30/11/17	98
RTOrd - 0011094-45.2016.5.18.0102	03/08/16	29/09/17	422
RTOrd - 0011099-33.2017.5.18.0102	28/08/17	28/08/17	0
RTOrd - 0011103-70.2017.5.18.0102	29/08/17	12/09/17	14
RTOrd - 0011105-40.2017.5.18.0102	29/08/17	05/12/17	98
RTOrd - 0011118-39.2017.5.18.0102	31/08/17	04/10/17	34
RTOrd - 0011119-24.2017.5.18.0102	31/08/17	19/09/17	19
RTOrd - 0011121-85.2017.5.18.0104	11/09/17	04/10/17	23
RTOrd - 0011126-16.2017.5.18.0102	02/09/17	06/12/17	95
RTOrd - 0011133-08.2017.5.18.0102	04/09/17	19/09/17	15
RTOrd - 0011136-60.2017.5.18.0102	05/09/17	28/11/17	84
RTOrd - 0011140-97.2017.5.18.0102	06/09/17	20/09/17	14
RTOrd - 0011142-67.2017.5.18.0102	06/09/17	12/12/17	97
RTOrd - 0011145-22.2017.5.18.0102	08/09/17	13/12/17	96
RTOrd - 0011152-14.2017.5.18.0102	09/09/17	27/09/17	18
RTOrd - 0011162-58.2017.5.18.0102	12/09/17	18/12/17	97
RTOrd - 0011163-43.2017.5.18.0102	13/09/17	05/12/17	83
RTOrd - 0011170-06.2015.5.18.0102	28/08/15	12/09/17	746
RTOrd - 0011172-05.2017.5.18.0102	14/09/17	13/12/17	90
RTOrd - 0011175-57.2017.5.18.0102	14/09/17	06/10/17	22
RTOrd - 0011178-12.2017.5.18.0102	15/09/17	14/12/17	90
RTOrd - 0011187-08.2016.5.18.0102	22/08/16	02/08/17	345
RTOrd - 0011188-56.2017.5.18.0102	19/09/17	19/12/17	91
RTOrd - 0011189-41.2017.5.18.0102	19/09/17	19/12/17	91

Legenda:

Ajuiz. Data do Ajuizamento;

Enc. da Instrução: Data da conclusão para proferir sentença;

Prazo: Quantidade de dias decorridos do ajuizamento até o encerramento da instrução.



**PRAZO MÉDIO ENTRE O AJUIZAMENTO E O
ENCERRAMENTO DA INSTRUÇÃO - 2ª VARA DO
TRABALHO DE RIO VERDE**

**MARCELA CARDOSO SCHÜTZ DE
ARAÚJO**

ORDINÁRIO

Qtd	Prazo Médio
336	239,86

Nr. Processo	Ajuiz.	nc. Instruçã	Prazo
RTOOrd - 0011190-26.2017.5.18.0102	20/09/17	07/12/17	78
RTOOrd - 0011191-11.2017.5.18.0102	20/09/17	07/12/17	78
RTOOrd - 0011198-03.2017.5.18.0102	20/09/17	07/12/17	78
RTOOrd - 0011198-37.2016.5.18.0102	24/08/16	05/10/17	407
RTOOrd - 0011199-85.2017.5.18.0102	20/09/17	06/10/17	16
RTOOrd - 0011203-25.2017.5.18.0102	21/09/17	28/09/17	7
RTOOrd - 0011207-96.2016.5.18.0102	26/08/16	25/08/17	364
RTOOrd - 0011208-47.2017.5.18.0102	22/09/17	16/11/17	55
RTOOrd - 0011212-84.2017.5.18.0102	25/09/17	10/10/17	15
RTOOrd - 0011215-73.2016.5.18.0102	27/08/16	10/10/17	409
RTOOrd - 0011244-26.2016.5.18.0102	02/09/16	22/11/17	446
RTOOrd - 0011247-78.2016.5.18.0102	03/09/16	01/12/17	454
RTOOrd - 0011270-24.2016.5.18.0102	08/09/16	19/09/17	376
RTOOrd - 0011282-04.2017.5.18.0102	10/10/17	21/11/17	42
RTOOrd - 0011302-29.2016.5.18.0102	15/09/16	27/09/17	377
RTOOrd - 0011303-77.2017.5.18.0102	17/10/17	22/11/17	36
RTOOrd - 0011312-39.2017.5.18.0102	19/10/17	22/11/17	34
RTOOrd - 0011312-73.2016.5.18.0102	17/09/16	15/08/17	332
RTOOrd - 0011314-09.2017.5.18.0102	19/10/17	07/12/17	49
RTOOrd - 0011317-95.2016.5.18.0102	19/09/16	02/10/17	378
RTOOrd - 0011335-82.2017.5.18.0102	24/10/17	06/12/17	43
RTOOrd - 0011336-67.2017.5.18.0102	30/10/17	30/11/17	31
RTOOrd - 0011347-96.2017.5.18.0102	26/10/17	06/12/17	41
RTOOrd - 0011363-84.2016.5.18.0102	27/09/16	21/11/17	420

Legenda:

Ajuiz. Data do Ajuizamento;

Enc. da Instrução: Data da conclusão para proferir sentença;

Prazo: Quantidade de dias decorridos do ajuizamento até o encerramento da instrução.



**PRAZO MÉDIO ENTRE O AJUIZAMENTO E O
ENCERRAMENTO DA INSTRUÇÃO - 2ª VARA DO
TRABALHO DE RIO VERDE**

**MARCELA CARDOSO SCHÜTZ DE
ARAÚJO**

ORDINÁRIO

Qtd	Prazo Médio
336	239,86

Nr. Processo	Ajuiz.	nc. Instruçã	Prazo
RTOOrd - 0011374-50.2015.5.18.0102	13/10/15	27/09/17	715
RTOOrd - 0011384-26.2017.5.18.0102	01/11/17	01/12/17	30
RTOOrd - 0011388-63.2017.5.18.0102	03/11/17	22/11/17	19
RTOOrd - 0011390-33.2017.5.18.0102	03/11/17	29/11/17	26
RTOOrd - 0011399-92.2017.5.18.0102	06/11/17	22/11/17	16
RTOOrd - 0011401-02.2016.5.18.0101	27/10/16	14/12/17	413
RTOOrd - 0011402-81.2016.5.18.0102	01/10/16	18/08/17	321
RTOOrd - 0011406-21.2016.5.18.0102	03/10/16	01/09/17	333
RTOOrd - 0011409-39.2017.5.18.0102	07/11/17	29/11/17	22
RTOOrd - 0011416-31.2017.5.18.0102	08/11/17	22/11/17	14
RTOOrd - 0011425-90.2017.5.18.0102	09/11/17	29/11/17	20
RTOOrd - 0011430-49.2016.5.18.0102	07/10/16	01/12/17	420
RTOOrd - 0011432-19.2016.5.18.0102	07/10/16	03/10/17	361
RTOOrd - 0011433-04.2016.5.18.0102	07/10/16	27/11/17	416
RTOOrd - 0011440-30.2015.5.18.0102	27/10/15	07/08/17	650
RTOOrd - 0011441-44.2017.5.18.0102	10/11/17	07/12/17	27
RTOOrd - 0011453-63.2014.5.18.0102	21/08/14	17/08/17	1.092
RTOOrd - 0011456-13.2017.5.18.0102	10/11/17	06/12/17	26
RTOOrd - 0011461-69.2016.5.18.0102	13/10/16	02/08/17	293
RTOOrd - 0011466-57.2017.5.18.0102	10/11/17	07/12/17	27
RTOOrd - 0011471-19.2016.5.18.0101	17/11/16	16/08/17	272
RTOOrd - 0011472-64.2017.5.18.0102	10/11/17	11/12/17	31
RTOOrd - 0011472-98.2016.5.18.0102	17/10/16	05/10/17	353
RTOOrd - 0011478-08.2016.5.18.0102	18/10/16	17/08/17	303

Legenda:

Ajuiz. Data do Ajuizamento;

Enc. da Instrução: Data da conclusão para proferir sentença;

Prazo: Quantidade de dias decorridos do ajuizamento até o encerramento da instrução.



**PRAZO MÉDIO ENTRE O AJUIZAMENTO E O
ENCERRAMENTO DA INSTRUÇÃO - 2ª VARA DO
TRABALHO DE RIO VERDE**

**MARCELA CARDOSO SCHÜTZ DE
ARAÚJO**

ORDINÁRIO

Qtd	Prazo Médio
336	239,86

Nr. Processo	Ajuiz.	nc. Instruçã	Prazo
RTOrd - 0011478-08.2016.5.18.0102	18/10/16	13/09/17	330
RTOrd - 0011478-71.2017.5.18.0102	10/11/17	07/12/17	27
RTOrd - 0011492-55.2017.5.18.0102	16/11/17	13/12/17	27
RTOrd - 0011492-89.2016.5.18.0102	19/10/16	25/08/17	310
RTOrd - 0011500-32.2017.5.18.0102	21/11/17	19/12/17	28
RTOrd - 0011503-84.2017.5.18.0102	22/11/17	13/12/17	21
RTOrd - 0011512-46.2017.5.18.0102	27/11/17	13/12/17	16
RTOrd - 0011520-57.2016.5.18.0102	24/10/16	06/10/17	347
RTOrd - 0011521-42.2016.5.18.0102	24/10/16	01/12/17	403
RTOrd - 0011526-64.2016.5.18.0102	24/10/16	08/08/17	288
RTOrd - 0011528-97.2017.5.18.0102	04/12/17	11/12/17	7
RTOrd - 0011531-52.2017.5.18.0102	05/12/17	10/12/17	5
RTOrd - 0011533-22.2017.5.18.0102	06/12/17	12/12/17	6
RTOrd - 0011554-32.2016.5.18.0102	28/10/16	11/09/17	318
RTOrd - 0011560-73.2015.5.18.0102	20/11/15	07/12/17	748
RTOrd - 0011580-30.2016.5.18.0102	02/11/16	10/10/17	342
RTOrd - 0011586-37.2016.5.18.0102	03/11/16	01/09/17	302
RTOrd - 0011589-60.2014.5.18.0102	16/09/14	29/08/17	1.078
RTOrd - 0011592-44.2016.5.18.0102	04/11/16	07/08/17	276
RTOrd - 0011598-51.2016.5.18.0102	07/11/16	25/08/17	291
RTOrd - 0011601-40.2015.5.18.0102	01/12/15	06/12/17	736
RTOrd - 0011603-10.2015.5.18.0102	02/12/15	05/09/17	643
RTOrd - 0011604-58.2016.5.18.0102	08/11/16	02/10/17	328
RTOrd - 0011612-35.2016.5.18.0102	08/11/16	04/10/17	330

Legenda:

Ajuiz. Data do Ajuizamento;

Enc. da Instrução: Data da conclusão para proferir sentença;

Prazo: Quantidade de dias decorridos do ajuizamento até o encerramento da instrução.



**PRAZO MÉDIO ENTRE O AJUIZAMENTO E O
ENCERRAMENTO DA INSTRUÇÃO - 2ª VARA DO
TRABALHO DE RIO VERDE**

**MARCELA CARDOSO SCHÜTZ DE
ARAÚJO**

ORDINÁRIO

Qtd	Prazo Médio
336	239,86

Nr. Processo	Ajuiz.	nc. Instruçã	Prazo
RTOOrd - 0011622-79.2016.5.18.0102	09/11/16	01/08/17	265
RTOOrd - 0011625-34.2016.5.18.0102	09/11/16	10/11/17	366
RTOOrd - 0011628-86.2016.5.18.0102	10/11/16	28/11/17	383
RTOOrd - 0011629-71.2016.5.18.0102	10/11/16	30/11/17	385
RTOOrd - 0011632-26.2016.5.18.0102	10/11/16	24/08/17	287
RTOOrd - 0011637-48.2016.5.18.0102	11/11/16	05/10/17	328
RTOOrd - 0011642-70.2016.5.18.0102	13/11/16	12/09/17	303
RTOOrd - 0011644-74.2015.5.18.0102	11/12/15	22/09/17	651
RTOOrd - 0011664-31.2016.5.18.0102	20/11/16	17/08/17	270
RTOOrd - 0011685-07.2016.5.18.0102	23/11/16	23/08/17	273
RTOOrd - 0011686-89.2016.5.18.0102	23/11/16	09/10/17	320
RTOOrd - 0011704-13.2016.5.18.0102	28/11/16	01/09/17	277
RTOOrd - 0011712-87.2016.5.18.0102	29/11/16	31/08/17	275
RTOOrd - 0011715-42.2016.5.18.0102	30/11/16	26/09/17	300
RTOOrd - 0011716-27.2016.5.18.0102	30/11/16	06/10/17	310
RTOOrd - 0011746-62.2016.5.18.0102	07/12/16	18/12/17	376
RTOOrd - 0011755-24.2016.5.18.0102	08/12/16	09/08/17	244
RTOOrd - 0011768-23.2016.5.18.0102	09/12/16	08/08/17	242
RTOOrd - 0011784-74.2016.5.18.0102	15/12/16	02/08/17	230
RTOOrd - 0011787-29.2016.5.18.0102	16/12/16	01/08/17	228
RTOOrd - 0011794-21.2016.5.18.0102	21/12/16	07/08/17	229
RTOOrd - 0011795-06.2016.5.18.0102	21/12/16	02/08/17	224
RTOOrd - 0011807-20.2016.5.18.0102	27/12/16	15/12/17	353
RTOOrd - 0011809-87.2016.5.18.0102	28/12/16	13/12/17	350

Legenda:

Ajuiz. Data do Ajuizamento;

Enc. da Instrução: Data da conclusão para proferir sentença;

Prazo: Quantidade de dias decorridos do ajuizamento até o encerramento da instrução.



**PRAZO MÉDIO ENTRE O AJUIZAMENTO E O
ENCERRAMENTO DA INSTRUÇÃO - 2ª VARA DO
TRABALHO DE RIO VERDE**

**MARCELA CARDOSO SCHÜTZ DE
ARAÚJO**

ORDINÁRIO

Qtd	Prazo Médio
336	239,86

Nr. Processo	Ajuiz.	nc. Instruçã	Prazo
RTOrd - 0011810-72.2016.5.18.0102	28/12/16	09/08/17	224
RTOrd - 0011814-12.2016.5.18.0102	30/12/16	27/09/17	271
RTOrd - 0011816-79.2016.5.18.0102	30/12/16	08/08/17	221
RTOrd - 0011817-64.2016.5.18.0102	31/12/16	28/08/17	240
RTOrd - 0012095-36.2014.5.18.0102	29/12/14	17/08/17	962

Legenda:
Ajuiz. Data do Ajuizamento;
Enc. da Instrução: Data da conclusão para proferir sentença;
Prazo: Quantidade de dias decorridos do ajuizamento até o encerramento da instrução.

Sem magistrado

ORDINÁRIO

Qtd	Prazo Médio
924	300,23

Nr. Processo	Ajuiz.	nc. Instruçã	Prazo
ACC - 0011650-81.2015.5.18.0102	11/12/15	18/01/17	404
ACP - 0010335-52.2014.5.18.0102	17/02/14	16/01/17	1.064
ACP - 0010948-38.2015.5.18.0102	07/07/15	31/05/17	694
ACP - 0011667-83.2016.5.18.0102	21/11/16	07/03/17	106
ACP - 0011726-71.2016.5.18.0102	02/12/16	30/01/17	59
Alvará - 0011055-48.2016.5.18.0102	26/07/16	23/02/17	212
ConPag - 0010058-31.2017.5.18.0102	17/01/17	12/02/17	26
ConPag - 0010058-31.2017.5.18.0102	17/01/17	13/02/17	27

Legenda:
Ajuiz. Data do Ajuizamento;
Enc. da Instrução: Data da conclusão para proferir sentença;
Prazo: Quantidade de dias decorridos do ajuizamento até o encerramento da instrução.



PRAZO MÉDIO ENTRE O AJUIZAMENTO E O ENCERRAMENTO DA INSTRUÇÃO - 2ª VARA DO TRABALHO DE RIO VERDE

Sem magistrado

ORDINÁRIO

Qtd	Prazo Médio
924	300,23

Nr. Processo	Ajuiz.	nc. Instruçã	Prazo
ConPag - 0010210-79.2017.5.18.0102	15/02/17	08/03/17	21
ConPag - 0010419-48.2017.5.18.0102	30/03/17	20/04/17	21
ConPag - 0010563-22.2017.5.18.0102	02/05/17	30/05/17	28
ET - 0010145-84.2017.5.18.0102	03/02/17	24/04/17	80
ET - 0010692-27.2017.5.18.0102	25/05/17	03/07/17	39
ET - 0010947-19.2016.5.18.0102	05/07/16	27/06/17	357
ET - 0011203-93.2015.5.18.0102	04/09/15	25/07/17	690
ET - 0011481-60.2016.5.18.0102	18/10/16	23/02/17	128
ET - 0011674-75.2016.5.18.0102	22/11/16	02/02/17	72
IAFG - 0010236-77.2017.5.18.0102	21/02/17	10/04/17	48
Pet - 0010525-10.2017.5.18.0102	23/04/17	19/05/17	26
Pet - 0010550-17.2017.5.18.0104	10/05/17	10/05/17	0
Pet - 0010728-69.2017.5.18.0102	31/05/17	01/06/17	1
Pet - 0010764-14.2017.5.18.0102	08/06/17	09/06/17	1
Pet - 0010954-74.2017.5.18.0102	27/07/17	31/07/17	4
Pet - 0011202-11.2015.5.18.0102	04/09/15	30/03/17	573
RTAlç - 0010594-42.2017.5.18.0102	07/05/17	03/07/17	57
RTAlç - 0010616-03.2017.5.18.0102	11/05/17	24/05/17	13
RTAlç - 0010679-28.2017.5.18.0102	23/05/17	05/06/17	13
RTAlç - 0010691-42.2017.5.18.0102	25/05/17	07/06/17	13
RTAlç - 0011785-59.2016.5.18.0102	16/12/16	01/02/17	47
RTOrd - 0010001-13.2017.5.18.0102	02/01/17	02/02/17	31
RTOrd - 0010001-47.2016.5.18.0102	02/01/16	25/01/17	389
RTOrd - 0010002-32.2016.5.18.0102	04/01/16	07/02/17	400
RTOrd - 0010005-50.2017.5.18.0102	05/01/17	14/07/17	190

Legenda:
Ajuiz. Data do Ajuizamento;
Enc. da Instrução: Data da conclusão para proferir sentença;
Prazo: Quantidade de dias decorridos do ajuizamento até o encerramento da instrução.



**PRAZO MÉDIO ENTRE O AJUIZAMENTO E O
ENCERRAMENTO DA INSTRUÇÃO - 2ª VARA DO
TRABALHO DE RIO VERDE**

Sem magistrado

ORDINÁRIO

Qtd	Prazo Médio
924	300,23

Nr. Processo	Ajuiz.	nc. Instruça	Prazo
RTOrd - 0010008-05.2017.5.18.0102	05/01/17	05/07/17	181
RTOrd - 0010010-09.2016.5.18.0102	05/01/16	07/03/17	427
RTOrd - 0010010-72.2017.5.18.0102	06/01/17	21/02/17	46
RTOrd - 0010011-57.2017.5.18.0102	06/01/17	22/03/17	75
RTOrd - 0010012-76.2016.5.18.0102	06/01/16	10/02/17	401
RTOrd - 0010013-55.2016.5.18.0104	17/02/16	24/02/17	373
RTOrd - 0010013-61.2016.5.18.0102	06/01/16	10/02/17	401
RTOrd - 0010014-12.2017.5.18.0102	09/01/17	29/06/17	171
RTOrd - 0010014-17.2014.5.18.0102	02/01/14	07/03/17	1.160
RTOrd - 0010016-79.2017.5.18.0102	09/01/17	04/04/17	85
RTOrd - 0010017-98.2016.5.18.0102	08/01/16	30/06/17	539
RTOrd - 0010020-19.2017.5.18.0102	11/01/17	28/07/17	198
RTOrd - 0010020-87.2015.5.18.0102	08/01/15	26/04/17	839
RTOrd - 0010022-23.2016.5.18.0102	11/01/16	13/02/17	399
RTOrd - 0010023-71.2017.5.18.0102	11/01/17	28/07/17	198
RTOrd - 0010025-75.2016.5.18.0102	11/01/16	17/03/17	431
RTOrd - 0010029-15.2016.5.18.0102	12/01/16	02/05/17	476
RTOrd - 0010030-34.2015.5.18.0102	12/01/15	17/03/17	795
RTOrd - 0010031-48.2017.5.18.0102	12/01/17	06/02/17	25
RTOrd - 0010031-82.2016.5.18.0102	13/01/16	16/02/17	400
RTOrd - 0010036-07.2016.5.18.0102	14/01/16	15/03/17	426
RTOrd - 0010037-89.2016.5.18.0102	14/01/16	05/04/17	447
RTOrd - 0010041-92.2017.5.18.0102	13/01/17	07/02/17	25
RTOrd - 0010046-51.2016.5.18.0102	18/01/16	02/02/17	381
RTOrd - 0010047-02.2017.5.18.0102	16/01/17	04/02/17	19

Legenda:

Ajuiz. Data do Ajuizamento;

Enc. da Instrução: Data da conclusão para proferir sentença;

Prazo: Quantidade de dias decorridos do ajuizamento até o encerramento da instrução.



PRAZO MÉDIO ENTRE O AJUIZAMENTO E O ENCERRAMENTO DA INSTRUÇÃO - 2ª VARA DO TRABALHO DE RIO VERDE

Sem magistrado

ORDINÁRIO

Qtd	Prazo Médio
924	300,23

Nr. Processo	Ajuiz.	nc. Instruçã	Prazo
RTOrd - 0010049-06.2016.5.18.0102	19/01/16	22/02/17	400
RTOrd - 0010050-54.2017.5.18.0102	16/01/17	15/03/17	58
RTOrd - 0010052-24.2017.5.18.0102	16/01/17	07/02/17	22
RTOrd - 0010053-09.2017.5.18.0102	16/01/17	07/02/17	22
RTOrd - 0010059-50.2016.5.18.0102	19/01/16	01/02/17	379
RTOrd - 0010061-20.2016.5.18.0102	20/01/16	02/02/17	379
RTOrd - 0010065-57.2016.5.18.0102	21/01/16	19/05/17	484
RTOrd - 0010066-42.2016.5.18.0102	21/01/16	02/06/17	498
RTOrd - 0010066-76.2015.5.18.0102	19/01/15	06/02/17	749
RTOrd - 0010067-27.2016.5.18.0102	21/01/16	29/06/17	525
RTOrd - 0010068-75.2017.5.18.0102	19/01/17	05/04/17	76
RTOrd - 0010070-45.2017.5.18.0102	19/01/17	04/07/17	166
RTOrd - 0010071-27.2017.5.18.0103	23/01/17	14/07/17	172
RTOrd - 0010072-49.2016.5.18.0102	21/01/16	16/02/17	392
RTOrd - 0010076-52.2017.5.18.0102	23/01/17	13/02/17	21
RTOrd - 0010083-44.2017.5.18.0102	24/01/17	06/03/17	41
RTOrd - 0010084-63.2016.5.18.0102	23/01/16	19/05/17	482
RTOrd - 0010085-48.2016.5.18.0102	25/01/16	14/07/17	536
RTOrd - 0010086-96.2017.5.18.0102	24/01/17	13/02/17	20
RTOrd - 0010092-06.2017.5.18.0102	25/01/17	13/07/17	169
RTOrd - 0010092-40.2016.5.18.0102	25/01/16	31/01/17	372
RTOrd - 0010092-40.2016.5.18.0102	25/01/16	03/03/17	403
RTOrd - 0010094-73.2017.5.18.0102	25/01/17	14/02/17	20
RTOrd - 0010094-73.2017.5.18.0102	25/01/17	30/06/17	156
RTOrd - 0010095-58.2017.5.18.0102	25/01/17	11/05/17	106

Legenda:

Ajuiz. Data do Ajuizamento;

Enc. da Instrução: Data da conclusão para proferir sentença;

Prazo: Quantidade de dias decorridos do ajuizamento até o encerramento da instrução.



**PRAZO MÉDIO ENTRE O AJUIZAMENTO E O
ENCERRAMENTO DA INSTRUÇÃO - 2ª VARA DO
TRABALHO DE RIO VERDE**

Sem magistrado

ORDINÁRIO

Qtd	Prazo Médio
924	300,23

Nr. Processo	Ajuiz.	nc. Instruçã	Prazo
RTOrd - 0010096-43.2017.5.18.0102	26/01/17	05/07/17	160
RTOrd - 0010098-13.2017.5.18.0102	26/01/17	08/03/17	41
RTOrd - 0010098-13.2017.5.18.0102	26/01/17	26/04/17	90
RTOrd - 0010102-50.2017.5.18.0102	27/01/17	06/07/17	160
RTOrd - 0010103-35.2017.5.18.0102	27/01/17	14/02/17	18
RTOrd - 0010106-24.2016.5.18.0102	28/01/16	13/02/17	382
RTOrd - 0010108-57.2017.5.18.0102	29/01/17	19/07/17	171
RTOrd - 0010109-42.2017.5.18.0102	29/01/17	27/07/17	179
RTOrd - 0010112-94.2017.5.18.0102	30/01/17	16/02/17	17
RTOrd - 0010115-83.2016.5.18.0102	29/01/16	27/06/17	515
RTOrd - 0010116-68.2016.5.18.0102	29/01/16	25/01/17	362
RTOrd - 0010121-56.2017.5.18.0102	01/02/17	16/02/17	15
RTOrd - 0010124-82.2015.5.18.0101	18/05/16	04/04/17	321
RTOrd - 0010126-78.2017.5.18.0102	02/02/17	16/02/17	14
RTOrd - 0010127-34.2015.5.18.0102	29/01/15	26/04/17	818
RTOrd - 0010127-63.2017.5.18.0102	02/02/17	16/02/17	14
RTOrd - 0010128-48.2017.5.18.0102	02/02/17	21/02/17	19
RTOrd - 0010130-18.2017.5.18.0102	02/02/17	17/02/17	15
RTOrd - 0010131-03.2017.5.18.0102	02/02/17	16/02/17	14
RTOrd - 0010132-22.2016.5.18.0102	02/02/16	26/07/17	540
RTOrd - 0010133-07.2016.5.18.0102	02/02/16	02/02/17	366
RTOrd - 0010135-40.2017.5.18.0102	02/02/17	16/02/17	14
RTOrd - 0010139-77.2017.5.18.0102	03/02/17	16/02/17	13
RTOrd - 0010142-32.2017.5.18.0102	03/02/17	12/07/17	159
RTOrd - 0010144-02.2017.5.18.0102	03/02/17	16/02/17	13

Legenda:

Ajuiz. Data do Ajuizamento;

Enc. da Instrução: Data da conclusão para proferir sentença;

Prazo: Quantidade de dias decorridos do ajuizamento até o encerramento da instrução.



PRAZO MÉDIO ENTRE O AJUIZAMENTO E O ENCERRAMENTO DA INSTRUÇÃO - 2ª VARA DO TRABALHO DE RIO VERDE

Sem magistrado

ORDINÁRIO

Qtd	Prazo Médio
924	300,23

Nr. Processo	Ajuiz.	nc. Instruça	Prazo
RTOOrd - 0010147-54.2017.5.18.0102	05/02/17	24/07/17	169
RTOOrd - 0010148-39.2017.5.18.0102	06/02/17	21/02/17	15
RTOOrd - 0010149-24.2017.5.18.0102	06/02/17	21/02/17	15
RTOOrd - 0010151-28.2016.5.18.0102	08/02/16	19/06/17	497
RTOOrd - 0010152-13.2016.5.18.0102	08/02/16	20/02/17	378
RTOOrd - 0010152-47.2015.5.18.0102	03/02/15	06/02/17	734
RTOOrd - 0010152-76.2017.5.18.0102	06/02/17	07/02/17	1
RTOOrd - 0010153-61.2017.5.18.0102	06/02/17	21/02/17	15
RTOOrd - 0010154-46.2017.5.18.0102	06/02/17	21/02/17	15
RTOOrd - 0010155-31.2017.5.18.0102	06/02/17	16/02/17	10
RTOOrd - 0010156-16.2017.5.18.0102	06/02/17	07/02/17	1
RTOOrd - 0010158-20.2016.5.18.0102	10/02/16	28/07/17	534
RTOOrd - 0010160-53.2017.5.18.0102	07/02/17	14/02/17	7
RTOOrd - 0010169-20.2014.5.18.0102	21/01/14	22/06/17	1.248
RTOOrd - 0010175-22.2017.5.18.0102	09/02/17	11/04/17	61
RTOOrd - 0010176-07.2017.5.18.0102	09/02/17	22/06/17	133
RTOOrd - 0010179-30.2015.5.18.0102	09/02/15	08/02/17	730
RTOOrd - 0010179-59.2017.5.18.0102	09/02/17	07/03/17	26
RTOOrd - 0010180-44.2017.5.18.0102	09/02/17	07/07/17	148
RTOOrd - 0010182-14.2017.5.18.0102	10/02/17	05/07/17	145
RTOOrd - 0010183-96.2017.5.18.0102	10/02/17	22/02/17	12
RTOOrd - 0010186-88.2016.5.18.0101	17/05/16	30/01/17	258
RTOOrd - 0010187-36.2017.5.18.0102	11/02/17	07/07/17	146
RTOOrd - 0010188-21.2017.5.18.0102	11/02/17	05/07/17	144
RTOOrd - 0010190-59.2015.5.18.0102	10/02/15	21/03/17	770

Legenda:

Ajuiz. Data do Ajuizamento;

Enc. da Instrução: Data da conclusão para proferir sentença;

Prazo: Quantidade de dias decorridos do ajuizamento até o encerramento da instrução.



PRAZO MÉDIO ENTRE O AJUIZAMENTO E O ENCERRAMENTO DA INSTRUÇÃO - 2ª VARA DO TRABALHO DE RIO VERDE

Sem magistrado

ORDINÁRIO

Qtd	Prazo Médio
924	300,23

Nr. Processo	Ajuiz.	nc. Instruça	Prazo
RTOOrd - 0010192-58.2017.5.18.0102	13/02/17	22/02/17	9
RTOOrd - 0010194-28.2017.5.18.0102	13/02/17	22/02/17	9
RTOOrd - 0010198-65.2017.5.18.0102	14/02/17	21/03/17	35
RTOOrd - 0010199-21.2015.5.18.0102	11/02/15	18/04/17	797
RTOOrd - 0010200-35.2017.5.18.0102	14/02/17	11/05/17	86
RTOOrd - 0010202-05.2017.5.18.0102	14/02/17	07/03/17	21
RTOOrd - 0010204-43.2015.5.18.0102	12/02/15	15/03/17	762
RTOOrd - 0010204-72.2017.5.18.0102	15/02/17	07/03/17	20
RTOOrd - 0010205-57.2017.5.18.0102	15/02/17	07/03/17	20
RTOOrd - 0010207-27.2017.5.18.0102	15/02/17	08/03/17	21
RTOOrd - 0010208-46.2016.5.18.0102	19/02/16	11/04/17	417
RTOOrd - 0010209-94.2017.5.18.0102	15/02/17	09/03/17	22
RTOOrd - 0010214-19.2017.5.18.0102	16/02/17	31/03/17	43
RTOOrd - 0010214-87.2015.5.18.0102	13/02/15	06/03/17	752
RTOOrd - 0010215-04.2017.5.18.0102	16/02/17	07/03/17	19
RTOOrd - 0010216-57.2015.5.18.0102	15/02/15	08/02/17	724
RTOOrd - 0010217-71.2017.5.18.0102	17/02/17	30/03/17	41
RTOOrd - 0010219-41.2017.5.18.0102	17/02/17	15/03/17	26
RTOOrd - 0010219-75.2016.5.18.0102	23/02/16	15/02/17	358
RTOOrd - 0010219-75.2016.5.18.0102	23/02/16	16/02/17	359
RTOOrd - 0010220-31.2014.5.18.0102	28/01/14	14/06/17	1.233
RTOOrd - 0010220-60.2016.5.18.0102	23/02/16	22/05/17	454
RTOOrd - 0010224-63.2017.5.18.0102	18/02/17	08/03/17	18
RTOOrd - 0010225-48.2017.5.18.0102	18/02/17	07/04/17	48
RTOOrd - 0010226-33.2017.5.18.0102	19/02/17	02/06/17	103

Legenda:

Ajuiz. Data do Ajuizamento;

Enc. da Instrução: Data da conclusão para proferir sentença;

Prazo: Quantidade de dias decorridos do ajuizamento até o encerramento da instrução.



PRAZO MÉDIO ENTRE O AJUIZAMENTO E O ENCERRAMENTO DA INSTRUÇÃO - 2ª VARA DO TRABALHO DE RIO VERDE

Sem magistrado

ORDINÁRIO

Qtd	Prazo Médio
924	300,23

Nr. Processo	Ajuiz.	nc. Instruçã	Prazo
RTOOrd - 0010227-18.2017.5.18.0102	20/02/17	09/03/17	17
RTOOrd - 0010229-22.2016.5.18.0102	24/02/16	23/01/17	334
RTOOrd - 0010234-44.2016.5.18.0102	25/02/16	18/05/17	448
RTOOrd - 0010235-63.2015.5.18.0102	19/02/15	18/05/17	819
RTOOrd - 0010238-47.2017.5.18.0102	21/02/17	14/03/17	21
RTOOrd - 0010241-02.2017.5.18.0102	22/02/17	09/03/17	15
RTOOrd - 0010242-84.2017.5.18.0102	22/02/17	14/06/17	112
RTOOrd - 0010244-54.2017.5.18.0102	22/02/17	05/04/17	42
RTOOrd - 0010244-88.2016.5.18.0102	27/02/16	29/05/17	457
RTOOrd - 0010246-58.2016.5.18.0102	27/02/16	20/02/17	359
RTOOrd - 0010252-31.2017.5.18.0102	24/02/17	28/03/17	32
RTOOrd - 0010252-65.2016.5.18.0102	29/02/16	13/07/17	500
RTOOrd - 0010254-98.2017.5.18.0102	24/02/17	06/03/17	10
RTOOrd - 0010263-54.2017.5.18.0104	18/04/17	29/05/17	41
RTOOrd - 0010264-45.2017.5.18.0102	01/03/17	17/03/17	16
RTOOrd - 0010265-30.2017.5.18.0102	01/03/17	12/06/17	103
RTOOrd - 0010265-98.2015.5.18.0102	24/02/15	12/04/17	778
RTOOrd - 0010268-19.2016.5.18.0102	02/03/16	10/02/17	345
RTOOrd - 0010268-53.2015.5.18.0102	25/02/15	14/02/17	720
RTOOrd - 0010268-53.2015.5.18.0102	25/02/15	03/03/17	737
RTOOrd - 0010274-26.2016.5.18.0102	02/03/16	15/02/17	350
RTOOrd - 0010276-59.2017.5.18.0102	02/03/17	25/05/17	84
RTOOrd - 0010277-15.2015.5.18.0102	27/02/15	30/03/17	762
RTOOrd - 0010277-78.2016.5.18.0102	03/03/16	31/03/17	393
RTOOrd - 0010279-14.2017.5.18.0102	02/03/17	16/03/17	14

Legenda:

Ajuiz. Data do Ajuizamento;

Enc. da Instrução: Data da conclusão para proferir sentença;

Prazo: Quantidade de dias decorridos do ajuizamento até o encerramento da instrução.



PRAZO MÉDIO ENTRE O AJUIZAMENTO E O ENCERRAMENTO DA INSTRUÇÃO - 2ª VARA DO TRABALHO DE RIO VERDE

Sem magistrado

ORDINÁRIO

Qtd	Prazo Médio
924	300,23

Nr. Processo	Ajuiz.	nc. Instruça	Prazo
RTOrd - 0010279-48.2016.5.18.0102	03/03/16	10/02/17	344
RTOrd - 0010280-96.2017.5.18.0102	02/03/17	07/04/17	36
RTOrd - 0010285-21.2017.5.18.0102	03/03/17	21/03/17	18
RTOrd - 0010287-88.2017.5.18.0102	03/03/17	06/07/17	125
RTOrd - 0010288-10.2016.5.18.0102	04/03/16	25/07/17	508
RTOrd - 0010292-47.2016.5.18.0102	04/03/16	30/01/17	332
RTOrd - 0010292-81.2015.5.18.0102	02/03/15	21/03/17	750
RTOrd - 0010294-80.2017.5.18.0102	06/03/17	16/03/17	10
RTOrd - 0010295-65.2017.5.18.0102	06/03/17	16/03/17	10
RTOrd - 0010296-50.2017.5.18.0102	06/03/17	05/04/17	30
RTOrd - 0010299-05.2017.5.18.0102	07/03/17	19/04/17	43
RTOrd - 0010303-42.2017.5.18.0102	08/03/17	31/03/17	23
RTOrd - 0010306-31.2016.5.18.0102	08/03/16	31/01/17	329
RTOrd - 0010308-64.2017.5.18.0102	09/03/17	21/03/17	12
RTOrd - 0010309-49.2017.5.18.0102	09/03/17	30/05/17	82
RTOrd - 0010310-34.2017.5.18.0102	09/03/17	15/03/17	6
RTOrd - 0010311-19.2017.5.18.0102	09/03/17	31/05/17	83
RTOrd - 0010312-04.2017.5.18.0102	09/03/17	21/03/17	12
RTOrd - 0010313-80.2017.5.18.0104	10/03/17	10/03/17	0
RTOrd - 0010314-71.2017.5.18.0102	09/03/17	31/05/17	83
RTOrd - 0010315-61.2014.5.18.0102	12/02/14	24/03/17	1.136
RTOrd - 0010318-45.2016.5.18.0102	11/03/16	07/06/17	453
RTOrd - 0010321-63.2017.5.18.0102	13/03/17	06/04/17	24
RTOrd - 0010322-48.2017.5.18.0102	13/03/17	21/03/17	8
RTOrd - 0010323-33.2017.5.18.0102	13/03/17	05/04/17	23

Legenda:

Ajuiz. Data do Ajuizamento;

Enc. da Instrução: Data da conclusão para proferir sentença;

Prazo: Quantidade de dias decorridos do ajuizamento até o encerramento da instrução.



PRAZO MÉDIO ENTRE O AJUIZAMENTO E O ENCERRAMENTO DA INSTRUÇÃO - 2ª VARA DO TRABALHO DE RIO VERDE

Sem magistrado

ORDINÁRIO

Qtd	Prazo Médio
924	300,23

Nr. Processo	Ajuiz.	nc. Instruçã	Prazo
RTOrd - 0010324-18.2017.5.18.0102	13/03/17	05/04/17	23
RTOrd - 0010325-03.2017.5.18.0102	13/03/17	05/04/17	23
RTOrd - 0010331-10.2017.5.18.0102	14/03/17	26/04/17	43
RTOrd - 0010332-63.2015.5.18.0102	09/03/15	13/02/17	707
RTOrd - 0010333-14.2016.5.18.0102	16/03/16	17/04/17	397
RTOrd - 0010334-62.2017.5.18.0102	14/03/17	05/04/17	22
RTOrd - 0010334-96.2016.5.18.0102	16/03/16	03/02/17	324
RTOrd - 0010335-81.2016.5.18.0102	17/03/16	30/05/17	439
RTOrd - 0010337-51.2016.5.18.0102	17/03/16	18/05/17	427
RTOrd - 0010338-02.2017.5.18.0102	15/03/17	27/04/17	43
RTOrd - 0010339-84.2017.5.18.0102	15/03/17	27/04/17	43
RTOrd - 0010342-39.2017.5.18.0102	15/03/17	05/04/17	21
RTOrd - 0010346-13.2016.5.18.0102	17/03/16	17/02/17	337
RTOrd - 0010357-08.2017.5.18.0102	17/03/17	12/05/17	56
RTOrd - 0010358-90.2017.5.18.0102	17/03/17	30/03/17	13
RTOrd - 0010359-46.2015.5.18.0102	13/03/15	15/02/17	705
RTOrd - 0010362-30.2017.5.18.0102	17/03/17	30/03/17	13
RTOrd - 0010363-49.2016.5.18.0102	21/03/16	02/02/17	318
RTOrd - 0010363-49.2016.5.18.0102	21/03/16	03/03/17	347
RTOrd - 0010364-97.2017.5.18.0102	18/03/17	30/03/17	12
RTOrd - 0010365-19.2016.5.18.0102	21/03/16	15/03/17	359
RTOrd - 0010367-57.2014.5.18.0102	21/02/14	21/02/17	1.096
RTOrd - 0010369-22.2017.5.18.0102	20/03/17	12/05/17	53
RTOrd - 0010370-07.2017.5.18.0102	21/03/17	30/03/17	9
RTOrd - 0010373-59.2017.5.18.0102	21/03/17	06/04/17	16

Legenda:

Ajuiz. Data do Ajuizamento;

Enc. da Instrução: Data da conclusão para proferir sentença;

Prazo: Quantidade de dias decorridos do ajuizamento até o encerramento da instrução.



PRAZO MÉDIO ENTRE O AJUIZAMENTO E O ENCERRAMENTO DA INSTRUÇÃO - 2ª VARA DO TRABALHO DE RIO VERDE

Sem magistrado

ORDINÁRIO

Qtd	Prazo Médio
924	300,23

Nr. Processo	Ajuiz.	nc. Instruçã	Prazo
RTOrd - 0010377-96.2017.5.18.0102	22/03/17	05/05/17	44
RTOrd - 0010379-66.2017.5.18.0102	22/03/17	07/07/17	107
RTOrd - 0010380-22.2015.5.18.0102	18/03/15	28/06/17	833
RTOrd - 0010380-85.2016.5.18.0102	24/03/16	23/01/17	305
RTOrd - 0010384-25.2016.5.18.0102	24/03/16	25/01/17	307
RTOrd - 0010384-88.2017.5.18.0102	23/03/17	06/04/17	14
RTOrd - 0010387-77.2016.5.18.0102	24/03/16	11/07/17	474
RTOrd - 0010391-17.2016.5.18.0102	26/03/16	25/01/17	305
RTOrd - 0010391-80.2017.5.18.0102	24/03/17	14/06/17	82
RTOrd - 0010392-65.2017.5.18.0102	24/03/17	12/05/17	49
RTOrd - 0010395-20.2017.5.18.0102	26/03/17	27/04/17	32
RTOrd - 0010395-54.2016.5.18.0102	28/03/16	05/07/17	464
RTOrd - 0010405-98.2016.5.18.0102	29/03/16	24/01/17	301
RTOrd - 0010407-68.2016.5.18.0102	29/03/16	13/03/17	349
RTOrd - 0010412-56.2017.5.18.0102	29/03/17	07/07/17	100
RTOrd - 0010414-60.2016.5.18.0102	30/03/16	20/06/17	447
RTOrd - 0010417-78.2017.5.18.0102	30/03/17	20/04/17	21
RTOrd - 0010418-97.2016.5.18.0102	31/03/16	24/02/17	330
RTOrd - 0010418-97.2016.5.18.0102	31/03/16	14/03/17	348
RTOrd - 0010419-82.2016.5.18.0102	31/03/16	13/03/17	347
RTOrd - 0010421-18.2017.5.18.0102	31/03/17	20/04/17	20
RTOrd - 0010421-23.2014.5.18.0102	03/03/14	03/03/17	1.096
RTOrd - 0010421-23.2014.5.18.0102	03/03/14	11/04/17	1.135
RTOrd - 0010422-03.2017.5.18.0102	31/03/17	04/07/17	95
RTOrd - 0010423-22.2016.5.18.0102	31/03/16	21/02/17	327

Legenda:

Ajuiz. Data do Ajuizamento;

Enc. da Instrução: Data da conclusão para proferir sentença;

Prazo: Quantidade de dias decorridos do ajuizamento até o encerramento da instrução.



PRAZO MÉDIO ENTRE O AJUIZAMENTO E O ENCERRAMENTO DA INSTRUÇÃO - 2ª VARA DO TRABALHO DE RIO VERDE

Sem magistrado

ORDINÁRIO

Qtd	Prazo Médio
924	300,23

Nr. Processo	Ajuiz.	nc. Instruçã	Prazo
RTOrd - 0010424-70.2017.5.18.0102	31/03/17	28/04/17	28
RTOrd - 0010425-55.2017.5.18.0102	31/03/17	11/05/17	41
RTOrd - 0010425-89.2016.5.18.0102	31/03/16	19/05/17	414
RTOrd - 0010428-44.2016.5.18.0102	31/03/16	23/01/17	298
RTOrd - 0010428-78.2015.5.18.0102	26/03/15	14/02/17	691
RTOrd - 0010428-78.2015.5.18.0102	26/03/15	29/03/17	734
RTOrd - 0010430-14.2016.5.18.0102	01/04/16	26/01/17	300
RTOrd - 0010430-77.2017.5.18.0102	03/04/17	28/04/17	25
RTOrd - 0010431-33.2015.5.18.0102	26/03/15	15/03/17	720
RTOrd - 0010433-32.2017.5.18.0102	03/04/17	25/04/17	22
RTOrd - 0010433-66.2016.5.18.0102	01/04/16	10/02/17	315
RTOrd - 0010435-36.2016.5.18.0102	02/04/16	08/02/17	312
RTOrd - 0010437-06.2016.5.18.0102	04/04/16	14/02/17	316
RTOrd - 0010438-88.2016.5.18.0102	04/04/16	26/01/17	297
RTOrd - 0010439-39.2017.5.18.0102	04/04/17	28/04/17	24
RTOrd - 0010440-24.2017.5.18.0102	04/04/17	28/04/17	24
RTOrd - 0010441-09.2017.5.18.0102	04/04/17	19/04/17	15
RTOrd - 0010442-91.2017.5.18.0102	04/04/17	19/04/17	15
RTOrd - 0010443-13.2016.5.18.0102	05/04/16	13/07/17	464
RTOrd - 0010446-31.2017.5.18.0102	05/04/17	19/04/17	14
RTOrd - 0010448-35.2016.5.18.0102	06/04/16	02/02/17	302
RTOrd - 0010449-20.2016.5.18.0102	06/04/16	03/07/17	453
RTOrd - 0010449-54.2015.5.18.0102	29/03/15	23/03/17	725
RTOrd - 0010450-05.2016.5.18.0102	06/04/16	13/02/17	313
RTOrd - 0010450-39.2015.5.18.0102	29/03/15	17/04/17	750

Legenda:

Ajuiz. Data do Ajuizamento;

Enc. da Instrução: Data da conclusão para proferir sentença;

Prazo: Quantidade de dias decorridos do ajuizamento até o encerramento da instrução.



PRAZO MÉDIO ENTRE O AJUIZAMENTO E O ENCERRAMENTO DA INSTRUÇÃO - 2ª VARA DO TRABALHO DE RIO VERDE

Sem magistrado

ORDINÁRIO

Qtd	Prazo Médio
924	300,23

Nr. Processo	Ajuiz.	nc. Instruça	Prazo
RTOrd - 0010452-38.2017.5.18.0102	06/04/17	26/04/17	20
RTOrd - 0010455-61.2015.5.18.0102	30/03/15	11/04/17	743
RTOrd - 0010458-45.2017.5.18.0102	07/04/17	06/07/17	90
RTOrd - 0010459-30.2017.5.18.0102	07/04/17	06/07/17	90
RTOrd - 0010459-64.2016.5.18.0102	07/04/16	11/04/17	369
RTOrd - 0010461-97.2017.5.18.0102	07/04/17	03/05/17	26
RTOrd - 0010464-52.2017.5.18.0102	10/04/17	03/05/17	23
RTOrd - 0010464-52.2017.5.18.0102	10/04/17	05/05/17	25
RTOrd - 0010466-56.2016.5.18.0102	08/04/16	15/02/17	313
RTOrd - 0010467-41.2016.5.18.0102	08/04/16	19/04/17	376
RTOrd - 0010470-93.2016.5.18.0102	08/04/16	31/01/17	298
RTOrd - 0010471-78.2016.5.18.0102	08/04/16	22/02/17	320
RTOrd - 0010474-96.2017.5.18.0102	11/04/17	28/04/17	17
RTOrd - 0010475-18.2016.5.18.0102	10/04/16	17/04/17	372
RTOrd - 0010481-25.2016.5.18.0102	12/04/16	23/02/17	317
RTOrd - 0010482-44.2015.5.18.0102	07/04/15	14/06/17	799
RTOrd - 0010485-28.2017.5.18.0102	13/04/17	22/06/17	70
RTOrd - 0010487-95.2017.5.18.0102	13/04/17	14/07/17	92
RTOrd - 0010490-84.2016.5.18.0102	13/04/16	08/03/17	329
RTOrd - 0010496-57.2017.5.18.0102	18/04/17	08/05/17	20
RTOrd - 0010497-81.2013.5.18.0102	06/03/13	24/02/17	1.451
RTOrd - 0010498-27.2017.5.18.0102	18/04/17	21/06/17	64
RTOrd - 0010499-12.2017.5.18.0102	18/04/17	19/06/17	62
RTOrd - 0010499-46.2016.5.18.0102	14/04/16	31/01/17	292
RTOrd - 0010500-31.2016.5.18.0102	14/04/16	30/01/17	291

Legenda:

Ajuiz. Data do Ajuizamento;

Enc. da Instrução: Data da conclusão para proferir sentença;

Prazo: Quantidade de dias decorridos do ajuizamento até o encerramento da instrução.



PRAZO MÉDIO ENTRE O AJUIZAMENTO E O ENCERRAMENTO DA INSTRUÇÃO - 2ª VARA DO TRABALHO DE RIO VERDE

Sem magistrado

ORDINÁRIO

Qtd	Prazo Médio
924	300,23

Nr. Processo	Ajuiz.	nc. Instruçã	Prazo
RTOOrd - 0010501-50.2015.5.18.0102	09/04/15	18/07/17	831
RTOOrd - 0010503-49.2017.5.18.0102	18/04/17	04/05/17	16
RTOOrd - 0010508-08.2016.5.18.0102	15/04/16	13/07/17	454
RTOOrd - 0010509-90.2016.5.18.0102	16/04/16	31/01/17	290
RTOOrd - 0010512-45.2016.5.18.0102	16/04/16	01/02/17	291
RTOOrd - 0010513-93.2017.5.18.0102	19/04/17	04/05/17	15
RTOOrd - 0010520-22.2016.5.18.0102	19/04/16	15/05/17	391
RTOOrd - 0010522-55.2017.5.18.0102	21/04/17	31/05/17	40
RTOOrd - 0010522-89.2016.5.18.0102	19/04/16	17/05/17	393
RTOOrd - 0010523-34.2017.5.18.0104	25/04/17	18/07/17	84
RTOOrd - 0010524-59.2016.5.18.0102	19/04/16	20/03/17	335
RTOOrd - 0010525-44.2016.5.18.0102	19/04/16	03/02/17	290
RTOOrd - 0010525-44.2016.5.18.0102	19/04/16	03/03/17	318
RTOOrd - 0010526-29.2016.5.18.0102	19/04/16	08/02/17	295
RTOOrd - 0010530-32.2017.5.18.0102	24/04/17	09/05/17	15
RTOOrd - 0010530-66.2016.5.18.0102	20/04/16	13/03/17	327
RTOOrd - 0010532-02.2017.5.18.0102	24/04/17	13/06/17	50
RTOOrd - 0010533-84.2017.5.18.0102	24/04/17	09/05/17	15
RTOOrd - 0010537-58.2016.5.18.0102	22/04/16	23/02/17	307
RTOOrd - 0010538-77.2015.5.18.0102	15/04/15	24/02/17	681
RTOOrd - 0010541-32.2015.5.18.0102	15/04/15	15/02/17	672
RTOOrd - 0010547-05.2016.5.18.0102	23/04/16	07/02/17	290
RTOOrd - 0010547-68.2017.5.18.0102	27/04/17	11/05/17	14
RTOOrd - 0010548-53.2017.5.18.0102	27/04/17	29/05/17	32
RTOOrd - 0010550-57.2016.5.18.0102	25/04/16	17/03/17	326

Legenda:

Ajuiz. Data do Ajuizamento;

Enc. da Instrução: Data da conclusão para proferir sentença;

Prazo: Quantidade de dias decorridos do ajuizamento até o encerramento da instrução.



**PRAZO MÉDIO ENTRE O AJUIZAMENTO E O
ENCERRAMENTO DA INSTRUÇÃO - 2ª VARA DO
TRABALHO DE RIO VERDE**

Sem magistrado

ORDINÁRIO

Qtd	Prazo Médio
924	300,23

Nr. Processo	Ajuiz.	nc. Instruçã	Prazo
RTOOrd - 0010551-76.2015.5.18.0102	16/04/15	09/02/17	665
RTOOrd - 0010552-27.2016.5.18.0102	25/04/16	29/06/17	430
RTOOrd - 0010553-12.2016.5.18.0102	25/04/16	23/03/17	332
RTOOrd - 0010555-45.2017.5.18.0102	01/05/17	01/06/17	31
RTOOrd - 0010560-67.2017.5.18.0102	02/05/17	16/05/17	14
RTOOrd - 0010561-86.2016.5.18.0102	27/04/16	17/03/17	324
RTOOrd - 0010565-26.2016.5.18.0102	28/04/16	22/02/17	300
RTOOrd - 0010567-59.2017.5.18.0102	03/05/17	16/05/17	13
RTOOrd - 0010567-93.2016.5.18.0102	28/04/16	21/02/17	299
RTOOrd - 0010567-93.2016.5.18.0102	28/04/16	26/04/17	363
RTOOrd - 0010569-29.2017.5.18.0102	03/05/17	16/05/17	13
RTOOrd - 0010570-14.2017.5.18.0102	03/05/17	22/05/17	19
RTOOrd - 0010570-48.2016.5.18.0102	28/04/16	23/01/17	270
RTOOrd - 0010571-33.2016.5.18.0102	29/04/16	01/02/17	278
RTOOrd - 0010572-18.2016.5.18.0102	29/04/16	23/02/17	300
RTOOrd - 0010573-66.2017.5.18.0102	04/05/17	18/05/17	14
RTOOrd - 0010578-25.2016.5.18.0102	30/04/16	23/01/17	268
RTOOrd - 0010579-73.2017.5.18.0102	04/05/17	01/06/17	28
RTOOrd - 0010580-58.2017.5.18.0102	04/05/17	16/05/17	12
RTOOrd - 0010582-28.2017.5.18.0102	04/05/17	18/05/17	14
RTOOrd - 0010582-62.2016.5.18.0102	02/05/16	04/07/17	428
RTOOrd - 0010583-47.2016.5.18.0102	02/05/16	29/01/17	272
RTOOrd - 0010584-32.2016.5.18.0102	02/05/16	04/07/17	428
RTOOrd - 0010585-17.2016.5.18.0102	02/05/16	03/04/17	336
RTOOrd - 0010585-80.2017.5.18.0102	05/05/17	24/05/17	19

Legenda:

Ajuiz. Data do Ajuizamento;

Enc. da Instrução: Data da conclusão para proferir sentença;

Prazo: Quantidade de dias decorridos do ajuizamento até o encerramento da instrução.



PRAZO MÉDIO ENTRE O AJUIZAMENTO E O ENCERRAMENTO DA INSTRUÇÃO - 2ª VARA DO TRABALHO DE RIO VERDE

Sem magistrado

ORDINÁRIO

Qtd	Prazo Médio
924	300,23

Nr. Processo	Ajuiz.	nc. Instruça	Prazo
RTOrd - 0010587-84.2016.5.18.0102	02/05/16	04/04/17	337
RTOrd - 0010590-39.2016.5.18.0102	02/05/16	25/01/17	268
RTOrd - 0010591-87.2017.5.18.0102	05/05/17	23/05/17	18
RTOrd - 0010596-12.2017.5.18.0102	08/05/17	24/05/17	16
RTOrd - 0010600-49.2017.5.18.0102	08/05/17	01/06/17	24
RTOrd - 0010603-04.2017.5.18.0102	10/05/17	01/06/17	22
RTOrd - 0010604-86.2017.5.18.0102	10/05/17	14/07/17	65
RTOrd - 0010605-08.2016.5.18.0102	04/05/16	19/07/17	441
RTOrd - 0010606-56.2017.5.18.0102	10/05/17	31/05/17	21
RTOrd - 0010609-45.2016.5.18.0102	05/05/16	25/04/17	355
RTOrd - 0010613-82.2016.5.18.0102	05/05/16	16/05/17	376
RTOrd - 0010617-22.2016.5.18.0102	05/05/16	11/04/17	341
RTOrd - 0010620-40.2017.5.18.0102	12/05/17	01/06/17	20
RTOrd - 0010624-14.2016.5.18.0102	07/05/16	12/07/17	431
RTOrd - 0010625-62.2017.5.18.0102	12/05/17	01/06/17	20
RTOrd - 0010626-47.2017.5.18.0102	12/05/17	26/07/17	75
RTOrd - 0010628-17.2017.5.18.0102	15/05/17	20/06/17	36
RTOrd - 0010634-58.2016.5.18.0102	10/05/16	06/04/17	331
RTOrd - 0010634-58.2016.5.18.0102	10/05/16	10/04/17	335
RTOrd - 0010637-13.2016.5.18.0102	11/05/16	17/03/17	310
RTOrd - 0010638-95.2016.5.18.0102	11/05/16	05/07/17	420
RTOrd - 0010639-80.2016.5.18.0102	11/05/16	21/02/17	286
RTOrd - 0010640-31.2017.5.18.0102	16/05/17	06/06/17	21
RTOrd - 0010641-16.2017.5.18.0102	16/05/17	14/06/17	29
RTOrd - 0010645-58.2014.5.18.0102	06/04/14	10/03/17	1.069

Legenda:

Ajuiz. Data do Ajuizamento;

Enc. da Instrução: Data da conclusão para proferir sentença;

Prazo: Quantidade de dias decorridos do ajuizamento até o encerramento da instrução.



**PRAZO MÉDIO ENTRE O AJUIZAMENTO E O
ENCERRAMENTO DA INSTRUÇÃO - 2ª VARA DO
TRABALHO DE RIO VERDE**

Sem magistrado

ORDINÁRIO

Qtd	Prazo Médio
924	300,23

Nr. Processo	Ajuiz.	nc. Instruça	Prazo
RTOOrd - 0010646-72.2016.5.18.0102	11/05/16	05/04/17	329
RTOOrd - 0010649-27.2016.5.18.0102	12/05/16	31/03/17	323
RTOOrd - 0010652-45.2017.5.18.0102	18/05/17	20/06/17	33
RTOOrd - 0010652-79.2016.5.18.0102	12/05/16	31/01/17	264
RTOOrd - 0010653-64.2016.5.18.0102	12/05/16	31/03/17	323
RTOOrd - 0010654-15.2017.5.18.0102	18/05/17	14/07/17	57
RTOOrd - 0010654-49.2016.5.18.0102	13/05/16	24/03/17	315
RTOOrd - 0010655-97.2017.5.18.0102	18/05/17	07/06/17	20
RTOOrd - 0010656-19.2016.5.18.0102	13/05/16	18/01/17	250
RTOOrd - 0010656-19.2016.5.18.0102	13/05/16	28/07/17	441
RTOOrd - 0010656-82.2017.5.18.0102	18/05/17	31/05/17	13
RTOOrd - 0010657-04.2016.5.18.0102	13/05/16	04/07/17	417
RTOOrd - 0010659-08.2015.5.18.0102	11/05/15	19/07/17	800
RTOOrd - 0010660-56.2016.5.18.0102	15/05/16	25/01/17	255
RTOOrd - 0010667-76.2015.5.18.0104	20/07/15	24/01/17	554
RTOOrd - 0010668-96.2017.5.18.0102	19/05/17	27/06/17	39
RTOOrd - 0010671-51.2017.5.18.0102	19/05/17	31/05/17	12
RTOOrd - 0010677-58.2017.5.18.0102	23/05/17	12/06/17	20
RTOOrd - 0010680-13.2017.5.18.0102	23/05/17	07/06/17	15
RTOOrd - 0010680-47.2016.5.18.0102	19/05/16	22/03/17	307
RTOOrd - 0010682-17.2016.5.18.0102	20/05/16	10/03/17	294
RTOOrd - 0010684-84.2016.5.18.0102	20/05/16	22/06/17	398
RTOOrd - 0010688-24.2016.5.18.0102	21/05/16	05/04/17	319
RTOOrd - 0010688-24.2016.5.18.0102	21/05/16	06/04/17	320
RTOOrd - 0010690-57.2017.5.18.0102	24/05/17	27/06/17	34

Legenda:

Ajuiz. Data do Ajuizamento;

Enc. da Instrução: Data da conclusão para proferir sentença;

Prazo: Quantidade de dias decorridos do ajuizamento até o encerramento da instrução.



PRAZO MÉDIO ENTRE O AJUIZAMENTO E O ENCERRAMENTO DA INSTRUÇÃO - 2ª VARA DO TRABALHO DE RIO VERDE

Sem magistrado

ORDINÁRIO

Qtd	Prazo Médio
924	300,23

Nr. Processo	Ajuiz.	nc. Instruça	Prazo
RTOrd - 0010691-76.2016.5.18.0102	21/05/16	13/03/17	296
RTOrd - 0010696-64.2017.5.18.0102	25/05/17	30/05/17	5
RTOrd - 0010697-83.2016.5.18.0102	23/05/16	15/03/17	296
RTOrd - 0010699-53.2016.5.18.0102	23/05/16	07/02/17	260
RTOrd - 0010700-04.2017.5.18.0102	26/05/17	30/05/17	4
RTOrd - 0010701-23.2016.5.18.0102	24/05/16	21/02/17	273
RTOrd - 0010705-60.2016.5.18.0102	24/05/16	17/03/17	297
RTOrd - 0010709-97.2016.5.18.0102	25/05/16	29/06/17	400
RTOrd - 0010710-82.2016.5.18.0102	25/05/16	07/04/17	317
RTOrd - 0010711-33.2017.5.18.0102	29/05/17	12/06/17	14
RTOrd - 0010711-67.2016.5.18.0102	25/05/16	19/06/17	390
RTOrd - 0010713-37.2016.5.18.0102	27/05/16	03/02/17	252
RTOrd - 0010714-22.2016.5.18.0102	27/05/16	29/05/17	367
RTOrd - 0010716-86.2016.5.18.0103	22/06/16	11/01/17	203
RTOrd - 0010717-45.2014.5.18.0102	16/04/14	07/02/17	1.028
RTOrd - 0010717-74.2016.5.18.0102	27/05/16	20/03/17	297
RTOrd - 0010718-25.2017.5.18.0102	30/05/17	12/06/17	13
RTOrd - 0010723-47.2017.5.18.0102	30/05/17	12/06/17	13
RTOrd - 0010724-32.2017.5.18.0102	30/05/17	21/06/17	22
RTOrd - 0010724-66.2016.5.18.0102	30/05/16	09/06/17	375
RTOrd - 0010727-21.2016.5.18.0102	30/05/16	05/07/17	401
RTOrd - 0010730-73.2016.5.18.0102	31/05/16	30/01/17	244
RTOrd - 0010733-28.2016.5.18.0102	01/06/16	07/07/17	401
RTOrd - 0010734-76.2017.5.18.0102	01/06/17	20/06/17	19
RTOrd - 0010736-80.2016.5.18.0102	01/06/16	19/05/17	352

Legenda:

Ajuiz. Data do Ajuizamento;

Enc. da Instrução: Data da conclusão para proferir sentença;

Prazo: Quantidade de dias decorridos do ajuizamento até o encerramento da instrução.



PRAZO MÉDIO ENTRE O AJUIZAMENTO E O ENCERRAMENTO DA INSTRUÇÃO - 2ª VARA DO TRABALHO DE RIO VERDE

Sem magistrado

ORDINÁRIO

Qtd	Prazo Médio
924	300,23

Nr. Processo	Ajuiz.	nc. Instruça	Prazo
RTOOrd - 0010737-02.2015.5.18.0102	23/05/15	13/03/17	660
RTOOrd - 0010737-31.2017.5.18.0102	01/06/17	13/06/17	12
RTOOrd - 0010737-65.2016.5.18.0102	01/06/16	25/01/17	238
RTOOrd - 0010738-50.2016.5.18.0102	01/06/16	08/02/17	252
RTOOrd - 0010738-50.2016.5.18.0102	01/06/16	02/06/17	366
RTOOrd - 0010742-53.2017.5.18.0102	03/06/17	28/06/17	25
RTOOrd - 0010748-60.2017.5.18.0102	05/06/17	21/06/17	16
RTOOrd - 0010753-53.2015.5.18.0102	27/05/15	19/05/17	723
RTOOrd - 0010754-67.2017.5.18.0102	06/06/17	21/06/17	15
RTOOrd - 0010756-71.2016.5.18.0102	04/06/16	04/07/17	395
RTOOrd - 0010757-56.2016.5.18.0102	04/06/16	11/04/17	311
RTOOrd - 0010759-60.2015.5.18.0102	28/05/15	15/05/17	718
RTOOrd - 0010765-33.2016.5.18.0102	06/06/16	04/05/17	332
RTOOrd - 0010766-52.2015.5.18.0102	31/05/15	01/02/17	612
RTOOrd - 0010766-75.2017.5.18.0104	12/06/17	28/06/17	16
RTOOrd - 0010767-03.2016.5.18.0102	06/06/16	03/02/17	242
RTOOrd - 0010767-03.2016.5.18.0102	06/06/16	03/03/17	270
RTOOrd - 0010767-66.2017.5.18.0102	08/06/17	22/06/17	14
RTOOrd - 0010774-92.2016.5.18.0102	07/06/16	05/04/17	302
RTOOrd - 0010778-32.2016.5.18.0102	07/06/16	12/02/17	250
RTOOrd - 0010778-32.2016.5.18.0102	07/06/16	03/03/17	269
RTOOrd - 0010778-95.2017.5.18.0102	12/06/17	28/06/17	16
RTOOrd - 0010783-20.2017.5.18.0102	13/06/17	28/06/17	15
RTOOrd - 0010785-24.2016.5.18.0102	08/06/16	30/03/17	295
RTOOrd - 0010788-76.2016.5.18.0102	09/06/16	20/02/17	256

Legenda:

Ajuiz. Data do Ajuizamento;

Enc. da Instrução: Data da conclusão para proferir sentença;

Prazo: Quantidade de dias decorridos do ajuizamento até o encerramento da instrução.



PRAZO MÉDIO ENTRE O AJUIZAMENTO E O ENCERRAMENTO DA INSTRUÇÃO - 2ª VARA DO TRABALHO DE RIO VERDE

Sem magistrado

ORDINÁRIO

Qtd	Prazo Médio
924	300,23

Nr. Processo	Ajuiz.	nc. Instruçã	Prazo
RTOrd - 0010789-61.2016.5.18.0102	09/06/16	20/04/17	315
RTOrd - 0010794-20.2015.5.18.0102	05/06/15	14/03/17	648
RTOrd - 0010794-49.2017.5.18.0102	17/06/17	11/07/17	24
RTOrd - 0010794-83.2016.5.18.0102	10/06/16	23/03/17	286
RTOrd - 0010796-53.2016.5.18.0102	10/06/16	19/05/17	343
RTOrd - 0010799-08.2016.5.18.0102	11/06/16	09/03/17	271
RTOrd - 0010800-90.2016.5.18.0102	11/06/16	09/05/17	332
RTOrd - 0010803-11.2017.5.18.0102	19/06/17	04/07/17	15
RTOrd - 0010803-45.2016.5.18.0102	13/06/16	20/06/17	372
RTOrd - 0010805-78.2017.5.18.0102	20/06/17	04/07/17	14
RTOrd - 0010810-03.2017.5.18.0102	20/06/17	04/07/17	14
RTOrd - 0010812-41.2015.5.18.0102	09/06/15	25/01/17	596
RTOrd - 0010812-70.2017.5.18.0102	21/06/17	04/07/17	13
RTOrd - 0010814-74.2016.5.18.0102	14/06/16	14/06/17	365
RTOrd - 0010815-59.2016.5.18.0102	14/06/16	25/01/17	225
RTOrd - 0010819-96.2016.5.18.0102	15/06/16	26/06/17	376
RTOrd - 0010824-21.2016.5.18.0102	16/06/16	13/01/17	211
RTOrd - 0010825-69.2017.5.18.0102	24/06/17	12/07/17	18
RTOrd - 0010826-25.2015.5.18.0102	12/06/15	24/02/17	623
RTOrd - 0010827-39.2017.5.18.0102	26/06/17	12/07/17	16
RTOrd - 0010827-73.2016.5.18.0102	16/06/16	28/06/17	377
RTOrd - 0010829-43.2016.5.18.0102	16/06/16	14/02/17	243
RTOrd - 0010830-62.2015.5.18.0102	12/06/15	24/07/17	773
RTOrd - 0010832-95.2016.5.18.0102	17/06/16	30/03/17	286
RTOrd - 0010833-46.2017.5.18.0102	28/06/17	14/07/17	16

Legenda:

Ajuiz. Data do Ajuizamento;

Enc. da Instrução: Data da conclusão para proferir sentença;

Prazo: Quantidade de dias decorridos do ajuizamento até o encerramento da instrução.



**PRAZO MÉDIO ENTRE O AJUIZAMENTO E O
ENCERRAMENTO DA INSTRUÇÃO - 2ª VARA DO
TRABALHO DE RIO VERDE**

Sem magistrado

ORDINÁRIO

Qtd	Prazo Médio
924	300,23

Nr. Processo	Ajuiz.	nc. Instruça	Prazo
RTOrd - 0010834-65.2016.5.18.0102	17/06/16	28/07/17	406
RTOrd - 0010840-38.2017.5.18.0102	28/06/17	26/07/17	28
RTOrd - 0010842-08.2017.5.18.0102	29/06/17	26/07/17	27
RTOrd - 0010843-90.2017.5.18.0102	29/06/17	14/07/17	15
RTOrd - 0010844-12.2016.5.18.0102	21/06/16	12/07/17	386
RTOrd - 0010846-45.2017.5.18.0102	03/07/17	26/07/17	23
RTOrd - 0010847-30.2017.5.18.0102	03/07/17	26/07/17	23
RTOrd - 0010847-35.2014.5.18.0102	09/05/14	25/04/17	1.082
RTOrd - 0010848-15.2017.5.18.0102	03/07/17	26/07/17	23
RTOrd - 0010849-97.2017.5.18.0102	03/07/17	26/07/17	23
RTOrd - 0010851-04.2016.5.18.0102	22/06/16	14/07/17	387
RTOrd - 0010855-41.2016.5.18.0102	22/06/16	06/04/17	288
RTOrd - 0010857-45.2015.5.18.0102	17/06/15	14/02/17	608
RTOrd - 0010859-78.2016.5.18.0102	23/06/16	31/05/17	342
RTOrd - 0010861-14.2017.5.18.0102	05/07/17	24/07/17	19
RTOrd - 0010862-67.2015.5.18.0102	18/06/15	08/02/17	601
RTOrd - 0010867-55.2016.5.18.0102	24/06/16	11/04/17	291
RTOrd - 0010868-40.2016.5.18.0102	24/06/16	03/04/17	283
RTOrd - 0010870-10.2016.5.18.0102	24/06/16	17/03/17	266
RTOrd - 0010871-29.2015.5.18.0102	19/06/15	12/02/17	604
RTOrd - 0010873-62.2016.5.18.0102	26/06/16	08/05/17	316
RTOrd - 0010875-95.2017.5.18.0102	08/07/17	26/07/17	18
RTOrd - 0010876-17.2016.5.18.0102	27/06/16	30/03/17	276
RTOrd - 0010877-65.2017.5.18.0102	10/07/17	25/07/17	15
RTOrd - 0010878-78.2016.5.18.0104	28/06/16	18/01/17	204

Legenda:

Ajuiz. Data do Ajuizamento;

Enc. da Instrução: Data da conclusão para proferir sentença;

Prazo: Quantidade de dias decorridos do ajuizamento até o encerramento da instrução.



**PRAZO MÉDIO ENTRE O AJUIZAMENTO E O
ENCERRAMENTO DA INSTRUÇÃO - 2ª VARA DO
TRABALHO DE RIO VERDE**

Sem magistrado

ORDINÁRIO

Qtd	Prazo Médio
924	300,23

Nr. Processo	Ajuiz.	nc. Instruça	Prazo
RTOOrd - 0010881-39.2016.5.18.0102	28/06/16	18/01/17	204
RTOOrd - 0010881-73.2015.5.18.0102	23/06/15	07/02/17	595
RTOOrd - 0010884-91.2016.5.18.0102	29/06/16	07/06/17	343
RTOOrd - 0010885-76.2016.5.18.0102	29/06/16	17/04/17	292
RTOOrd - 0010901-61.2015.5.18.0103	27/10/15	01/02/17	463
RTOOrd - 0010905-33.2017.5.18.0102	18/07/17	25/07/17	7
RTOOrd - 0010917-18.2015.5.18.0102	30/06/15	14/02/17	595
RTOOrd - 0010918-66.2016.5.18.0102	29/06/16	25/04/17	300
RTOOrd - 0010919-51.2016.5.18.0102	29/06/16	06/02/17	222
RTOOrd - 0010920-36.2016.5.18.0102	29/06/16	05/05/17	310
RTOOrd - 0010920-36.2016.5.18.0102	29/06/16	19/05/17	324
RTOOrd - 0010921-21.2016.5.18.0102	30/06/16	03/04/17	277
RTOOrd - 0010922-40.2015.5.18.0102	01/07/15	19/04/17	658
RTOOrd - 0010923-25.2015.5.18.0102	01/07/15	24/04/17	663
RTOOrd - 0010923-88.2016.5.18.0102	30/06/16	01/02/17	216
RTOOrd - 0010925-29.2014.5.18.0102	21/05/14	22/05/17	1.097
RTOOrd - 0010927-62.2015.5.18.0102	01/07/15	09/06/17	709
RTOOrd - 0010930-17.2015.5.18.0102	02/07/15	06/04/17	644
RTOOrd - 0010932-50.2016.5.18.0102	01/07/16	09/03/17	251
RTOOrd - 0010934-20.2016.5.18.0102	02/07/16	05/04/17	277
RTOOrd - 0010936-24.2015.5.18.0102	03/07/15	18/07/17	746
RTOOrd - 0010943-16.2015.5.18.0102	06/07/15	07/04/17	641
RTOOrd - 0010944-98.2015.5.18.0102	06/07/15	28/04/17	662
RTOOrd - 0010944-98.2015.5.18.0102	06/07/15	23/06/17	718
RTOOrd - 0010946-34.2016.5.18.0102	05/07/16	25/01/17	204

Legenda:

Ajuiz. Data do Ajuizamento;

Enc. da Instrução: Data da conclusão para proferir sentença;

Prazo: Quantidade de dias decorridos do ajuizamento até o encerramento da instrução.



**PRAZO MÉDIO ENTRE O AJUIZAMENTO E O
ENCERRAMENTO DA INSTRUÇÃO - 2ª VARA DO
TRABALHO DE RIO VERDE**

Sem magistrado

ORDINÁRIO

Qtd	Prazo Médio
924	300,23

Nr. Processo	Ajuiz.	nc. Instruçã	Prazo
RTOrd - 0010953-26.2016.5.18.0102	05/07/16	03/05/17	302
RTOrd - 0010954-45.2015.5.18.0102	09/07/15	12/06/17	704
RTOrd - 0010957-63.2016.5.18.0102	06/07/16	25/01/17	203
RTOrd - 0010962-85.2016.5.18.0102	07/07/16	12/01/17	189
RTOrd - 0010964-55.2016.5.18.0102	07/07/16	24/02/17	232
RTOrd - 0010964-55.2016.5.18.0102	07/07/16	15/03/17	251
RTOrd - 0010965-40.2016.5.18.0102	07/07/16	25/01/17	202
RTOrd - 0010965-40.2016.5.18.0102	07/07/16	24/03/17	260
RTOrd - 0010968-92.2016.5.18.0102	08/07/16	27/06/17	354
RTOrd - 0010972-32.2016.5.18.0102	08/07/16	21/03/17	256
RTOrd - 0010973-17.2016.5.18.0102	08/07/16	19/07/17	376
RTOrd - 0010976-69.2016.5.18.0102	11/07/16	23/01/17	196
RTOrd - 0010978-73.2015.5.18.0102	16/07/15	13/06/17	698
RTOrd - 0010986-16.2016.5.18.0102	12/07/16	17/03/17	248
RTOrd - 0010987-98.2016.5.18.0102	12/07/16	05/07/17	358
RTOrd - 0010991-38.2016.5.18.0102	13/07/16	26/05/17	317
RTOrd - 0010997-45.2016.5.18.0102	14/07/16	19/05/17	309
RTOrd - 0010999-49.2015.5.18.0102	22/07/15	13/02/17	572
RTOrd - 0011003-86.2015.5.18.0102	22/07/15	12/07/17	721
RTOrd - 0011004-37.2016.5.18.0102	15/07/16	14/03/17	242
RTOrd - 0011013-33.2015.5.18.0102	24/07/15	26/06/17	703
RTOrd - 0011014-81.2016.5.18.0102	19/07/16	10/02/17	206
RTOrd - 0011022-92.2015.5.18.0102	28/07/15	05/05/17	647
RTOrd - 0011022-92.2015.5.18.0102	28/07/15	05/05/17	647
RTOrd - 0011024-28.2016.5.18.0102	20/07/16	22/06/17	337

Legenda:

Ajuiz. Data do Ajuizamento;

Enc. da Instrução: Data da conclusão para proferir sentença;

Prazo: Quantidade de dias decorridos do ajuizamento até o encerramento da instrução.



PRAZO MÉDIO ENTRE O AJUIZAMENTO E O ENCERRAMENTO DA INSTRUÇÃO - 2ª VARA DO TRABALHO DE RIO VERDE

Sem magistrado

ORDINÁRIO

Qtd	Prazo Médio
924	300,23

Nr. Processo	Ajuiz.	nc. Instruçã	Prazo
RTOOrd - 0011024-62.2015.5.18.0102	29/07/15	17/05/17	658
RTOOrd - 0011025-47.2015.5.18.0102	29/07/15	04/04/17	615
RTOOrd - 0011027-80.2016.5.18.0102	21/07/16	27/06/17	341
RTOOrd - 0011029-50.2016.5.18.0102	21/07/16	12/05/17	295
RTOOrd - 0011029-50.2016.5.18.0102	21/07/16	19/05/17	302
RTOOrd - 0011036-42.2016.5.18.0102	22/07/16	09/05/17	291
RTOOrd - 0011038-12.2016.5.18.0102	24/07/16	11/04/17	261
RTOOrd - 0011039-94.2016.5.18.0102	24/07/16	19/05/17	299
RTOOrd - 0011042-49.2016.5.18.0102	24/07/16	28/06/17	339
RTOOrd - 0011048-56.2016.5.18.0102	25/07/16	26/01/17	185
RTOOrd - 0011049-41.2016.5.18.0102	25/07/16	13/02/17	203
RTOOrd - 0011051-11.2016.5.18.0102	25/07/16	06/03/17	224
RTOOrd - 0011056-64.2015.5.18.0103	25/11/15	24/03/17	485
RTOOrd - 0011057-18.2016.5.18.0102	27/07/16	24/02/17	212
RTOOrd - 0011059-22.2015.5.18.0102	07/08/15	11/01/17	523
RTOOrd - 0011060-41.2014.5.18.0102	12/06/14	18/04/17	1.041
RTOOrd - 0011063-25.2016.5.18.0102	27/07/16	24/02/17	212
RTOOrd - 0011066-77.2016.5.18.0102	28/07/16	31/03/17	246
RTOOrd - 0011068-47.2016.5.18.0102	28/07/16	05/04/17	251
RTOOrd - 0011070-17.2016.5.18.0102	28/07/16	19/05/17	295
RTOOrd - 0011072-55.2014.5.18.0102	13/06/14	12/07/17	1.125
RTOOrd - 0011075-39.2016.5.18.0102	29/07/16	14/02/17	200
RTOOrd - 0011075-73.2015.5.18.0102	10/08/15	02/05/17	631
RTOOrd - 0011076-24.2016.5.18.0102	01/08/16	26/01/17	178
RTOOrd - 0011082-31.2016.5.18.0102	01/08/16	30/06/17	333

Legenda:

Ajuiz. Data do Ajuizamento;

Enc. da Instrução: Data da conclusão para proferir sentença;

Prazo: Quantidade de dias decorridos do ajuizamento até o encerramento da instrução.



PRAZO MÉDIO ENTRE O AJUIZAMENTO E O ENCERRAMENTO DA INSTRUÇÃO - 2ª VARA DO TRABALHO DE RIO VERDE

Sem magistrado

ORDINÁRIO

Qtd	Prazo Médio
924	300,23

Nr. Processo	Ajuiz.	nc. Instruçã	Prazo
RTOOrd - 0011082-31.2016.5.18.0102	01/08/16	18/07/17	351
RTOOrd - 0011084-98.2016.5.18.0102	01/08/16	29/06/17	332
RTOOrd - 0011088-38.2016.5.18.0102	02/08/16	28/07/17	360
RTOOrd - 0011091-90.2016.5.18.0102	02/08/16	07/04/17	248
RTOOrd - 0011095-30.2016.5.18.0102	03/08/16	07/03/17	216
RTOOrd - 0011099-67.2016.5.18.0102	03/08/16	14/02/17	195
RTOOrd - 0011100-52.2016.5.18.0102	03/08/16	11/04/17	251
RTOOrd - 0011101-37.2016.5.18.0102	03/08/16	13/01/17	163
RTOOrd - 0011103-41.2015.5.18.0102	17/08/15	22/03/17	583
RTOOrd - 0011106-30.2014.5.18.0102	19/06/14	10/03/17	995
RTOOrd - 0011110-96.2016.5.18.0102	04/08/16	07/04/17	246
RTOOrd - 0011113-22.2014.5.18.0102	20/06/14	05/07/17	1.111
RTOOrd - 0011121-62.2015.5.18.0102	19/08/15	16/03/17	575
RTOOrd - 0011122-47.2015.5.18.0102	19/08/15	04/07/17	685
RTOOrd - 0011123-03.2013.5.18.0102	29/05/13	21/02/17	1.364
RTOOrd - 0011123-03.2013.5.18.0102	29/05/13	14/03/17	1.385
RTOOrd - 0011125-65.2016.5.18.0102	09/08/16	17/03/17	220
RTOOrd - 0011131-72.2016.5.18.0102	10/08/16	24/03/17	226
RTOOrd - 0011131-72.2016.5.18.0102	10/08/16	24/03/17	226
RTOOrd - 0011137-16.2015.5.18.0102	21/08/15	12/07/17	691
RTOOrd - 0011138-64.2016.5.18.0102	11/08/16	10/07/17	333
RTOOrd - 0011140-34.2016.5.18.0102	11/08/16	07/04/17	239
RTOOrd - 0011143-86.2016.5.18.0102	12/08/16	13/03/17	213
RTOOrd - 0011147-60.2015.5.18.0102	21/08/15	03/05/17	621
RTOOrd - 0011149-93.2016.5.18.0102	15/08/16	24/01/17	162

Legenda:

Ajuiz. Data do Ajuizamento;

Enc. da Instrução: Data da conclusão para proferir sentença;

Prazo: Quantidade de dias decorridos do ajuizamento até o encerramento da instrução.



**PRAZO MÉDIO ENTRE O AJUIZAMENTO E O
ENCERRAMENTO DA INSTRUÇÃO - 2ª VARA DO
TRABALHO DE RIO VERDE**

Sem magistrado

ORDINÁRIO

Qtd	Prazo Médio
924	300,23

Nr. Processo	Ajuiz.	nc. Instruçã	Prazo
RTOOrd - 0011155-03.2016.5.18.0102	15/08/16	12/05/17	270
RTOOrd - 0011157-70.2016.5.18.0102	16/08/16	10/05/17	267
RTOOrd - 0011158-55.2016.5.18.0102	16/08/16	08/06/17	296
RTOOrd - 0011163-77.2016.5.18.0102	17/08/16	26/01/17	162
RTOOrd - 0011166-32.2016.5.18.0102	17/08/16	20/07/17	337
RTOOrd - 0011169-84.2016.5.18.0102	18/08/16	04/04/17	229
RTOOrd - 0011170-69.2016.5.18.0102	18/08/16	19/06/17	305
RTOOrd - 0011174-09.2016.5.18.0102	18/08/16	26/04/17	251
RTOOrd - 0011179-65.2015.5.18.0102	31/08/15	28/04/17	606
RTOOrd - 0011185-38.2016.5.18.0102	20/08/16	27/06/17	311
RTOOrd - 0011186-57.2015.5.18.0102	01/09/15	24/02/17	542
RTOOrd - 0011187-42.2015.5.18.0102	01/09/15	24/03/17	570
RTOOrd - 0011187-42.2015.5.18.0102	01/09/15	17/04/17	594
RTOOrd - 0011189-75.2016.5.18.0102	22/08/16	13/06/17	295
RTOOrd - 0011190-60.2016.5.18.0102	22/08/16	29/06/17	311
RTOOrd - 0011191-79.2015.5.18.0102	02/09/15	03/04/17	579
RTOOrd - 0011192-30.2016.5.18.0102	23/08/16	13/07/17	324
RTOOrd - 0011196-04.2015.5.18.0102	03/09/15	14/03/17	558
RTOOrd - 0011198-71.2015.5.18.0102	03/09/15	03/04/17	578
RTOOrd - 0011201-89.2016.5.18.0102	24/08/16	04/07/17	314
RTOOrd - 0011204-78.2015.5.18.0102	04/09/15	07/07/17	672
RTOOrd - 0011207-96.2016.5.18.0102	26/08/16	16/03/17	202
RTOOrd - 0011218-28.2016.5.18.0102	29/08/16	04/04/17	218
RTOOrd - 0011227-24.2015.5.18.0102	11/09/15	10/04/17	577
RTOOrd - 0011233-31.2015.5.18.0102	14/09/15	12/02/17	517

Legenda:

Ajuiz. Data do Ajuizamento;

Enc. da Instrução: Data da conclusão para proferir sentença;

Prazo: Quantidade de dias decorridos do ajuizamento até o encerramento da instrução.



PRAZO MÉDIO ENTRE O AJUIZAMENTO E O ENCERRAMENTO DA INSTRUÇÃO - 2ª VARA DO TRABALHO DE RIO VERDE

Sem magistrado

ORDINÁRIO

Qtd	Prazo Médio
924	300,23

Nr. Processo	Ajuiz.	nc. Instruçã	Prazo
RTOOrd - 0011234-16.2015.5.18.0102	15/09/15	22/03/17	554
RTOOrd - 0011236-62.2015.5.18.0012	27/10/15	18/01/17	449
RTOOrd - 0011237-68.2015.5.18.0102	15/09/15	06/04/17	569
RTOOrd - 0011241-71.2016.5.18.0102	01/09/16	22/04/17	233
RTOOrd - 0011248-97.2015.5.18.0102	17/09/15	25/04/17	586
RTOOrd - 0011254-70.2016.5.18.0102	05/09/16	05/05/17	242
RTOOrd - 0011255-52.2016.5.18.0103	29/09/16	31/01/17	124
RTOOrd - 0011260-48.2014.5.18.0102	15/07/14	22/03/17	981
RTOOrd - 0011261-62.2016.5.18.0102	06/09/16	20/07/17	317
RTOOrd - 0011262-47.2016.5.18.0102	06/09/16	17/05/17	253
RTOOrd - 0011262-81.2015.5.18.0102	21/09/15	22/03/17	548
RTOOrd - 0011263-66.2015.5.18.0102	22/09/15	26/04/17	582
RTOOrd - 0011265-02.2016.5.18.0102	06/09/16	27/06/17	294
RTOOrd - 0011273-76.2016.5.18.0102	09/09/16	17/03/17	189
RTOOrd - 0011280-68.2016.5.18.0102	09/09/16	22/04/17	225
RTOOrd - 0011281-47.2016.5.18.0104	22/09/16	24/01/17	124
RTOOrd - 0011281-87.2015.5.18.0102	24/09/15	02/02/17	497
RTOOrd - 0011282-38.2016.5.18.0102	10/09/16	24/02/17	167
RTOOrd - 0011282-38.2016.5.18.0102	10/09/16	30/03/17	201
RTOOrd - 0011286-75.2016.5.18.0102	12/09/16	02/06/17	263
RTOOrd - 0011288-45.2016.5.18.0102	13/09/16	14/02/17	154
RTOOrd - 0011289-30.2016.5.18.0102	13/09/16	17/03/17	185
RTOOrd - 0011291-34.2015.5.18.0102	25/09/15	02/05/17	585
RTOOrd - 0011293-67.2016.5.18.0102	13/09/16	07/04/17	206
RTOOrd - 0011294-52.2016.5.18.0102	14/09/16	22/05/17	250

Legenda:

Ajuiz. Data do Ajuizamento;

Enc. da Instrução: Data da conclusão para proferir sentença;

Prazo: Quantidade de dias decorridos do ajuizamento até o encerramento da instrução.



PRAZO MÉDIO ENTRE O AJUIZAMENTO E O ENCERRAMENTO DA INSTRUÇÃO - 2ª VARA DO TRABALHO DE RIO VERDE

Sem magistrado

ORDINÁRIO

Qtd	Prazo Médio
924	300,23

Nr. Processo	Ajuiz.	nc. Instruça	Prazo
RTOOrd - 0011295-37.2016.5.18.0102	14/09/16	21/06/17	280
RTOOrd - 0011299-11.2015.5.18.0102	27/09/15	17/02/17	509
RTOOrd - 0011301-44.2016.5.18.0102	15/09/16	20/04/17	217
RTOOrd - 0011304-33.2015.5.18.0102	29/09/15	10/05/17	589
RTOOrd - 0011306-03.2015.5.18.0102	29/09/15	07/03/17	525
RTOOrd - 0011306-66.2016.5.18.0102	16/09/16	20/03/17	185
RTOOrd - 0011308-36.2016.5.18.0102	16/09/16	18/05/17	244
RTOOrd - 0011314-14.2014.5.18.0102	23/07/14	23/02/17	946
RTOOrd - 0011314-43.2016.5.18.0102	19/09/16	25/01/17	128
RTOOrd - 0011316-47.2015.5.18.0102	01/10/15	25/05/17	602
RTOOrd - 0011320-21.2014.5.18.0102	24/07/14	14/02/17	936
RTOOrd - 0011321-69.2015.5.18.0102	02/10/15	10/03/17	525
RTOOrd - 0011322-88.2014.5.18.0102	24/07/14	11/01/17	902
RTOOrd - 0011326-57.2016.5.18.0102	20/09/16	09/06/17	262
RTOOrd - 0011327-76.2015.5.18.0102	05/10/15	08/02/17	492
RTOOrd - 0011333-49.2016.5.18.0102	21/09/16	13/07/17	295
RTOOrd - 0011334-68.2015.5.18.0102	06/10/15	23/05/17	595
RTOOrd - 0011335-53.2015.5.18.0102	07/10/15	24/02/17	506
RTOOrd - 0011339-56.2016.5.18.0102	21/09/16	02/06/17	254
RTOOrd - 0011341-26.2016.5.18.0102	22/09/16	29/05/17	249
RTOOrd - 0011342-11.2016.5.18.0102	22/09/16	25/01/17	125
RTOOrd - 0011342-45.2015.5.18.0102	07/10/15	22/04/17	563
RTOOrd - 0011347-33.2016.5.18.0102	22/09/16	08/06/17	259
RTOOrd - 0011348-18.2016.5.18.0102	22/09/16	19/05/17	239
RTOOrd - 0011350-22.2015.5.18.0102	08/10/15	20/03/17	529

Legenda:

Ajuiz. Data do Ajuizamento;

Enc. da Instrução: Data da conclusão para proferir sentença;

Prazo: Quantidade de dias decorridos do ajuizamento até o encerramento da instrução.



PRAZO MÉDIO ENTRE O AJUIZAMENTO E O ENCERRAMENTO DA INSTRUÇÃO - 2ª VARA DO TRABALHO DE RIO VERDE

Sem magistrado

ORDINÁRIO

Qtd	Prazo Médio
924	300,23

Nr. Processo	Ajuiz.	nc. Instruçã	Prazo
RTOrd - 0011356-92.2016.5.18.0102	24/09/16	08/07/17	287
RTOrd - 0011357-77.2016.5.18.0102	26/09/16	01/06/17	248
RTOrd - 0011358-78.2015.5.18.0011	02/09/15	19/06/17	656
RTOrd - 0011359-47.2016.5.18.0102	27/09/16	24/02/17	150
RTOrd - 0011361-17.2016.5.18.0102	27/09/16	27/01/17	122
RTOrd - 0011362-02.2016.5.18.0102	27/09/16	03/05/17	218
RTOrd - 0011365-54.2016.5.18.0102	27/09/16	03/05/17	218
RTOrd - 0011371-61.2016.5.18.0102	28/09/16	30/01/17	124
RTOrd - 0011372-46.2016.5.18.0102	28/09/16	10/04/17	194
RTOrd - 0011373-65.2015.5.18.0102	13/10/15	31/03/17	535
RTOrd - 0011376-83.2016.5.18.0102	29/09/16	04/07/17	278
RTOrd - 0011379-38.2016.5.18.0102	29/09/16	27/06/17	271
RTOrd - 0011379-72.2015.5.18.0102	13/10/15	09/02/17	485
RTOrd - 0011381-42.2015.5.18.0102	14/10/15	15/03/17	518
RTOrd - 0011382-90.2016.5.18.0102	29/09/16	17/05/17	230
RTOrd - 0011385-45.2016.5.18.0102	30/09/16	07/07/17	280
RTOrd - 0011388-97.2016.5.18.0102	30/09/16	27/07/17	300
RTOrd - 0011389-82.2016.5.18.0102	30/09/16	17/05/17	229
RTOrd - 0011390-07.2015.5.18.0101	09/05/16	13/06/17	400
RTOrd - 0011390-67.2016.5.18.0102	30/09/16	24/04/17	206
RTOrd - 0011391-86.2015.5.18.0102	15/10/15	19/06/17	613
RTOrd - 0011396-74.2016.5.18.0102	30/09/16	24/02/17	147
RTOrd - 0011399-29.2016.5.18.0102	01/10/16	24/02/17	146
RTOrd - 0011400-82.2014.5.18.0102	08/08/14	17/02/17	924
RTOrd - 0011401-96.2016.5.18.0102	01/10/16	12/04/17	193

Legenda:

Ajuiz. Data do Ajuizamento;

Enc. da Instrução: Data da conclusão para proferir sentença;

Prazo: Quantidade de dias decorridos do ajuizamento até o encerramento da instrução.



PRAZO MÉDIO ENTRE O AJUIZAMENTO E O ENCERRAMENTO DA INSTRUÇÃO - 2ª VARA DO TRABALHO DE RIO VERDE

Sem magistrado

ORDINÁRIO

Qtd	Prazo Médio
924	300,23

Nr. Processo	Ajuiz.	nc. Instruçã	Prazo
RTOOrd - 0011407-06.2016.5.18.0102	03/10/16	09/06/17	249
RTOOrd - 0011408-88.2016.5.18.0102	03/10/16	29/06/17	269
RTOOrd - 0011411-43.2016.5.18.0102	04/10/16	15/02/17	134
RTOOrd - 0011411-43.2016.5.18.0102	04/10/16	03/03/17	150
RTOOrd - 0011412-22.2016.5.18.0104	05/10/16	30/03/17	176
RTOOrd - 0011413-13.2016.5.18.0102	04/10/16	11/05/17	219
RTOOrd - 0011414-26.2015.5.18.0104	03/11/15	10/02/17	465
RTOOrd - 0011415-80.2016.5.18.0102	04/10/16	23/03/17	170
RTOOrd - 0011418-35.2016.5.18.0102	05/10/16	28/04/17	205
RTOOrd - 0011419-20.2016.5.18.0102	05/10/16	04/05/17	211
RTOOrd - 0011423-57.2016.5.18.0102	06/10/16	01/06/17	238
RTOOrd - 0011425-27.2016.5.18.0102	06/10/16	24/02/17	141
RTOOrd - 0011427-94.2016.5.18.0102	06/10/16	03/05/17	209
RTOOrd - 0011429-64.2016.5.18.0102	07/10/16	28/04/17	203
RTOOrd - 0011434-86.2016.5.18.0102	07/10/16	23/01/17	108
RTOOrd - 0011438-26.2016.5.18.0102	07/10/16	28/04/17	203
RTOOrd - 0011439-11.2016.5.18.0102	07/10/16	03/05/17	208
RTOOrd - 0011440-30.2015.5.18.0102	27/10/15	24/02/17	486
RTOOrd - 0011443-48.2016.5.18.0102	09/10/16	01/06/17	235
RTOOrd - 0011446-03.2016.5.18.0102	10/10/16	12/04/17	184
RTOOrd - 0011447-56.2014.5.18.0102	20/08/14	31/05/17	1.015
RTOOrd - 0011447-85.2016.5.18.0102	10/10/16	18/04/17	190
RTOOrd - 0011448-70.2016.5.18.0102	11/10/16	27/01/17	108
RTOOrd - 0011449-55.2016.5.18.0102	11/10/16	11/04/17	182
RTOOrd - 0011449-89.2015.5.18.0102	29/10/15	21/03/17	509

Legenda:

Ajuiz. Data do Ajuizamento;

Enc. da Instrução: Data da conclusão para proferir sentença;

Prazo: Quantidade de dias decorridos do ajuizamento até o encerramento da instrução.



PRAZO MÉDIO ENTRE O AJUIZAMENTO E O ENCERRAMENTO DA INSTRUÇÃO - 2ª VARA DO TRABALHO DE RIO VERDE

Sem magistrado

ORDINÁRIO

Qtd	Prazo Médio
924	300,23

Nr. Processo	Ajuiz.	nc. Instruça	Prazo
RTOOrd - 0011452-10.2016.5.18.0102	12/10/16	19/05/17	219
RTOOrd - 0011452-44.2015.5.18.0102	29/10/15	08/06/17	588
RTOOrd - 0011455-62.2016.5.18.0102	13/10/16	31/05/17	230
RTOOrd - 0011456-81.2015.5.18.0102	29/10/15	08/02/17	468
RTOOrd - 0011457-32.2016.5.18.0102	13/10/16	10/03/17	148
RTOOrd - 0011457-66.2015.5.18.0102	29/10/15	27/04/17	546
RTOOrd - 0011460-89.2013.5.18.0102	02/07/13	19/01/17	1.297
RTOOrd - 0011463-39.2016.5.18.0102	14/10/16	20/04/17	188
RTOOrd - 0011464-24.2016.5.18.0102	14/10/16	20/04/17	188
RTOOrd - 0011467-76.2016.5.18.0102	17/10/16	05/06/17	231
RTOOrd - 0011468-61.2016.5.18.0102	17/10/16	09/05/17	204
RTOOrd - 0011469-46.2016.5.18.0102	17/10/16	30/06/17	256
RTOOrd - 0011469-80.2015.5.18.0102	03/11/15	06/04/17	520
RTOOrd - 0011471-50.2015.5.18.0102	04/11/15	11/01/17	434
RTOOrd - 0011472-35.2015.5.18.0102	04/11/15	21/07/17	625
RTOOrd - 0011474-68.2016.5.18.0102	17/10/16	12/05/17	207
RTOOrd - 0011475-53.2016.5.18.0102	17/10/16	25/05/17	220
RTOOrd - 0011476-38.2016.5.18.0102	17/10/16	11/07/17	267
RTOOrd - 0011476-72.2015.5.18.0102	04/11/15	21/07/17	625
RTOOrd - 0011482-45.2016.5.18.0102	18/10/16	01/06/17	226
RTOOrd - 0011483-30.2016.5.18.0102	18/10/16	26/01/17	100
RTOOrd - 0011484-15.2016.5.18.0102	18/10/16	05/06/17	230
RTOOrd - 0011485-97.2016.5.18.0102	18/10/16	02/06/17	227
RTOOrd - 0011494-59.2016.5.18.0102	20/10/16	30/06/17	253
RTOOrd - 0011497-48.2015.5.18.0102	09/11/15	20/02/17	469

Legenda:

Ajuiz. Data do Ajuizamento;

Enc. da Instrução: Data da conclusão para proferir sentença;

Prazo: Quantidade de dias decorridos do ajuizamento até o encerramento da instrução.



PRAZO MÉDIO ENTRE O AJUIZAMENTO E O ENCERRAMENTO DA INSTRUÇÃO - 2ª VARA DO TRABALHO DE RIO VERDE

Sem magistrado

ORDINÁRIO

Qtd	Prazo Médio
924	300,23

Nr. Processo	Ajuiz.	nc. Instruçã	Prazo
RTOrd - 0011498-96.2016.5.18.0102	20/10/16	05/07/17	258
RTOrd - 0011499-18.2015.5.18.0102	09/11/15	03/02/17	452
RTOrd - 0011499-18.2015.5.18.0102	09/11/15	03/03/17	480
RTOrd - 0011499-81.2016.5.18.0102	20/10/16	14/06/17	237
RTOrd - 0011502-36.2016.5.18.0102	20/10/16	31/07/17	284
RTOrd - 0011503-55.2015.5.18.0102	10/11/15	18/01/17	435
RTOrd - 0011509-28.2016.5.18.0102	21/10/16	02/06/17	224
RTOrd - 0011509-62.2015.5.18.0102	11/11/15	08/02/17	455
RTOrd - 0011511-95.2016.5.18.0102	23/10/16	24/01/17	93
RTOrd - 0011514-50.2016.5.18.0102	23/10/16	20/06/17	240
RTOrd - 0011514-50.2016.5.18.0102	23/10/16	26/06/17	246
RTOrd - 0011516-20.2016.5.18.0102	23/10/16	14/07/17	264
RTOrd - 0011517-05.2016.5.18.0102	23/10/16	20/06/17	240
RTOrd - 0011517-39.2015.5.18.0102	12/11/15	29/01/17	444
RTOrd - 0011517-73.2014.5.18.0102	02/09/14	08/02/17	890
RTOrd - 0011518-87.2016.5.18.0102	24/10/16	16/03/17	143
RTOrd - 0011519-09.2015.5.18.0102	13/11/15	29/05/17	563
RTOrd - 0011521-42.2016.5.18.0102	24/10/16	22/06/17	241
RTOrd - 0011522-27.2016.5.18.0102	24/10/16	02/06/17	221
RTOrd - 0011523-12.2016.5.18.0102	24/10/16	14/07/17	263
RTOrd - 0011524-94.2016.5.18.0102	24/10/16	14/07/17	263
RTOrd - 0011525-79.2016.5.18.0102	24/10/16	04/07/17	253
RTOrd - 0011527-49.2016.5.18.0102	24/10/16	09/05/17	197
RTOrd - 0011528-34.2016.5.18.0102	25/10/16	12/06/17	230
RTOrd - 0011530-04.2016.5.18.0102	25/10/16	21/06/17	239

Legenda:

Ajuiz. Data do Ajuizamento;

Enc. da Instrução: Data da conclusão para proferir sentença;

Prazo: Quantidade de dias decorridos do ajuizamento até o encerramento da instrução.



PRAZO MÉDIO ENTRE O AJUIZAMENTO E O ENCERRAMENTO DA INSTRUÇÃO - 2ª VARA DO TRABALHO DE RIO VERDE

Sem magistrado

ORDINÁRIO

Qtd	Prazo Médio
924	300,23

Nr. Processo	Ajuiz.	nc. Instruça	Prazo
RTOrd - 0011530-38.2015.5.18.0102	17/11/15	31/03/17	500
RTOrd - 0011531-86.2016.5.18.0102	25/10/16	30/06/17	248
RTOrd - 0011532-42.2014.5.18.0102	04/09/14	21/07/17	1.051
RTOrd - 0011534-41.2016.5.18.0102	25/10/16	13/07/17	261
RTOrd - 0011535-26.2016.5.18.0102	25/10/16	05/07/17	253
RTOrd - 0011536-11.2016.5.18.0102	25/10/16	22/06/17	240
RTOrd - 0011536-45.2015.5.18.0102	18/11/15	14/03/17	482
RTOrd - 0011538-15.2015.5.18.0102	18/11/15	21/03/17	489
RTOrd - 0011538-78.2016.5.18.0102	25/10/16	24/03/17	150
RTOrd - 0011539-60.2016.5.18.0103	22/02/17	14/03/17	20
RTOrd - 0011539-63.2016.5.18.0102	26/10/16	07/07/17	254
RTOrd - 0011540-48.2016.5.18.0102	26/10/16	03/02/17	100
RTOrd - 0011540-48.2016.5.18.0102	26/10/16	10/03/17	135
RTOrd - 0011542-18.2016.5.18.0102	26/10/16	21/06/17	238
RTOrd - 0011544-85.2016.5.18.0102	26/10/16	05/05/17	191
RTOrd - 0011544-85.2016.5.18.0102	26/10/16	16/05/17	202
RTOrd - 0011545-70.2016.5.18.0102	26/10/16	16/05/17	202
RTOrd - 0011547-40.2016.5.18.0102	27/10/16	01/06/17	217
RTOrd - 0011548-25.2016.5.18.0102	27/10/16	25/04/17	180
RTOrd - 0011549-44.2015.5.18.0102	20/11/15	04/04/17	501
RTOrd - 0011550-92.2016.5.18.0102	27/10/16	09/06/17	225
RTOrd - 0011551-14.2015.5.18.0102	20/11/15	23/01/17	430
RTOrd - 0011551-77.2016.5.18.0102	27/10/16	12/05/17	197
RTOrd - 0011552-62.2016.5.18.0102	27/10/16	23/06/17	239
RTOrd - 0011553-47.2016.5.18.0102	28/10/16	30/06/17	245

Legenda:

Ajuiz. Data do Ajuizamento;

Enc. da Instrução: Data da conclusão para proferir sentença;

Prazo: Quantidade de dias decorridos do ajuizamento até o encerramento da instrução.



PRAZO MÉDIO ENTRE O AJUIZAMENTO E O ENCERRAMENTO DA INSTRUÇÃO - 2ª VARA DO TRABALHO DE RIO VERDE

Sem magistrado

ORDINÁRIO

Qtd	Prazo Médio
924	300,23

Nr. Processo	Ajuiz.	nc. Instruçã	Prazo
RTOrd - 0011554-66.2015.5.18.0102	20/11/15	30/05/17	557
RTOrd - 0011555-17.2016.5.18.0102	28/10/16	23/05/17	207
RTOrd - 0011556-02.2016.5.18.0102	28/10/16	14/03/17	137
RTOrd - 0011558-06.2015.5.18.0102	20/11/15	16/02/17	454
RTOrd - 0011558-69.2016.5.18.0102	28/10/16	19/05/17	203
RTOrd - 0011559-54.2016.5.18.0102	28/10/16	07/07/17	252
RTOrd - 0011560-39.2016.5.18.0102	28/10/16	21/07/17	266
RTOrd - 0011561-58.2015.5.18.0102	20/11/15	11/01/17	418
RTOrd - 0011565-61.2016.5.18.0102	31/10/16	20/04/17	171
RTOrd - 0011569-98.2016.5.18.0102	31/10/16	19/06/17	231
RTOrd - 0011572-53.2016.5.18.0102	01/11/16	21/07/17	262
RTOrd - 0011573-38.2016.5.18.0102	01/11/16	21/06/17	232
RTOrd - 0011574-23.2016.5.18.0102	01/11/16	14/07/17	255
RTOrd - 0011576-90.2016.5.18.0102	01/11/16	19/06/17	230
RTOrd - 0011578-60.2016.5.18.0102	01/11/16	12/02/17	103
RTOrd - 0011579-45.2016.5.18.0102	01/11/16	17/02/17	108
RTOrd - 0011581-15.2016.5.18.0102	03/11/16	25/07/17	264
RTOrd - 0011582-97.2016.5.18.0102	03/11/16	02/06/17	211
RTOrd - 0011583-82.2016.5.18.0102	03/11/16	06/04/17	154
RTOrd - 0011585-52.2016.5.18.0102	03/11/16	22/05/17	200
RTOrd - 0011585-86.2015.5.18.0102	27/11/15	30/06/17	581
RTOrd - 0011586-74.2015.5.18.0101	09/05/16	21/03/17	316
RTOrd - 0011587-22.2016.5.18.0102	04/11/16	31/05/17	208
RTOrd - 0011590-11.2015.5.18.0102	29/11/15	22/06/17	571
RTOrd - 0011590-11.2015.5.18.0102	29/11/15	12/07/17	591

Legenda:

Ajuiz. Data do Ajuizamento;

Enc. da Instrução: Data da conclusão para proferir sentença;

Prazo: Quantidade de dias decorridos do ajuizamento até o encerramento da instrução.



PRAZO MÉDIO ENTRE O AJUIZAMENTO E O ENCERRAMENTO DA INSTRUÇÃO - 2ª VARA DO TRABALHO DE RIO VERDE

Sem magistrado

ORDINÁRIO

Qtd	Prazo Médio
924	300,23

Nr. Processo	Ajuiz.	nc. Instruça	Prazo
RTOOrd - 0011590-74.2016.5.18.0102	04/11/16	07/04/17	154
RTOOrd - 0011593-29.2016.5.18.0102	04/11/16	12/06/17	220
RTOOrd - 0011594-48.2015.5.18.0102	30/11/15	07/07/17	585
RTOOrd - 0011597-03.2015.5.18.0102	01/12/15	28/06/17	575
RTOOrd - 0011600-21.2016.5.18.0102	07/11/16	23/02/17	108
RTOOrd - 0011602-88.2016.5.18.0102	08/11/16	28/06/17	232
RTOOrd - 0011603-73.2016.5.18.0102	08/11/16	17/03/17	129
RTOOrd - 0011608-95.2016.5.18.0102	08/11/16	31/01/17	84
RTOOrd - 0011609-80.2016.5.18.0102	08/11/16	15/03/17	127
RTOOrd - 0011610-36.2014.5.18.0102	18/09/14	16/02/17	882
RTOOrd - 0011610-65.2016.5.18.0102	08/11/16	05/05/17	178
RTOOrd - 0011611-50.2016.5.18.0102	08/11/16	04/04/17	147
RTOOrd - 0011611-84.2015.5.18.0102	03/12/15	11/01/17	405
RTOOrd - 0011612-06.2014.5.18.0102	18/09/14	23/06/17	1.009
RTOOrd - 0011613-20.2016.5.18.0102	09/11/16	13/02/17	96
RTOOrd - 0011613-20.2016.5.18.0102	09/11/16	15/02/17	98
RTOOrd - 0011614-05.2016.5.18.0102	09/11/16	07/06/17	210
RTOOrd - 0011618-42.2016.5.18.0102	09/11/16	14/06/17	217
RTOOrd - 0011619-27.2016.5.18.0102	09/11/16	07/07/17	240
RTOOrd - 0011620-12.2016.5.18.0102	09/11/16	29/06/17	232
RTOOrd - 0011621-94.2016.5.18.0102	09/11/16	30/01/17	82
RTOOrd - 0011622-16.2015.5.18.0102	04/12/15	23/01/17	416
RTOOrd - 0011623-35.2014.5.18.0102	19/09/14	17/05/17	971
RTOOrd - 0011623-64.2016.5.18.0102	09/11/16	28/06/17	231
RTOOrd - 0011623-98.2015.5.18.0102	04/12/15	23/02/17	447

Legenda:

Ajuiz. Data do Ajuizamento;

Enc. da Instrução: Data da conclusão para proferir sentença;

Prazo: Quantidade de dias decorridos do ajuizamento até o encerramento da instrução.



**PRAZO MÉDIO ENTRE O AJUIZAMENTO E O
ENCERRAMENTO DA INSTRUÇÃO - 2ª VARA DO
TRABALHO DE RIO VERDE**

Sem magistrado

ORDINÁRIO

Qtd	Prazo Médio
924	300,23

Nr. Processo	Ajuiz.	nc. Instruçã	Prazo
RTOrd - 0011624-83.2015.5.18.0102	07/12/15	25/01/17	415
RTOrd - 0011626-19.2016.5.18.0102	10/11/16	28/03/17	138
RTOrd - 0011632-60.2015.5.18.0102	09/12/15	19/05/17	527
RTOrd - 0011633-45.2015.5.18.0102	09/12/15	24/01/17	412
RTOrd - 0011634-30.2015.5.18.0102	09/12/15	25/01/17	413
RTOrd - 0011634-93.2016.5.18.0102	10/11/16	13/07/17	245
RTOrd - 0011635-78.2016.5.18.0102	10/11/16	29/01/17	80
RTOrd - 0011638-67.2015.5.18.0102	10/12/15	25/01/17	412
RTOrd - 0011641-22.2015.5.18.0102	11/12/15	29/01/17	415
RTOrd - 0011641-85.2016.5.18.0102	13/11/16	20/06/17	219
RTOrd - 0011643-55.2016.5.18.0102	14/11/16	20/06/17	218
RTOrd - 0011644-74.2015.5.18.0102	11/12/15	29/01/17	415
RTOrd - 0011645-59.2015.5.18.0102	11/12/15	27/01/17	413
RTOrd - 0011649-96.2015.5.18.0102	11/12/15	02/02/17	419
RTOrd - 0011649-96.2015.5.18.0102	11/12/15	03/03/17	448
RTOrd - 0011650-47.2016.5.18.0102	17/11/16	06/06/17	201
RTOrd - 0011651-32.2016.5.18.0102	17/11/16	08/06/17	203
RTOrd - 0011652-17.2016.5.18.0102	17/11/16	12/06/17	207
RTOrd - 0011656-54.2016.5.18.0102	18/11/16	09/05/17	172
RTOrd - 0011656-88.2015.5.18.0102	14/12/15	03/03/17	445
RTOrd - 0011657-39.2016.5.18.0102	18/11/16	09/05/17	172
RTOrd - 0011657-73.2015.5.18.0102	14/12/15	02/02/17	416
RTOrd - 0011659-09.2016.5.18.0102	18/11/16	13/07/17	237
RTOrd - 0011661-13.2015.5.18.0102	15/12/15	17/05/17	519
RTOrd - 0011662-61.2016.5.18.0102	18/11/16	01/02/17	75

Legenda:

Ajuiz. Data do Ajuizamento;

Enc. da Instrução: Data da conclusão para proferir sentença;

Prazo: Quantidade de dias decorridos do ajuizamento até o encerramento da instrução.



**PRAZO MÉDIO ENTRE O AJUIZAMENTO E O
ENCERRAMENTO DA INSTRUÇÃO - 2ª VARA DO
TRABALHO DE RIO VERDE**

Sem magistrado

ORDINÁRIO

Qtd	Prazo Médio
924	300,23

Nr. Processo	Ajuiz.	nc. Instruçã	Prazo
RTOOrd - 0011662-61.2016.5.18.0102	18/11/16	29/05/17	192
RTOOrd - 0011662-95.2015.5.18.0102	15/12/15	23/01/17	405
RTOOrd - 0011665-16.2016.5.18.0102	20/11/16	02/02/17	74
RTOOrd - 0011666-35.2015.5.18.0102	16/12/15	18/07/17	580
RTOOrd - 0011666-98.2016.5.18.0102	20/11/16	11/07/17	233
RTOOrd - 0011670-38.2016.5.18.0102	21/11/16	14/07/17	235
RTOOrd - 0011672-42.2015.5.18.0102	18/12/15	24/03/17	462
RTOOrd - 0011675-60.2016.5.18.0102	22/11/16	05/06/17	195
RTOOrd - 0011676-45.2016.5.18.0102	22/11/16	09/06/17	199
RTOOrd - 0011677-64.2015.5.18.0102	18/12/15	03/02/17	413
RTOOrd - 0011677-64.2015.5.18.0102	18/12/15	10/03/17	448
RTOOrd - 0011678-15.2016.5.18.0102	22/11/16	28/06/17	218
RTOOrd - 0011680-19.2015.5.18.0102	18/12/15	03/02/17	413
RTOOrd - 0011680-82.2016.5.18.0102	22/11/16	04/04/17	133
RTOOrd - 0011681-07.2015.5.18.0101	11/01/16	26/07/17	562
RTOOrd - 0011681-67.2016.5.18.0102	23/11/16	03/07/17	222
RTOOrd - 0011683-71.2015.5.18.0102	21/12/15	03/02/17	410
RTOOrd - 0011684-56.2015.5.18.0102	21/12/15	03/02/17	410
RTOOrd - 0011686-26.2015.5.18.0102	23/12/15	17/02/17	422
RTOOrd - 0011687-11.2015.5.18.0102	28/12/15	17/03/17	445
RTOOrd - 0011687-74.2016.5.18.0102	23/11/16	24/07/17	243
RTOOrd - 0011690-63.2015.5.18.0102	31/12/15	26/01/17	392
RTOOrd - 0011694-66.2016.5.18.0102	24/11/16	14/07/17	232
RTOOrd - 0011695-51.2016.5.18.0102	24/11/16	06/07/17	224
RTOOrd - 0011696-33.2016.5.18.0103	01/12/16	09/02/17	70

Legenda:

Ajuiz. Data do Ajuizamento;

Enc. da Instrução: Data da conclusão para proferir sentença;

Prazo: Quantidade de dias decorridos do ajuizamento até o encerramento da instrução.



PRAZO MÉDIO ENTRE O AJUIZAMENTO E O ENCERRAMENTO DA INSTRUÇÃO - 2ª VARA DO TRABALHO DE RIO VERDE

Sem magistrado

ORDINÁRIO

Qtd	Prazo Médio
924	300,23

Nr. Processo	Ajuiz.	nc. Instruçã	Prazo
RTOOrd - 0011697-21.2016.5.18.0102	25/11/16	24/05/17	180
RTOOrd - 0011700-73.2016.5.18.0102	26/11/16	21/06/17	207
RTOOrd - 0011703-28.2016.5.18.0102	28/11/16	27/06/17	211
RTOOrd - 0011705-95.2016.5.18.0102	28/11/16	13/06/17	197
RTOOrd - 0011707-65.2016.5.18.0102	28/11/16	30/06/17	214
RTOOrd - 0011709-35.2016.5.18.0102	29/11/16	14/07/17	227
RTOOrd - 0011710-20.2016.5.18.0102	29/11/16	12/07/17	225
RTOOrd - 0011714-57.2016.5.18.0102	30/11/16	18/07/17	230
RTOOrd - 0011721-49.2016.5.18.0102	01/12/16	23/06/17	204
RTOOrd - 0011732-78.2016.5.18.0102	05/12/16	23/06/17	200
RTOOrd - 0011734-48.2016.5.18.0102	05/12/16	21/03/17	106
RTOOrd - 0011736-18.2016.5.18.0102	05/12/16	18/07/17	225
RTOOrd - 0011738-85.2016.5.18.0102	05/12/16	14/02/17	71
RTOOrd - 0011740-55.2016.5.18.0102	06/12/16	06/07/17	212
RTOOrd - 0011742-25.2016.5.18.0102	07/12/16	24/01/17	48
RTOOrd - 0011743-10.2016.5.18.0102	07/12/16	24/01/17	48
RTOOrd - 0011744-92.2016.5.18.0102	07/12/16	24/01/17	48
RTOOrd - 0011745-77.2016.5.18.0102	07/12/16	04/02/17	59
RTOOrd - 0011748-32.2016.5.18.0102	07/12/16	06/02/17	61
RTOOrd - 0011753-54.2016.5.18.0102	08/12/16	19/07/17	223
RTOOrd - 0011754-44.2013.5.18.0102	04/08/13	21/06/17	1.417
RTOOrd - 0011757-91.2016.5.18.0102	08/12/16	17/05/17	160
RTOOrd - 0011758-76.2016.5.18.0102	08/12/16	14/06/17	188
RTOOrd - 0011759-61.2016.5.18.0102	08/12/16	08/03/17	90
RTOOrd - 0011759-61.2016.5.18.0102	08/12/16	05/04/17	118

Legenda:

Ajuiz. Data do Ajuizamento;

Enc. da Instrução: Data da conclusão para proferir sentença;

Prazo: Quantidade de dias decorridos do ajuizamento até o encerramento da instrução.



**PRAZO MÉDIO ENTRE O AJUIZAMENTO E O
ENCERRAMENTO DA INSTRUÇÃO - 2ª VARA DO
TRABALHO DE RIO VERDE**

Sem magistrado

ORDINÁRIO

Qtd	Prazo Médio
924	300,23

Nr. Processo	Ajuiz.	nc. Instruçã	Prazo
RTOrd - 0011761-31.2016.5.18.0102	09/12/16	26/01/17	48
RTOrd - 0011763-98.2016.5.18.0102	09/12/16	09/05/17	151
RTOrd - 0011763-98.2016.5.18.0102	09/12/16	21/06/17	194
RTOrd - 0011766-53.2016.5.18.0102	09/12/16	28/07/17	231
RTOrd - 0011775-15.2016.5.18.0102	13/12/16	18/07/17	217
RTOrd - 0011778-67.2016.5.18.0102	14/12/16	29/01/17	46
RTOrd - 0011782-07.2016.5.18.0102	15/12/16	14/02/17	61
RTOrd - 0011783-60.2014.5.18.0102	22/10/14	14/03/17	874
RTOrd - 0011783-89.2016.5.18.0102	15/12/16	14/02/17	61
RTOrd - 0011788-14.2016.5.18.0102	16/12/16	31/01/17	46
RTOrd - 0011789-96.2016.5.18.0102	16/12/16	08/02/17	54
RTOrd - 0011790-81.2016.5.18.0102	16/12/16	07/04/17	112
RTOrd - 0011791-66.2016.5.18.0102	18/12/16	05/07/17	199
RTOrd - 0011793-36.2016.5.18.0102	20/12/16	01/02/17	43
RTOrd - 0011797-73.2016.5.18.0102	21/12/16	24/03/17	93
RTOrd - 0011805-50.2016.5.18.0102	24/12/16	11/07/17	199
RTOrd - 0011808-05.2016.5.18.0102	27/12/16	31/03/17	94
RTOrd - 0011811-57.2016.5.18.0102	29/12/16	28/06/17	181
RTOrd - 0011812-42.2016.5.18.0102	29/12/16	07/04/17	99
RTOrd - 0011813-27.2016.5.18.0102	30/12/16	07/03/17	67
RTOrd - 0011813-27.2016.5.18.0102	30/12/16	09/03/17	69
RTOrd - 0011815-94.2016.5.18.0102	30/12/16	11/07/17	193
RTOrd - 0011864-09.2014.5.18.0102	07/11/14	16/03/17	860
RTOrd - 0011955-02.2014.5.18.0102	25/11/14	12/04/17	869
RTOrd - 0012004-77.2013.5.18.0102	03/09/13	24/01/17	1.239

Legenda:

Ajuiz. Data do Ajuizamento;

Enc. da Instrução: Data da conclusão para proferir sentença;

Prazo: Quantidade de dias decorridos do ajuizamento até o encerramento da instrução.



**PRAZO MÉDIO ENTRE O AJUIZAMENTO E O
ENCERRAMENTO DA INSTRUÇÃO - 2ª VARA DO
TRABALHO DE RIO VERDE**

Sem magistrado

ORDINÁRIO

Qtd	Prazo Médio
924	300,23

Nr. Processo	Ajuiz.	nc. Instruçã	Prazo
RTOrd - 0012029-59.2014.5.18.0101	24/07/15	14/06/17	691
RTOrd - 0012033-93.2014.5.18.0102	10/12/14	23/01/17	775
RTOrd - 0012057-24.2014.5.18.0102	12/12/14	08/02/17	789
RTOrd - 0012075-45.2014.5.18.0102	17/12/14	11/04/17	846
RTOrd - 0012076-30.2014.5.18.0102	17/12/14	06/04/17	841
RTOrd - 0012078-97.2014.5.18.0102	18/12/14	03/03/17	806
RTOrd - 0012089-29.2014.5.18.0102	21/12/14	24/01/17	765
RTOrd - 0012295-77.2013.5.18.0102	04/10/13	03/02/17	1.218
RTOrd - 0012743-50.2013.5.18.0102	29/11/13	24/01/17	1.152

Legenda:

Ajuiz. Data do Ajuizamento;

Enc. da Instrução: Data da conclusão para proferir sentença;

Prazo: Quantidade de dias decorridos do ajuizamento até o encerramento da instrução.