Conceituação

Tema	Prazos Processuais
Relatórios	Evolução Histórica Comparativo por VT Comparativo por Grupo Por Grupo Por VT Por Processo
Resumo	Apresenta o prazo médio desde o ajuizamento da ação até realização da primeira audiência.
Descrição	O prazo médio é obtido calculando-se a quantidade de dias decorridos desde o ajuizamento até a realização da 1ª audiência. Os dados são extraídos baseando-se nos itens do e-Gestão: 263 e 90263 - Do ajuizamento da ação até a realização da 1ª audiência na fase de conhecimento – rito sumaríssimo; 264 e 90264 – Do ajuizamento da ação até a realização da 1ª audiência na fase de conhecimento – exceto rito sumaríssimo (ordinário)
Origem da informação	e-Gestão
Critérios e transformações	Coletado do e-Gestão, consolidado, otimizado e classificado para análise.
Análises possíveis	Prazo médio entre o ajuizamento da ação e a realização da primeira audiência, detalhado de forma Geral, Por grupo, por VT e Por Processo.

EVOLUÇÃO HISTÓRICA DOS PRAZOS PROCESSUAIS PARA REALIZAÇÃO DA 1ª AUDIÊNCIA - 2ª VARA DO TRABALHO DE APARECIDA DE GOIÂNIA

Data da 1ª audiência entre 1/1/2018 e 31/1/2018 23:59:59

Rito	Qtd	Prazo Médio
ORDINÁRIO	21	91,52
SUMARÍSSIMO	43	61,81
Total/Média	**64**	**71,56**

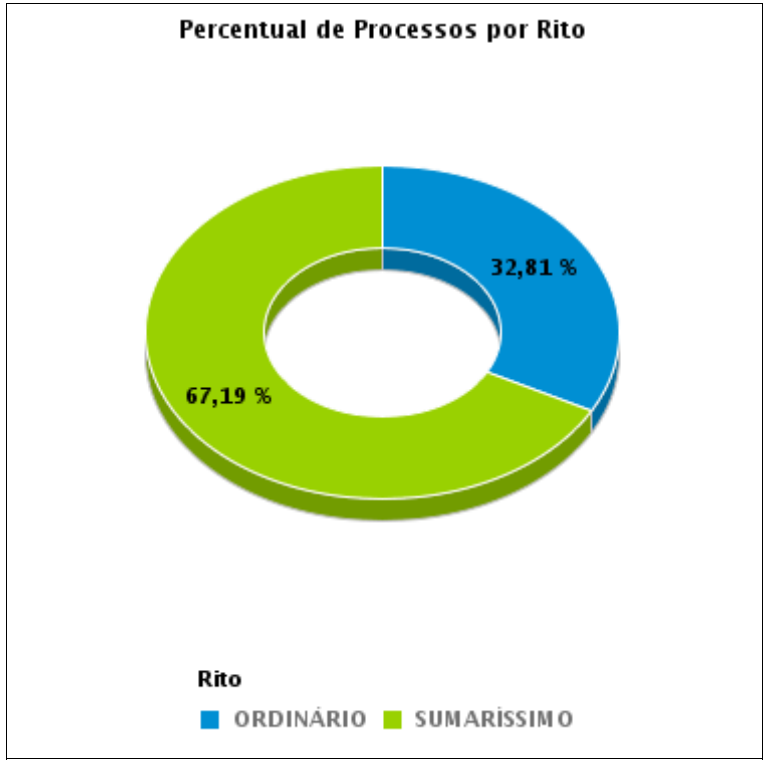

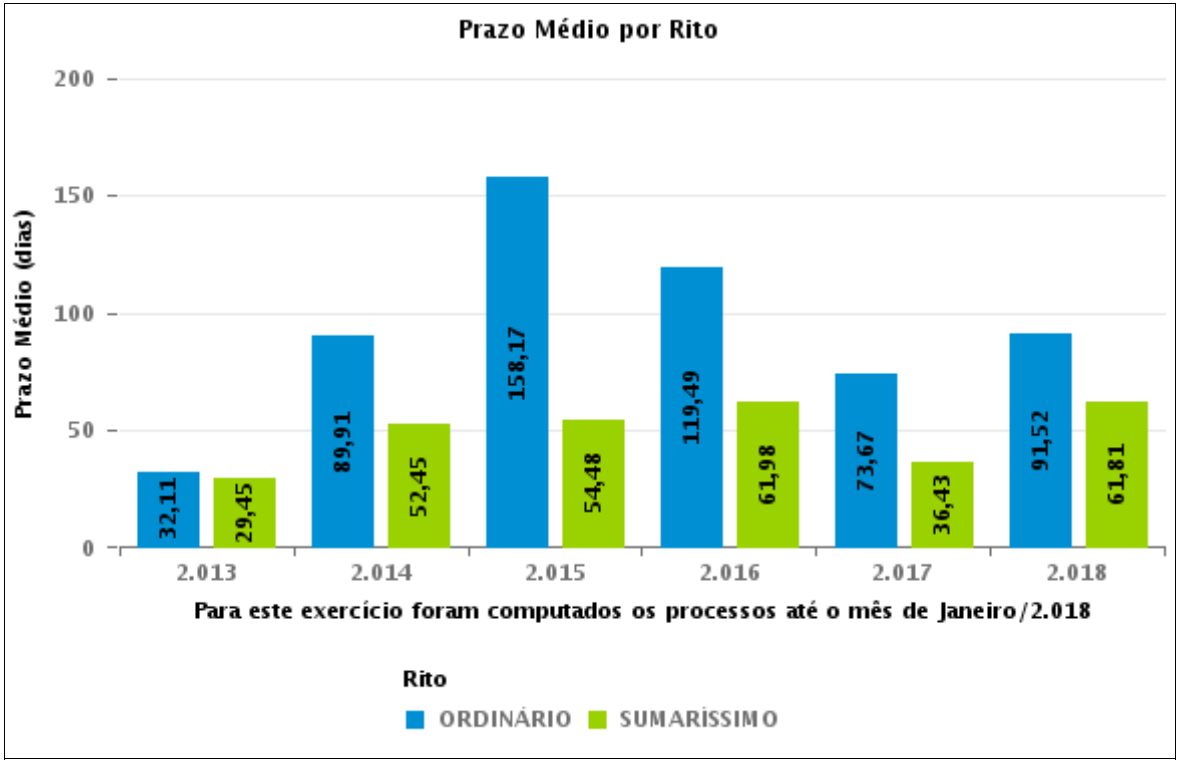

COMPARATIVO DO PRAZO MÉDIO PARA REALIZAÇÃO DA 1ª AUDIÊNCIA - 2ª VARA DO TRABALHO DE APARECIDA DE GOIÂNIA

Data da 1ª audiência entre 1/1/2018 e 31/1/2018 23:59:59

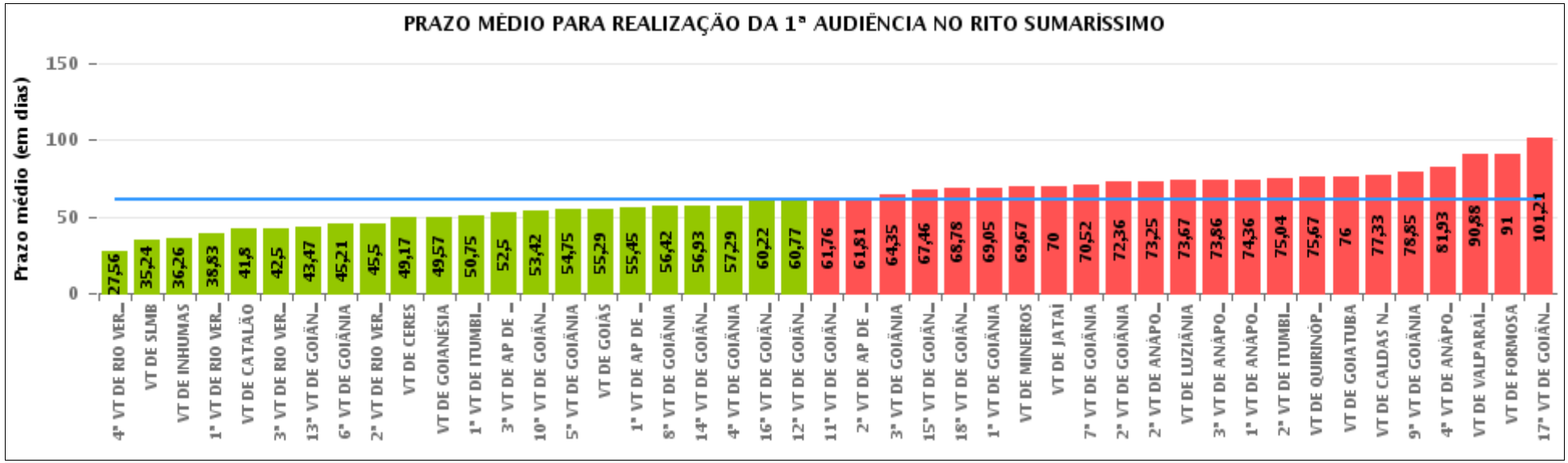

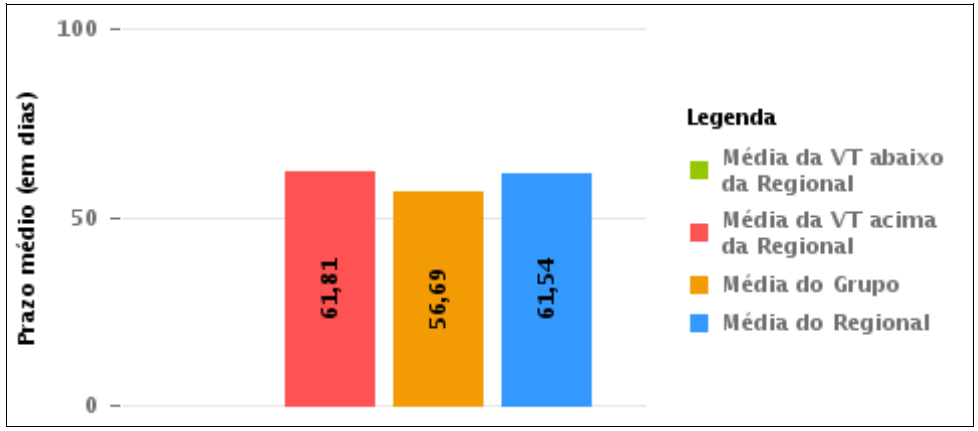

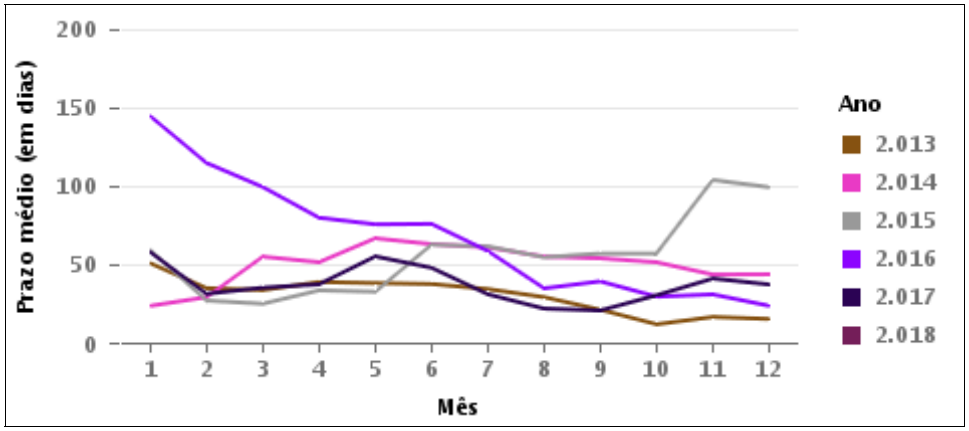

COMPARATIVO DO PRAZO MÉDIO PARA REALIZAÇÃO DA 1ª AUDIÊNCIA ENTRE AS VARAS DO GRUPO

Data da 1ª audiência entre 1/1/2018 e 31/1/2018 23:59:59

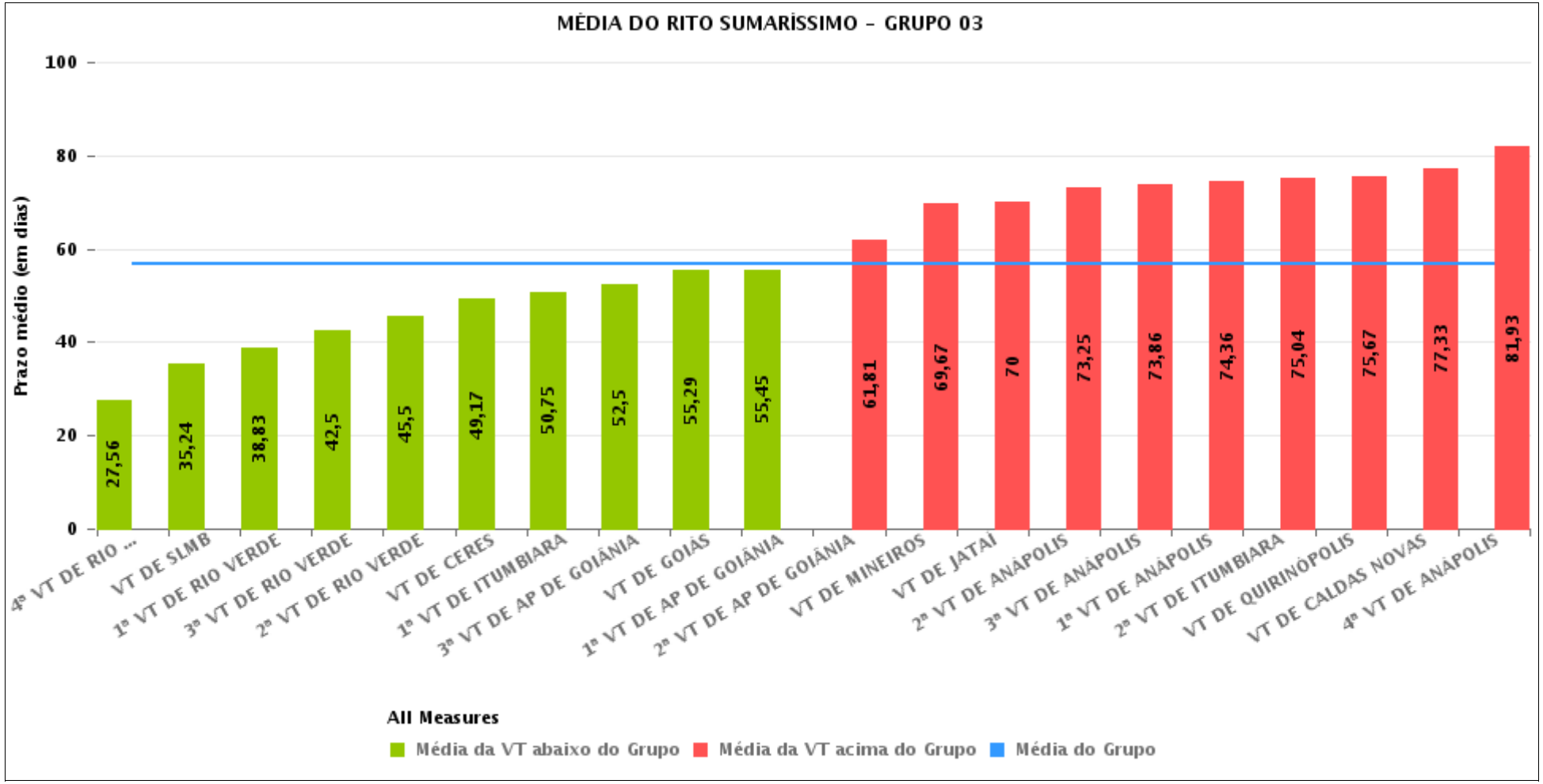

PRAZO MÉDIO PARA REALIZAÇÃO DA 1ª AUDIÊNCIA POR GRUPO

Data da 1ª audiência entre 1/1/2018 e 31/1/2018 23:59:59

Rito	Grupo	Qtd. Processos	Prazo Médio (dias)	Ranking
SUMARÍSSIMO	GRUPO 03	344	56,69	1°
	GRUPO 04	465	62,5	2°
	GRUPO 05	52	72	3°
	GRUPO 02	23	91	4°

Legenda:	# Grupo 03 – De 1501 a 2000	# Grupo 04 – De 2001 a 2500	# Grupo 05 – Maior que 2500
# Grupo 01 – Até 1000 VT de Posse VT de Pires do Rio # Grupo 02 – De 1001 a 1500 VT de Formosa	VT de Ceres 1ª VT de Anápolis 2ª VT de Anápolis 3ª VT de Anápolis 4ª VT de Anápolis 1ª VT de Aparecida de Goiânia 2ª VT de Aparecida de Goiânia 3ª VT de Aparecida de Goiânia VT de Caldas Novas 1ª VT de Itumbiara 2ª VT de Itumbiara VT de Goiás VT de Jataí VT de Mineiros VT de Quirinópolis 1ª VT de Rio Verde 2ª VT de Rio Verde 3ª VT de Rio Verde 4ª VT de Rio Verde VT de São Luis de Montes Belos	VT de Goiatuba VT de Goianésia 1ª VT de Goiânia 2ª VT de Goiânia 3ª VT de Goiânia 4ª VT de Goiânia 5ª VT de Goiânia 6ª VT de Goiânia 7ª VT de Goiânia 8ª VT de Goiânia 9ª VT de Goiânia 10ª VT de Goiânia 11ª VT de Goiânia 12ª VT de Goiânia 13ª VT de Goiânia 14ª VT de Goiânia 15ª VT de Goiânia 16ª VT de Goiânia 17ª VT de Goiânia 18ª VT de Goiânia VT de Inhumas VT de Luziânia	VT de Catalão VT de Uruaçu VT de Valparaíso de Goiás

PRAZO MÉDIO PARA REALIZAÇÃO DA 1ª AUDIÊNCIA DE TODAS AS VARAS DO TRABALHO

Data da 1ª audiência entre 1/1/2018 e 31/1/2018 23:59:59

SUMARÍSSIMO

Qtd. Processos	Prazo Médio (dias)
884	61,54

Vara do Trabalho	Qtd Processos	Prazo Médio	Ranking
4ª VARA DO TRABALHO DE RIO VERDE	16	27,56	1°
VARA DO TRABALHO DE SÃO LUIS DE MONTES BELOS	33	35,24	2°
VARA DO TRABALHO DE INHUMAS	27	36,26	3°
1ª VARA DO TRABALHO DE RIO VERDE	18	38,83	4°
VARA DO TRABALHO DE CATALÃO	20	41,8	5°
3ª VARA DO TRABALHO DE RIO VERDE	22	42,5	6°
13ª VARA DO TRABALHO DE GOIÂNIA	19	43,47	7°
6ª VARA DO TRABALHO DE GOIÂNIA	19	45,21	8°
2ª VARA DO TRABALHO DE RIO VERDE	2	45,5	9°
VARA DO TRABALHO DE CERES	6	49,17	10°
VARA DO TRABALHO DE GOIANÉSIA	7	49,57	11°
1ª VARA DO TRABALHO DE ITUMBIARA	24	50,75	12°
3ª VARA DO TRABALHO DE APARECIDA DE GOIÂNIA	22	52,5	13°
10ª VARA DO TRABALHO DE GOIÂNIA	33	53,42	14°
5ª VARA DO TRABALHO DE GOIÂNIA	8	54,75	15°
VARA DO TRABALHO DE GOIÁS	21	55,29	16°
1ª VARA DO TRABALHO DE APARECIDA DE GOIÂNIA	33	55,45	17°
8ª VARA DO TRABALHO DE GOIÂNIA	24	56,42	18°
14ª VARA DO TRABALHO DE GOIÂNIA	27	56,93	19°
4ª VARA DO TRABALHO DE GOIÂNIA	31	57,29	20°
16ª VARA DO TRABALHO DE GOIÂNIA	27	60,22	21°
12ª VARA DO TRABALHO DE GOIÂNIA	26	60,77	22°
11ª VARA DO TRABALHO DE GOIÂNIA	21	61,76	23°
2ª VARA DO TRABALHO DE APARECIDA DE GOIÂNIA	43	61,81	24°
3ª VARA DO TRABALHO DE GOIÂNIA	26	64,35	25°
15ª VARA DO TRABALHO DE GOIÂNIA	13	67,46	26°

PRAZO MÉDIO PARA REALIZAÇÃO DA 1ª AUDIÊNCIA DE TODAS AS VARAS DO TRABALHO

SUMARÍSSIMO

Qtd. Processos	Prazo Médio (dias)
884	61,54

Vara do Trabalho	Qtd Processos	Prazo Médio	Ranking
18ª VARA DO TRABALHO DE GOIÂNIA	9	68,78	27°
1ª VARA DO TRABALHO DE GOIÂNIA	19	69,05	28°
VARA DO TRABALHO DE MINEIROS	3	69,67	29°
VARA DO TRABALHO DE JATAÍ	1	70	30°
7ª VARA DO TRABALHO DE GOIÂNIA	27	70,52	31°
2ª VARA DO TRABALHO DE GOIÂNIA	25	72,36	32°
2ª VARA DO TRABALHO DE ANÁPOLIS	4	73,25	33°
VARA DO TRABALHO DE LUZIÂNIA	21	73,67	34°
3ª VARA DO TRABALHO DE ANÁPOLIS	22	73,86	35°
1ª VARA DO TRABALHO DE ANÁPOLIS	11	74,36	36°
2ª VARA DO TRABALHO DE ITUMBIARA	28	75,04	37°
VARA DO TRABALHO DE QUIRINÓPOLIS	18	75,67	38°
VARA DO TRABALHO DE GOIATUBA	5	76	39°
VARA DO TRABALHO DE CALDAS NOVAS	3	77,33	40°
9ª VARA DO TRABALHO DE GOIÂNIA	27	78,85	41°
4ª VARA DO TRABALHO DE ANÁPOLIS	14	81,93	42°
VARA DO TRABALHO DE VALPARAÍSO DE GOIÁS	32	90,88	43°
VARA DO TRABALHO DE FORMOSA	23	91	44°
17ª VARA DO TRABALHO DE GOIÂNIA	24	101,21	45°

PRAZO MÉDIO PARA REALIZAÇÃO DA 1ª AUDIÊNCIA - 2ª VARA DO TRABALHO DE APARECIDA DE GOIÂNIA

Data da 1ª audiência entre 1/1/2018 e 31/1/2018 23:59:59

2ª VARA DO TRABALHO DE APARECIDA DE GOIÂNIA

SUMARÍSSIMO

Qtd	Prazo Médio
43	61,81

Nr. Processo	Ajuiz.	1ª Aud.	Prazo
RTSum - 0011772-86.2017.5.18.0082	17/10/17	25/01/18	100
RTSum - 0011947-80.2017.5.18.0082	10/11/17	23/01/18	74
RTSum - 0011950-35.2017.5.18.0082	10/11/17	23/01/18	74
RTSum - 0011951-20.2017.5.18.0082	10/11/17	25/01/18	76
RTSum - 0011952-05.2017.5.18.0082	10/11/17	25/01/18	76
RTSum - 0011953-87.2017.5.18.0082	10/11/17	25/01/18	76
RTSum - 0011982-40.2017.5.18.0082	13/11/17	22/01/18	70
RTSum - 0011989-32.2017.5.18.0082	16/11/17	22/01/18	67
RTSum - 0011990-17.2017.5.18.0082	16/11/17	22/01/18	67
RTSum - 0011992-84.2017.5.18.0082	16/11/17	25/01/18	70
RTSum - 0011993-69.2017.5.18.0082	16/11/17	25/01/18	70
RTSum - 0011994-54.2017.5.18.0082	16/11/17	25/01/18	70
RTSum - 0011995-39.2017.5.18.0082	17/11/17	25/01/18	69
RTSum - 0011996-24.2017.5.18.0082	17/11/17	23/01/18	67
RTSum - 0011998-91.2017.5.18.0082	20/11/17	25/01/18	66
RTSum - 0012019-67.2017.5.18.0082	23/11/17	24/01/18	62
RTSum - 0012022-22.2017.5.18.0082	24/11/17	25/01/18	62
RTSum - 0012023-07.2017.5.18.0082	24/11/17	24/01/18	61
RTSum - 0012025-74.2017.5.18.0082	24/11/17	25/01/18	62
RTSum - 0012026-59.2017.5.18.0082	26/11/17	25/01/18	60
RTSum - 0012028-29.2017.5.18.0082	27/11/17	24/01/18	58

Legenda:
- Ajuiz.: Data do Ajuizamento;
- 1ª Aud.: Data da primeira audiência que ocorrer, Inicial ou UNA;
- Prazo: Prazo, em dias corridos, entre a Data do Ajuizamento e a Data da 1ª Audiência.

PRAZO MÉDIO PARA REALIZAÇÃO DA 1ª AUDIÊNCIA - 2ª VARA DO TRABALHO DE APARECIDA DE GOIÂNIA

2ª VARA DO TRABALHO DE APARECIDA DE GOIÂNIA

SUMARÍSSIMO

Qtd	Prazo Médio
43	61,81

Nr. Processo	Ajuiz.	1ª Aud.	Prazo
RTSum - 0012029-14.2017.5.18.0082	27/11/17	25/01/18	59
RTSum - 0012034-36.2017.5.18.0082	28/11/17	22/01/18	55
RTSum - 0012039-58.2017.5.18.0082	29/11/17	25/01/18	57
RTSum - 0012042-13.2017.5.18.0082	29/11/17	25/01/18	57
RTSum - 0012044-80.2017.5.18.0082	29/11/17	25/01/18	57
RTSum - 0012049-05.2017.5.18.0082	30/11/17	25/01/18	56
RTSum - 0012050-87.2017.5.18.0082	01/12/17	30/01/18	60
RTSum - 0012051-72.2017.5.18.0082	01/12/17	23/01/18	53
RTSum - 0012053-42.2017.5.18.0082	03/12/17	25/01/18	53
RTSum - 0012055-12.2017.5.18.0082	04/12/17	29/01/18	56
RTSum - 0012056-94.2017.5.18.0082	04/12/17	29/01/18	56
RTSum - 0012057-79.2017.5.18.0082	04/12/17	29/01/18	56
RTSum - 0012061-19.2017.5.18.0082	05/12/17	29/01/18	55
RTSum - 0012062-04.2017.5.18.0082	05/12/17	29/01/18	55
RTSum - 0012063-86.2017.5.18.0082	06/12/17	30/01/18	55
RTSum - 0012072-48.2017.5.18.0082	07/12/17	25/01/18	49
RTSum - 0012073-33.2017.5.18.0082	07/12/17	30/01/18	54
RTSum - 0012074-18.2017.5.18.0082	07/12/17	30/01/18	54
RTSum - 0012080-25.2017.5.18.0082	09/12/17	31/01/18	53
RTSum - 0012085-47.2017.5.18.0082	11/12/17	30/01/18	50
RTSum - 0012087-17.2017.5.18.0082	11/12/17	31/01/18	51
RTSum - 0012089-84.2017.5.18.0082	12/12/17	31/01/18	50

Legenda:
- Ajuiz.: Data do Ajuizamento;
- 1ª Aud.: Data da primeira audiência que ocorrer, Inicial ou UNA;
- Prazo: Prazo, em dias corridos, entre a Data do Ajuizamento e a Data da 1ª Audiência.

PRAZO MÉDIO PARA REALIZAÇÃO DA 1ª AUDIÊNCIA - 2ª VARA DO TRABALHO DE APARECIDA DE GOIÂNIA

Data da 1ª audiência entre 1/1/2018 e 31/1/2018 23:59:59

Sem magistrado

SUMARÍSSIMO

Qtd	Prazo Médio
43	61,81

Nr. Processo	Ajuiz.	1ª Aud.	Prazo
RTSum - 0011772-86.2017.5.18.0082	17/10/17	25/01/18	100
RTSum - 0011947-80.2017.5.18.0082	10/11/17	23/01/18	74
RTSum - 0011950-35.2017.5.18.0082	10/11/17	23/01/18	74
RTSum - 0011951-20.2017.5.18.0082	10/11/17	25/01/18	76
RTSum - 0011952-05.2017.5.18.0082	10/11/17	25/01/18	76
RTSum - 0011953-87.2017.5.18.0082	10/11/17	25/01/18	76
RTSum - 0011982-40.2017.5.18.0082	13/11/17	22/01/18	70
RTSum - 0011989-32.2017.5.18.0082	16/11/17	22/01/18	67
RTSum - 0011990-17.2017.5.18.0082	16/11/17	22/01/18	67
RTSum - 0011992-84.2017.5.18.0082	16/11/17	25/01/18	70
RTSum - 0011993-69.2017.5.18.0082	16/11/17	25/01/18	70
RTSum - 0011994-54.2017.5.18.0082	16/11/17	25/01/18	70
RTSum - 0011995-39.2017.5.18.0082	17/11/17	25/01/18	69
RTSum - 0011996-24.2017.5.18.0082	17/11/17	23/01/18	67
RTSum - 0011998-91.2017.5.18.0082	20/11/17	25/01/18	66
RTSum - 0012019-67.2017.5.18.0082	23/11/17	24/01/18	62
RTSum - 0012022-22.2017.5.18.0082	24/11/17	25/01/18	62
RTSum - 0012023-07.2017.5.18.0082	24/11/17	24/01/18	61
RTSum - 0012025-74.2017.5.18.0082	24/11/17	25/01/18	62
RTSum - 0012026-59.2017.5.18.0082	26/11/17	25/01/18	60
RTSum - 0012028-29.2017.5.18.0082	27/11/17	24/01/18	58
RTSum - 0012029-14.2017.5.18.0082	27/11/17	25/01/18	59

Legenda:
- Ajuiz.: Data do Ajuizamento;
- 1ª Aud.: Data da primeira audiência que ocorrer, Inicial ou UNA;
- Prazo: Prazo, em dias corridos, entre a Data do Ajuizamento e a Data da 1ª Audiência.

PRAZO MÉDIO PARA REALIZAÇÃO DA 1ª AUDIÊNCIA - 2ª VARA DO TRABALHO DE APARECIDA DE GOIÂNIA

Sem magistrado

SUMARÍSSIMO

Qtd	Prazo Médio
43	61,81

Nr. Processo	Ajuiz.	1ª Aud.	Prazo
RTSum - 0012034-36.2017.5.18.0082	28/11/17	22/01/18	55
RTSum - 0012039-58.2017.5.18.0082	29/11/17	25/01/18	57
RTSum - 0012042-13.2017.5.18.0082	29/11/17	25/01/18	57
RTSum - 0012044-80.2017.5.18.0082	29/11/17	25/01/18	57
RTSum - 0012049-05.2017.5.18.0082	30/11/17	25/01/18	56
RTSum - 0012050-87.2017.5.18.0082	01/12/17	30/01/18	60
RTSum - 0012051-72.2017.5.18.0082	01/12/17	23/01/18	53
RTSum - 0012053-42.2017.5.18.0082	03/12/17	25/01/18	53
RTSum - 0012055-12.2017.5.18.0082	04/12/17	29/01/18	56
RTSum - 0012056-94.2017.5.18.0082	04/12/17	29/01/18	56
RTSum - 0012057-79.2017.5.18.0082	04/12/17	29/01/18	56
RTSum - 0012061-19.2017.5.18.0082	05/12/17	29/01/18	55
RTSum - 0012062-04.2017.5.18.0082	05/12/17	29/01/18	55
RTSum - 0012063-86.2017.5.18.0082	06/12/17	30/01/18	55
RTSum - 0012072-48.2017.5.18.0082	07/12/17	25/01/18	49
RTSum - 0012073-33.2017.5.18.0082	07/12/17	30/01/18	54
RTSum - 0012074-18.2017.5.18.0082	07/12/17	30/01/18	54
RTSum - 0012080-25.2017.5.18.0082	09/12/17	31/01/18	53
RTSum - 0012085-47.2017.5.18.0082	11/12/17	30/01/18	50
RTSum - 0012087-17.2017.5.18.0082	11/12/17	31/01/18	51
RTSum - 0012089-84.2017.5.18.0082	12/12/17	31/01/18	50

Legenda:
- Ajuiz.: Data do Ajuizamento;
- 1ª Aud.: Data da primeira audiência que ocorrer, Inicial ou UNA;
- Prazo: Prazo, em dias corridos, entre a Data do Ajuizamento e a Data da 1ª Audiência.