# Conceituação

| Tema | Prazos Processuais |
|---|---|
| **Relatórios** | Evolução Histórica<br>Comparativo por VT<br>Comparativo por Grupo<br>Por Grupo<br>Por VT<br>Por Processo |
| **Resumo** | Apresenta o prazo médio desde o ajuizamento da ação até realização da primeira audiência. |
| **Descrição** | O prazo médio é obtido calculando-se a quantidade de dias decorridos desde o ajuizamento até a realização da 1ª audiência.<br>Os dados são extraídos baseando-se nos itens do e-Gestão:<br><br>263 e 90263 - Do ajuizamento da ação até a realização da 1ª audiência na fase de conhecimento – rito sumaríssimo;<br><br>264 e 90264 – Do ajuizamento da ação até a realização da 1ª audiência na fase de conhecimento – exceto rito sumaríssimo (ordinário) |
| **Origem da informação** | e-Gestão |
| **Critérios e transformações** | Coletado do e-Gestão, consolidado, otimizado e classificado para análise. |
| **Análises possíveis** | Prazo médio entre o ajuizamento da ação e a realização da primeira audiência, detalhado de forma Geral, Por grupo, por VT e Por Processo. |

# EVOLUÇÃO HISTÓRICA DOS PRAZOS PROCESSUAIS PARA REALIZAÇÃO DA 1ª AUDIÊNCIA - 10ª VARA DO TRABALHO DE GOIÂNIA

**Data da 1ª audiência entre 1/1/2018 e 31/1/2018 23:59:59**

| Rito | Qtd | Prazo Médio |
|---|---|---|
| ORDINÁRIO | 47 | 81,64 |
| SUMARÍSSIMO | 33 | 53,42 |
| **Total/Média** | **80** | **70** |

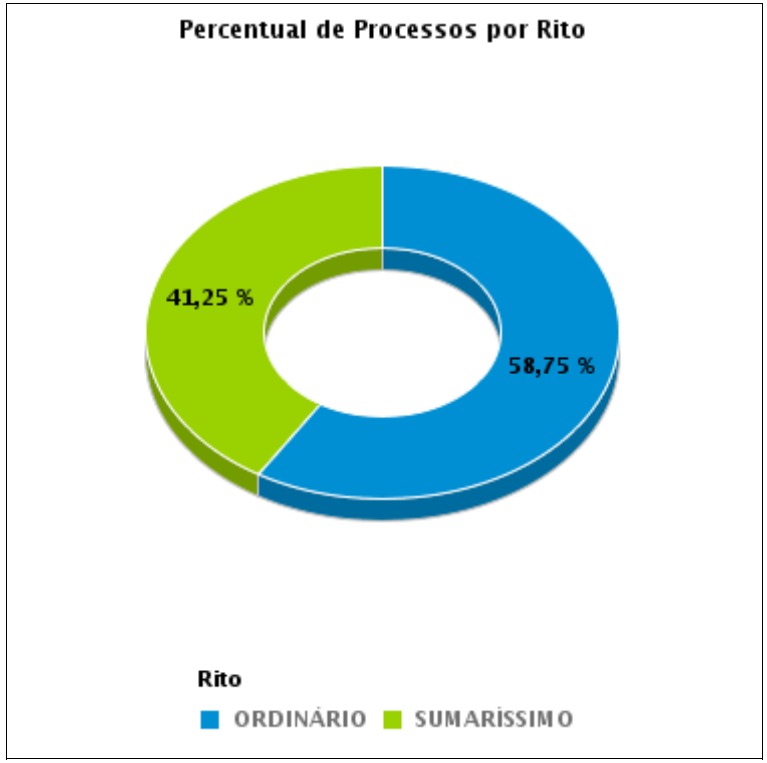


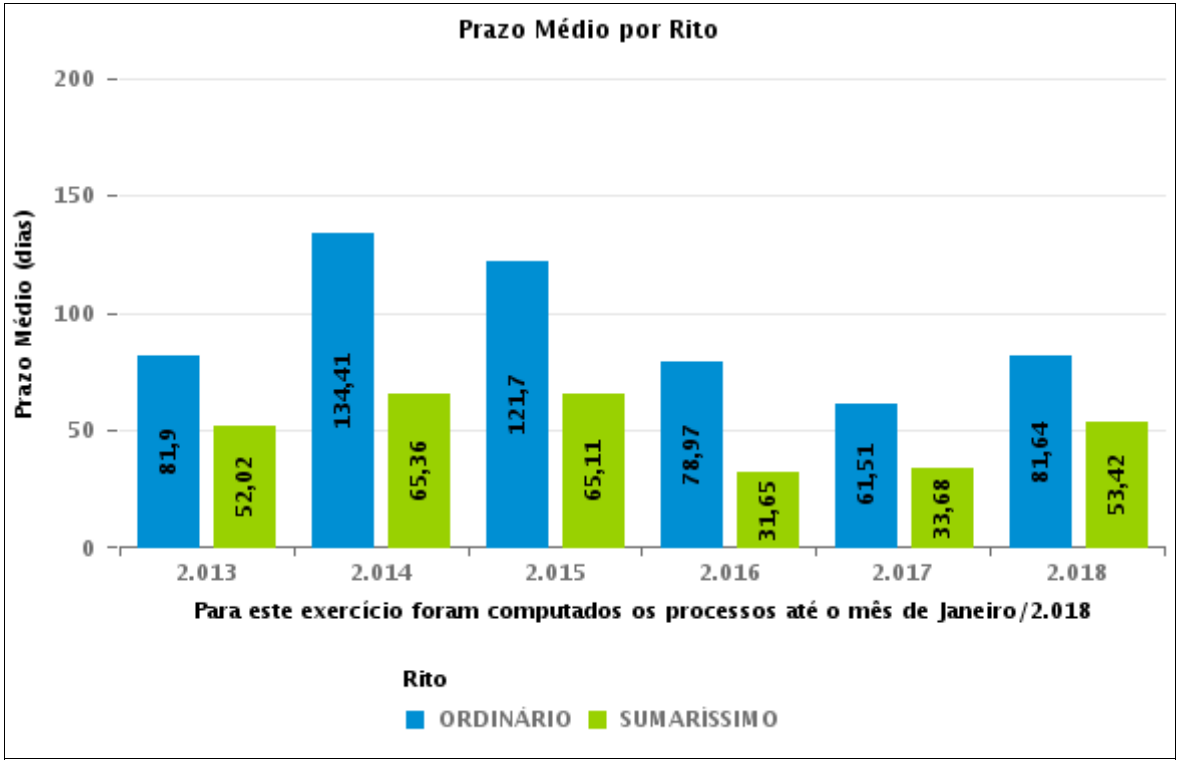

# COMPARATIVO DO PRAZO MÉDIO PARA REALIZAÇÃO DA 1ª AUDIÊNCIA - 10ª VARA DO TRABALHO DE GOIÂNIA

**Data da 1ª audiência entre 1/1/2018 e 31/1/2018 23:59:59**

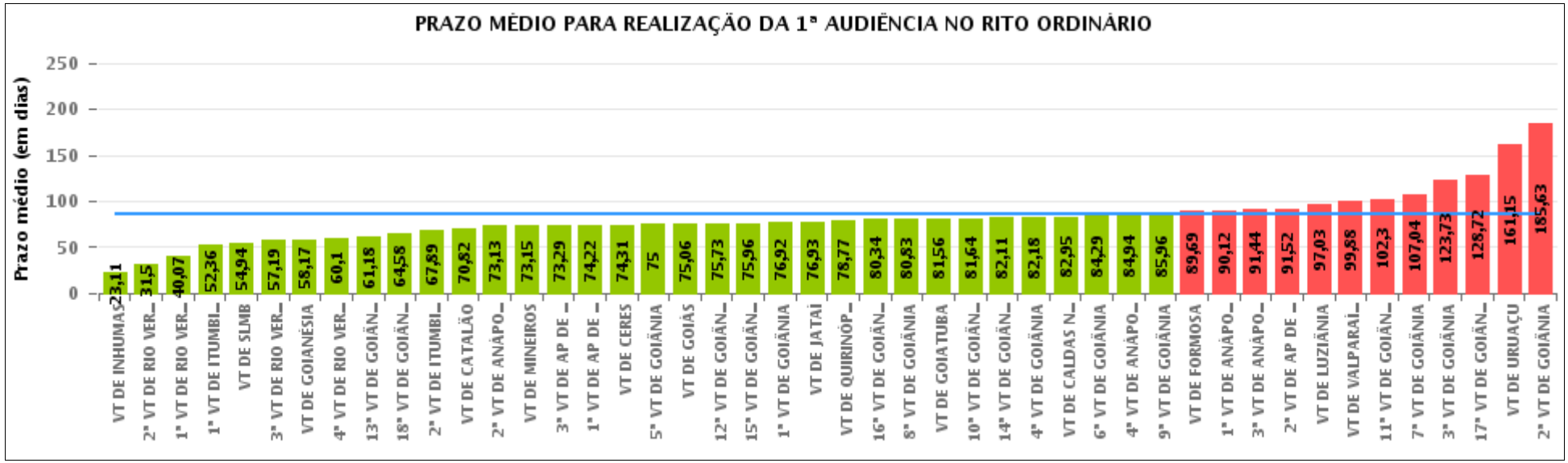


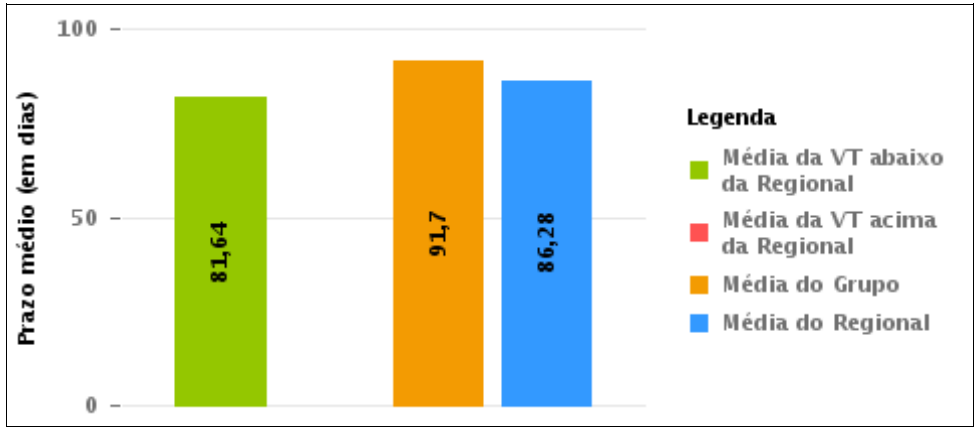


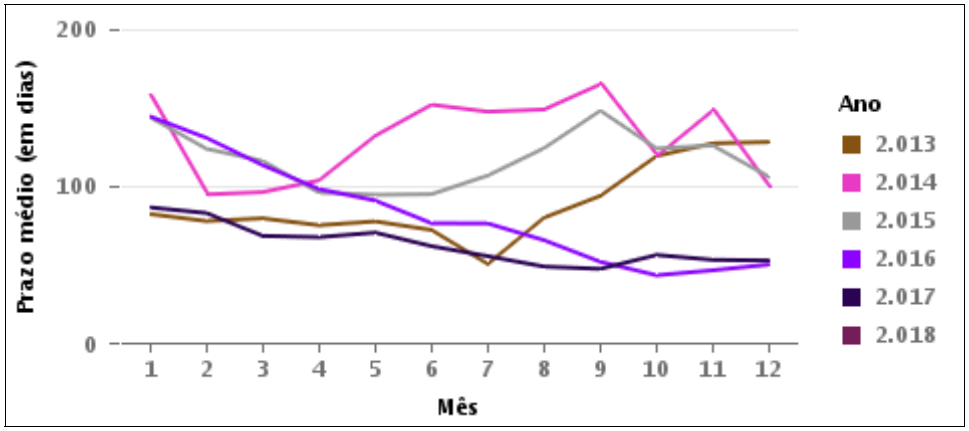

# COMPARATIVO DO PRAZO MÉDIO PARA REALIZAÇÃO DA 1ª AUDIÊNCIA ENTRE AS VARAS DO GRUPO

**Data da 1ª audiência entre 1/1/2018 e 31/1/2018 23:59:59**

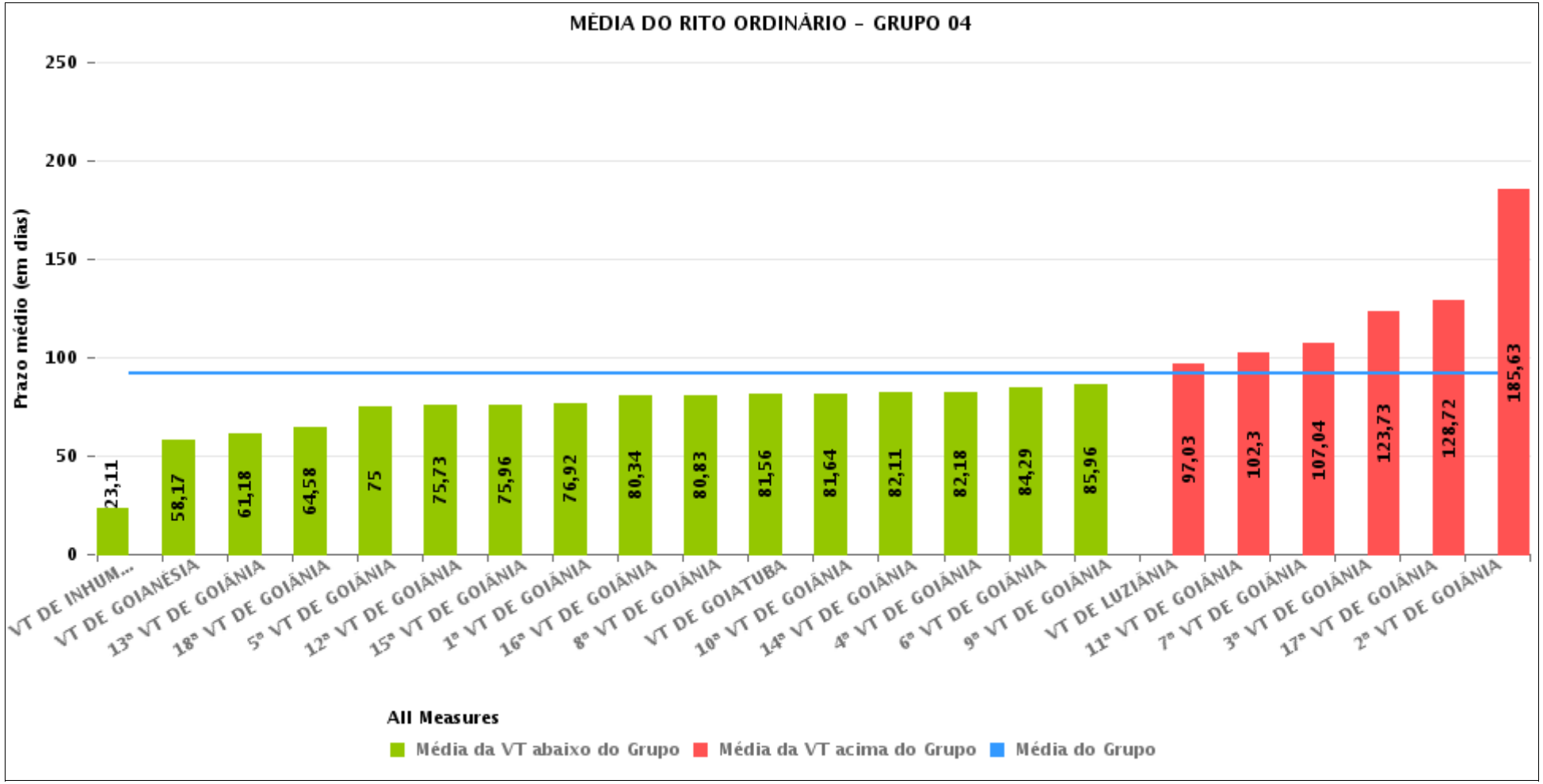

# PRAZO MÉDIO PARA REALIZAÇÃO DA 1ª AUDIÊNCIA POR GRUPO

**Data da 1ª audiência entre 1/1/2018 e 31/1/2018 23:59:59**

| Rito | Grupo | Qtd. Processos | Prazo Médio (dias) | Ranking |
|---|---|---|---|---|
| ORDINÁRIO | GRUPO 03 | 642 | 74,28 | 1° |
| | GRUPO 02 | 16 | 89,69 | 2° |
| | GRUPO 04 | 767 | 91,7 | 3° |
| | GRUPO 05 | 177 | 105,95 | 4° |

| Legenda: | # Grupo 03 – De 1501 a 2000 | # Grupo 04 – De 2001 a 2500 | # Grupo 05 – Maior que 2500 |
|---|---|---|---|
| # Grupo 01 – Até 1000<br>VT de Posse<br>VT de Pires do Rio<br><br># Grupo 02 – De 1001 a 1500<br>VT de Formosa | VT de Ceres<br>1ª VT de Anápolis<br>2ª VT de Anápolis<br>3ª VT de Anápolis<br>4ª VT de Anápolis<br>1ª VT de Aparecida de Goiânia<br>2ª VT de Aparecida de Goiânia<br>3ª VT de Aparecida de Goiânia<br>VT de Caldas Novas<br>1ª VT de Itumbiara<br>2ª VT de Itumbiara<br>VT de Goiás<br>VT de Jataí<br>VT de Mineiros<br>VT de Quirinópolis<br>1ª VT de Rio Verde<br>2ª VT de Rio Verde<br>3ª VT de Rio Verde<br>4ª VT de Rio Verde<br>VT de São Luis de Montes Belos | VT de Goiatuba<br>VT de Goianésia<br>1ª VT de Goiânia<br>2ª VT de Goiânia<br>3ª VT de Goiânia<br>4ª VT de Goiânia<br>5ª VT de Goiânia<br>6ª VT de Goiânia<br>7ª VT de Goiânia<br>8ª VT de Goiânia<br>9ª VT de Goiânia<br>10ª VT de Goiânia<br>11ª VT de Goiânia<br>12ª VT de Goiânia<br>13ª VT de Goiânia<br>14ª VT de Goiânia<br>15ª VT de Goiânia<br>16ª VT de Goiânia<br>17ª VT de Goiânia<br>18ª VT de Goiânia<br>VT de Inhumas<br>VT de Luziânia | VT de Catalão<br>VT de Uruaçu<br>VT de Valparaíso de Goiás |

# PRAZO MÉDIO PARA REALIZAÇÃO DA 1ª AUDIÊNCIA DE TODAS AS VARAS DO TRABALHO

**Data da 1ª audiência entre 1/1/2018 e 31/1/2018 23:59:59**

## ORDINÁRIO

| Qtd. Processos | Prazo Médio (dias) |
|---|---|
| 1.602 | 86,28 |

| Vara do Trabalho | Qtd Processos | Prazo Médio | Ranking |
|---|---|---|---|
| VARA DO TRABALHO DE INHUMAS | 18 | 23,11 | 1° |
| 2ª VARA DO TRABALHO DE RIO VERDE | 4 | 31,5 | 2° |
| 1ª VARA DO TRABALHO DE RIO VERDE | 15 | 40,07 | 3° |
| 1ª VARA DO TRABALHO DE ITUMBIARA | 14 | 52,36 | 4° |
| VARA DO TRABALHO DE SÃO LUIS DE MONTES BELOS | 35 | 54,94 | 5° |
| 3ª VARA DO TRABALHO DE RIO VERDE | 27 | 57,19 | 6° |
| VARA DO TRABALHO DE GOIANÉSIA | 6 | 58,17 | 7° |
| 4ª VARA DO TRABALHO DE RIO VERDE | 20 | 60,1 | 8° |
| 13ª VARA DO TRABALHO DE GOIÂNIA | 17 | 61,18 | 9° |
| 18ª VARA DO TRABALHO DE GOIÂNIA | 12 | 64,58 | 10° |
| 2ª VARA DO TRABALHO DE ITUMBIARA | 18 | 67,89 | 11° |
| VARA DO TRABALHO DE CATALÃO | 79 | 70,82 | 12° |
| 2ª VARA DO TRABALHO DE ANÁPOLIS | 8 | 73,13 | 13° |
| VARA DO TRABALHO DE MINEIROS | 53 | 73,15 | 14° |
| 3ª VARA DO TRABALHO DE APARECIDA DE GOIÂNIA | 34 | 73,29 | 15° |
| 1ª VARA DO TRABALHO DE APARECIDA DE GOIÂNIA | 45 | 74,22 | 16° |
| VARA DO TRABALHO DE CERES | 32 | 74,31 | 17° |
| 5ª VARA DO TRABALHO DE GOIÂNIA | 38 | 75 | 18° |
| VARA DO TRABALHO DE GOIÁS | 49 | 75,06 | 19° |
| 12ª VARA DO TRABALHO DE GOIÂNIA | 26 | 75,73 | 20° |
| 15ª VARA DO TRABALHO DE GOIÂNIA | 28 | 75,96 | 21° |
| 1ª VARA DO TRABALHO DE GOIÂNIA | 52 | 76,92 | 22° |
| VARA DO TRABALHO DE JATAÍ | 54 | 76,93 | 23° |
| VARA DO TRABALHO DE QUIRINÓPOLIS | 65 | 78,77 | 24° |
| 16ª VARA DO TRABALHO DE GOIÂNIA | 53 | 80,34 | 25° |
| 8ª VARA DO TRABALHO DE GOIÂNIA | 41 | 80,83 | 26° |

# PRAZO MÉDIO PARA REALIZAÇÃO DA 1ª AUDIÊNCIA DE TODAS AS VARAS DO TRABALHO

## ORDINÁRIO

| Qtd. Processos | Prazo Médio (dias) |
|---|---|
| 1.602 | 86,28 |

| Vara do Trabalho | Qtd Processos | Prazo Médio | Ranking |
|---|---|---|---|
| VARA DO TRABALHO DE GOIATUBA | 27 | 81,56 | 27° |
| 10ª VARA DO TRABALHO DE GOIÂNIA | 47 | 81,64 | 28° |
| 14ª VARA DO TRABALHO DE GOIÂNIA | 38 | 82,11 | 29° |
| 4ª VARA DO TRABALHO DE GOIÂNIA | 33 | 82,18 | 30° |
| VARA DO TRABALHO DE CALDAS NOVAS | 60 | 82,95 | 31° |
| 6ª VARA DO TRABALHO DE GOIÂNIA | 48 | 84,29 | 32° |
| 4ª VARA DO TRABALHO DE ANÁPOLIS | 32 | 84,94 | 33° |
| 9ª VARA DO TRABALHO DE GOIÂNIA | 48 | 85,96 | 34° |
| VARA DO TRABALHO DE FORMOSA | 16 | 89,69 | 35° |
| 1ª VARA DO TRABALHO DE ANÁPOLIS | 17 | 90,12 | 36° |
| 3ª VARA DO TRABALHO DE ANÁPOLIS | 39 | 91,44 | 37° |
| 2ª VARA DO TRABALHO DE APARECIDA DE GOIÂNIA | 21 | 91,52 | 38° |
| VARA DO TRABALHO DE LUZIÂNIA | 32 | 97,03 | 39° |
| VARA DO TRABALHO DE VALPARAÍSO DE GOIÁS | 43 | 99,88 | 40° |
| 11ª VARA DO TRABALHO DE GOIÂNIA | 33 | 102,3 | 41° |
| 7ª VARA DO TRABALHO DE GOIÂNIA | 51 | 107,04 | 42° |
| 3ª VARA DO TRABALHO DE GOIÂNIA | 45 | 123,73 | 43° |
| 17ª VARA DO TRABALHO DE GOIÂNIA | 36 | 128,72 | 44° |
| VARA DO TRABALHO DE URUAÇU | 55 | 161,15 | 45° |
| 2ª VARA DO TRABALHO DE GOIÂNIA | 38 | 185,63 | 46° |

# PRAZO MÉDIO PARA REALIZAÇÃO DA 1ª AUDIÊNCIA - 10ª VARA DO TRABALHO DE GOIÂNIA

**Data da 1ª audiência entre 1/1/2018 e 31/1/2018 23:59:59**

## 10ª VARA DO TRABALHO DE GOIÂNIA

### ORDINÁRIO

| Qtd | Prazo Médio |
|---|---|
| 47 | 81,64 |

| Nr. Processo | Ajuiz. | 1ª Aud. | Prazo |
|---|---|---|---|
| ConPag - 0012225-06.2017.5.18.0010 | 15/12/17 | 25/01/18 | 41 |
| RTAlç - 0012121-93.2017.5.18.0016 | 29/11/17 | 29/01/18 | 61 |
| RTOrd - 0010020-67.2018.5.18.0010 | 10/01/18 | 26/01/18 | 16 |
| RTOrd - 0011817-15.2017.5.18.0010 | 09/10/17 | 22/01/18 | 105 |
| RTOrd - 0011818-97.2017.5.18.0010 | 09/10/17 | 22/01/18 | 105 |
| RTOrd - 0011819-82.2017.5.18.0010 | 09/10/17 | 22/01/18 | 105 |
| RTOrd - 0011821-52.2017.5.18.0010 | 09/10/17 | 22/01/18 | 105 |
| RTOrd - 0011866-56.2017.5.18.0010 | 18/10/17 | 30/01/18 | 104 |
| RTOrd - 0011883-92.2017.5.18.0010 | 19/10/17 | 29/01/18 | 102 |
| RTOrd - 0011896-76.2017.5.18.0015 | 10/11/17 | 24/01/18 | 75 |
| RTOrd - 0011901-16.2017.5.18.0010 | 23/10/17 | 26/01/18 | 95 |
| RTOrd - 0011906-38.2017.5.18.0010 | 25/10/17 | 29/01/18 | 96 |
| RTOrd - 0011908-08.2017.5.18.0010 | 25/10/17 | 29/01/18 | 96 |
| RTOrd - 0011910-75.2017.5.18.0010 | 25/10/17 | 30/01/18 | 97 |
| RTOrd - 0011923-74.2017.5.18.0010 | 26/10/17 | 30/01/18 | 96 |
| RTOrd - 0011930-66.2017.5.18.0010 | 27/10/17 | 30/01/18 | 95 |
| RTOrd - 0011931-51.2017.5.18.0010 | 27/10/17 | 30/01/18 | 95 |
| RTOrd - 0011949-72.2017.5.18.0010 | 31/10/17 | 22/01/18 | 83 |
| RTOrd - 0011950-57.2017.5.18.0010 | 31/10/17 | 23/01/18 | 84 |
| RTOrd - 0011955-79.2017.5.18.0010 | 31/10/17 | 24/01/18 | 85 |
| RTOrd - 0011956-64.2017.5.18.0010 | 31/10/17 | 25/01/18 | 86 |
| RTOrd - 0011958-34.2017.5.18.0010 | 31/10/17 | 23/01/18 | 84 |

**Legenda:**
**- Ajuiz.: Data do Ajuizamento;**
**- 1ª Aud.: Data da primeira audiência que ocorrer, Inicial ou UNA;**
**- Prazo: Prazo, em dias corridos, entre a Data do Ajuizamento e a Data da 1ª Audiência.**

# PRAZO MÉDIO PARA REALIZAÇÃO DA 1ª AUDIÊNCIA - 10ª VARA DO TRABALHO DE GOIÂNIA

## 10ª VARA DO TRABALHO DE GOIÂNIA

### ORDINÁRIO

| Qtd | Prazo Médio |
|---|---|
| 47 | 81,64 |

| Nr. Processo | Ajuiz. | 1ª Aud. | Prazo |
|---|---|---|---|
| RTOrd - 0011961-86.2017.5.18.0010 | 01/11/17 | 23/01/18 | 83 |
| RTOrd - 0011962-71.2017.5.18.0010 | 01/11/17 | 23/01/18 | 83 |
| RTOrd - 0011964-41.2017.5.18.0010 | 01/11/17 | 23/01/18 | 83 |
| RTOrd - 0011965-26.2017.5.18.0010 | 01/11/17 | 24/01/18 | 84 |
| RTOrd - 0011967-93.2017.5.18.0010 | 02/11/17 | 24/01/18 | 83 |
| RTOrd - 0011973-03.2017.5.18.0010 | 03/11/17 | 25/01/18 | 83 |
| RTOrd - 0011974-85.2017.5.18.0010 | 05/11/17 | 25/01/18 | 81 |
| RTOrd - 0011977-40.2017.5.18.0010 | 06/11/17 | 25/01/18 | 80 |
| RTOrd - 0011978-25.2017.5.18.0010 | 06/11/17 | 31/01/18 | 86 |
| RTOrd - 0011980-92.2017.5.18.0010 | 06/11/17 | 25/01/18 | 80 |
| RTOrd - 0011981-77.2017.5.18.0010 | 06/11/17 | 26/01/18 | 81 |
| RTOrd - 0011983-47.2017.5.18.0010 | 06/11/17 | 26/01/18 | 81 |
| RTOrd - 0011985-17.2017.5.18.0010 | 06/11/17 | 26/01/18 | 81 |
| RTOrd - 0011986-02.2017.5.18.0010 | 07/11/17 | 24/01/18 | 78 |
| RTOrd - 0011992-09.2017.5.18.0010 | 07/11/17 | 29/01/18 | 83 |
| RTOrd - 0012006-90.2017.5.18.0010 | 08/11/17 | 25/01/18 | 78 |
| RTOrd - 0012031-06.2017.5.18.0010 | 09/11/17 | 22/01/18 | 74 |
| RTOrd - 0012041-50.2017.5.18.0010 | 10/11/17 | 23/01/18 | 74 |
| RTOrd - 0012057-04.2017.5.18.0010 | 10/11/17 | 26/01/18 | 77 |
| RTOrd - 0012086-54.2017.5.18.0010 | 10/11/17 | 29/01/18 | 80 |
| RTOrd - 0012101-23.2017.5.18.0010 | 14/11/17 | 24/01/18 | 71 |
| RTOrd - 0012125-51.2017.5.18.0010 | 21/11/17 | 30/01/18 | 70 |
| RTOrd - 0012140-20.2017.5.18.0010 | 24/11/17 | 22/01/18 | 59 |
| RTOrd - 0012162-78.2017.5.18.0010 | 29/11/17 | 26/01/18 | 58 |
| RTOrd - 0012182-69.2017.5.18.0010 | 05/12/17 | 29/01/18 | 55 |

**Legenda:**
**- Ajuiz.: Data do Ajuizamento;**
**- 1ª Aud.: Data da primeira audiência que ocorrer, Inicial ou UNA;**
**- Prazo: Prazo, em dias corridos, entre a Data do Ajuizamento e a Data da 1ª Audiência.**

## 10ª VARA DO TRABALHO DE GOIÂNIA

# PRAZO MÉDIO PARA REALIZAÇÃO DA 1ª AUDIÊNCIA - 10ª VARA DO TRABALHO DE GOIÂNIA

**Data da 1ª audiência entre 1/1/2018 e 31/1/2018 23:59:59**

## Sem magistrado

### ORDINÁRIO

| Qtd | Prazo Médio |
|---|---|
| 47 | 81,64 |

| Nr. Processo | Ajuiz. | 1ª Aud. | Prazo |
|---|---|---|---|
| ConPag - 0012225-06.2017.5.18.0010 | 15/12/17 | 25/01/18 | 41 |
| RTAlç - 0012121-93.2017.5.18.0016 | 29/11/17 | 29/01/18 | 61 |
| RTOrd - 0010020-67.2018.5.18.0010 | 10/01/18 | 26/01/18 | 16 |
| RTOrd - 0011817-15.2017.5.18.0010 | 09/10/17 | 22/01/18 | 105 |
| RTOrd - 0011818-97.2017.5.18.0010 | 09/10/17 | 22/01/18 | 105 |
| RTOrd - 0011819-82.2017.5.18.0010 | 09/10/17 | 22/01/18 | 105 |
| RTOrd - 0011821-52.2017.5.18.0010 | 09/10/17 | 22/01/18 | 105 |
| RTOrd - 0011866-56.2017.5.18.0010 | 18/10/17 | 30/01/18 | 104 |
| RTOrd - 0011883-92.2017.5.18.0010 | 19/10/17 | 29/01/18 | 102 |
| RTOrd - 0011896-76.2017.5.18.0015 | 10/11/17 | 24/01/18 | 75 |
| RTOrd - 0011901-16.2017.5.18.0010 | 23/10/17 | 26/01/18 | 95 |
| RTOrd - 0011906-38.2017.5.18.0010 | 25/10/17 | 29/01/18 | 96 |
| RTOrd - 0011908-08.2017.5.18.0010 | 25/10/17 | 29/01/18 | 96 |
| RTOrd - 0011910-75.2017.5.18.0010 | 25/10/17 | 30/01/18 | 97 |
| RTOrd - 0011923-74.2017.5.18.0010 | 26/10/17 | 30/01/18 | 96 |
| RTOrd - 0011930-66.2017.5.18.0010 | 27/10/17 | 30/01/18 | 95 |
| RTOrd - 0011931-51.2017.5.18.0010 | 27/10/17 | 30/01/18 | 95 |
| RTOrd - 0011949-72.2017.5.18.0010 | 31/10/17 | 22/01/18 | 83 |
| RTOrd - 0011950-57.2017.5.18.0010 | 31/10/17 | 23/01/18 | 84 |
| RTOrd - 0011955-79.2017.5.18.0010 | 31/10/17 | 24/01/18 | 85 |
| RTOrd - 0011956-64.2017.5.18.0010 | 31/10/17 | 25/01/18 | 86 |
| RTOrd - 0011958-34.2017.5.18.0010 | 31/10/17 | 23/01/18 | 84 |

**Legenda:**
**- Ajuiz.: Data do Ajuizamento;**
**- 1ª Aud.: Data da primeira audiência que ocorrer, Inicial ou UNA;**
**- Prazo: Prazo, em dias corridos, entre a Data do Ajuizamento e a Data da 1ª Audiência.**

# PRAZO MÉDIO PARA REALIZAÇÃO DA 1ª AUDIÊNCIA - 10ª VARA DO TRABALHO DE GOIÂNIA

## Sem magistrado

### ORDINÁRIO

| Qtd | Prazo Médio |
|---|---|
| 47 | 81,64 |

| Nr. Processo | Ajuiz. | 1ª Aud. | Prazo |
|---|---|---|---|
| RTOrd - 0011961-86.2017.5.18.0010 | 01/11/17 | 23/01/18 | 83 |
| RTOrd - 0011962-71.2017.5.18.0010 | 01/11/17 | 23/01/18 | 83 |
| RTOrd - 0011964-41.2017.5.18.0010 | 01/11/17 | 23/01/18 | 83 |
| RTOrd - 0011965-26.2017.5.18.0010 | 01/11/17 | 24/01/18 | 84 |
| RTOrd - 0011967-93.2017.5.18.0010 | 02/11/17 | 24/01/18 | 83 |
| RTOrd - 0011973-03.2017.5.18.0010 | 03/11/17 | 25/01/18 | 83 |
| RTOrd - 0011974-85.2017.5.18.0010 | 05/11/17 | 25/01/18 | 81 |
| RTOrd - 0011977-40.2017.5.18.0010 | 06/11/17 | 25/01/18 | 80 |
| RTOrd - 0011978-25.2017.5.18.0010 | 06/11/17 | 31/01/18 | 86 |
| RTOrd - 0011980-92.2017.5.18.0010 | 06/11/17 | 25/01/18 | 80 |
| RTOrd - 0011981-77.2017.5.18.0010 | 06/11/17 | 26/01/18 | 81 |
| RTOrd - 0011983-47.2017.5.18.0010 | 06/11/17 | 26/01/18 | 81 |
| RTOrd - 0011985-17.2017.5.18.0010 | 06/11/17 | 26/01/18 | 81 |
| RTOrd - 0011986-02.2017.5.18.0010 | 07/11/17 | 24/01/18 | 78 |
| RTOrd - 0011992-09.2017.5.18.0010 | 07/11/17 | 29/01/18 | 83 |
| RTOrd - 0012006-90.2017.5.18.0010 | 08/11/17 | 25/01/18 | 78 |
| RTOrd - 0012031-06.2017.5.18.0010 | 09/11/17 | 22/01/18 | 74 |
| RTOrd - 0012041-50.2017.5.18.0010 | 10/11/17 | 23/01/18 | 74 |
| RTOrd - 0012057-04.2017.5.18.0010 | 10/11/17 | 26/01/18 | 77 |
| RTOrd - 0012086-54.2017.5.18.0010 | 10/11/17 | 29/01/18 | 80 |
| RTOrd - 0012101-23.2017.5.18.0010 | 14/11/17 | 24/01/18 | 71 |
| RTOrd - 0012125-51.2017.5.18.0010 | 21/11/17 | 30/01/18 | 70 |
| RTOrd - 0012140-20.2017.5.18.0010 | 24/11/17 | 22/01/18 | 59 |
| RTOrd - 0012162-78.2017.5.18.0010 | 29/11/17 | 26/01/18 | 58 |
| RTOrd - 0012182-69.2017.5.18.0010 | 05/12/17 | 29/01/18 | 55 |

**Legenda:**
**- Ajuiz.: Data do Ajuizamento;**
**- 1ª Aud.: Data da primeira audiência que ocorrer, Inicial ou UNA;**
**- Prazo: Prazo, em dias corridos, entre a Data do Ajuizamento e a Data da 1ª Audiência.**

## Sem magistrado