

## Conceituação

| Tema                              | Prazos Processuais  |
|-----------------------------------|---|
| <b>Relatórios</b>                 | Evolução Histórica<br>Comparativo por VT<br>Comparativo por Grupo<br>Por Grupo<br>Por VT<br>Por Processo<br>Por Magistrado  |
| <b>Resumo</b>                     | Apresenta o prazo médio entre a realização da primeira audiência e o encerramento da instrução.   |
| <b>Descrição</b>                  | O prazo médio é obtido calculando-se a quantidade de dias decorridos entre a data da primeira audiência e a data do encerramento da instrução.<br>Os dados são extraídos baseando-se nos seguintes itens do e-Gestão:<br><br>265 e 90265 - Da realização da primeira audiência até o encerramento da instrução processual na fase de conhecimento – rito sumaríssimo;<br><br>266 e 90266 – Da realização da primeira audiência até o encerramento da instrução processual na fase de conhecimento – exceto rito sumaríssimo (ordinário) |
| <b>Origem da informação</b>       | e-Gestão  |
| <b>Critérios e transformações</b> | Coletado do e-Gestão, consolidado, otimizado e classificado para análise.   |
| <b>Análises possíveis</b>         | Prazo médio entre a realização da primeira audiência e o encerramento da instrução processual na fase de conhecimento, detalhado de forma Geral, Por grupo, por VT, Por Processo e Por Magistrado.  |



## EVOLUÇÃO HISTÓRICA DOS PRAZOS PROCESSUAIS ENTRE A 1ª AUDIÊNCIA E O ENCERRAMENTO DA INSTRUÇÃO - VARA DO TRABALHO DE POSSE

Data do encerramento da instrução entre 1/1/2018 e 31/1/2018 23:59:59

| Rito               | Qtd      | Prazo Médio |
|--------------------|----------|-------------|
| ORDINÁRIO          | 4        | 198,25      |
| SUMARÍSSIMO        | 5        | 62,8        |
| <b>Total/Média</b> | <b>9</b> | <b>123</b>  |

Percentual de Processos por Rito

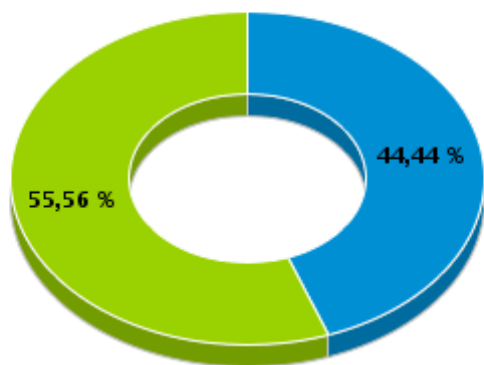

Rito

■ ORDINÁRIO ■ SUMARÍSSIMO

Prazo Médio por Rito

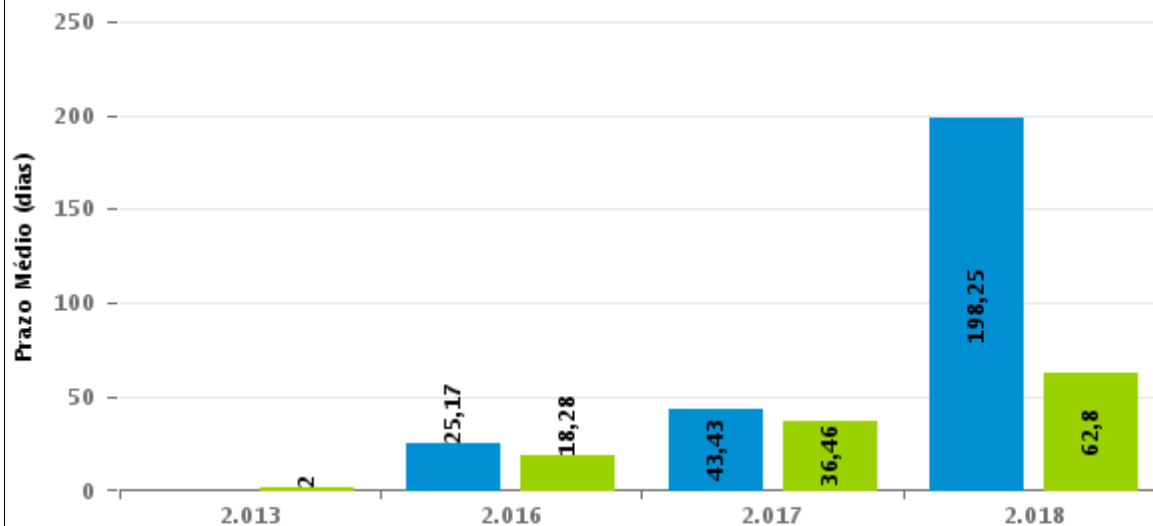

Para este exercício foram computados os processos até o mês de Janeiro/2.018

Rito

■ ORDINÁRIO ■ SUMARÍSSIMO

## COMPARATIVO DO PRAZO MÉDIO ENTRE A 1ª AUDIÊNCIA E O ENCERRAMENTO DA INSTRUÇÃO - VARA DO TRABALHO DE POSSE

Data do encerramento da instrução entre 1/1/2018 e 31/1/2018 23:59:59

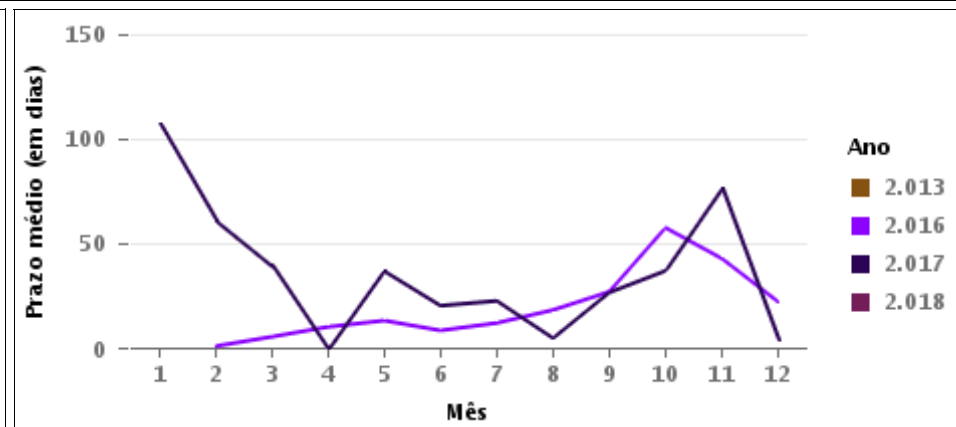
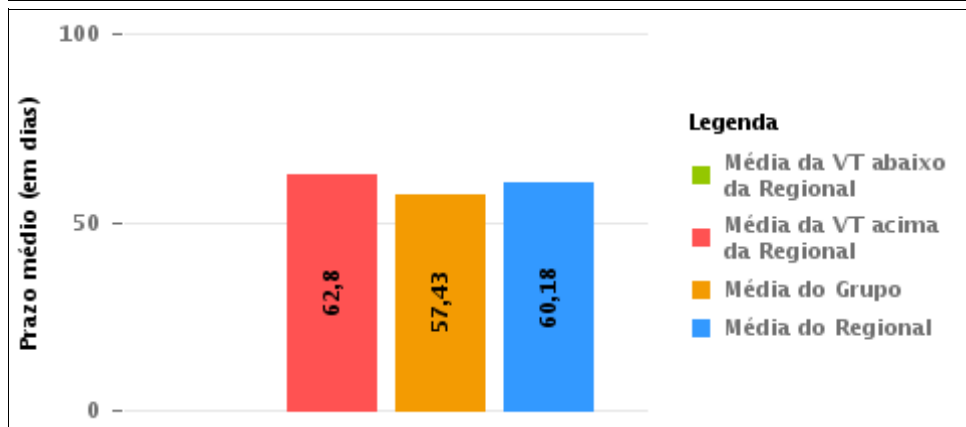
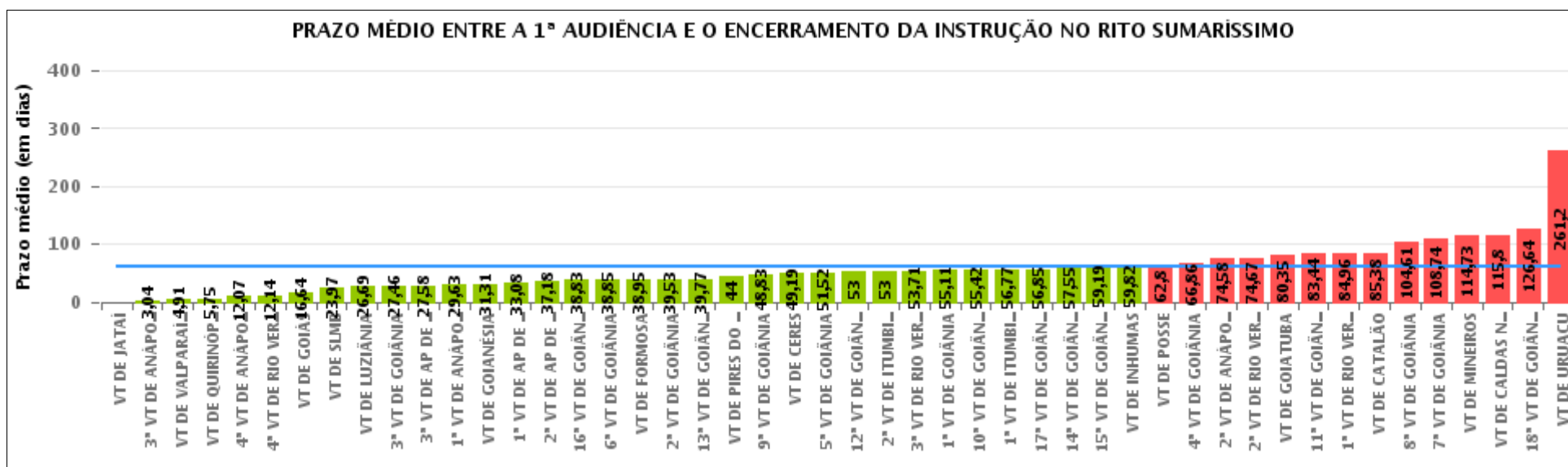



## COMPARATIVO DO PRAZO MÉDIO ENTRE A 1ª AUDIÊNCIA E O ENCERRAMENTO DA INSTRUÇÃO ENTRE AS VARAS DO GRUPO

Data do encerramento da instrução entre 1/1/2018 e 31/1/2018 23:59:59

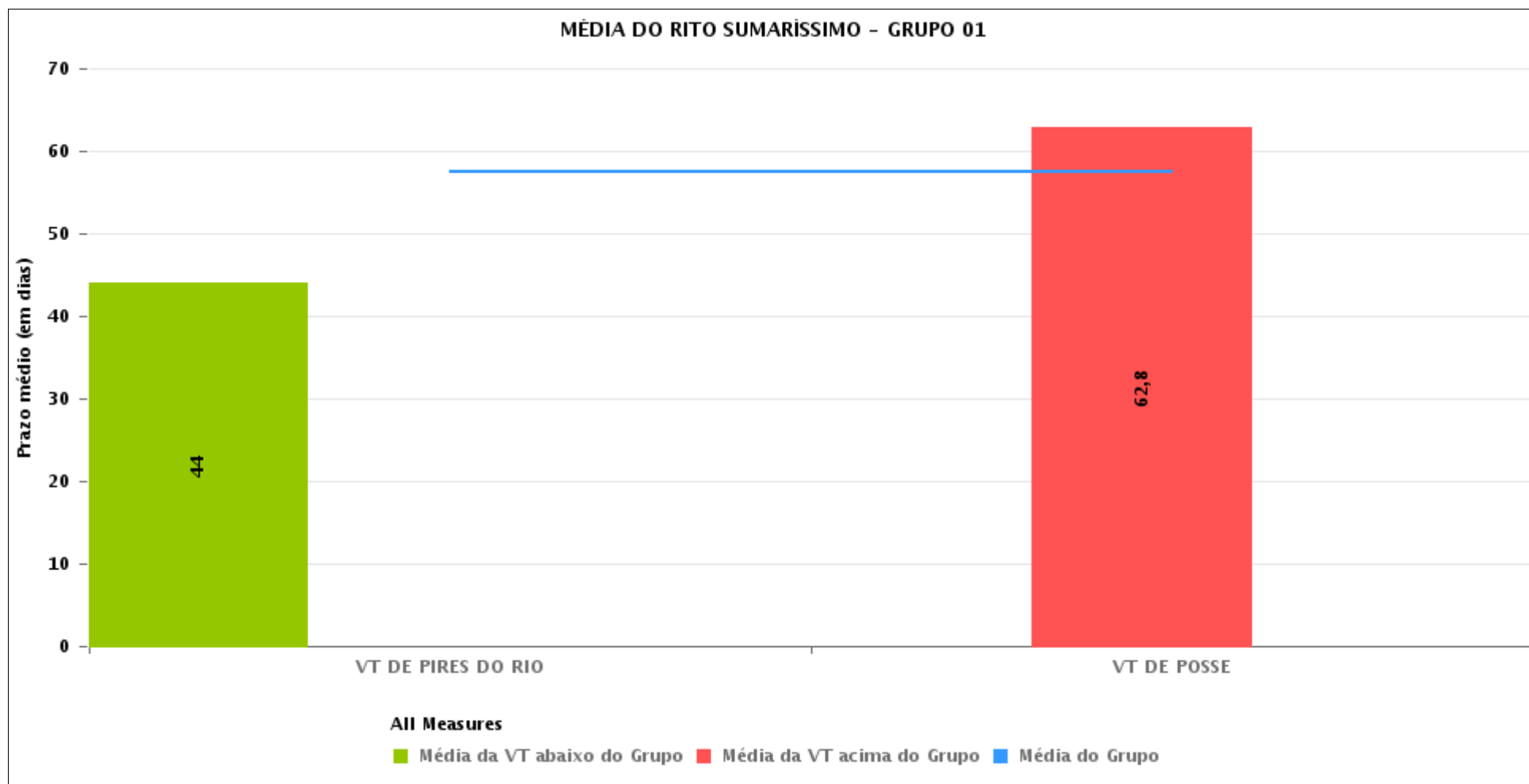



## PRAZO MÉDIO ENTRE A 1ª AUDIÊNCIA E O ENCERRAMENTO DA INSTRUÇÃO POR GRUPO

Data do encerramento da instrução entre 1/1/2018 e 31/1/2018 23:59:59

| Rito        | Grupo    | Qtd. Processos | Prazo Médio (dias) | Ranking |
|-------------|----------|----------------|--------------------|---------|
| SUMARÍSSIMO | GRUPO 02 | 20             | 38,95              | 1°      |
|             | GRUPO 03 | 414            | 44,92              | 2°      |
|             | GRUPO 01 | 7              | 57,43              | 3°      |
|             | GRUPO 04 | 633            | 63,27              | 4°      |
|             | GRUPO 05 | 77             | 63,35              | 5°      |

| Legenda:   | # Grupo 03 – De 1501 a 2000   | # Grupo 04 – De 2001 a 2500   | # Grupo 05 – Maior que 2500                                |
|--|---|---|--|
| # Grupo 01 – Até 1000<br>VT de Posse<br>VT de Pires do Rio | VT de Ceres<br>1ª VT de Anápolis<br>2ª VT de Anápolis<br>3ª VT de Anápolis<br>4ª VT de Anápolis   | VT de Goiatuba<br>VT de Goianésia<br>1ª VT de Goiânia<br>2ª VT de Goiânia<br>3ª VT de Goiânia<br>4ª VT de Goiânia<br>5ª VT de Goiânia<br>6ª VT de Goiânia<br>7ª VT de Goiânia<br>8ª VT de Goiânia<br>9ª VT de Goiânia<br>10ª VT de Goiânia<br>11ª VT de Goiânia<br>12ª VT de Goiânia<br>13ª VT de Goiânia<br>14ª VT de Goiânia<br>15ª VT de Goiânia<br>16ª VT de Goiânia<br>17ª VT de Goiânia<br>18ª VT de Goiânia<br>VT de Inhumas<br>VT de Luziânia | VT de Catalão<br>VT de Uruaçu<br>VT de Valparaíso de Goiás |
| # Grupo 02 – De 1001 a 1500<br>VT de Formosa               | 1ª VT de Aparecida de Goiânia<br>2ª VT de Aparecida de Goiânia<br>3ª VT de Aparecida de Goiânia<br>VT de Caldas Novas<br>1ª VT de Itumbiara<br>2ª VT de Itumbiara<br>VT de Goiás<br>VT de Jataí<br>VT de Mineiros<br>VT de Quirinópolis<br>1ª VT de Rio Verde<br>2ª VT de Rio Verde<br>3ª VT de Rio Verde<br>4ª VT de Rio Verde<br>VT de São Luis de Montes Belos |   |  |



## PRAZO MÉDIO ENTRE A 1ª AUDIÊNCIA E O ENCERRAMENTO DA INSTRUÇÃO DE TODAS AS VARAS DO TRABALHO

Data do encerramento da instrução entre 1/1/2018 e 31/1/2018 23:59:59

### SUMARÍSSIMO

| Qtd. Processos | Prazo Médio (dias) |
|----------------|--------------------|
| 1.151          | 56,22              |

| Vara do Trabalho                             | Qtd Processos | Prazo Médio | Ranking |
|--|---------------|-------------|---------|
| VARA DO TRABALHO DE JATAÍ                    | 1             | 0           | 1°      |
| 3ª VARA DO TRABALHO DE ANÁPOLIS              | 24            | 3,04        | 2°      |
| VARA DO TRABALHO DE VALPARAÍSO DE GOIÁS      | 32            | 4,91        | 3°      |
| VARA DO TRABALHO DE QUIRINÓPOLIS             | 16            | 5,75        | 4°      |
| 4ª VARA DO TRABALHO DE ANÁPOLIS              | 15            | 12,07       | 5°      |
| 4ª VARA DO TRABALHO DE RIO VERDE             | 14            | 12,14       | 6°      |
| VARA DO TRABALHO DE GOIÁS                    | 22            | 16,64       | 7°      |
| VARA DO TRABALHO DE SÃO LUIS DE MONTES BELOS | 32            | 23,97       | 8°      |
| VARA DO TRABALHO DE LUZIÂNIA                 | 35            | 26,69       | 9°      |
| 3ª VARA DO TRABALHO DE GOIÂNIA               | 28            | 27,46       | 10°     |
| 3ª VARA DO TRABALHO DE APARECIDA DE GOIÂNIA  | 24            | 27,58       | 11°     |
| 1ª VARA DO TRABALHO DE ANÁPOLIS              | 8             | 29,63       | 12°     |
| VARA DO TRABALHO DE GOIANÉSIA                | 13            | 31,31       | 13°     |
| 1ª VARA DO TRABALHO DE APARECIDA DE GOIÂNIA  | 37            | 33,08       | 14°     |
| 2ª VARA DO TRABALHO DE APARECIDA DE GOIÂNIA  | 33            | 37,18       | 15°     |
| 16ª VARA DO TRABALHO DE GOIÂNIA              | 18            | 38,83       | 16°     |
| 6ª VARA DO TRABALHO DE GOIÂNIA               | 27            | 38,85       | 17°     |
| VARA DO TRABALHO DE FORMOSA                  | 20            | 38,95       | 18°     |
| 2ª VARA DO TRABALHO DE GOIÂNIA               | 19            | 39,53       | 19°     |
| 13ª VARA DO TRABALHO DE GOIÂNIA              | 30            | 39,77       | 20°     |
| VARA DO TRABALHO DE PIRES DO RIO             | 2             | 44          | 21°     |
| 9ª VARA DO TRABALHO DE GOIÂNIA               | 29            | 48,83       | 22°     |
| VARA DO TRABALHO DE CERES                    | 21            | 49,19       | 23°     |
| 5ª VARA DO TRABALHO DE GOIÂNIA               | 21            | 51,52       | 24°     |
| 12ª VARA DO TRABALHO DE GOIÂNIA              | 32            | 53          | 25°     |
| 2ª VARA DO TRABALHO DE ITUMBIARA             | 27            | 53          | 26°     |



## PRAZO MÉDIO ENTRE A 1ª AUDIÊNCIA E O ENCERRAMENTO DA INSTRUÇÃO DE TODAS AS VARAS DO TRABALHO

### SUMARÍSSIMO

| Qtd. Processos | Prazo Médio (dias) |
|----------------|--------------------|
| 1.151          | 56,22              |

| Vara do Trabalho                 | Qtd Processos | Prazo Médio | Ranking |
|----------------------------------|---------------|-------------|---------|
| 3ª VARA DO TRABALHO DE RIO VERDE | 21            | 53,71       | 27°     |
| 1ª VARA DO TRABALHO DE GOIÂNIA   | 38            | 55,11       | 28°     |
| 10ª VARA DO TRABALHO DE GOIÂNIA  | 36            | 55,42       | 29°     |
| 1ª VARA DO TRABALHO DE ITUMBIARA | 35            | 56,77       | 30°     |
| 17ª VARA DO TRABALHO DE GOIÂNIA  | 27            | 56,85       | 31°     |
| 14ª VARA DO TRABALHO DE GOIÂNIA  | 33            | 57,55       | 32°     |
| 15ª VARA DO TRABALHO DE GOIÂNIA  | 26            | 59,19       | 33°     |
| VARA DO TRABALHO DE INHUMAS      | 11            | 59,82       | 34°     |
| VARA DO TRABALHO DE POSSE        | 5             | 62,8        | 35°     |
| 4ª VARA DO TRABALHO DE GOIÂNIA   | 36            | 66,86       | 36°     |
| 2ª VARA DO TRABALHO DE ANÁPOLIS  | 12            | 74,58       | 37°     |
| 2ª VARA DO TRABALHO DE RIO VERDE | 9             | 74,67       | 38°     |
| VARA DO TRABALHO DE GOIATUBA     | 17            | 80,35       | 39°     |
| 11ª VARA DO TRABALHO DE GOIÂNIA  | 36            | 83,44       | 40°     |
| 1ª VARA DO TRABALHO DE RIO VERDE | 27            | 84,96       | 41°     |
| VARA DO TRABALHO DE CATALÃO      | 40            | 85,38       | 42°     |
| 8ª VARA DO TRABALHO DE GOIÂNIA   | 46            | 104,61      | 43°     |
| 7ª VARA DO TRABALHO DE GOIÂNIA   | 42            | 108,74      | 44°     |
| VARA DO TRABALHO DE MINEIROS     | 11            | 114,73      | 45°     |
| VARA DO TRABALHO DE CALDAS NOVAS | 25            | 115,8       | 46°     |
| 18ª VARA DO TRABALHO DE GOIÂNIA  | 33            | 126,64      | 47°     |
| VARA DO TRABALHO DE URUAÇU       | 5             | 261,2       | 48°     |



## PRAZO MÉDIO ENTRE A 1ª AUDIÊNCIA E O ENCERRAMENTO DA INSTRUÇÃO - VARA DO TRABALHO DE POSSE

Data do encerramento da instrução entre 1/1/2018 e 31/1/2018 23:59:59

### VARA DO TRABALHO DE POSSE

#### SUMARÍSSIMO

| Qtd | Prazo Médio |
|-----|-------------|
| 5   | 62,8        |

| Nr. Processo                      | 1ª Aud.  | nc. Instruçã | Prazo |
|-----------------------------------|----------|--------------|-------|
| RTSum - 0010438-55.2017.5.18.0231 | 26/10/17 | 11/01/18     | 77    |
| RTSum - 0010439-40.2017.5.18.0231 | 26/10/17 | 11/01/18     | 77    |
| RTSum - 0010441-10.2017.5.18.0231 | 27/10/17 | 31/01/18     | 96    |
| RTSum - 0010479-22.2017.5.18.0231 | 13/12/17 | 16/01/18     | 34    |
| RTSum - 0010484-44.2017.5.18.0231 | 12/12/17 | 11/01/18     | 30    |

**Legenda:**

1ª Aud.: Data da primeira audiência que ocorrer, Inicial ou UNA;

Enc. da Instrução: Data da conclusão para proferir sentença;

Prazo: Quantidade de dias decorridos da 1ª aud. até o encerramento da instrução.





## PRAZO MÉDIO ENTRE A 1ª AUDIÊNCIA E O ENCERRAMENTO DA INSTRUÇÃO - VARA DO TRABALHO DE POSSE

Data do encerramento da instrução entre 1/1/2018 e 31/1/2018 23:59:59

### Sem magistrado

#### SUMARÍSSIMO

| Qtd | Prazo Médio |
|-----|-------------|
| 5   | 62,8        |

| Nr. Processo                      | 1ª Aud.  | Enc. Instrução. | Prazo |
|-----------------------------------|----------|-----------------|-------|
| RTSum - 0010438-55.2017.5.18.0231 | 26/10/17 | 11/01/18        | 77    |
| RTSum - 0010439-40.2017.5.18.0231 | 26/10/17 | 11/01/18        | 77    |
| RTSum - 0010441-10.2017.5.18.0231 | 27/10/17 | 31/01/18        | 96    |
| RTSum - 0010479-22.2017.5.18.0231 | 13/12/17 | 16/01/18        | 34    |
| RTSum - 0010484-44.2017.5.18.0231 | 12/12/17 | 11/01/18        | 30    |

**Legenda:**  
1ª Aud.: Data da primeira audiência que ocorrer, Inicial ou UNA;  
Enc. da Instrução: Data da conclusão para proferir sentença;  
Prazo: Quantidade de dias decorridos da 1ª aud. até o encerramento da instrução.