Conceituação

Tema	Prazos Processuais
Relatórios	Evolução Histórica Comparativo por VT Comparativo por Grupo Por Grupo Por VT Por Processo Por Magistrado
Resumo	Apresenta o prazo médio entre a realização da primeira audiência e o encerramento da instrução.
Descrição	O prazo médio é obtido calculando-se a quantidade de dias decorridos entre a data da primeira audiência e a data do encerramento da instrução. Os dados são extraídos baseando-se nos seguintes itens do e-Gestão: 265 e 90265 - Da realização da primeira audiência até o encerramento da instrução processual na fase de conhecimento – rito sumaríssimo; 266 e 90266 – Da realização da primeira audiência até o encerramento da instrução processual na fase de conhecimento – exceto rito sumaríssimo (ordinário)
Origem da informação	e-Gestão
Critérios e transformações	Coletado do e-Gestão, consolidado, otimizado e classificado para análise.
Análises possíveis	Prazo médio entre a realização da primeira audiência e o encerramento da instrução processual na fase de conhecimento, detalhado de forma Geral, Por grupo, por VT, Por Processo e Por Magistrado.

EVOLUÇÃO HISTÓRICA DOS PRAZOS PROCESSUAIS ENTRE A 1ª AUDIÊNCIA E O ENCERRAMENTO DA INSTRUÇÃO - 11ª VARA DO TRABALHO DE GOIÂNIA

Data do encerramento da instrução entre 1/1/2018 e 31/1/2018 23:59:59

Rito	Qtd	Prazo Médio
ORDINÁRIO	51	191,98
SUMARÍSSIMO	34	83,44
Total/Média	**85**	**147,58**

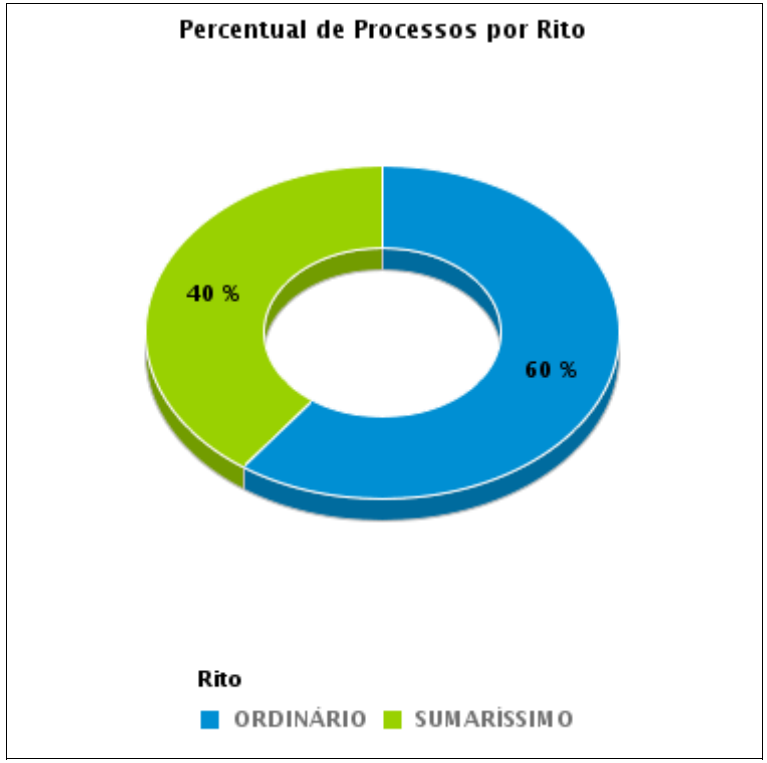

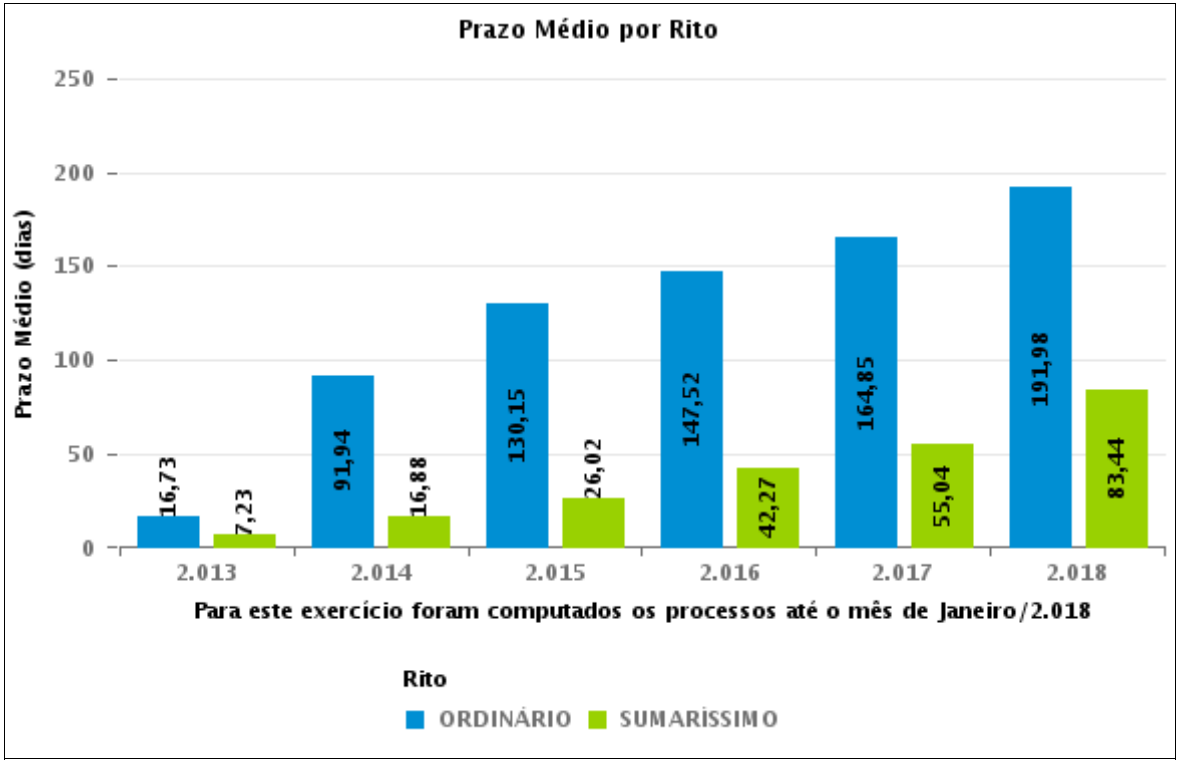

COMPARATIVO DO PRAZO MÉDIO ENTRE A 1ª AUDIÊNCIA E O ENCERRAMENTO DA INSTRUÇÃO - 11ª VARA DO TRABALHO DE GOIÂNIA

Data do encerramento da instrução entre 1/1/2018 e 31/1/2018 23:59:59

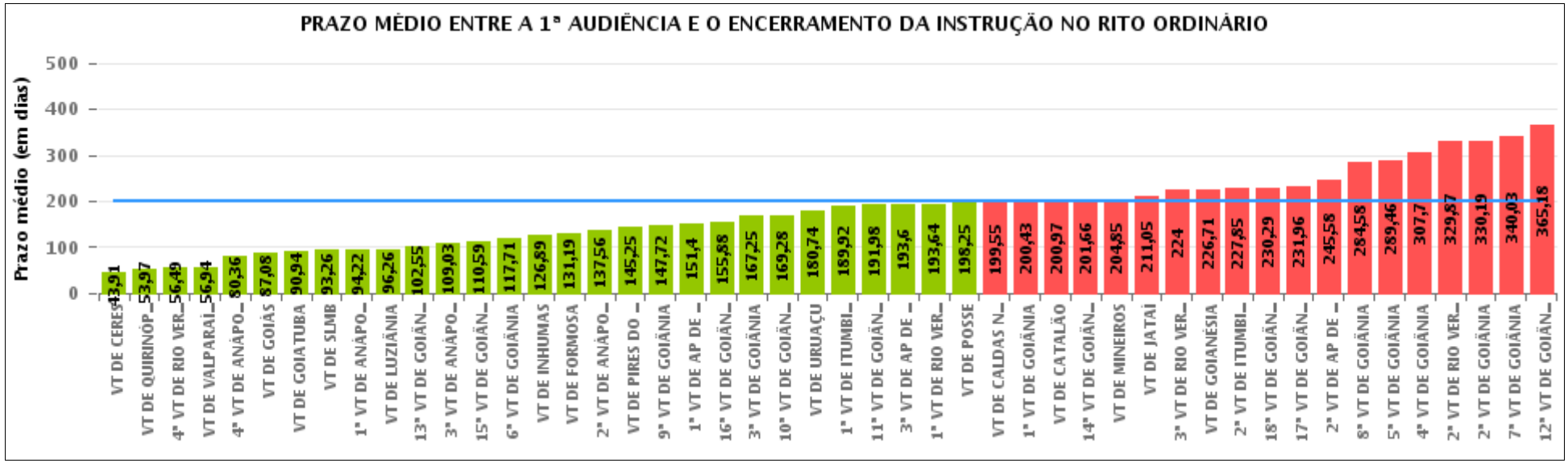

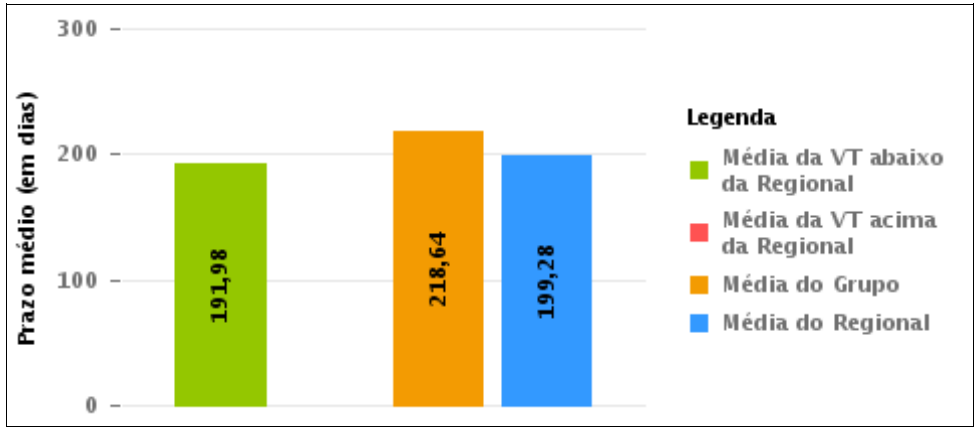

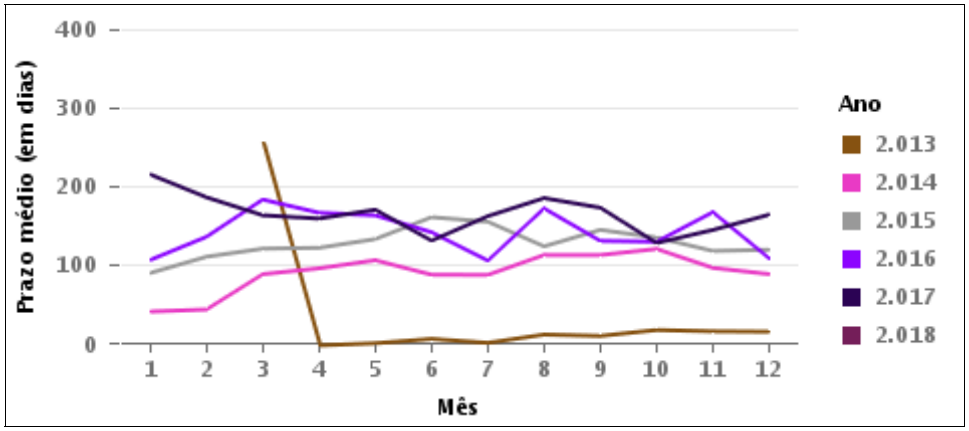

COMPARATIVO DO PRAZO MÉDIO ENTRE A 1ª AUDIÊNCIA E O ENCERRAMENTO DA INSTRUÇÃO ENTRE AS VARAS DO GRUPO

Data do encerramento da instrução entre 1/1/2018 e 31/1/2018 23:59:59

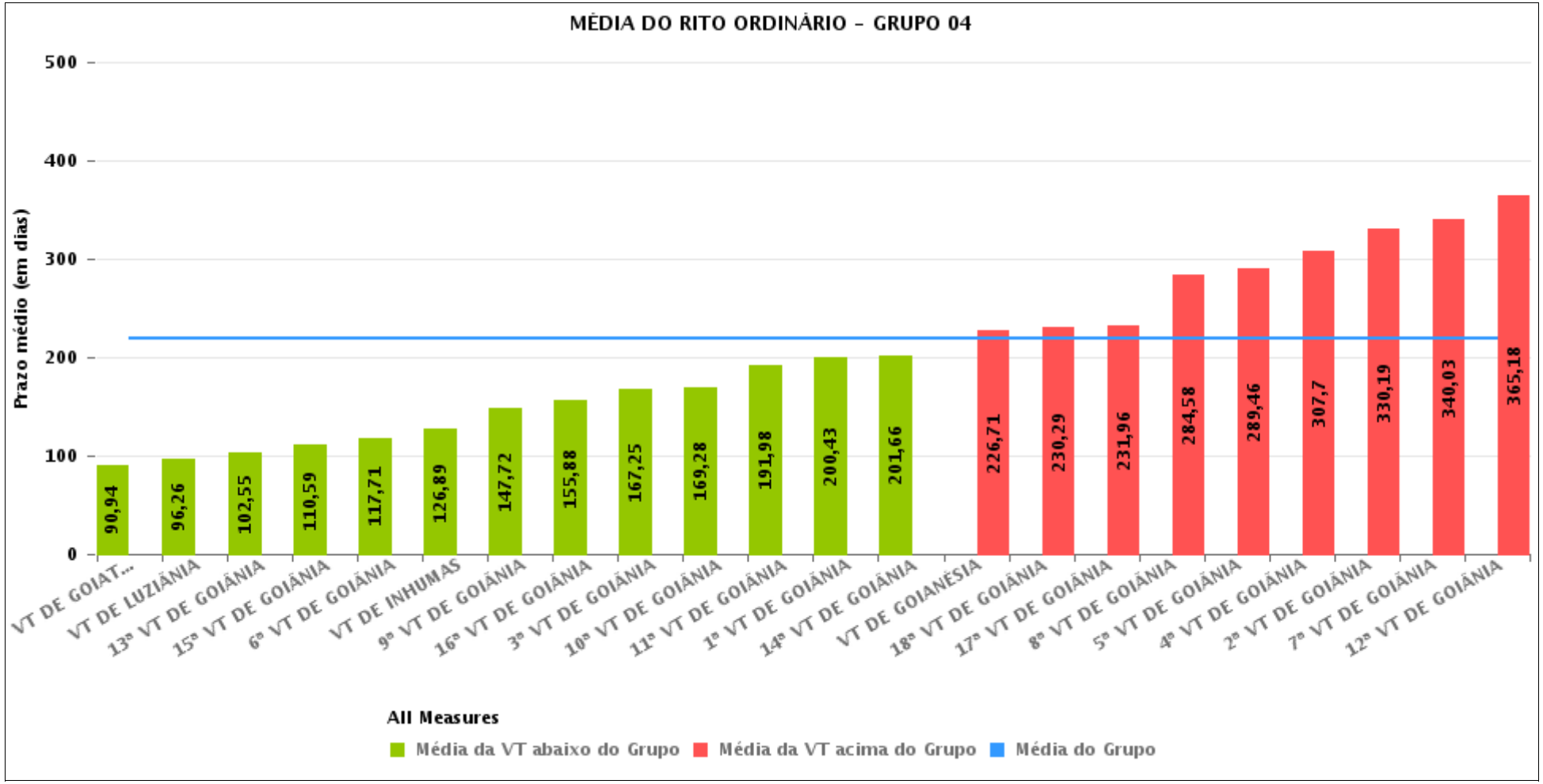

PRAZO MÉDIO ENTRE A 1ª AUDIÊNCIA E O ENCERRAMENTO DA INSTRUÇÃO POR GRUPO

Data do encerramento da instrução entre 1/1/2018 e 31/1/2018 23:59:59

Rito	Grupo	Qtd. Processos	Prazo Médio (dias)	Ranking
ORDINÁRIO	GRUPO 02	27	131,19	1°
	GRUPO 05	159	146,2	2°
	GRUPO 01	8	171,75	3°
	GRUPO 03	811	171,97	4°
	GRUPO 04	1.162	218,64	5°

Legenda:	# Grupo 03 – De 1501 a 2000	# Grupo 04 – De 2001 a 2500	# Grupo 05 – Maior que 2500
# Grupo 01 – Até 1000 VT de Posse VT de Pires do Rio # Grupo 02 – De 1001 a 1500 VT de Formosa	VT de Ceres 1ª VT de Anápolis 2ª VT de Anápolis 3ª VT de Anápolis 4ª VT de Anápolis 1ª VT de Aparecida de Goiânia 2ª VT de Aparecida de Goiânia 3ª VT de Aparecida de Goiânia VT de Caldas Novas 1ª VT de Itumbiara 2ª VT de Itumbiara VT de Goiás VT de Jataí VT de Mineiros VT de Quirinópolis 1ª VT de Rio Verde 2ª VT de Rio Verde 3ª VT de Rio Verde 4ª VT de Rio Verde VT de São Luis de Montes Belos	VT de Goiatuba VT de Goianésia 1ª VT de Goiânia 2ª VT de Goiânia 3ª VT de Goiânia 4ª VT de Goiânia 5ª VT de Goiânia 6ª VT de Goiânia 7ª VT de Goiânia 8ª VT de Goiânia 9ª VT de Goiânia 10ª VT de Goiânia 11ª VT de Goiânia 12ª VT de Goiânia 13ª VT de Goiânia 14ª VT de Goiânia 15ª VT de Goiânia 16ª VT de Goiânia 17ª VT de Goiânia 18ª VT de Goiânia VT de Inhumas VT de Luziânia	VT de Catalão VT de Uruaçu VT de Valparaíso de Goiás

PRAZO MÉDIO ENTRE A 1ª AUDIÊNCIA E O ENCERRAMENTO DA INSTRUÇÃO DE TODAS AS VARAS DO TRABALHO

Data do encerramento da instrução entre 1/1/2018 e 31/1/2018 23:59:59

ORDINÁRIO

Qtd. Processos	Prazo Médio (dias)
2.167	194,59

Vara do Trabalho	Qtd Processos	Prazo Médio	Ranking
VARA DO TRABALHO DE CERES	22	43,91	1°
VARA DO TRABALHO DE QUIRINÓPOLIS	34	53,97	2°
4ª VARA DO TRABALHO DE RIO VERDE	35	56,49	3°
VARA DO TRABALHO DE VALPARAÍSO DE GOIÁS	54	56,94	4°
4ª VARA DO TRABALHO DE ANÁPOLIS	39	80,36	5°
VARA DO TRABALHO DE GOIÁS	38	87,08	6°
VARA DO TRABALHO DE GOIATUBA	31	90,94	7°
VARA DO TRABALHO DE SÃO LUIS DE MONTES BELOS	43	93,26	8°
1ª VARA DO TRABALHO DE ANÁPOLIS	9	94,22	9°
VARA DO TRABALHO DE LUZIÂNIA	42	96,26	10°
13ª VARA DO TRABALHO DE GOIÂNIA	31	102,55	11°
3ª VARA DO TRABALHO DE ANÁPOLIS	38	109,03	12°
15ª VARA DO TRABALHO DE GOIÂNIA	51	110,59	13°
6ª VARA DO TRABALHO DE GOIÂNIA	58	117,71	14°
VARA DO TRABALHO DE INHUMAS	56	126,89	15°
VARA DO TRABALHO DE FORMOSA	27	131,19	16°
2ª VARA DO TRABALHO DE ANÁPOLIS	9	137,56	17°
VARA DO TRABALHO DE PIRES DO RIO	4	145,25	18°
9ª VARA DO TRABALHO DE GOIÂNIA	46	147,72	19°
1ª VARA DO TRABALHO DE APARECIDA DE GOIÂNIA	58	151,4	20°
16ª VARA DO TRABALHO DE GOIÂNIA	60	155,88	21°
3ª VARA DO TRABALHO DE GOIÂNIA	32	167,25	22°
10ª VARA DO TRABALHO DE GOIÂNIA	61	169,28	23°
VARA DO TRABALHO DE URUAÇU	46	180,74	24°
1ª VARA DO TRABALHO DE ITUMBIARA	26	189,92	25°
11ª VARA DO TRABALHO DE GOIÂNIA	52	191,98	26°

PRAZO MÉDIO ENTRE A 1ª AUDIÊNCIA E O ENCERRAMENTO DA INSTRUÇÃO DE TODAS AS VARAS DO TRABALHO

ORDINÁRIO

Qtd. Processos	Prazo Médio (dias)
2.167	194,59

Vara do Trabalho	Qtd Processos	Prazo Médio	Ranking
3ª VARA DO TRABALHO DE APARECIDA DE GOIÂNIA	53	193,6	27°
1ª VARA DO TRABALHO DE RIO VERDE	61	193,64	28°
VARA DO TRABALHO DE POSSE	4	198,25	29°
VARA DO TRABALHO DE CALDAS NOVAS	47	199,55	30°
1ª VARA DO TRABALHO DE GOIÂNIA	51	200,43	31°
VARA DO TRABALHO DE CATALÃO	59	200,97	32°
14ª VARA DO TRABALHO DE GOIÂNIA	53	201,66	33°
VARA DO TRABALHO DE MINEIROS	85	204,85	34°
VARA DO TRABALHO DE JATAÍ	43	211,05	35°
3ª VARA DO TRABALHO DE RIO VERDE	32	224	36°
VARA DO TRABALHO DE GOIANÉSIA	21	226,71	37°
2ª VARA DO TRABALHO DE ITUMBIARA	34	227,85	38°
18ª VARA DO TRABALHO DE GOIÂNIA	51	230,29	39°
17ª VARA DO TRABALHO DE GOIÂNIA	56	231,96	40°
2ª VARA DO TRABALHO DE APARECIDA DE GOIÂNIA	38	245,58	41°
8ª VARA DO TRABALHO DE GOIÂNIA	88	284,58	42°
5ª VARA DO TRABALHO DE GOIÂNIA	50	289,46	43°
4ª VARA DO TRABALHO DE GOIÂNIA	43	307,7	44°
2ª VARA DO TRABALHO DE RIO VERDE	67	329,87	45°
2ª VARA DO TRABALHO DE GOIÂNIA	53	330,19	46°
7ª VARA DO TRABALHO DE GOIÂNIA	91	340,03	47°
12ª VARA DO TRABALHO DE GOIÂNIA	85	365,18	48°

PRAZO MÉDIO ENTRE A 1ª AUDIÊNCIA E O ENCERRAMENTO DA INSTRUÇÃO - 11ª VARA DO TRABALHO DE GOIÂNIA

Data do encerramento da instrução entre 1/1/2018 e 31/1/2018 23:59:59

11ª VARA DO TRABALHO DE GOIÂNIA

ORDINÁRIO

Qtd	Prazo Médio
51	191,98

Nr. Processo	1ª Aud.	nc. Instruçã	Prazo
ConPag - 0010483-74.2016.5.18.0011	13/04/16	16/01/18	643
ConPag - 0011732-26.2017.5.18.0011	13/11/17	24/01/18	72
ConPag - 0012072-67.2017.5.18.0011	25/01/18	25/01/18	0
RTAlç - 0010966-70.2017.5.18.0011	08/08/17	22/01/18	167
RTAlç - 0012054-46.2017.5.18.0011	05/12/17	26/01/18	52
RTOrd - 0010014-91.2017.5.18.0011	18/04/17	31/01/18	288
RTOrd - 0010016-61.2017.5.18.0011	07/04/17	25/01/18	293
RTOrd - 0010030-45.2017.5.18.0011	11/04/17	25/01/18	289
RTOrd - 0010038-22.2017.5.18.0011	11/04/17	29/01/18	293
RTOrd - 0010378-79.2016.5.18.0017	25/08/16	25/01/18	518
RTOrd - 0010498-09.2017.5.18.0011	07/06/17	22/01/18	229
RTOrd - 0010616-82.2017.5.18.0011	27/06/17	15/01/18	202
RTOrd - 0010641-66.2015.5.18.0011	20/08/15	30/01/18	894
RTOrd - 0010662-71.2017.5.18.0011	15/08/17	29/01/18	167
RTOrd - 0010738-32.2016.5.18.0011	29/09/16	31/01/18	489
RTOrd - 0010981-39.2017.5.18.0011	10/10/17	23/01/18	105
RTOrd - 0011188-38.2017.5.18.0011	31/07/17	26/01/18	179
RTOrd - 0011362-47.2017.5.18.0011	27/10/17	23/01/18	88
RTOrd - 0011362-47.2017.5.18.0011	27/10/17	23/01/18	88
RTOrd - 0011484-78.2017.5.18.0005	07/12/17	26/01/18	50
RTOrd - 0011518-35.2017.5.18.0011	24/01/18	24/01/18	0
RTOrd - 0011575-53.2017.5.18.0011	24/11/17	31/01/18	68

Legenda:
1ª Aud.: Data da primeira audiência que ocorrer, Inicial ou UNA;
Enc. da Instrução: Data da conclusão para proferir sentença;
Prazo: Quantidade de dias decorridos da 1ª aud. até o encerramento da instrução.

PRAZO MÉDIO ENTRE A 1ª AUDIÊNCIA E O ENCERRAMENTO DA INSTRUÇÃO - 11ª VARA DO TRABALHO DE GOIÂNIA

11ª VARA DO TRABALHO DE GOIÂNIA

ORDINÁRIO

Qtd	Prazo Médio
51	191,98

Nr. Processo	1ª Aud.	nc. Instruçã	Prazo
RTOrd - 0011588-52.2017.5.18.0011	28/11/17	30/01/18	63
RTOrd - 0011602-70.2016.5.18.0011	30/01/17	22/01/18	357
RTOrd - 0011615-35.2017.5.18.0011	05/12/17	24/01/18	50
RTOrd - 0011643-03.2017.5.18.0011	05/12/17	08/01/18	34
RTOrd - 0011680-30.2017.5.18.0011	13/12/17	26/01/18	44
RTOrd - 0011683-53.2015.5.18.0011	01/08/16	24/01/18	541
RTOrd - 0011694-48.2016.5.18.0011	10/02/17	23/01/18	347
RTOrd - 0011734-93.2017.5.18.0011	18/12/17	24/01/18	37
RTOrd - 0011759-09.2017.5.18.0011	22/01/18	29/01/18	7
RTOrd - 0011769-53.2017.5.18.0011	23/01/18	23/01/18	0
RTOrd - 0011773-90.2017.5.18.0011	23/01/18	23/01/18	0
RTOrd - 0011784-22.2017.5.18.0011	24/01/18	24/01/18	0
RTOrd - 0011786-89.2017.5.18.0011	24/01/18	24/01/18	0
RTOrd - 0011796-36.2017.5.18.0011	25/01/18	25/01/18	0
RTOrd - 0011807-65.2017.5.18.0011	26/01/18	26/01/18	0
RTOrd - 0011808-50.2017.5.18.0011	29/01/18	29/01/18	0
RTOrd - 0011819-79.2017.5.18.0011	12/12/17	31/01/18	50
RTOrd - 0011826-71.2017.5.18.0011	26/01/18	26/01/18	0
RTOrd - 0011843-10.2017.5.18.0011	30/01/18	30/01/18	0
RTOrd - 0011998-47.2016.5.18.0011	10/03/17	22/01/18	318
RTOrd - 0012115-38.2016.5.18.0011	27/03/17	22/01/18	301
RTOrd - 0012130-07.2016.5.18.0011	28/03/17	19/01/18	297
RTOrd - 0012145-73.2016.5.18.0011	28/03/17	25/01/18	303
RTOrd - 0012151-80.2016.5.18.0011	28/03/17	22/01/18	300
RTOrd - 0012181-18.2016.5.18.0011	31/03/17	29/01/18	304

Legenda:
1ª Aud.: Data da primeira audiência que ocorrer, Inicial ou UNA;
Enc. da Instrução: Data da conclusão para proferir sentença;
Prazo: Quantidade de dias decorridos da 1ª aud. até o encerramento da instrução.

PRAZO MÉDIO ENTRE A 1ª AUDIÊNCIA E O ENCERRAMENTO DA INSTRUÇÃO - 11ª VARA DO TRABALHO DE GOIÂNIA

11ª VARA DO TRABALHO DE GOIÂNIA

ORDINÁRIO

Qtd	Prazo Médio
51	191,98

Nr. Processo	1ª Aud.	nc. Instruçã	Prazo
RTOrd - 0012197-69.2016.5.18.0011	04/04/17	30/01/18	301
RTOrd - 0012202-91.2016.5.18.0011	17/04/17	29/01/18	287
RTOrd - 0012210-68.2016.5.18.0011	17/04/17	30/01/18	288
RTOrd - 0012232-29.2016.5.18.0011	17/04/17	30/01/18	288
RTOrd - 0012242-73.2016.5.18.0011	06/04/17	23/01/18	292

Legenda:
1ª Aud.: Data da primeira audiência que ocorrer, Inicial ou UNA;
Enc. da Instrução: Data da conclusão para proferir sentença;
Prazo: Quantidade de dias decorridos da 1ª aud. até o encerramento da instrução.

PRAZO MÉDIO ENTRE A 1ª AUDIÊNCIA E O ENCERRAMENTO DA INSTRUÇÃO - 11ª VARA DO TRABALHO DE GOIÂNIA

Data do encerramento da instrução entre 1/1/2018 e 31/1/2018 23:59:59

Sem magistrado

ORDINÁRIO

Qtd	Prazo Médio
51	191,98

Nr. Processo	1ª Aud.	Enc. Instrução.	Prazo
ConPag - 0010483-74.2016.5.18.0011	13/04/16	16/01/18	643
ConPag - 0011732-26.2017.5.18.0011	13/11/17	24/01/18	72
ConPag - 0012072-67.2017.5.18.0011	25/01/18	25/01/18	0
RTAlç - 0010966-70.2017.5.18.0011	08/08/17	22/01/18	167
RTAlç - 0012054-46.2017.5.18.0011	05/12/17	26/01/18	52
RTOrd - 0010014-91.2017.5.18.0011	18/04/17	31/01/18	288
RTOrd - 0010016-61.2017.5.18.0011	07/04/17	25/01/18	293
RTOrd - 0010030-45.2017.5.18.0011	11/04/17	25/01/18	289
RTOrd - 0010038-22.2017.5.18.0011	11/04/17	29/01/18	293
RTOrd - 0010378-79.2016.5.18.0017	25/08/16	25/01/18	518
RTOrd - 0010498-09.2017.5.18.0011	07/06/17	22/01/18	229
RTOrd - 0010616-82.2017.5.18.0011	27/06/17	15/01/18	202
RTOrd - 0010641-66.2015.5.18.0011	20/08/15	30/01/18	894
RTOrd - 0010662-71.2017.5.18.0011	15/08/17	29/01/18	167
RTOrd - 0010738-32.2016.5.18.0011	29/09/16	31/01/18	489
RTOrd - 0010981-39.2017.5.18.0011	10/10/17	23/01/18	105
RTOrd - 0011188-38.2017.5.18.0011	31/07/17	26/01/18	179
RTOrd - 0011362-47.2017.5.18.0011	27/10/17	23/01/18	88
RTOrd - 0011362-47.2017.5.18.0011	27/10/17	23/01/18	88
RTOrd - 0011484-78.2017.5.18.0005	07/12/17	26/01/18	50
RTOrd - 0011518-35.2017.5.18.0011	24/01/18	24/01/18	0

Legenda:
1ª Aud.: Data da primeira audiência que ocorrer, Inicial ou UNA;
Enc. da Instrução: Data da conclusão para proferir sentença;
Prazo: Quantidade de dias decorridos da 1ª aud. até o encerramento da instrução.

PRAZO MÉDIO ENTRE A 1ª AUDIÊNCIA E O ENCERRAMENTO DA INSTRUÇÃO - 11ª VARA DO TRABALHO DE GOIÂNIA

Sem magistrado

ORDINÁRIO

Qtd	Prazo Médio
51	191,98

Nr. Processo	1ª Aud.	Enc. Instrução.	Prazo
RTOrd - 0011575-53.2017.5.18.0011	24/11/17	31/01/18	68
RTOrd - 0011588-52.2017.5.18.0011	28/11/17	30/01/18	63
RTOrd - 0011602-70.2016.5.18.0011	30/01/17	22/01/18	357
RTOrd - 0011615-35.2017.5.18.0011	05/12/17	24/01/18	50
RTOrd - 0011643-03.2017.5.18.0011	05/12/17	08/01/18	34
RTOrd - 0011680-30.2017.5.18.0011	13/12/17	26/01/18	44
RTOrd - 0011683-53.2015.5.18.0011	01/08/16	24/01/18	541
RTOrd - 0011694-48.2016.5.18.0011	10/02/17	23/01/18	347
RTOrd - 0011734-93.2017.5.18.0011	18/12/17	24/01/18	37
RTOrd - 0011759-09.2017.5.18.0011	22/01/18	29/01/18	7
RTOrd - 0011769-53.2017.5.18.0011	23/01/18	23/01/18	0
RTOrd - 0011773-90.2017.5.18.0011	23/01/18	23/01/18	0
RTOrd - 0011784-22.2017.5.18.0011	24/01/18	24/01/18	0
RTOrd - 0011786-89.2017.5.18.0011	24/01/18	24/01/18	0
RTOrd - 0011796-36.2017.5.18.0011	25/01/18	25/01/18	0
RTOrd - 0011807-65.2017.5.18.0011	26/01/18	26/01/18	0
RTOrd - 0011808-50.2017.5.18.0011	29/01/18	29/01/18	0
RTOrd - 0011819-79.2017.5.18.0011	12/12/17	31/01/18	50
RTOrd - 0011826-71.2017.5.18.0011	26/01/18	26/01/18	0
RTOrd - 0011843-10.2017.5.18.0011	30/01/18	30/01/18	0
RTOrd - 0011998-47.2016.5.18.0011	10/03/17	22/01/18	318
RTOrd - 0012115-38.2016.5.18.0011	27/03/17	22/01/18	301
RTOrd - 0012130-07.2016.5.18.0011	28/03/17	19/01/18	297
RTOrd - 0012145-73.2016.5.18.0011	28/03/17	25/01/18	303

Legenda:
1ª Aud.: Data da primeira audiência que ocorrer, Inicial ou UNA;
Enc. da Instrução: Data da conclusão para proferir sentença;
Prazo: Quantidade de dias decorridos da 1ª aud. até o encerramento da instrução.

PRAZO MÉDIO ENTRE A 1ª AUDIÊNCIA E O ENCERRAMENTO DA INSTRUÇÃO - 11ª VARA DO TRABALHO DE GOIÂNIA

Sem magistrado

ORDINÁRIO

Qtd	Prazo Médio
51	191,98

Nr. Processo	1ª Aud.	Enc. Instrução.	Prazo
RTOrd - 0012151-80.2016.5.18.0011	28/03/17	22/01/18	300
RTOrd - 0012181-18.2016.5.18.0011	31/03/17	29/01/18	304
RTOrd - 0012197-69.2016.5.18.0011	04/04/17	30/01/18	301
RTOrd - 0012202-91.2016.5.18.0011	17/04/17	29/01/18	287
RTOrd - 0012210-68.2016.5.18.0011	17/04/17	30/01/18	288
RTOrd - 0012232-29.2016.5.18.0011	17/04/17	30/01/18	288
RTOrd - 0012242-73.2016.5.18.0011	06/04/17	23/01/18	292

Legenda:
1ª Aud.: Data da primeira audiência que ocorrer, Inicial ou UNA;
Enc. da Instrução: Data da conclusão para proferir sentença;
Prazo: Quantidade de dias decorridos da 1ª aud. até o encerramento da instrução.