

Conceituação

Tema	Prazos Processuais
Relatórios	Evolução Histórica Comparativo por VT Comparativo por Grupo Por Grupo Por VT Por Processo Por Magistrado
Resumo	Apresenta o prazo médio desde o ajuizamento da ação até o encerramento da instrução.
Descrição	O prazo médio é obtido calculando-se a quantidade de dias decorridos desde o ajuizamento até o encerramento da instrução. Os dados são extraídos baseando-se nos itens do e-Gestão: 267 e 90267 - Do ajuizamento da ação até o encerramento da instrução na fase de conhecimento – rito sumaríssimo; 268 e 90268 – Do ajuizamento da ação até o encerramento da instrução na fase de conhecimento – exceto rito sumaríssimo (ordinário)
Origem da informação	e-Gestão
Critérios e transformações	Coletado do e-Gestão, consolidado, otimizado e classificado para análise.
Análises possíveis	Prazo médio entre o ajuizamento da ação e o encerramento da instrução, detalhado de forma Geral, Por grupo, por VT, Por Processo e Por Magistrado.



EVOLUÇÃO HISTÓRICA DOS PRAZOS PROCESSUAIS ENTRE O AJUIZAMENTO E O ENCERRAMENTO DA INSTRUÇÃO - 1ª VARA DO TRABALHO DE GOIÂNIA

Data do encerramento da instrução entre 1/1/2018 e 31/1/2018 23:59:59

Rito	Qtd	Prazo Médio
ORDINÁRIO	62	233,63
SUMARÍSSIMO	45	93,6
Total/Média	107	174,74

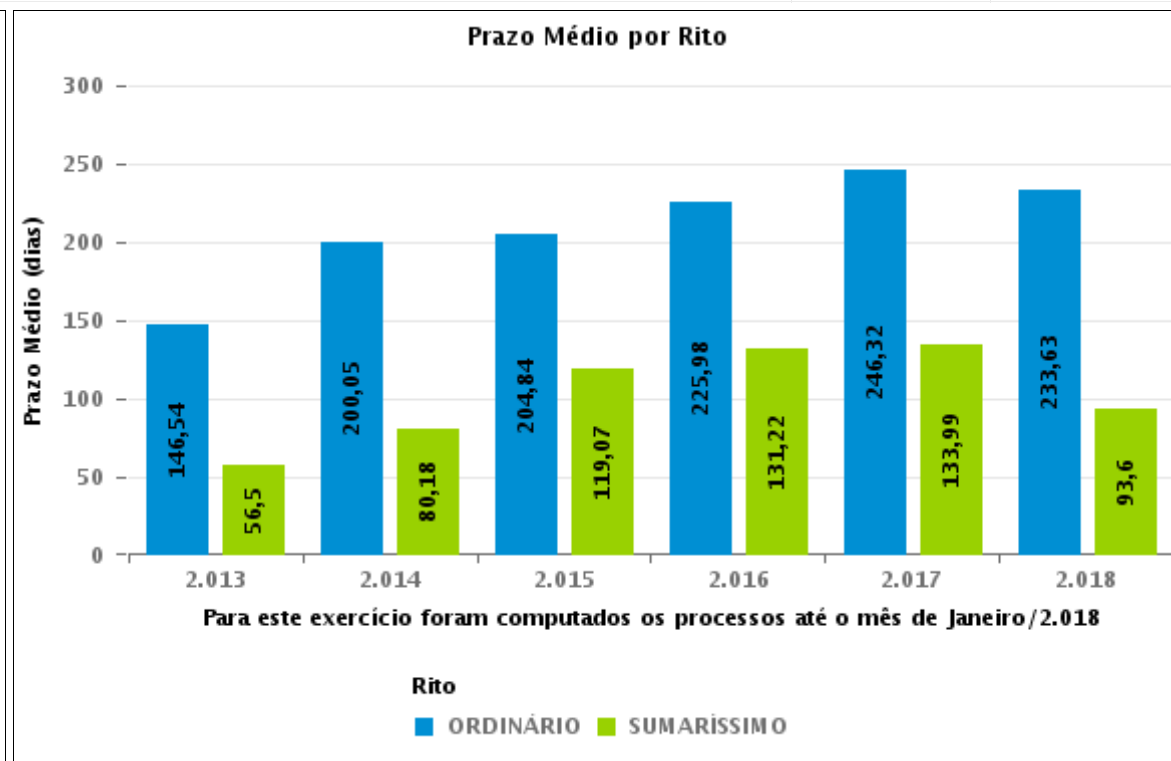
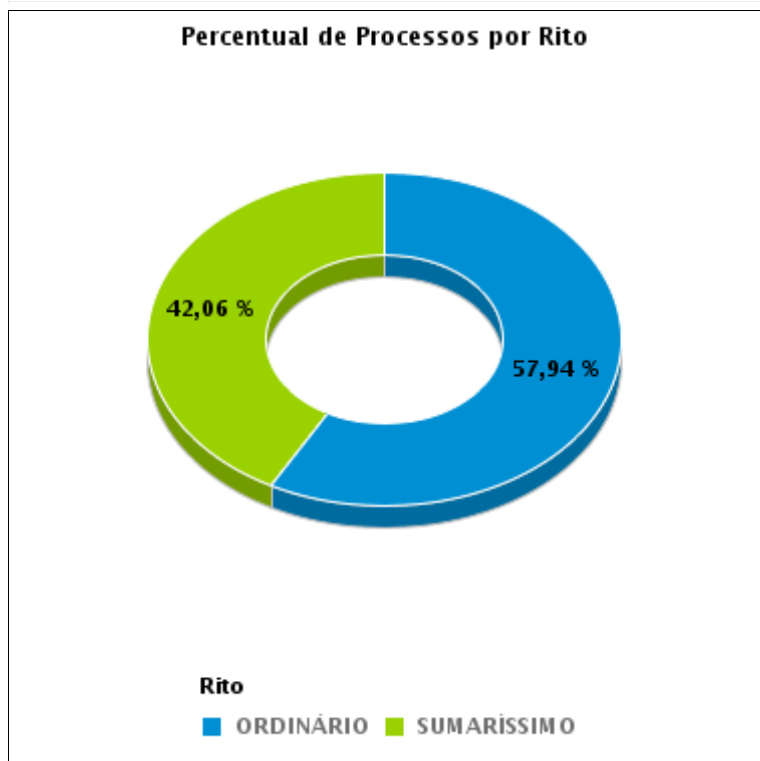



COMPARATIVO DO PRAZO MÉDIO ENTRE O AJUIZAMENTO E O ENCERRAMENTO DA INSTRUÇÃO - 1ª VARA DO TRABALHO DE GOIÂNIA

Data do encerramento da instrução entre 1/1/2018 e 31/1/2018 23:59:59

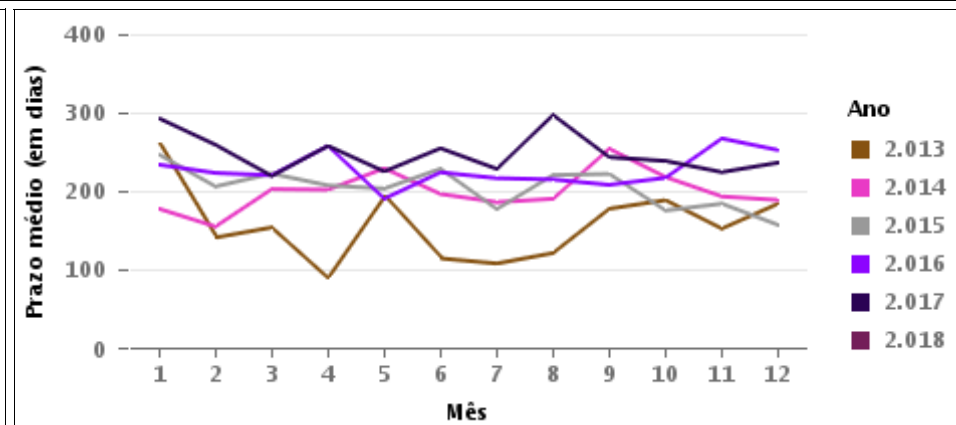
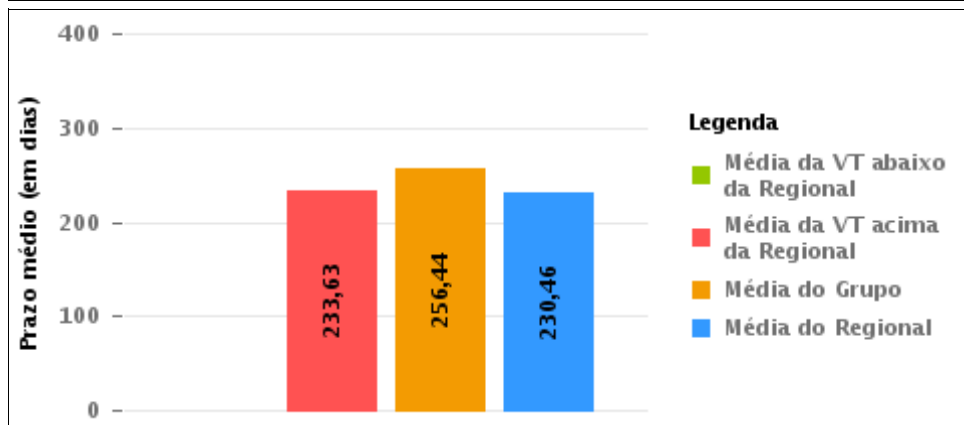
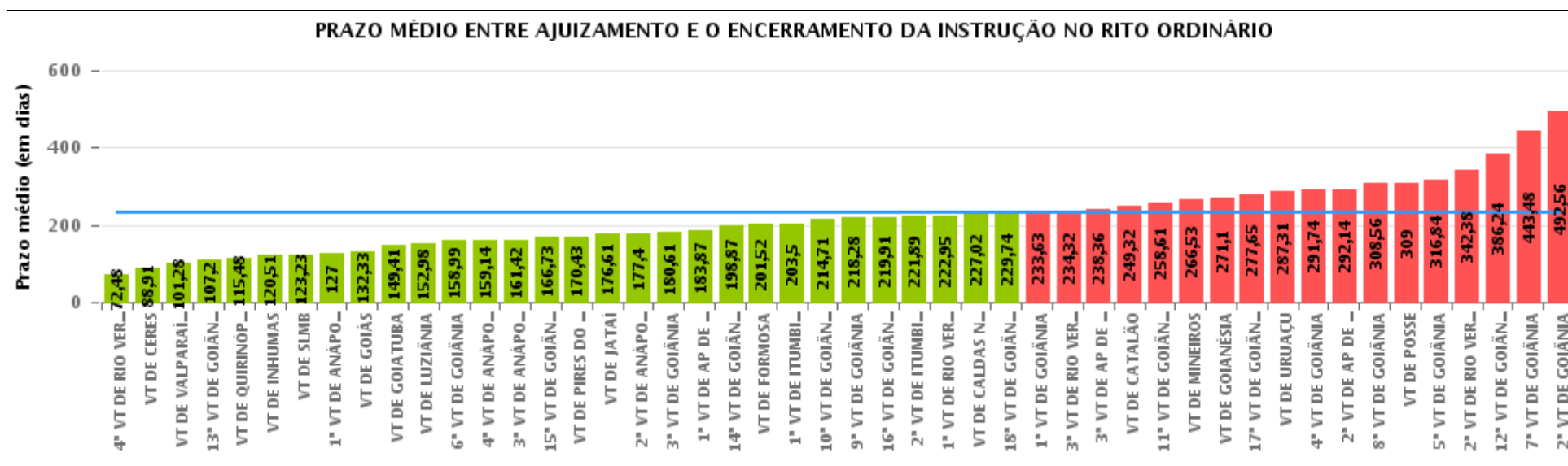



COMPARATIVO DO PRAZO MÉDIO ENTRE O AJUIZAMENTO E O ENCERRAMENTO DA INSTRUÇÃO ENTRE AS VARAS DO GRUPO

Data do encerramento da instrução entre 1/1/2018 e 31/1/2018 23:59:59

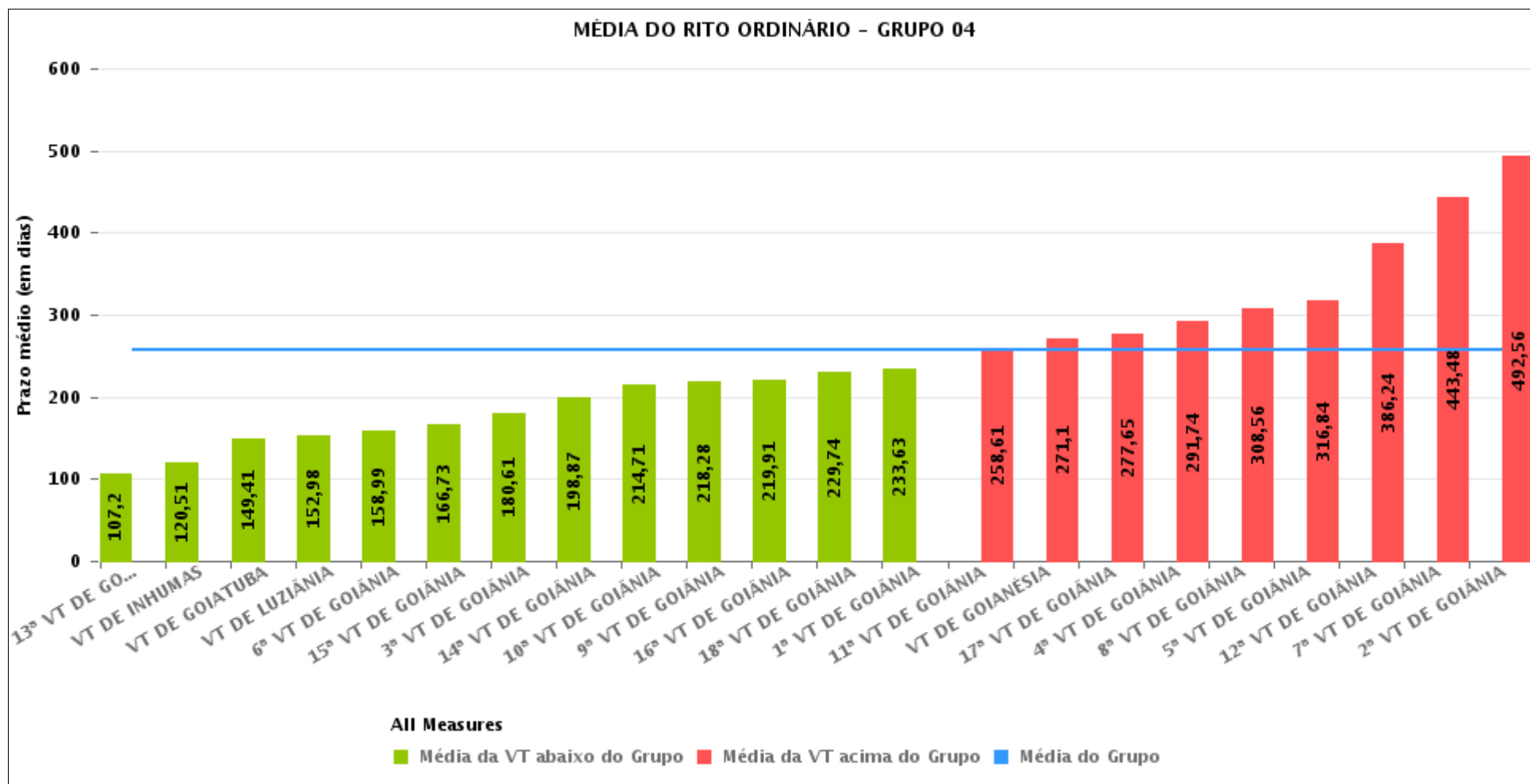



PRAZO MÉDIO ENTRE O AJUIZAMENTO E O ENCERRAMENTO DA INSTRUÇÃO POR GRUPO

Data do encerramento da instrução entre 1/1/2018 e 31/1/2018 23:59:59

Rito	Grupo	Qtd. Processos	Prazo Médio (dias)	Ranking
ORDINÁRIO	GRUPO 05	220	194,74	1°
	GRUPO 02	29	201,52	2°
	GRUPO 03	966	201,77	3°
	GRUPO 01	13	234,38	4°
	GRUPO 04	1.399	256,44	5°

Legenda:	# Grupo 03 – De 1501 a 2000	# Grupo 04 – De 2001 a 2500	# Grupo 05 – Maior que 2500
# Grupo 01 – Até 1000 VT de Posse VT de Pires do Rio	VT de Ceres 1ª VT de Anápolis 2ª VT de Anápolis 3ª VT de Anápolis 4ª VT de Anápolis	VT de Goiatuba VT de Goianésia 1ª VT de Goiânia 2ª VT de Goiânia 3ª VT de Goiânia 4ª VT de Goiânia 5ª VT de Goiânia 6ª VT de Goiânia 7ª VT de Goiânia 8ª VT de Goiânia 9ª VT de Goiânia 10ª VT de Goiânia 11ª VT de Goiânia 12ª VT de Goiânia 13ª VT de Goiânia 14ª VT de Goiânia 15ª VT de Goiânia 16ª VT de Goiânia 17ª VT de Goiânia 18ª VT de Goiânia VT de Inhumas VT de Luziânia	VT de Catalão VT de Uruaçu VT de Valparaíso de Goiás
# Grupo 02 – De 1001 a 1500 VT de Formosa	1ª VT de Aparecida de Goiânia 2ª VT de Aparecida de Goiânia 3ª VT de Aparecida de Goiânia VT de Caldas Novas 1ª VT de Itumbiara 2ª VT de Itumbiara VT de Goiás VT de Jataí VT de Mineiros VT de Quirinópolis 1ª VT de Rio Verde 2ª VT de Rio Verde 3ª VT de Rio Verde 4ª VT de Rio Verde VT de São Luis de Montes Belos		



PRAZO MÉDIO ENTRE O AJUIZAMENTO E O ENCERRAMENTO DA INSTRUÇÃO DE TODAS AS VARAS DO TRABALHO

Data do encerramento da instrução entre 1/1/2018 e 31/1/2018 23:59:59

ORDINÁRIO

Qtd. Processos	Prazo Médio (dias)
2.627	230,46

Vara do Trabalho	Qtd Processos	Prazo Médio	Ranking
4ª VARA DO TRABALHO DE RIO VERDE	40	72,48	1º
VARA DO TRABALHO DE CERES	33	88,91	2º
VARA DO TRABALHO DE VALPARAÍSO DE GOIÁS	96	101,28	3º
13ª VARA DO TRABALHO DE GOIÂNIA	44	107,2	4º
VARA DO TRABALHO DE QUIRINÓPOLIS	44	115,48	5º
VARA DO TRABALHO DE INHUMAS	74	120,51	6º
VARA DO TRABALHO DE SÃO LUIS DE MONTES BELOS	43	123,23	7º
1ª VARA DO TRABALHO DE ANÁPOLIS	18	127	8º
VARA DO TRABALHO DE GOIÁS	45	132,33	9º
VARA DO TRABALHO DE GOIATUBA	37	149,41	10º
VARA DO TRABALHO DE LUZIÂNIA	50	152,98	11º
6ª VARA DO TRABALHO DE GOIÂNIA	71	158,99	12º
4ª VARA DO TRABALHO DE ANÁPOLIS	50	159,14	13º
3ª VARA DO TRABALHO DE ANÁPOLIS	45	161,42	14º
15ª VARA DO TRABALHO DE GOIÂNIA	56	166,73	15º
VARA DO TRABALHO DE PIRES DO RIO	7	170,43	16º
VARA DO TRABALHO DE JATAÍ	74	176,61	17º
2ª VARA DO TRABALHO DE ANÁPOLIS	10	177,4	18º
3ª VARA DO TRABALHO DE GOIÂNIA	64	180,61	19º
1ª VARA DO TRABALHO DE APARECIDA DE GOIÂNIA	63	183,87	20º
14ª VARA DO TRABALHO DE GOIÂNIA	67	198,87	21º
VARA DO TRABALHO DE FORMOSA	29	201,52	22º
1ª VARA DO TRABALHO DE ITUMBIARA	30	203,5	23º
10ª VARA DO TRABALHO DE GOIÂNIA	68	214,71	24º
9ª VARA DO TRABALHO DE GOIÂNIA	47	218,28	25º
16ª VARA DO TRABALHO DE GOIÂNIA	77	219,91	26º



PRAZO MÉDIO ENTRE O AJUIZAMENTO E O ENCERRAMENTO DA INSTRUÇÃO DE TODAS AS VARAS DO TRABALHO

ORDINÁRIO

Qtd. Processos	Prazo Médio (dias)
2.627	230,46

Vara do Trabalho	Qtd Processos	Prazo Médio	Ranking
2ª VARA DO TRABALHO DE ITUMBIARA	45	221,89	27°
1ª VARA DO TRABALHO DE RIO VERDE	63	222,95	28°
VARA DO TRABALHO DE CALDAS NOVAS	57	227,02	29°
18ª VARA DO TRABALHO DE GOIÂNIA	62	229,74	30°
1ª VARA DO TRABALHO DE GOIÂNIA	62	233,63	31°
3ª VARA DO TRABALHO DE RIO VERDE	37	234,32	32°
3ª VARA DO TRABALHO DE APARECIDA DE GOIÂNIA	55	238,36	33°
VARA DO TRABALHO DE CATALÃO	66	249,32	34°
11ª VARA DO TRABALHO DE GOIÂNIA	66	258,61	35°
VARA DO TRABALHO DE MINEIROS	89	266,53	36°
VARA DO TRABALHO DE GOIANÉSIA	21	271,1	37°
17ª VARA DO TRABALHO DE GOIÂNIA	71	277,65	38°
VARA DO TRABALHO DE URUAÇU	58	287,31	39°
4ª VARA DO TRABALHO DE GOIÂNIA	57	291,74	40°
2ª VARA DO TRABALHO DE APARECIDA DE GOIÂNIA	51	292,14	41°
8ª VARA DO TRABALHO DE GOIÂNIA	95	308,56	42°
VARA DO TRABALHO DE POSSE	6	309	43°
5ª VARA DO TRABALHO DE GOIÂNIA	57	316,84	44°
2ª VARA DO TRABALHO DE RIO VERDE	74	342,38	45°
12ª VARA DO TRABALHO DE GOIÂNIA	97	386,24	46°
7ª VARA DO TRABALHO DE GOIÂNIA	99	443,48	47°
2ª VARA DO TRABALHO DE GOIÂNIA	57	492,56	48°



PRAZO MÉDIO ENTRE O AJUIZAMENTO E O ENCERRAMENTO DA INSTRUÇÃO - 1ª VARA DO TRABALHO DE GOIÂNIA

Data do encerramento da instrução entre 1/1/2018 e 31/1/2018 23:59:59

1ª VARA DO TRABALHO DE GOIÂNIA

ORDINÁRIO

Qtd	Prazo Médio
62	233,63

Nr. Processo	Ajuiz.	nc. Instruçã	Prazo
ConPag - 0012073-82.2017.5.18.0001	24/11/17	18/01/18	55
ET - 0012056-46.2017.5.18.0001	21/11/17	30/01/18	70
Pet - 0010344-21.2017.5.18.0001	24/02/17	25/01/18	335
RTAlç - 0011930-93.2017.5.18.0001	08/11/17	29/01/18	82
RTAlç - 0011945-62.2017.5.18.0001	09/11/17	22/01/18	74
RTAlç - 0011952-54.2017.5.18.0001	09/11/17	23/01/18	75
RTAlç - 0011953-39.2017.5.18.0001	09/11/17	30/01/18	82
RTOrd - 0010046-29.2017.5.18.0001	13/01/17	22/01/18	374
RTOrd - 0010068-87.2017.5.18.0001	18/01/17	30/01/18	377
RTOrd - 0010074-60.2018.5.18.0001	25/01/18	30/01/18	5
RTOrd - 0010183-11.2017.5.18.0001	03/02/17	24/01/18	355
RTOrd - 0010201-32.2017.5.18.0001	07/02/17	29/01/18	356
RTOrd - 0010243-81.2017.5.18.0001	13/02/17	30/01/18	351
RTOrd - 0010368-49.2017.5.18.0001	03/03/17	31/01/18	334
RTOrd - 0010442-06.2017.5.18.0001	14/03/17	23/01/18	315
RTOrd - 0010456-87.2017.5.18.0001	16/03/17	25/01/18	315
RTOrd - 0010460-27.2017.5.18.0001	16/03/17	31/01/18	321
RTOrd - 0010614-79.2016.5.18.0001	07/04/16	24/01/18	657
RTOrd - 0010990-65.2016.5.18.0001	03/06/16	29/01/18	605
RTOrd - 0011029-62.2016.5.18.0001	09/06/16	12/01/18	582
RTOrd - 0011181-76.2017.5.18.0001	07/07/17	24/01/18	201
RTOrd - 0011242-34.2017.5.18.0001	17/07/17	23/01/18	190

Legenda:

Ajuiz. Data do Ajuizamento;

Enc. da Instrução: Data da conclusão para proferir sentença;

Prazo: Quantidade de dias decorridos do ajuizamento até o encerramento da instrução.



PRAZO MÉDIO ENTRE O AJUIZAMENTO E O ENCERRAMENTO DA INSTRUÇÃO - 1ª VARA DO TRABALHO DE GOIÂNIA

1ª VARA DO TRABALHO DE GOIÂNIA

ORDINÁRIO

Qtd	Prazo Médio
62	233,63

Nr. Processo	Ajuiz.	nc. Instruçã	Prazo
RTOOrd - 0011307-63.2016.5.18.0001	22/07/16	31/01/18	558
RTOOrd - 0011357-55.2017.5.18.0001	03/08/17	22/01/18	172
RTOOrd - 0011395-38.2015.5.18.0001	02/09/15	31/01/18	882
RTOOrd - 0011420-17.2016.5.18.0001	10/08/16	25/01/18	533
RTOOrd - 0011624-27.2017.5.18.0001	19/09/17	25/01/18	128
RTOOrd - 0011640-78.2017.5.18.0001	21/09/17	31/01/18	132
RTOOrd - 0011645-03.2017.5.18.0001	21/09/17	22/01/18	123
RTOOrd - 0011649-28.2017.5.18.0005	24/09/17	22/01/18	120
RTOOrd - 0011698-81.2017.5.18.0001	02/10/17	31/01/18	121
RTOOrd - 0011758-54.2017.5.18.0001	10/10/17	24/01/18	106
RTOOrd - 0011758-88.2016.5.18.0001	04/10/16	25/01/18	478
RTOOrd - 0011802-73.2017.5.18.0001	18/10/17	25/01/18	99
RTOOrd - 0011822-64.2017.5.18.0001	20/10/17	22/01/18	94
RTOOrd - 0011875-79.2016.5.18.0001	21/10/16	27/01/18	463
RTOOrd - 0011892-81.2017.5.18.0001	01/11/17	22/01/18	82
RTOOrd - 0011913-91.2016.5.18.0001	27/10/16	30/01/18	460
RTOOrd - 0011950-84.2017.5.18.0001	09/11/17	22/01/18	74
RTOOrd - 0011954-24.2017.5.18.0001	09/11/17	23/01/18	75
RTOOrd - 0011958-61.2017.5.18.0001	09/11/17	23/01/18	75
RTOOrd - 0011961-16.2017.5.18.0001	09/11/17	23/01/18	75
RTOOrd - 0011979-08.2015.5.18.0001	09/12/15	30/01/18	783
RTOOrd - 0011989-81.2017.5.18.0001	10/11/17	25/01/18	76
RTOOrd - 0011992-36.2017.5.18.0001	10/11/17	25/01/18	76
RTOOrd - 0011994-06.2017.5.18.0001	10/11/17	26/01/18	77
RTOOrd - 0011995-88.2017.5.18.0001	10/11/17	30/01/18	81

Legenda:

Ajuiz. Data do Ajuizamento;

Enc. da Instrução: Data da conclusão para proferir sentença;

Prazo: Quantidade de dias decorridos do ajuizamento até o encerramento da instrução.



PRAZO MÉDIO ENTRE O AJUIZAMENTO E O ENCERRAMENTO DA INSTRUÇÃO - 1ª VARA DO TRABALHO DE GOIÂNIA

1ª VARA DO TRABALHO DE GOIÂNIA

ORDINÁRIO

Qtd	Prazo Médio
62	233,63

Nr. Processo	Ajuiz.	nc. Instruçã	Prazo
RTOrd - 0012007-39.2016.5.18.0001	11/11/16	31/01/18	446
RTOrd - 0012008-87.2017.5.18.0001	10/11/17	29/01/18	80
RTOrd - 0012009-72.2017.5.18.0001	10/11/17	29/01/18	80
RTOrd - 0012021-86.2017.5.18.0001	10/11/17	30/01/18	81
RTOrd - 0012022-08.2016.5.18.0001	17/11/16	10/01/18	419
RTOrd - 0012037-40.2017.5.18.0001	15/11/17	29/01/18	75
RTOrd - 0012038-25.2017.5.18.0001	15/11/17	29/01/18	75
RTOrd - 0012039-10.2017.5.18.0001	16/11/17	30/01/18	75
RTOrd - 0012057-31.2017.5.18.0001	21/11/17	30/01/18	70
RTOrd - 0012061-05.2016.5.18.0001	23/11/16	23/01/18	426
RTOrd - 0012068-60.2017.5.18.0001	23/11/17	26/01/18	64
RTOrd - 0012082-44.2017.5.18.0001	27/11/17	24/01/18	58
RTOrd - 0012099-17.2016.5.18.0001	29/11/16	29/01/18	426
RTOrd - 0012145-69.2017.5.18.0001	14/12/17	10/01/18	27
TutAntAnt - 0012146-54.2017.5.18.0001	14/12/17	12/01/18	29

Legenda:
Ajuiz. Data do Ajuizamento;
Enc. da Instrução: Data da conclusão para proferir sentença;
Prazo: Quantidade de dias decorridos do ajuizamento até o encerramento da instrução.



PRAZO MÉDIO ENTRE O AJUIZAMENTO E O ENCERRAMENTO DA INSTRUÇÃO - 1ª VARA DO TRABALHO DE GOIÂNIA

Data do encerramento da instrução entre 1/1/2018 e 31/1/2018 23:59:59

CELISMAR COELHO DE FIGUEIREDO

ORDINÁRIO

Qtd	Prazo Médio
1	75

Nr. Processo	Ajuiz.	nc. Instruçã	Prazo
RTOrd - 0012039-10.2017.5.18.0001	16/11/17	30/01/18	75

Legenda:

Ajuiz. Data do Ajuizamento;

Enc. da Instrução: Data da conclusão para proferir sentença;

Prazo: Quantidade de dias decorridos do ajuizamento até o encerramento da instrução.

CLEUZA GONCALVES LOPES

ORDINÁRIO

Qtd	Prazo Médio
1	55

Nr. Processo	Ajuiz.	nc. Instruçã	Prazo
ConPag - 0012073-82.2017.5.18.0001	24/11/17	18/01/18	55

Legenda:

Ajuiz. Data do Ajuizamento;

Enc. da Instrução: Data da conclusão para proferir sentença;

Prazo: Quantidade de dias decorridos do ajuizamento até o encerramento da instrução.

ÉDISON VACCARI

ORDINÁRIO

Qtd	Prazo Médio
25	296,68



**PRAZO MÉDIO ENTRE O AJUIZAMENTO E O
ENCERRAMENTO DA INSTRUÇÃO - 1ª VARA DO
TRABALHO DE GOIÂNIA**

ÉDISON VACCARI

ORDINÁRIO

Qtd	Prazo Médio
25	296,68

Nr. Processo	Ajuiz.	nc. Instruçã	Prazo
RTAlç - 0011945-62.2017.5.18.0001	09/11/17	22/01/18	74
RTAlç - 0011953-39.2017.5.18.0001	09/11/17	30/01/18	82
RTOrd - 0010183-11.2017.5.18.0001	03/02/17	24/01/18	355
RTOrd - 0010201-32.2017.5.18.0001	07/02/17	29/01/18	356
RTOrd - 0010243-81.2017.5.18.0001	13/02/17	30/01/18	351
RTOrd - 0011029-62.2016.5.18.0001	09/06/16	12/01/18	582
RTOrd - 0011181-76.2017.5.18.0001	07/07/17	24/01/18	201
RTOrd - 0011307-63.2016.5.18.0001	22/07/16	31/01/18	558
RTOrd - 0011357-55.2017.5.18.0001	03/08/17	22/01/18	172
RTOrd - 0011395-38.2015.5.18.0001	02/09/15	31/01/18	882
RTOrd - 0011645-03.2017.5.18.0001	21/09/17	22/01/18	123
RTOrd - 0011649-28.2017.5.18.0005	24/09/17	22/01/18	120
RTOrd - 0011822-64.2017.5.18.0001	20/10/17	22/01/18	94
RTOrd - 0011875-79.2016.5.18.0001	21/10/16	27/01/18	463
RTOrd - 0011892-81.2017.5.18.0001	01/11/17	22/01/18	82
RTOrd - 0011913-91.2016.5.18.0001	27/10/16	30/01/18	460
RTOrd - 0011950-84.2017.5.18.0001	09/11/17	22/01/18	74
RTOrd - 0011979-08.2015.5.18.0001	09/12/15	30/01/18	783
RTOrd - 0011995-88.2017.5.18.0001	10/11/17	30/01/18	81
RTOrd - 0012007-39.2016.5.18.0001	11/11/16	31/01/18	446
RTOrd - 0012021-86.2017.5.18.0001	10/11/17	30/01/18	81
RTOrd - 0012037-40.2017.5.18.0001	15/11/17	29/01/18	75
RTOrd - 0012057-31.2017.5.18.0001	21/11/17	30/01/18	70
RTOrd - 0012061-05.2016.5.18.0001	23/11/16	23/01/18	426
RTOrd - 0012099-17.2016.5.18.0001	29/11/16	29/01/18	426

Legenda:

Ajuiz. Data do Ajuizamento;

Enc. da Instrução: Data da conclusão para proferir sentença;

Prazo: Quantidade de dias decorridos do ajuizamento até o encerramento da instrução.



PRAZO MÉDIO ENTRE O AJUIZAMENTO E O ENCERRAMENTO DA INSTRUÇÃO - 1ª VARA DO TRABALHO DE GOIÂNIA

ÉDISON VACCARI

EDUARDO DO NASCIMENTO

ORDINÁRIO

Qtd	Prazo Médio
1	58

Nr. Processo	Ajuiz.	nc. Instruçã	Prazo
RTOrd - 0012082-44.2017.5.18.0001	27/11/17	24/01/18	58

Legenda:
Ajuiz. Data do Ajuizamento;
Enc. da Instrução: Data da conclusão para proferir sentença;
Prazo: Quantidade de dias decorridos do ajuizamento até o encerramento da instrução.

GIRLENE DE CASTRO ARAÚJO
ALMEIDA

ORDINÁRIO

Qtd	Prazo Médio
1	77

Nr. Processo	Ajuiz.	nc. Instruçã	Prazo
RTOrd - 0011994-06.2017.5.18.0001	10/11/17	26/01/18	77

Legenda:
Ajuiz. Data do Ajuizamento;
Enc. da Instrução: Data da conclusão para proferir sentença;
Prazo: Quantidade de dias decorridos do ajuizamento até o encerramento da instrução.

ISRAEL BRASIL ADOURIAN

ORDINÁRIO

Qtd	Prazo Médio
3	80,67



**PRAZO MÉDIO ENTRE O AJUIZAMENTO E O
ENCERRAMENTO DA INSTRUÇÃO - 1ª VARA DO
TRABALHO DE GOIÂNIA**

ISRAEL BRASIL ADOURIAN

ORDINÁRIO

Qtd	Prazo Médio
3	80,67

Nr. Processo	Ajuiz.	nc. Instruçã	Prazo
RTAlç - 0011930-93.2017.5.18.0001	08/11/17	29/01/18	82
RTOrd - 0012008-87.2017.5.18.0001	10/11/17	29/01/18	80
RTOrd - 0012009-72.2017.5.18.0001	10/11/17	29/01/18	80

Legenda:

Ajuiz. Data do Ajuizamento;

Enc. da Instrução: Data da conclusão para proferir sentença;

Prazo: Quantidade de dias decorridos do ajuizamento até o encerramento da instrução.

**JOSÉ LUCIANO LEONEL DE
CARVALHO**

ORDINÁRIO

Qtd	Prazo Médio
24	249,75

Nr. Processo	Ajuiz.	nc. Instruçã	Prazo
ET - 0012056-46.2017.5.18.0001	21/11/17	30/01/18	70
Pet - 0010344-21.2017.5.18.0001	24/02/17	25/01/18	335
RTAlç - 0011952-54.2017.5.18.0001	09/11/17	23/01/18	75
RTOrd - 0010046-29.2017.5.18.0001	13/01/17	22/01/18	374
RTOrd - 0010068-87.2017.5.18.0001	18/01/17	30/01/18	377
RTOrd - 0010074-60.2018.5.18.0001	25/01/18	30/01/18	5
RTOrd - 0010368-49.2017.5.18.0001	03/03/17	31/01/18	334
RTOrd - 0010442-06.2017.5.18.0001	14/03/17	23/01/18	315
RTOrd - 0010456-87.2017.5.18.0001	16/03/17	25/01/18	315
RTOrd - 0010460-27.2017.5.18.0001	16/03/17	31/01/18	321

Legenda:

Ajuiz. Data do Ajuizamento;

Enc. da Instrução: Data da conclusão para proferir sentença;

Prazo: Quantidade de dias decorridos do ajuizamento até o encerramento da instrução.



**PRAZO MÉDIO ENTRE O AJUIZAMENTO E O
ENCERRAMENTO DA INSTRUÇÃO - 1ª VARA DO
TRABALHO DE GOIÂNIA**

**JOSÉ LUCIANO LEONEL DE
CARVALHO**

ORDINÁRIO

Qtd	Prazo Médio
24	249,75

Nr. Processo	Ajuiz.	nc. Instruçã	Prazo
RTOrd - 0010614-79.2016.5.18.0001	07/04/16	24/01/18	657
RTOrd - 0010990-65.2016.5.18.0001	03/06/16	29/01/18	605
RTOrd - 0011420-17.2016.5.18.0001	10/08/16	25/01/18	533
RTOrd - 0011624-27.2017.5.18.0001	19/09/17	25/01/18	128
RTOrd - 0011640-78.2017.5.18.0001	21/09/17	31/01/18	132
RTOrd - 0011698-81.2017.5.18.0001	02/10/17	31/01/18	121
RTOrd - 0011758-54.2017.5.18.0001	10/10/17	24/01/18	106
RTOrd - 0011758-88.2016.5.18.0001	04/10/16	25/01/18	478
RTOrd - 0011802-73.2017.5.18.0001	18/10/17	25/01/18	99
RTOrd - 0012022-08.2016.5.18.0001	17/11/16	10/01/18	419
RTOrd - 0012038-25.2017.5.18.0001	15/11/17	29/01/18	75
RTOrd - 0012068-60.2017.5.18.0001	23/11/17	26/01/18	64
RTOrd - 0012145-69.2017.5.18.0001	14/12/17	10/01/18	27
TutAntAnt - 0012146-54.2017.5.18.0001	14/12/17	12/01/18	29

Legenda:

Ajuiz. Data do Ajuizamento;

Enc. da Instrução: Data da conclusão para proferir sentença;

Prazo: Quantidade de dias decorridos do ajuizamento até o encerramento da instrução.

**MARIA APARECIDA PRADO FLEURY
BARIANI**

ORDINÁRIO

Qtd	Prazo Médio
2	76

Nr. Processo	Ajuiz.	nc. Instruçã	Prazo
--------------	--------	--------------	-------



**PRAZO MÉDIO ENTRE O AJUIZAMENTO E O
ENCERRAMENTO DA INSTRUÇÃO - 1ª VARA DO
TRABALHO DE GOIÂNIA**

**MARIA APARECIDA PRADO FLEURY
BARIANI**

ORDINÁRIO

Qtd	Prazo Médio
2	76

Nr. Processo	Ajuiz.	nc. Instruçã	Prazo
RTOrd - 0011989-81.2017.5.18.0001	10/11/17	25/01/18	76
RTOrd - 0011992-36.2017.5.18.0001	10/11/17	25/01/18	76

Legenda:
Ajuiz. Data do Ajuizamento;
Enc. da Instrução: Data da conclusão para proferir sentença;
Prazo: Quantidade de dias decorridos do ajuizamento até o encerramento da instrução.

RUI BARBOSA DE CARVALHO SANTOS

ORDINÁRIO

Qtd	Prazo Médio
4	103,75

Nr. Processo	Ajuiz.	nc. Instruçã	Prazo
RTOrd - 0011242-34.2017.5.18.0001	17/07/17	23/01/18	190
RTOrd - 0011954-24.2017.5.18.0001	09/11/17	23/01/18	75
RTOrd - 0011958-61.2017.5.18.0001	09/11/17	23/01/18	75
RTOrd - 0011961-16.2017.5.18.0001	09/11/17	23/01/18	75

Legenda:
Ajuiz. Data do Ajuizamento;
Enc. da Instrução: Data da conclusão para proferir sentença;
Prazo: Quantidade de dias decorridos do ajuizamento até o encerramento da instrução.