Conceituação

Tema	Prazos Processuais
Relatórios	Evolução Histórica Comparativo por VT Comparativo por Grupo Por Grupo Por VT Por Processo Por Magistrado
Resumo	Apresenta o prazo médio desde o ajuizamento da ação até o encerramento da instrução.
Descrição	O prazo médio é obtido calculando-se a quantidade de dias decorridos desde o ajuizamento até o encerramento da instrução. Os dados são extraídos baseando-se nos itens do e-Gestão: 267 e 90267 - Do ajuizamento da ação até o encerramento da instrução na fase de conhecimento – rito sumaríssimo; 268 e 90268 – Do ajuizamento da ação até o encerramento da instrução na fase de conhecimento – exceto rito sumaríssimo (ordinário)
Origem da informação	e-Gestão
Critérios e transformações	Coletado do e-Gestão, consolidado, otimizado e classificado para análise.
Análises possíveis	Prazo médio entre o ajuizamento da ação e o encerramento da instrução, detalhado de forma Geral, Por grupo, por VT, Por Processo e Por Magistrado.

EVOLUÇÃO HISTÓRICA DOS PRAZOS PROCESSUAIS ENTRE O AJUIZAMENTO E O ENCERRAMENTO DA INSTRUÇÃO - 5ª VARA DO TRABALHO DE GOIÂNIA

Data do encerramento da instrução entre 1/1/2018 e 31/1/2018 23:59:59

Rito	Qtd	Prazo Médio
ORDINÁRIO	57	316,84
SUMARÍSSIMO	39	65,31
Total/Média	**96**	**214,66**

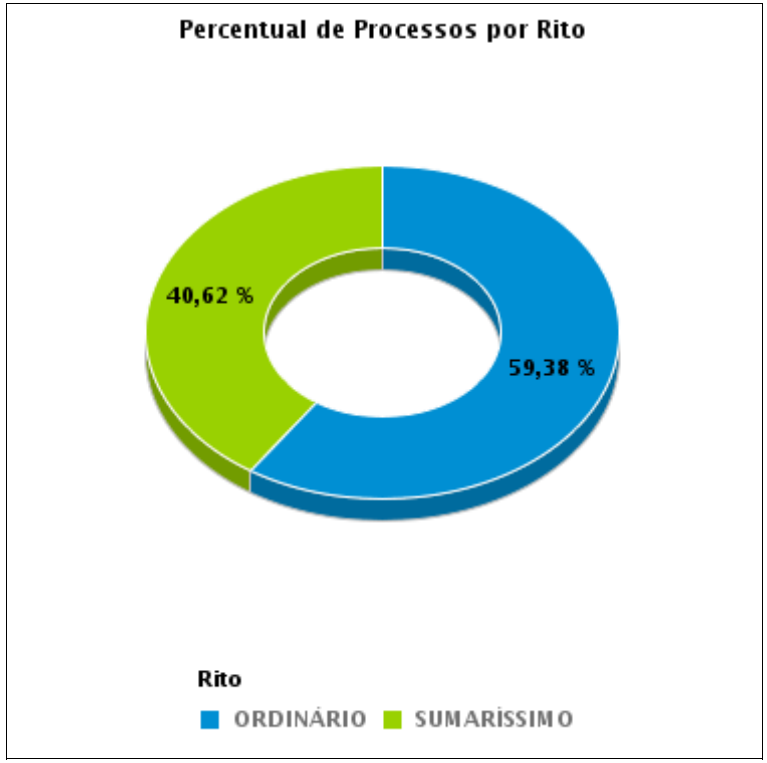

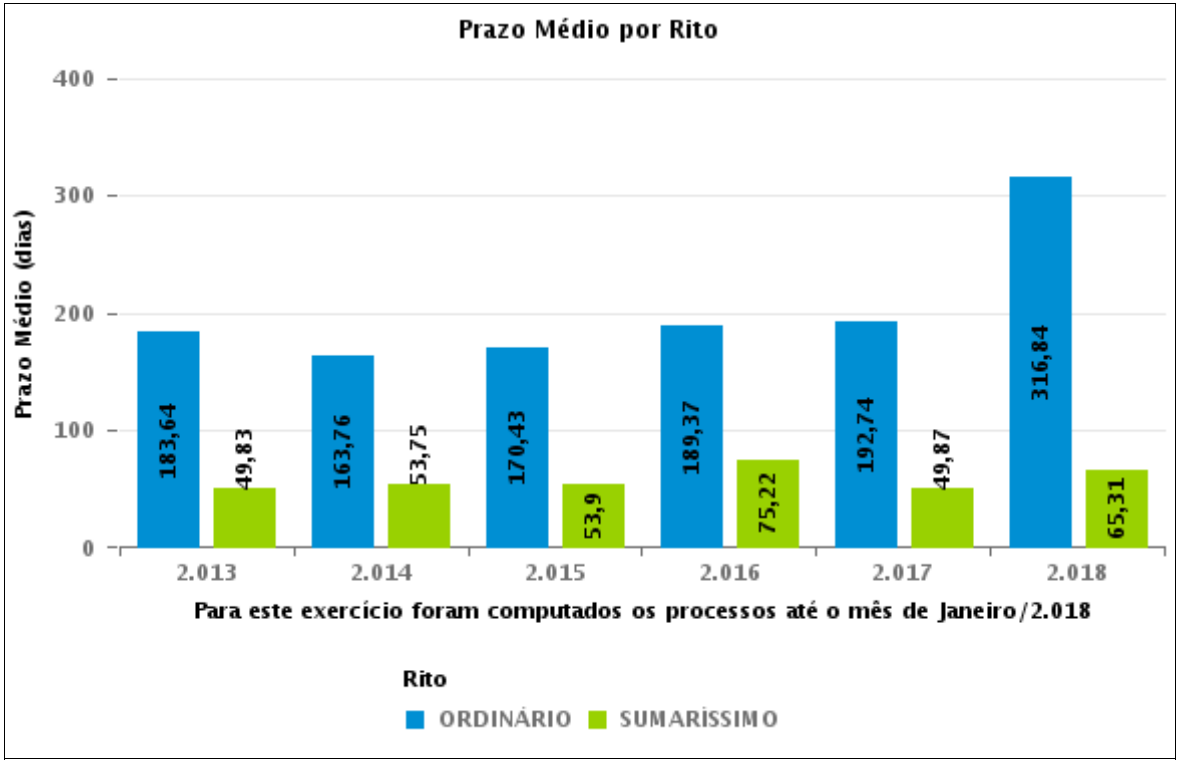

COMPARATIVO DO PRAZO MÉDIO ENTRE O AJUIZAMENTO E O ENCERRAMENTO DA INSTRUÇÃO - 5ª VARA DO TRABALHO DE GOIÂNIA

Data do encerramento da instrução entre 1/1/2018 e 31/1/2018 23:59:59

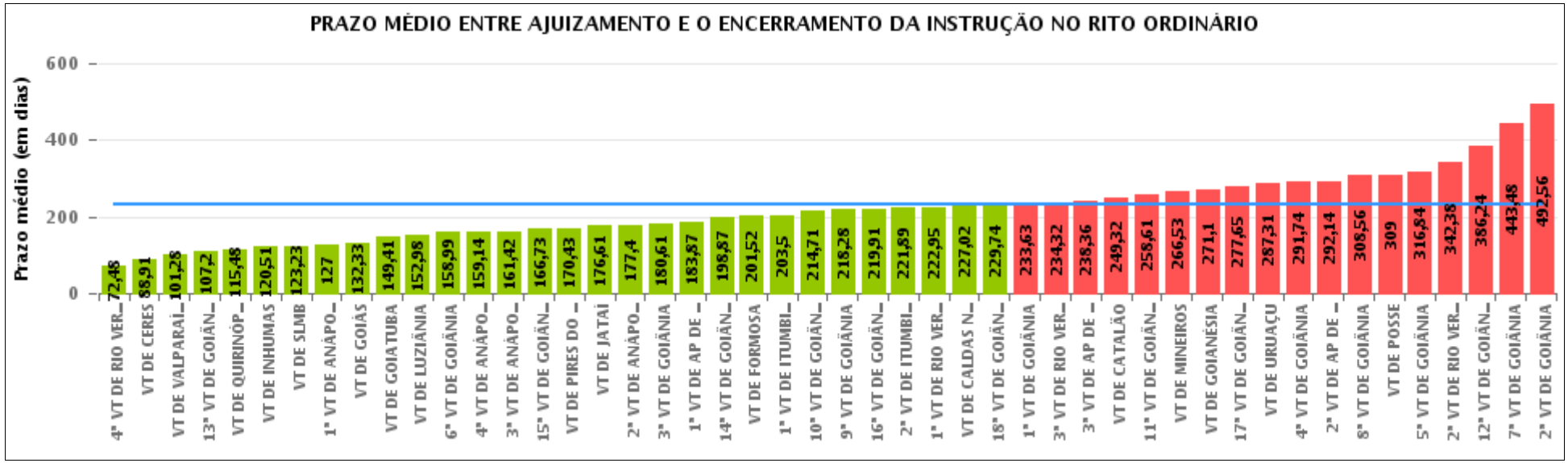

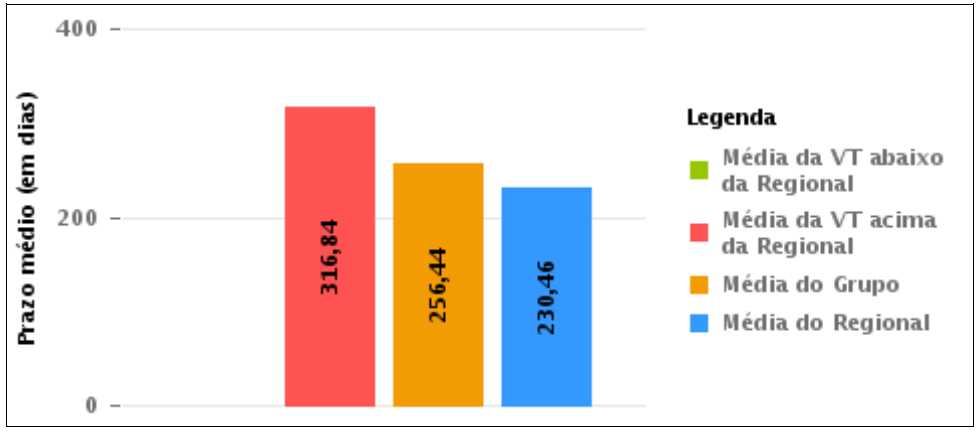

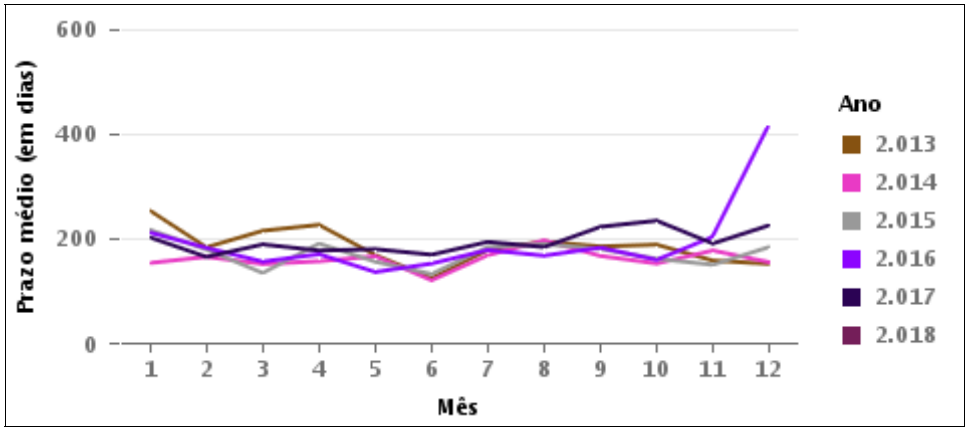

COMPARATIVO DO PRAZO MÉDIO ENTRE O AJUIZAMENTO E O ENCERRAMENTO DA INSTRUÇÃO ENTRE AS VARAS DO GRUPO

Data do encerramento da instrução entre 1/1/2018 e 31/1/2018 23:59:59

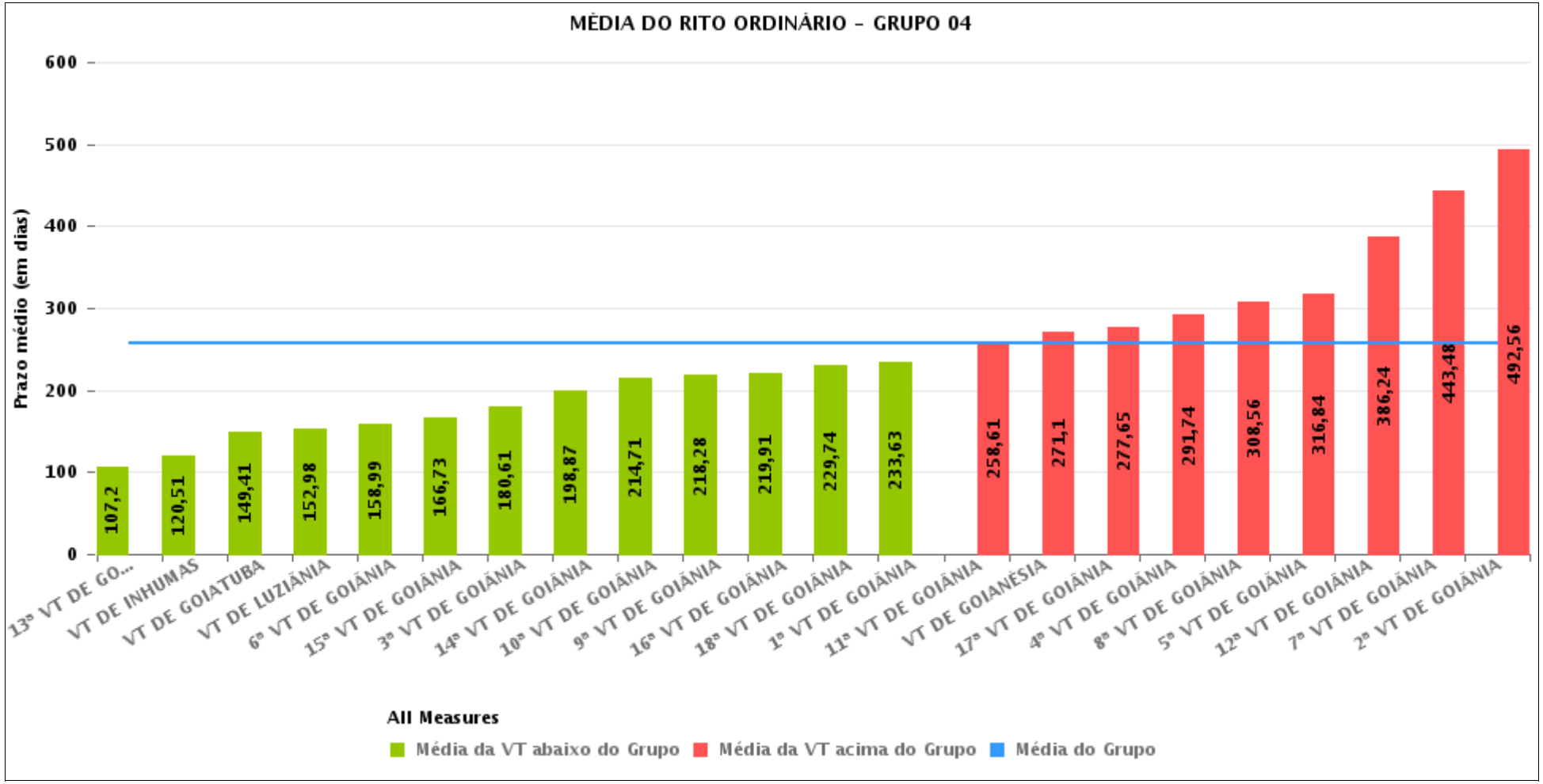

PRAZO MÉDIO ENTRE O AJUIZAMENTO E O ENCERRAMENTO DA INSTRUÇÃO POR GRUPO

Data do encerramento da instrução entre 1/1/2018 e 31/1/2018 23:59:59

Rito	Grupo	Qtd. Processos	Prazo Médio (dias)	Ranking
ORDINÁRIO	GRUPO 05	220	194,74	1°
	GRUPO 02	29	201,52	2°
	GRUPO 03	966	201,77	3°
	GRUPO 01	13	234,38	4°
	GRUPO 04	1.399	256,44	5°

Legenda:	# Grupo 03 – De 1501 a 2000	# Grupo 04 – De 2001 a 2500	# Grupo 05 – Maior que 2500
# Grupo 01 – Até 1000 VT de Posse VT de Pires do Rio # Grupo 02 – De 1001 a 1500 VT de Formosa	VT de Ceres 1ª VT de Anápolis 2ª VT de Anápolis 3ª VT de Anápolis 4ª VT de Anápolis 1ª VT de Aparecida de Goiânia 2ª VT de Aparecida de Goiânia 3ª VT de Aparecida de Goiânia VT de Caldas Novas 1ª VT de Itumbiara 2ª VT de Itumbiara VT de Goiás VT de Jataí VT de Mineiros VT de Quirinópolis 1ª VT de Rio Verde 2ª VT de Rio Verde 3ª VT de Rio Verde 4ª VT de Rio Verde VT de São Luis de Montes Belos	VT de Goiatuba VT de Goianésia 1ª VT de Goiânia 2ª VT de Goiânia 3ª VT de Goiânia 4ª VT de Goiânia 5ª VT de Goiânia 6ª VT de Goiânia 7ª VT de Goiânia 8ª VT de Goiânia 9ª VT de Goiânia 10ª VT de Goiânia 11ª VT de Goiânia 12ª VT de Goiânia 13ª VT de Goiânia 14ª VT de Goiânia 15ª VT de Goiânia 16ª VT de Goiânia 17ª VT de Goiânia 18ª VT de Goiânia VT de Inhumas VT de Luziânia	VT de Catalão VT de Uruaçu VT de Valparaíso de Goiás

PRAZO MÉDIO ENTRE O AJUIZAMENTO E O ENCERRAMENTO DA INSTRUÇÃO DE TODAS AS VARAS DO TRABALHO

Data do encerramento da instrução entre 1/1/2018 e 31/1/2018 23:59:59

ORDINÁRIO

Qtd. Processos	Prazo Médio (dias)
2.627	230,46

Vara do Trabalho	Qtd Processos	Prazo Médio	Ranking
4ª VARA DO TRABALHO DE RIO VERDE	40	72,48	1°
VARA DO TRABALHO DE CERES	33	88,91	2°
VARA DO TRABALHO DE VALPARAÍSO DE GOIÁS	96	101,28	3°
13ª VARA DO TRABALHO DE GOIÂNIA	44	107,2	4°
VARA DO TRABALHO DE QUIRINÓPOLIS	44	115,48	5°
VARA DO TRABALHO DE INHUMAS	74	120,51	6°
VARA DO TRABALHO DE SÃO LUIS DE MONTES BELOS	43	123,23	7°
1ª VARA DO TRABALHO DE ANÁPOLIS	18	127	8°
VARA DO TRABALHO DE GOIÁS	45	132,33	9°
VARA DO TRABALHO DE GOIATUBA	37	149,41	10°
VARA DO TRABALHO DE LUZIÂNIA	50	152,98	11°
6ª VARA DO TRABALHO DE GOIÂNIA	71	158,99	12°
4ª VARA DO TRABALHO DE ANÁPOLIS	50	159,14	13°
3ª VARA DO TRABALHO DE ANÁPOLIS	45	161,42	14°
15ª VARA DO TRABALHO DE GOIÂNIA	56	166,73	15°
VARA DO TRABALHO DE PIRES DO RIO	7	170,43	16°
VARA DO TRABALHO DE JATAÍ	74	176,61	17°
2ª VARA DO TRABALHO DE ANÁPOLIS	10	177,4	18°
3ª VARA DO TRABALHO DE GOIÂNIA	64	180,61	19°
1ª VARA DO TRABALHO DE APARECIDA DE GOIÂNIA	63	183,87	20°
14ª VARA DO TRABALHO DE GOIÂNIA	67	198,87	21°
VARA DO TRABALHO DE FORMOSA	29	201,52	22°
1ª VARA DO TRABALHO DE ITUMBIARA	30	203,5	23°
10ª VARA DO TRABALHO DE GOIÂNIA	68	214,71	24°
9ª VARA DO TRABALHO DE GOIÂNIA	47	218,28	25°
16ª VARA DO TRABALHO DE GOIÂNIA	77	219,91	26°

PRAZO MÉDIO ENTRE O AJUIZAMENTO E O ENCERRAMENTO DA INSTRUÇÃO DE TODAS AS VARAS DO TRABALHO

ORDINÁRIO

Qtd. Processos	Prazo Médio (dias)
2.627	230,46

Vara do Trabalho	Qtd Processos	Prazo Médio	Ranking
2ª VARA DO TRABALHO DE ITUMBIARA	45	221,89	27°
1ª VARA DO TRABALHO DE RIO VERDE	63	222,95	28°
VARA DO TRABALHO DE CALDAS NOVAS	57	227,02	29°
18ª VARA DO TRABALHO DE GOIÂNIA	62	229,74	30°
1ª VARA DO TRABALHO DE GOIÂNIA	62	233,63	31°
3ª VARA DO TRABALHO DE RIO VERDE	37	234,32	32°
3ª VARA DO TRABALHO DE APARECIDA DE GOIÂNIA	55	238,36	33°
VARA DO TRABALHO DE CATALÃO	66	249,32	34°
11ª VARA DO TRABALHO DE GOIÂNIA	66	258,61	35°
VARA DO TRABALHO DE MINEIROS	89	266,53	36°
VARA DO TRABALHO DE GOIANÉSIA	21	271,1	37°
17ª VARA DO TRABALHO DE GOIÂNIA	71	277,65	38°
VARA DO TRABALHO DE URUAÇU	58	287,31	39°
4ª VARA DO TRABALHO DE GOIÂNIA	57	291,74	40°
2ª VARA DO TRABALHO DE APARECIDA DE GOIÂNIA	51	292,14	41°
8ª VARA DO TRABALHO DE GOIÂNIA	95	308,56	42°
VARA DO TRABALHO DE POSSE	6	309	43°
5ª VARA DO TRABALHO DE GOIÂNIA	57	316,84	44°
2ª VARA DO TRABALHO DE RIO VERDE	74	342,38	45°
12ª VARA DO TRABALHO DE GOIÂNIA	97	386,24	46°
7ª VARA DO TRABALHO DE GOIÂNIA	99	443,48	47°
2ª VARA DO TRABALHO DE GOIÂNIA	57	492,56	48°

PRAZO MÉDIO ENTRE O AJUIZAMENTO E O ENCERRAMENTO DA INSTRUÇÃO - 5ª VARA DO TRABALHO DE GOIÂNIA

Data do encerramento da instrução entre 1/1/2018 e 31/1/2018 23:59:59

5ª VARA DO TRABALHO DE GOIÂNIA

ORDINÁRIO

Qtd	Prazo Médio
56	316,84

Nr. Processo	Ajuiz.	nc. Instruçã	Prazo
ACC - 0010063-53.2017.5.18.0005	17/01/17	24/01/18	372
ACP - 0010433-33.2016.5.18.0016	18/03/16	25/01/18	678
ConPag - 0012172-40.2017.5.18.0005	13/12/17	30/01/18	48
ET - 0011821-67.2017.5.18.0005	18/10/17	23/01/18	97
HoTrEx - 0012101-38.2017.5.18.0005	24/11/17	11/01/18	48
Pet - 0011129-56.2017.5.18.0009	23/08/17	25/01/18	155
Pet - 0011503-84.2017.5.18.0005	27/08/17	26/01/18	152
Pet - 0011725-52.2017.5.18.0005	02/10/17	24/01/18	114
Pet - 0012179-66.2016.5.18.0005	09/12/16	24/01/18	411
RTAlç - 0012120-44.2017.5.18.0005	29/11/17	08/01/18	40
RTAlç - 0012132-25.2017.5.18.0016	01/12/17	26/01/18	56
RTOrd - 0010020-19.2017.5.18.0005	09/01/17	26/01/18	382
RTOrd - 0010028-59.2018.5.18.0005	14/01/18	30/01/18	16
RTOrd - 0010029-44.2018.5.18.0005	14/01/18	31/01/18	17
RTOrd - 0010043-62.2017.5.18.0005	13/01/17	31/01/18	383
RTOrd - 0010047-02.2017.5.18.0005	15/01/17	25/01/18	375
RTOrd - 0010067-90.2017.5.18.0005	18/01/17	23/01/18	370
RTOrd - 0010069-60.2017.5.18.0005	18/01/17	24/01/18	371
RTOrd - 0010281-81.2017.5.18.0005	17/02/17	23/01/18	340
RTOrd - 0010301-09.2016.5.18.0005	22/02/16	25/01/18	703
RTOrd - 0010318-75.2017.5.18.0016	24/02/17	24/01/18	334
RTOrd - 0010379-66.2017.5.18.0005	06/03/17	23/01/18	323

Legenda:
Ajuiz. Data do Ajuizamento;
Enc. da Instrução: Data da conclusão para proferir sentença;
Prazo: Quantidade de dias decorridos do ajuizamento até o encerramento da instrução.

PRAZO MÉDIO ENTRE O AJUIZAMENTO E O ENCERRAMENTO DA INSTRUÇÃO - 5ª VARA DO TRABALHO DE GOIÂNIA

5ª VARA DO TRABALHO DE GOIÂNIA

ORDINÁRIO

Qtd	Prazo Médio
56	316,84

Nr. Processo	Ajuiz.	nc. Instruçã	Prazo
RTOrd - 0010423-85.2017.5.18.0005	13/03/17	26/01/18	319
RTOrd - 0010426-40.2017.5.18.0005	13/03/17	22/01/18	315
RTOrd - 0010450-68.2017.5.18.0005	15/03/17	23/01/18	314
RTOrd - 0010470-59.2017.5.18.0005	17/03/17	22/01/18	311
RTOrd - 0010476-66.2017.5.18.0005	20/03/17	30/01/18	316
RTOrd - 0010530-32.2017.5.18.0005	27/03/17	31/01/18	310
RTOrd - 0010588-35.2017.5.18.0005	04/04/17	24/01/18	295
RTOrd - 0010596-12.2017.5.18.0005	05/04/17	25/01/18	295
RTOrd - 0010605-71.2017.5.18.0005	06/04/17	23/01/18	292
RTOrd - 0010664-93.2016.5.18.0005	15/04/16	23/01/18	648
RTOrd - 0010664-93.2016.5.18.0005	15/04/16	26/01/18	651
RTOrd - 0010901-93.2017.5.18.0005	26/05/17	31/01/18	250
RTOrd - 0010985-94.2017.5.18.0005	07/06/17	25/01/18	232
RTOrd - 0011093-94.2015.5.18.0005	26/06/15	09/01/18	928
RTOrd - 0011174-72.2017.5.18.0005	07/07/17	26/01/18	203
RTOrd - 0011192-30.2016.5.18.0005	03/07/16	31/01/18	577
RTOrd - 0011419-20.2016.5.18.0005	08/08/16	25/01/18	535
RTOrd - 0011455-28.2017.5.18.0005	21/08/17	24/01/18	156
RTOrd - 0011505-54.2017.5.18.0005	28/08/17	31/01/18	156
RTOrd - 0011730-11.2016.5.18.0005	27/09/16	29/01/18	489
RTOrd - 0011748-32.2016.5.18.0005	29/09/16	29/01/18	487
RTOrd - 0011766-53.2016.5.18.0005	03/10/16	16/01/18	470
RTOrd - 0011934-21.2017.5.18.0005	07/11/17	30/01/18	84
RTOrd - 0011996-61.2017.5.18.0005	10/11/17	23/01/18	74
RTOrd - 0012004-38.2017.5.18.0005	10/11/17	24/01/18	75

Legenda:
Ajuiz. Data do Ajuizamento;
Enc. da Instrução: Data da conclusão para proferir sentença;
Prazo: Quantidade de dias decorridos do ajuizamento até o encerramento da instrução.

PRAZO MÉDIO ENTRE O AJUIZAMENTO E O ENCERRAMENTO DA INSTRUÇÃO - 5ª VARA DO TRABALHO DE GOIÂNIA

5ª VARA DO TRABALHO DE GOIÂNIA

ORDINÁRIO

Qtd	Prazo Médio
56	316,84

Nr. Processo	Ajuiz.	nc. Instruçã	Prazo
RTOrd - 0012018-22.2017.5.18.0005	10/11/17	25/01/18	76
RTOrd - 0012020-26.2016.5.18.0005	11/11/16	26/01/18	441
RTOrd - 0012069-67.2016.5.18.0005	22/11/16	24/01/18	428
RTOrd - 0012071-37.2016.5.18.0005	22/11/16	25/01/18	429
RTOrd - 0012113-86.2016.5.18.0005	28/11/16	23/01/18	421
RTOrd - 0012137-80.2017.5.18.0005	04/12/17	30/01/18	57
RTOrd - 0012145-91.2016.5.18.0005	05/12/16	24/01/18	415
RTOrd - 0012147-61.2016.5.18.0005	05/12/16	23/01/18	414
RTOrd - 0012178-81.2016.5.18.0005	09/12/16	22/01/18	409
RTOrd - 0012227-25.2016.5.18.0005	19/12/16	26/01/18	403

Legenda:
Ajuiz. Data do Ajuizamento;
Enc. da Instrução: Data da conclusão para proferir sentença;
Prazo: Quantidade de dias decorridos do ajuizamento até o encerramento da instrução.

PRAZO MÉDIO ENTRE O AJUIZAMENTO E O ENCERRAMENTO DA INSTRUÇÃO - 5ª VARA DO TRABALHO DE GOIÂNIA

Data do encerramento da instrução entre 1/1/2018 e 31/1/2018 23:59:59

CELISMAR COÊLHO DE FIGUEIREDO

ORDINÁRIO

Qtd	Prazo Médio
2	52,5

Nr. Processo	Ajuiz.	nc. Instruçã	Prazo
ConPag - 0012172-40.2017.5.18.0005	13/12/17	30/01/18	48
RTOrd - 0012137-80.2017.5.18.0005	04/12/17	30/01/18	57

Legenda:
Ajuiz. Data do Ajuizamento;
Enc. da Instrução: Data da conclusão para proferir sentença;
Prazo: Quantidade de dias decorridos do ajuizamento até o encerramento da instrução.

EDUARDO DO NASCIMENTO

ORDINÁRIO

Qtd	Prazo Médio
1	75

Nr. Processo	Ajuiz.	nc. Instruçã	Prazo
RTOrd - 0012004-38.2017.5.18.0005	10/11/17	24/01/18	75

Legenda:
Ajuiz. Data do Ajuizamento;
Enc. da Instrução: Data da conclusão para proferir sentença;
Prazo: Quantidade de dias decorridos do ajuizamento até o encerramento da instrução.

GIRLENE DE CASTRO ARAÚJO ALMEIDA

ORDINÁRIO

Qtd	Prazo Médio
30	343,67

PRAZO MÉDIO ENTRE O AJUIZAMENTO E O ENCERRAMENTO DA INSTRUÇÃO - 5ª VARA DO TRABALHO DE GOIÂNIA

GIRLENE DE CASTRO ARAÚJO ALMEIDA

ORDINÁRIO

Qtd	Prazo Médio
30	343,67

Nr. Processo	Ajuiz.	nc. Instruçã	Prazo
ACC - 0010063-53.2017.5.18.0005	17/01/17	24/01/18	372
ACP - 0010433-33.2016.5.18.0016	18/03/16	25/01/18	678
ET - 0011821-67.2017.5.18.0005	18/10/17	23/01/18	97
HoTrEx - 0012101-38.2017.5.18.0005	24/11/17	11/01/18	48
Pet - 0011129-56.2017.5.18.0009	23/08/17	25/01/18	155
Pet - 0011503-84.2017.5.18.0005	27/08/17	26/01/18	152
Pet - 0011725-52.2017.5.18.0005	02/10/17	24/01/18	114
Pet - 0012179-66.2016.5.18.0005	09/12/16	24/01/18	411
RTAlç - 0012120-44.2017.5.18.0005	29/11/17	08/01/18	40
RTOrd - 0010043-62.2017.5.18.0005	13/01/17	31/01/18	383
RTOrd - 0010047-02.2017.5.18.0005	15/01/17	25/01/18	375
RTOrd - 0010067-90.2017.5.18.0005	18/01/17	23/01/18	370
RTOrd - 0010069-60.2017.5.18.0005	18/01/17	24/01/18	371
RTOrd - 0010281-81.2017.5.18.0005	17/02/17	23/01/18	340
RTOrd - 0010301-09.2016.5.18.0005	22/02/16	25/01/18	703
RTOrd - 0010379-66.2017.5.18.0005	06/03/17	23/01/18	323
RTOrd - 0010423-85.2017.5.18.0005	13/03/17	26/01/18	319
RTOrd - 0010605-71.2017.5.18.0005	06/04/17	23/01/18	292
RTOrd - 0010901-93.2017.5.18.0005	26/05/17	31/01/18	250
RTOrd - 0010985-94.2017.5.18.0005	07/06/17	25/01/18	232
RTOrd - 0011093-94.2015.5.18.0005	26/06/15	09/01/18	928
RTOrd - 0011419-20.2016.5.18.0005	08/08/16	25/01/18	535
RTOrd - 0011455-28.2017.5.18.0005	21/08/17	24/01/18	156

Legenda:
Ajuiz. Data do Ajuizamento;
Enc. da Instrução: Data da conclusão para proferir sentença;
Prazo: Quantidade de dias decorridos do ajuizamento até o encerramento da instrução.

PRAZO MÉDIO ENTRE O AJUIZAMENTO E O ENCERRAMENTO DA INSTRUÇÃO - 5ª VARA DO TRABALHO DE GOIÂNIA

GIRLENE DE CASTRO ARAÚJO ALMEIDA

ORDINÁRIO

Qtd	Prazo Médio
30	343,67

Nr. Processo	Ajuiz.	nc. Instruçã	Prazo
RTOrd - 0011505-54.2017.5.18.0005	28/08/17	31/01/18	156
RTOrd - 0012069-67.2016.5.18.0005	22/11/16	24/01/18	428
RTOrd - 0012071-37.2016.5.18.0005	22/11/16	25/01/18	429
RTOrd - 0012113-86.2016.5.18.0005	28/11/16	23/01/18	421
RTOrd - 0012145-91.2016.5.18.0005	05/12/16	24/01/18	415
RTOrd - 0012147-61.2016.5.18.0005	05/12/16	23/01/18	414
RTOrd - 0012227-25.2016.5.18.0005	19/12/16	26/01/18	403

Legenda:
Ajuiz. Data do Ajuizamento;
Enc. da Instrução: Data da conclusão para proferir sentença;
Prazo: Quantidade de dias decorridos do ajuizamento até o encerramento da instrução.

ISRAEL BRASIL ADOURIAN

ORDINÁRIO

Qtd	Prazo Médio
2	16,5

Nr. Processo	Ajuiz.	nc. Instruçã	Prazo
RTOrd - 0010028-59.2018.5.18.0005	14/01/18	30/01/18	16
RTOrd - 0010029-44.2018.5.18.0005	14/01/18	31/01/18	17

Legenda:
Ajuiz. Data do Ajuizamento;
Enc. da Instrução: Data da conclusão para proferir sentença;
Prazo: Quantidade de dias decorridos do ajuizamento até o encerramento da instrução.

JOÃO RODRIGUES PEREIRA

PRAZO MÉDIO ENTRE O AJUIZAMENTO E O ENCERRAMENTO DA INSTRUÇÃO - 5ª VARA DO TRABALHO DE GOIÂNIA

JOÃO RODRIGUES PEREIRA

ORDINÁRIO

Qtd	Prazo Médio
19	369,35

Nr. Processo	Ajuiz.	nc. Instruçã	Prazo
RTAlç - 0012132-25.2017.5.18.0016	01/12/17	26/01/18	56
RTOrd - 0010020-19.2017.5.18.0005	09/01/17	26/01/18	382
RTOrd - 0010318-75.2017.5.18.0016	24/02/17	24/01/18	334
RTOrd - 0010426-40.2017.5.18.0005	13/03/17	22/01/18	315
RTOrd - 0010450-68.2017.5.18.0005	15/03/17	23/01/18	314
RTOrd - 0010470-59.2017.5.18.0005	17/03/17	22/01/18	311
RTOrd - 0010476-66.2017.5.18.0005	20/03/17	30/01/18	316
RTOrd - 0010530-32.2017.5.18.0005	27/03/17	31/01/18	310
RTOrd - 0010588-35.2017.5.18.0005	04/04/17	24/01/18	295
RTOrd - 0010596-12.2017.5.18.0005	05/04/17	25/01/18	295
RTOrd - 0010664-93.2016.5.18.0005	15/04/16	23/01/18	648
RTOrd - 0010664-93.2016.5.18.0005	15/04/16	26/01/18	651
RTOrd - 0011174-72.2017.5.18.0005	07/07/17	26/01/18	203
RTOrd - 0011192-30.2016.5.18.0005	03/07/16	31/01/18	577
RTOrd - 0011730-11.2016.5.18.0005	27/09/16	29/01/18	489
RTOrd - 0011748-32.2016.5.18.0005	29/09/16	29/01/18	487
RTOrd - 0011766-53.2016.5.18.0005	03/10/16	16/01/18	470
RTOrd - 0011934-21.2017.5.18.0005	07/11/17	30/01/18	84
RTOrd - 0012020-26.2016.5.18.0005	11/11/16	26/01/18	441
RTOrd - 0012178-81.2016.5.18.0005	09/12/16	22/01/18	409

Legenda:
Ajuiz. Data do Ajuizamento;
Enc. da Instrução: Data da conclusão para proferir sentença;
Prazo: Quantidade de dias decorridos do ajuizamento até o encerramento da instrução.

MARIA APARECIDA PRADO FLEURY BARIANI

PRAZO MÉDIO ENTRE O AJUIZAMENTO E O ENCERRAMENTO DA INSTRUÇÃO - 5ª VARA DO TRABALHO DE GOIÂNIA

MARIA APARECIDA PRADO FLEURY BARIANI

ORDINÁRIO

Qtd	Prazo Médio
1	76

Nr. Processo	Ajuiz.	nc. Instruçã	Prazo
RTOrd - 0012018-22.2017.5.18.0005	10/11/17	25/01/18	76

Legenda:
Ajuiz. Data do Ajuizamento;
Enc. da Instrução: Data da conclusão para proferir sentença;
Prazo: Quantidade de dias decorridos do ajuizamento até o encerramento da instrução.

RUI BARBOSA DE CARVALHO SANTOS

ORDINÁRIO

Qtd	Prazo Médio
1	74

Nr. Processo	Ajuiz.	nc. Instruçã	Prazo
RTOrd - 0011996-61.2017.5.18.0005	10/11/17	23/01/18	74

Legenda:
Ajuiz. Data do Ajuizamento;
Enc. da Instrução: Data da conclusão para proferir sentença;
Prazo: Quantidade de dias decorridos do ajuizamento até o encerramento da instrução.