

Conceituação

Tema	Prazos Processuais
Relatórios	Evolução Histórica Comparativo por VT Comparativo por Grupo Por Grupo Por VT Por Processo Por Magistrado
Resumo	Apresenta o prazo médio desde o ajuizamento da ação até o encerramento da instrução.
Descrição	O prazo médio é obtido calculando-se a quantidade de dias decorridos desde o ajuizamento até o encerramento da instrução. Os dados são extraídos baseando-se nos itens do e-Gestão: 267 e 90267 - Do ajuizamento da ação até o encerramento da instrução na fase de conhecimento – rito sumaríssimo; 268 e 90268 – Do ajuizamento da ação até o encerramento da instrução na fase de conhecimento – exceto rito sumaríssimo (ordinário)
Origem da informação	e-Gestão
Critérios e transformações	Coletado do e-Gestão, consolidado, otimizado e classificado para análise.
Análises possíveis	Prazo médio entre o ajuizamento da ação e o encerramento da instrução, detalhado de forma Geral, Por grupo, por VT, Por Processo e Por Magistrado.



EVOLUÇÃO HISTÓRICA DOS PRAZOS PROCESSUAIS ENTRE O AJUIZAMENTO E O ENCERRAMENTO DA INSTRUÇÃO - 6ª VARA DO TRABALHO DE GOIÂNIA

Data do encerramento da instrução entre 1/1/2018 e 31/1/2018 23:59:59

Rito	Qtd	Prazo Médio
ORDINÁRIO	70	158,99
SUMARÍSSIMO	44	45,31
Total/Média	114	114,89

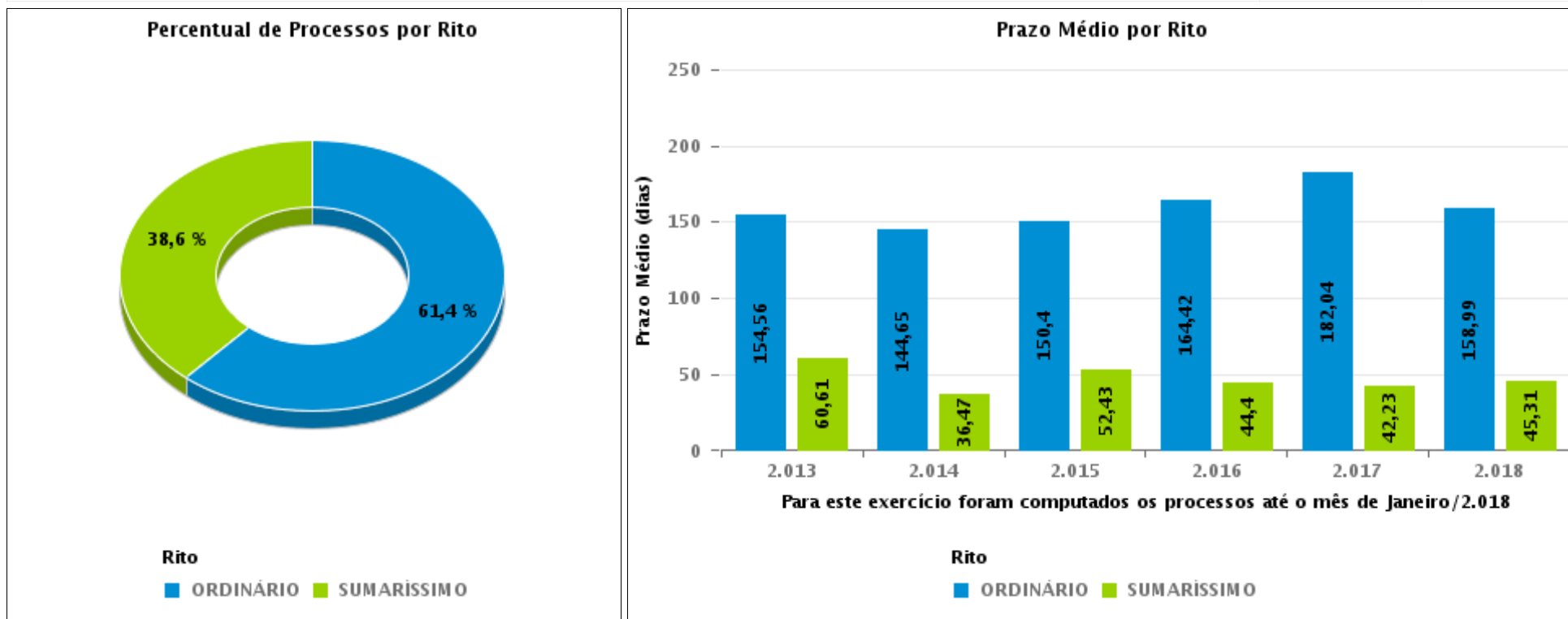



COMPARATIVO DO PRAZO MÉDIO ENTRE O AJUIZAMENTO E O ENCERRAMENTO DA INSTRUÇÃO - 6ª VARA DO TRABALHO DE GOIÂNIA

Data do encerramento da instrução entre 1/1/2018 e 31/1/2018 23:59:59

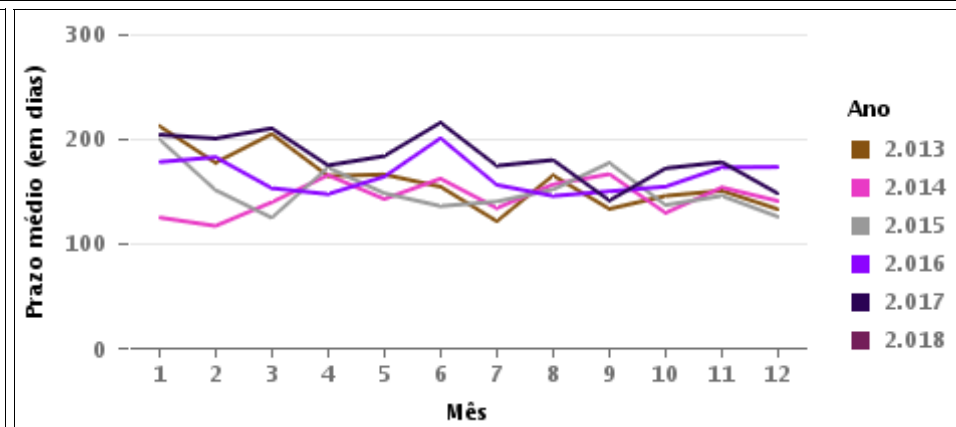
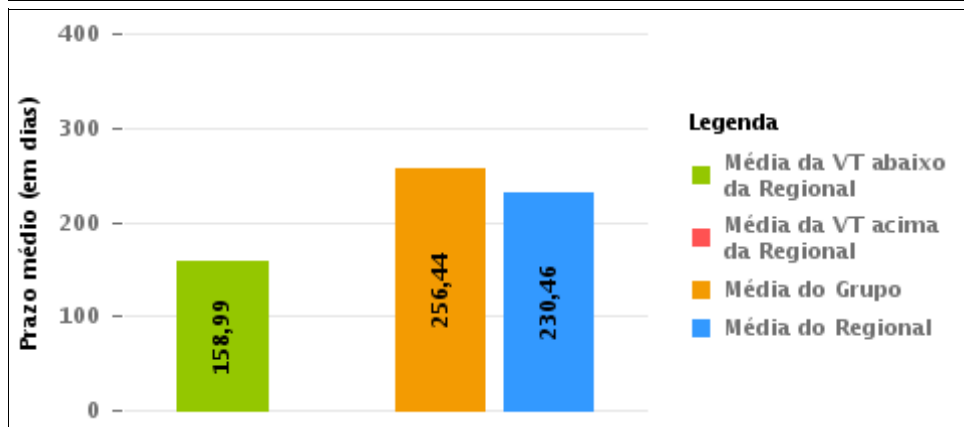
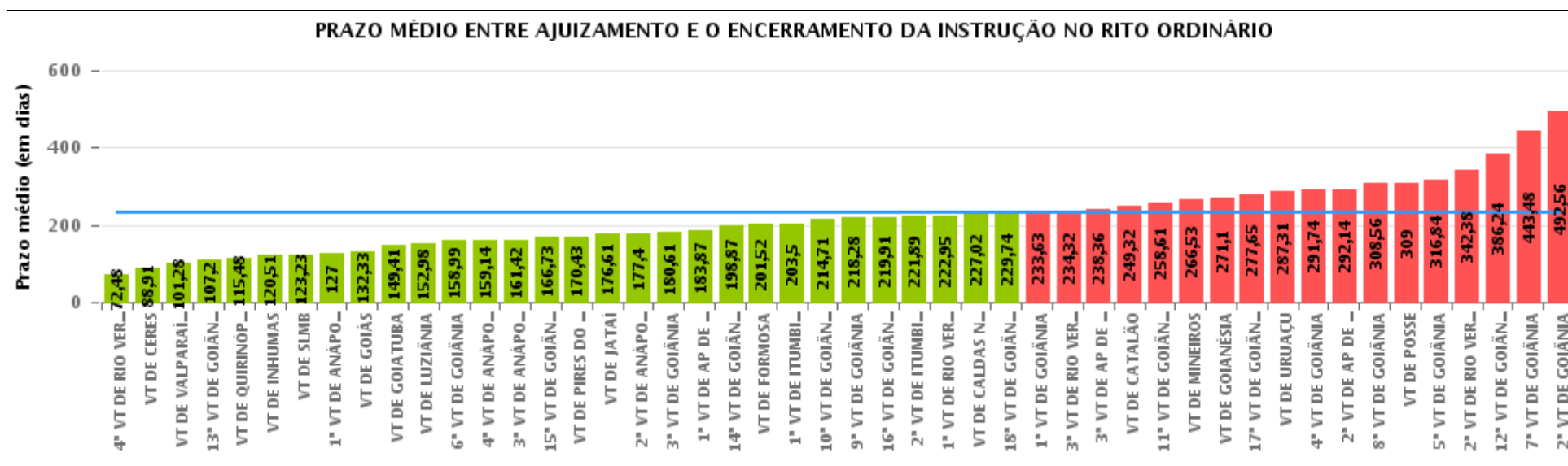



COMPARATIVO DO PRAZO MÉDIO ENTRE O AJUIZAMENTO E O ENCERRAMENTO DA INSTRUÇÃO ENTRE AS VARAS DO GRUPO

Data do encerramento da instrução entre 1/1/2018 e 31/1/2018 23:59:59

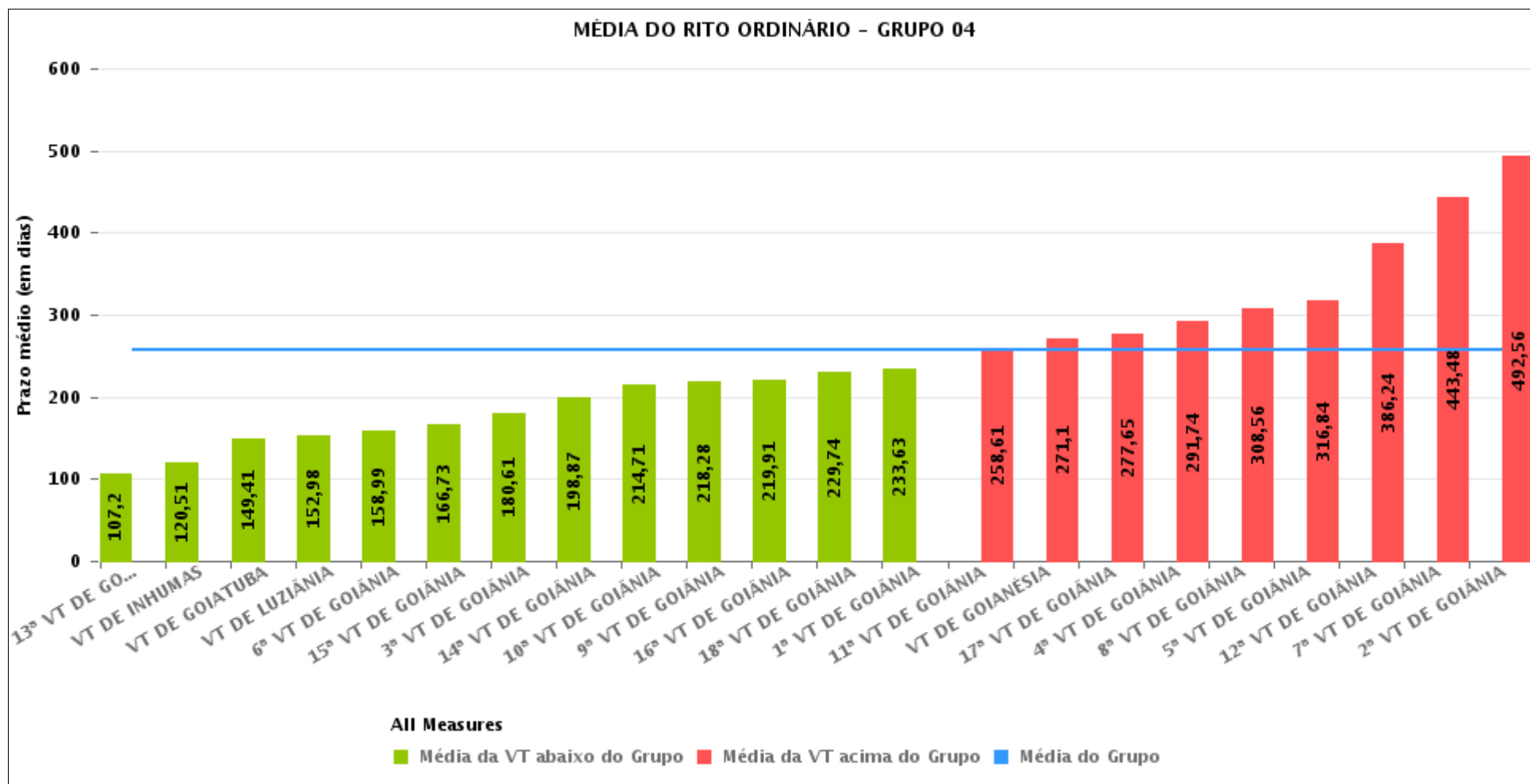



PRAZO MÉDIO ENTRE O AJUIZAMENTO E O ENCERRAMENTO DA INSTRUÇÃO POR GRUPO

Data do encerramento da instrução entre 1/1/2018 e 31/1/2018 23:59:59

Rito	Grupo	Qtd. Processos	Prazo Médio (dias)	Ranking
ORDINÁRIO	GRUPO 05	220	194,74	1°
	GRUPO 02	29	201,52	2°
	GRUPO 03	966	201,77	3°
	GRUPO 01	13	234,38	4°
	GRUPO 04	1.399	256,44	5°

Legenda:	# Grupo 03 – De 1501 a 2000	# Grupo 04 – De 2001 a 2500	# Grupo 05 – Maior que 2500
# Grupo 01 – Até 1000 VT de Posse VT de Pires do Rio	VT de Ceres 1ª VT de Anápolis 2ª VT de Anápolis 3ª VT de Anápolis 4ª VT de Anápolis	VT de Goiatuba VT de Goianésia 1ª VT de Goiânia 2ª VT de Goiânia 3ª VT de Goiânia 4ª VT de Goiânia	VT de Catalão VT de Uruaçu VT de Valparaíso de Goiás
# Grupo 02 – De 1001 a 1500 VT de Formosa	1ª VT de Aparecida de Goiânia 2ª VT de Aparecida de Goiânia 3ª VT de Aparecida de Goiânia VT de Caldas Novas 1ª VT de Itumbiara 2ª VT de Itumbiara VT de Goiás VT de Jataí VT de Mineiros VT de Quirinópolis 1ª VT de Rio Verde 2ª VT de Rio Verde 3ª VT de Rio Verde 4ª VT de Rio Verde VT de São Luis de Montes Belos	5ª VT de Goiânia 6ª VT de Goiânia 7ª VT de Goiânia 8ª VT de Goiânia 9ª VT de Goiânia 10ª VT de Goiânia 11ª VT de Goiânia 12ª VT de Goiânia 13ª VT de Goiânia 14ª VT de Goiânia 15ª VT de Goiânia 16ª VT de Goiânia 17ª VT de Goiânia 18ª VT de Goiânia VT de Inhumas VT de Luziânia	



PRAZO MÉDIO ENTRE O AJUIZAMENTO E O ENCERRAMENTO DA INSTRUÇÃO DE TODAS AS VARAS DO TRABALHO

Data do encerramento da instrução entre 1/1/2018 e 31/1/2018 23:59:59

ORDINÁRIO

Qtd. Processos	Prazo Médio (dias)
2.627	230,46

Vara do Trabalho	Qtd Processos	Prazo Médio	Ranking
4ª VARA DO TRABALHO DE RIO VERDE	40	72,48	1º
VARA DO TRABALHO DE CERES	33	88,91	2º
VARA DO TRABALHO DE VALPARAÍSO DE GOIÁS	96	101,28	3º
13ª VARA DO TRABALHO DE GOIÂNIA	44	107,2	4º
VARA DO TRABALHO DE QUIRINÓPOLIS	44	115,48	5º
VARA DO TRABALHO DE INHUMAS	74	120,51	6º
VARA DO TRABALHO DE SÃO LUIS DE MONTES BELOS	43	123,23	7º
1ª VARA DO TRABALHO DE ANÁPOLIS	18	127	8º
VARA DO TRABALHO DE GOIÁS	45	132,33	9º
VARA DO TRABALHO DE GOIATUBA	37	149,41	10º
VARA DO TRABALHO DE LUZIÂNIA	50	152,98	11º
6ª VARA DO TRABALHO DE GOIÂNIA	71	158,99	12º
4ª VARA DO TRABALHO DE ANÁPOLIS	50	159,14	13º
3ª VARA DO TRABALHO DE ANÁPOLIS	45	161,42	14º
15ª VARA DO TRABALHO DE GOIÂNIA	56	166,73	15º
VARA DO TRABALHO DE PIRES DO RIO	7	170,43	16º
VARA DO TRABALHO DE JATAÍ	74	176,61	17º
2ª VARA DO TRABALHO DE ANÁPOLIS	10	177,4	18º
3ª VARA DO TRABALHO DE GOIÂNIA	64	180,61	19º
1ª VARA DO TRABALHO DE APARECIDA DE GOIÂNIA	63	183,87	20º
14ª VARA DO TRABALHO DE GOIÂNIA	67	198,87	21º
VARA DO TRABALHO DE FORMOSA	29	201,52	22º
1ª VARA DO TRABALHO DE ITUMBIARA	30	203,5	23º
10ª VARA DO TRABALHO DE GOIÂNIA	68	214,71	24º
9ª VARA DO TRABALHO DE GOIÂNIA	47	218,28	25º
16ª VARA DO TRABALHO DE GOIÂNIA	77	219,91	26º



PRAZO MÉDIO ENTRE O AJUIZAMENTO E O ENCERRAMENTO DA INSTRUÇÃO DE TODAS AS VARAS DO TRABALHO

ORDINÁRIO

Qtd. Processos	Prazo Médio (dias)
2.627	230,46

Vara do Trabalho	Qtd Processos	Prazo Médio	Ranking
2ª VARA DO TRABALHO DE ITUMBIARA	45	221,89	27°
1ª VARA DO TRABALHO DE RIO VERDE	63	222,95	28°
VARA DO TRABALHO DE CALDAS NOVAS	57	227,02	29°
18ª VARA DO TRABALHO DE GOIÂNIA	62	229,74	30°
1ª VARA DO TRABALHO DE GOIÂNIA	62	233,63	31°
3ª VARA DO TRABALHO DE RIO VERDE	37	234,32	32°
3ª VARA DO TRABALHO DE APARECIDA DE GOIÂNIA	55	238,36	33°
VARA DO TRABALHO DE CATALÃO	66	249,32	34°
11ª VARA DO TRABALHO DE GOIÂNIA	66	258,61	35°
VARA DO TRABALHO DE MINEIROS	89	266,53	36°
VARA DO TRABALHO DE GOIANÉSIA	21	271,1	37°
17ª VARA DO TRABALHO DE GOIÂNIA	71	277,65	38°
VARA DO TRABALHO DE URUAÇU	58	287,31	39°
4ª VARA DO TRABALHO DE GOIÂNIA	57	291,74	40°
2ª VARA DO TRABALHO DE APARECIDA DE GOIÂNIA	51	292,14	41°
8ª VARA DO TRABALHO DE GOIÂNIA	95	308,56	42°
VARA DO TRABALHO DE POSSE	6	309	43°
5ª VARA DO TRABALHO DE GOIÂNIA	57	316,84	44°
2ª VARA DO TRABALHO DE RIO VERDE	74	342,38	45°
12ª VARA DO TRABALHO DE GOIÂNIA	97	386,24	46°
7ª VARA DO TRABALHO DE GOIÂNIA	99	443,48	47°
2ª VARA DO TRABALHO DE GOIÂNIA	57	492,56	48°



PRAZO MÉDIO ENTRE O AJUIZAMENTO E O ENCERRAMENTO DA INSTRUÇÃO - 6ª VARA DO TRABALHO DE GOIÂNIA

Data do encerramento da instrução entre 1/1/2018 e 31/1/2018 23:59:59

6ª VARA DO TRABALHO DE GOIÂNIA

ORDINÁRIO

Qtd	Prazo Médio
70	158,99

Nr. Processo	Ajuiz.	nc. Instruçã	Prazo
ACum - 0011774-90.2017.5.18.0006	10/10/17	25/01/18	107
HoTrEx - 0012197-50.2017.5.18.0006	28/12/17	23/01/18	26
RTAlç - 0012087-51.2017.5.18.0006	22/11/17	23/01/18	62
RTAlç - 0012088-36.2017.5.18.0006	22/11/17	16/01/18	55
RTAlç - 0012122-08.2017.5.18.0007	28/11/17	22/01/18	55
RTOrd - 0010002-58.2018.5.18.0006	04/01/18	09/01/18	5
RTOrd - 0010025-04.2018.5.18.0006	14/01/18	31/01/18	17
RTOrd - 0010046-77.2018.5.18.0006	18/01/18	22/01/18	4
RTOrd - 0010054-54.2018.5.18.0006	19/01/18	22/01/18	3
RTOrd - 0010055-39.2018.5.18.0006	21/01/18	31/01/18	10
RTOrd - 0010069-23.2018.5.18.0006	23/01/18	24/01/18	1
RTOrd - 0010072-75.2018.5.18.0006	23/01/18	24/01/18	1
RTOrd - 0010093-51.2018.5.18.0006	26/01/18	29/01/18	3
RTOrd - 0010136-22.2017.5.18.0006	27/01/17	24/01/18	362
RTOrd - 0010214-16.2017.5.18.0006	08/02/17	30/01/18	356
RTOrd - 0010358-24.2016.5.18.0006	02/03/16	29/01/18	698
RTOrd - 0010404-76.2017.5.18.0006	08/03/17	30/01/18	328
RTOrd - 0010571-93.2017.5.18.0006	30/03/17	15/01/18	291
RTOrd - 0010866-33.2017.5.18.0006	16/05/17	31/01/18	260
RTOrd - 0010893-50.2016.5.18.0006	18/05/16	30/01/18	622
RTOrd - 0010911-37.2017.5.18.0006	25/05/17	26/01/18	246
RTOrd - 0010911-37.2017.5.18.0006	25/05/17	26/01/18	246

Legenda:

Ajuiz. Data do Ajuizamento;

Enc. da Instrução: Data da conclusão para proferir sentença;

Prazo: Quantidade de dias decorridos do ajuizamento até o encerramento da instrução.



**PRAZO MÉDIO ENTRE O AJUIZAMENTO E O
ENCERRAMENTO DA INSTRUÇÃO - 6ª VARA DO
TRABALHO DE GOIÂNIA**

6ª VARA DO TRABALHO DE GOIÂNIA

ORDINÁRIO

Qtd	Prazo Médio
70	158,99

Nr. Processo	Ajuiz.	nc. Instruçã	Prazo
RTOOrd - 0010928-10.2016.5.18.0006	20/05/16	29/01/18	619
RTOOrd - 0010969-40.2017.5.18.0006	01/06/17	27/01/18	240
RTOOrd - 0011004-97.2017.5.18.0006	06/06/17	24/01/18	232
RTOOrd - 0011164-25.2017.5.18.0006	30/06/17	23/01/18	207
RTOOrd - 0011198-97.2017.5.18.0006	06/07/17	25/01/18	203
RTOOrd - 0011319-28.2017.5.18.0006	25/07/17	29/01/18	188
RTOOrd - 0011382-53.2017.5.18.0006	03/08/17	25/01/18	175
RTOOrd - 0011387-75.2017.5.18.0006	03/08/17	22/01/18	172
RTOOrd - 0011406-81.2017.5.18.0006	08/08/17	24/01/18	169
RTOOrd - 0011412-88.2017.5.18.0006	09/08/17	25/01/18	169
RTOOrd - 0011422-35.2017.5.18.0006	10/08/17	27/01/18	170
RTOOrd - 0011440-56.2017.5.18.0006	14/08/17	25/01/18	164
RTOOrd - 0011441-41.2017.5.18.0006	14/08/17	25/01/18	164
RTOOrd - 0011444-93.2017.5.18.0006	15/08/17	25/01/18	163
RTOOrd - 0011457-04.2017.5.18.0003	30/08/17	30/01/18	153
RTOOrd - 0011518-50.2017.5.18.0006	25/08/17	26/01/18	154
RTOOrd - 0011596-44.2017.5.18.0006	11/09/17	24/01/18	135
RTOOrd - 0011619-87.2017.5.18.0006	14/09/17	15/01/18	123
RTOOrd - 0011669-16.2017.5.18.0006	22/09/17	23/01/18	123
RTOOrd - 0011685-67.2017.5.18.0006	26/09/17	22/01/18	118
RTOOrd - 0011712-50.2017.5.18.0006	29/09/17	22/01/18	115
RTOOrd - 0011724-64.2017.5.18.0006	02/10/17	26/01/18	116
RTOOrd - 0011792-48.2016.5.18.0006	06/10/16	18/01/18	469
RTOOrd - 0011800-88.2017.5.18.0006	16/10/17	30/01/18	106
RTOOrd - 0011861-46.2017.5.18.0006	25/10/17	31/01/18	98

Legenda:

Ajuiz. Data do Ajuizamento;

Enc. da Instrução: Data da conclusão para proferir sentença;

Prazo: Quantidade de dias decorridos do ajuizamento até o encerramento da instrução.



**PRAZO MÉDIO ENTRE O AJUIZAMENTO E O
ENCERRAMENTO DA INSTRUÇÃO - 6ª VARA DO
TRABALHO DE GOIÂNIA**

6ª VARA DO TRABALHO DE GOIÂNIA

ORDINÁRIO

Qtd	Prazo Médio
70	158,99

Nr. Processo	Ajuiz.	nc. Instruçã	Prazo
RTOrd - 0011862-31.2017.5.18.0006	25/10/17	22/01/18	89
RTOrd - 0011868-38.2017.5.18.0006	26/10/17	30/01/18	96
RTOrd - 0011874-45.2017.5.18.0006	26/10/17	23/01/18	89
RTOrd - 0011875-30.2017.5.18.0006	26/10/17	23/01/18	89
RTOrd - 0011883-07.2017.5.18.0006	27/10/17	23/01/18	88
RTOrd - 0011885-74.2017.5.18.0006	27/10/17	24/01/18	89
RTOrd - 0011886-59.2017.5.18.0006	27/10/17	24/01/18	89
RTOrd - 0011890-96.2017.5.18.0006	30/10/17	24/01/18	86
RTOrd - 0011894-36.2017.5.18.0006	30/10/17	31/01/18	93
RTOrd - 0011897-88.2017.5.18.0006	30/10/17	25/01/18	87
RTOrd - 0011900-43.2017.5.18.0006	31/10/17	25/01/18	86
RTOrd - 0011916-94.2017.5.18.0006	01/11/17	31/01/18	91
RTOrd - 0011925-56.2017.5.18.0006	05/11/17	30/01/18	86
RTOrd - 0011926-41.2017.5.18.0006	06/11/17	26/01/18	81
RTOrd - 0011931-63.2017.5.18.0006	06/11/17	30/01/18	85
RTOrd - 0012005-88.2015.5.18.0006	25/11/15	31/01/18	798
RTOrd - 0012061-53.2017.5.18.0006	14/11/17	08/01/18	55
RTOrd - 0012078-89.2017.5.18.0006	21/11/17	29/01/18	69
RTOrd - 0012108-27.2017.5.18.0006	29/11/17	23/01/18	55
RTOrd - 0012185-36.2017.5.18.0006	20/12/17	10/01/18	21
RTOrd - 0012190-58.2017.5.18.0006	22/12/17	09/01/18	18
RTOrd - 0012191-43.2017.5.18.0006	22/12/17	09/01/18	18
RTOrd - 0012191-77.2016.5.18.0006	14/12/16	31/01/18	413
RTOrd - 0012195-80.2017.5.18.0006	26/12/17	09/01/18	14

Legenda:

Ajuiz. Data do Ajuizamento;

Enc. da Instrução: Data da conclusão para proferir sentença;

Prazo: Quantidade de dias decorridos do ajuizamento até o encerramento da instrução.



**PRAZO MÉDIO ENTRE O AJUIZAMENTO E O
ENCERRAMENTO DA INSTRUÇÃO - 6ª VARA DO
TRABALHO DE GOIÂNIA**

6ª VARA DO TRABALHO DE GOIÂNIA



PRAZO MÉDIO ENTRE O AJUIZAMENTO E O ENCERRAMENTO DA INSTRUÇÃO - 6ª VARA DO TRABALHO DE GOIÂNIA

Data do encerramento da instrução entre 1/1/2018 e 31/1/2018 23:59:59

ANA TERRA FAGUNDES OLIVEIRA CRUZ

ORDINÁRIO

Qtd	Prazo Médio
1	469

Nr. Processo	Ajuiz.	nc. Instruçã	Prazo
RTOOrd - 0011792-48.2016.5.18.0006	06/10/16	18/01/18	469

Legenda:
Ajuiz. Data do Ajuizamento;
Enc. da Instrução: Data da conclusão para proferir sentença;
Prazo: Quantidade de dias decorridos do ajuizamento até o encerramento da instrução.

CELISMAR COÊLHO DE FIGUEIREDO

ORDINÁRIO

Qtd	Prazo Médio
3	89

Nr. Processo	Ajuiz.	nc. Instruçã	Prazo
RTOOrd - 0011868-38.2017.5.18.0006	26/10/17	30/01/18	96
RTOOrd - 0011925-56.2017.5.18.0006	05/11/17	30/01/18	86
RTOOrd - 0011931-63.2017.5.18.0006	06/11/17	30/01/18	85

Legenda:
Ajuiz. Data do Ajuizamento;
Enc. da Instrução: Data da conclusão para proferir sentença;
Prazo: Quantidade de dias decorridos do ajuizamento até o encerramento da instrução.

ÉDISON VACCARI

ORDINÁRIO

Qtd	Prazo Médio
-----	-------------



PRAZO MÉDIO ENTRE O AJUIZAMENTO E O ENCERRAMENTO DA INSTRUÇÃO - 6ª VARA DO TRABALHO DE GOIÂNIA

ÉDISON VACCARI

ORDINÁRIO

2	102
---	-----

Nr. Processo	Ajuiz.	nc. Instruçã	Prazo
RTOOrd - 0011712-50.2017.5.18.0006	29/09/17	22/01/18	115
RTOOrd - 0011862-31.2017.5.18.0006	25/10/17	22/01/18	89

Legenda:
Ajuiz. Data do Ajuizamento;
Enc. da Instrução: Data da conclusão para proferir sentença;
Prazo: Quantidade de dias decorridos do ajuizamento até o encerramento da instrução.

EDUARDO DO NASCIMENTO

ORDINÁRIO

Qtd	Prazo Médio
5	129

Nr. Processo	Ajuiz.	nc. Instruçã	Prazo
RTOOrd - 0010911-37.2017.5.18.0006	25/05/17	26/01/18	246
RTOOrd - 0011596-44.2017.5.18.0006	11/09/17	24/01/18	135
RTOOrd - 0011885-74.2017.5.18.0006	27/10/17	24/01/18	89
RTOOrd - 0011886-59.2017.5.18.0006	27/10/17	24/01/18	89
RTOOrd - 0011890-96.2017.5.18.0006	30/10/17	24/01/18	86

Legenda:
Ajuiz. Data do Ajuizamento;
Enc. da Instrução: Data da conclusão para proferir sentença;
Prazo: Quantidade de dias decorridos do ajuizamento até o encerramento da instrução.

EDUARDO TADEU THON

ORDINÁRIO

Qtd	Prazo Médio
27	174,85



**PRAZO MÉDIO ENTRE O AJUIZAMENTO E O
ENCERRAMENTO DA INSTRUÇÃO - 6ª VARA DO
TRABALHO DE GOIÂNIA**

EDUARDO TADEU THON

ORDINÁRIO

Nr. Processo	Ajuiz.	nc. Instruçã	Prazo
ACum - 0011774-90.2017.5.18.0006	10/10/17	25/01/18	107
RTAlç - 0012088-36.2017.5.18.0006	22/11/17	16/01/18	55
RTAlç - 0012122-08.2017.5.18.0007	28/11/17	22/01/18	55
RTOrd - 0010002-58.2018.5.18.0006	04/01/18	09/01/18	5
RTOrd - 0010093-51.2018.5.18.0006	26/01/18	29/01/18	3
RTOrd - 0010358-24.2016.5.18.0006	02/03/16	29/01/18	698
RTOrd - 0010571-93.2017.5.18.0006	30/03/17	15/01/18	291
RTOrd - 0010866-33.2017.5.18.0006	16/05/17	31/01/18	260
RTOrd - 0010928-10.2016.5.18.0006	20/05/16	29/01/18	619
RTOrd - 0010969-40.2017.5.18.0006	01/06/17	27/01/18	240
RTOrd - 0011004-97.2017.5.18.0006	06/06/17	24/01/18	232
RTOrd - 0011164-25.2017.5.18.0006	30/06/17	23/01/18	207
RTOrd - 0011319-28.2017.5.18.0006	25/07/17	29/01/18	188
RTOrd - 0011387-75.2017.5.18.0006	03/08/17	22/01/18	172
RTOrd - 0011412-88.2017.5.18.0006	09/08/17	25/01/18	169
RTOrd - 0011422-35.2017.5.18.0006	10/08/17	27/01/18	170
RTOrd - 0011518-50.2017.5.18.0006	25/08/17	26/01/18	154
RTOrd - 0011619-87.2017.5.18.0006	14/09/17	15/01/18	123
RTOrd - 0011669-16.2017.5.18.0006	22/09/17	23/01/18	123
RTOrd - 0011685-67.2017.5.18.0006	26/09/17	22/01/18	118
RTOrd - 0011724-64.2017.5.18.0006	02/10/17	26/01/18	116
RTOrd - 0011916-94.2017.5.18.0006	01/11/17	31/01/18	91
RTOrd - 0012061-53.2017.5.18.0006	14/11/17	08/01/18	55
RTOrd - 0012185-36.2017.5.18.0006	20/12/17	10/01/18	21
RTOrd - 0012190-58.2017.5.18.0006	22/12/17	09/01/18	18

Legenda:
Ajuiz. Data do Ajuizamento;
Enc. da Instrução: Data da conclusão para proferir sentença;
Prazo: Quantidade de dias decorridos do ajuizamento até o encerramento da instrução.



PRAZO MÉDIO ENTRE O AJUIZAMENTO E O ENCERRAMENTO DA INSTRUÇÃO - 6ª VARA DO TRABALHO DE GOIÂNIA

EDUARDO TADEU THON

ORDINÁRIO

Nr. Processo	Ajuiz.	nc. Instruçã	Prazo
RTOOrd - 0012191-43.2017.5.18.0006	22/12/17	09/01/18	18
RTOOrd - 0012191-77.2016.5.18.0006	14/12/16	31/01/18	413

Legenda:
Ajuiz. Data do Ajuizamento;
Enc. da Instrução: Data da conclusão para proferir sentença;
Prazo: Quantidade de dias decorridos do ajuizamento até o encerramento da instrução.

GIRLENE DE CASTRO ARAÚJO ALMEIDA

ORDINÁRIO

Qtd	Prazo Médio
1	81

Nr. Processo	Ajuiz.	nc. Instruçã	Prazo
RTOOrd - 0011926-41.2017.5.18.0006	06/11/17	26/01/18	81

Legenda:
Ajuiz. Data do Ajuizamento;
Enc. da Instrução: Data da conclusão para proferir sentença;
Prazo: Quantidade de dias decorridos do ajuizamento até o encerramento da instrução.

ISRAEL BRASIL ADOURIAN

ORDINÁRIO

Qtd	Prazo Médio
26	169,5

Nr. Processo	Ajuiz.	nc. Instruçã	Prazo
--------------	--------	--------------	-------

Legenda:
Ajuiz. Data do Ajuizamento;
Enc. da Instrução: Data da conclusão para proferir sentença;
Prazo: Quantidade de dias decorridos do ajuizamento até o encerramento da instrução.



PRAZO MÉDIO ENTRE O AJUIZAMENTO E O ENCERRAMENTO DA INSTRUÇÃO - 6ª VARA DO TRABALHO DE GOIÂNIA

ISRAEL BRASIL ADOURIAN

ORDINÁRIO

Qtd	Prazo Médio
26	169,5

Nr. Processo	Ajuiz.	nc. Instruçã	Prazo
HoTrEx - 0012197-50.2017.5.18.0006	28/12/17	23/01/18	26
RTAlç - 0012087-51.2017.5.18.0006	22/11/17	23/01/18	62
RTOrd - 0010025-04.2018.5.18.0006	14/01/18	31/01/18	17
RTOrd - 0010046-77.2018.5.18.0006	18/01/18	22/01/18	4
RTOrd - 0010054-54.2018.5.18.0006	19/01/18	22/01/18	3
RTOrd - 0010055-39.2018.5.18.0006	21/01/18	31/01/18	10
RTOrd - 0010069-23.2018.5.18.0006	23/01/18	24/01/18	1
RTOrd - 0010072-75.2018.5.18.0006	23/01/18	24/01/18	1
RTOrd - 0010136-22.2017.5.18.0006	27/01/17	24/01/18	362
RTOrd - 0010214-16.2017.5.18.0006	08/02/17	30/01/18	356
RTOrd - 0010404-76.2017.5.18.0006	08/03/17	30/01/18	328
RTOrd - 0010893-50.2016.5.18.0006	18/05/16	30/01/18	622
RTOrd - 0010911-37.2017.5.18.0006	25/05/17	26/01/18	246
RTOrd - 0011198-97.2017.5.18.0006	06/07/17	25/01/18	203
RTOrd - 0011382-53.2017.5.18.0006	03/08/17	25/01/18	175
RTOrd - 0011406-81.2017.5.18.0006	08/08/17	24/01/18	169
RTOrd - 0011440-56.2017.5.18.0006	14/08/17	25/01/18	164
RTOrd - 0011441-41.2017.5.18.0006	14/08/17	25/01/18	164
RTOrd - 0011444-93.2017.5.18.0006	15/08/17	25/01/18	163
RTOrd - 0011457-04.2017.5.18.0003	30/08/17	30/01/18	153
RTOrd - 0011800-88.2017.5.18.0006	16/10/17	30/01/18	106
RTOrd - 0011861-46.2017.5.18.0006	25/10/17	31/01/18	98
RTOrd - 0011894-36.2017.5.18.0006	30/10/17	31/01/18	93
RTOrd - 0012005-88.2015.5.18.0006	25/11/15	31/01/18	798
RTOrd - 0012078-89.2017.5.18.0006	21/11/17	29/01/18	69

Legenda:
Ajuiz. Data do Ajuizamento;
Enc. da Instrução: Data da conclusão para proferir sentença;
Prazo: Quantidade de dias decorridos do ajuizamento até o encerramento da instrução.



PRAZO MÉDIO ENTRE O AJUIZAMENTO E O ENCERRAMENTO DA INSTRUÇÃO - 6ª VARA DO TRABALHO DE GOIÂNIA

ISRAEL BRASIL ADOURIAN

ORDINÁRIO

Qtd	Prazo Médio
26	169,5

Nr. Processo	Ajuiz.	nc. Instruçã	Prazo
RTOrd - 0012195-80.2017.5.18.0006	26/12/17	09/01/18	14

Legenda:

Ajuiz. Data do Ajuizamento;

Enc. da Instrução: Data da conclusão para proferir sentença;

Prazo: Quantidade de dias decorridos do ajuizamento até o encerramento da instrução.

MARIA APARECIDA PRADO FLEURY BARIANI

ORDINÁRIO

Qtd	Prazo Médio
2	86,5

Nr. Processo	Ajuiz.	nc. Instruçã	Prazo
RTOrd - 0011897-88.2017.5.18.0006	30/10/17	25/01/18	87
RTOrd - 0011900-43.2017.5.18.0006	31/10/17	25/01/18	86

Legenda:

Ajuiz. Data do Ajuizamento;

Enc. da Instrução: Data da conclusão para proferir sentença;

Prazo: Quantidade de dias decorridos do ajuizamento até o encerramento da instrução.

RUI BARBOSA DE CARVALHO SANTOS

ORDINÁRIO

Qtd	Prazo Médio
4	80,25

Legenda:

Ajuiz. Data do Ajuizamento;

Enc. da Instrução: Data da conclusão para proferir sentença;

Prazo: Quantidade de dias decorridos do ajuizamento até o encerramento da instrução.



**PRAZO MÉDIO ENTRE O AJUIZAMENTO E O
ENCERRAMENTO DA INSTRUÇÃO - 6ª VARA DO
TRABALHO DE GOIÂNIA**

RUI BARBOSA DE CARVALHO SANTOS

ORDINÁRIO

Qtd	Prazo Médio
4	80,25

Nr. Processo	Ajuiz.	nc. Instruçã	Prazo
RTOrd - 0011874-45.2017.5.18.0006	26/10/17	23/01/18	89
RTOrd - 0011875-30.2017.5.18.0006	26/10/17	23/01/18	89
RTOrd - 0011883-07.2017.5.18.0006	27/10/17	23/01/18	88
RTOrd - 0012108-27.2017.5.18.0006	29/11/17	23/01/18	55

Legenda:

Ajuiz. Data do Ajuizamento;

Enc. da Instrução: Data da conclusão para proferir sentença;

Prazo: Quantidade de dias decorridos do ajuizamento até o encerramento da instrução.