

Conceituação

Tema	Prazos Processuais
Relatórios	Evolução Histórica Comparativo por VT Comparativo por Grupo Por Grupo Por VT Por Processo Por Magistrado
Resumo	Apresenta o prazo médio desde o ajuizamento da ação até o encerramento da instrução.
Descrição	O prazo médio é obtido calculando-se a quantidade de dias decorridos desde o ajuizamento até o encerramento da instrução. Os dados são extraídos baseando-se nos itens do e-Gestão: 267 e 90267 - Do ajuizamento da ação até o encerramento da instrução na fase de conhecimento – rito sumaríssimo; 268 e 90268 – Do ajuizamento da ação até o encerramento da instrução na fase de conhecimento – exceto rito sumaríssimo (ordinário)
Origem da informação	e-Gestão
Crítérios e transformações	Coletado do e-Gestão, consolidado, otimizado e classificado para análise.
Análises possíveis	Prazo médio entre o ajuizamento da ação e o encerramento da instrução, detalhado de forma Geral, Por grupo, por VT, Por Processo e Por Magistrado.



EVOLUÇÃO HISTÓRICA DOS PRAZOS PROCESSUAIS ENTRE O AJUIZAMENTO E O ENCERRAMENTO DA INSTRUÇÃO - 8ª VARA DO TRABALHO DE GOIÂNIA

Data do encerramento da instrução entre 1/1/2018 e 31/1/2018 23:59:59

Rito	Qtd	Prazo Médio
ORDINÁRIO	95	308,56
SUMARÍSSIMO	49	134,94
Total/Média	144	249,48

Percentual de Processos por Rito

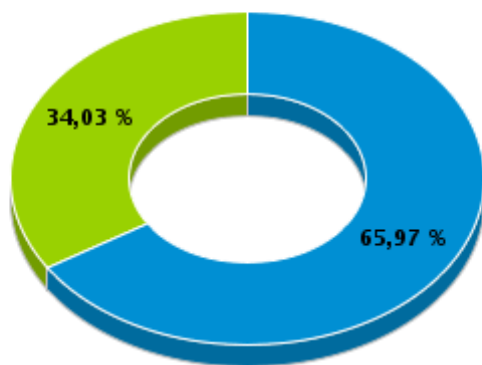

Rito

■ ORDINÁRIO ■ SUMARÍSSIMO

Prazo Médio por Rito

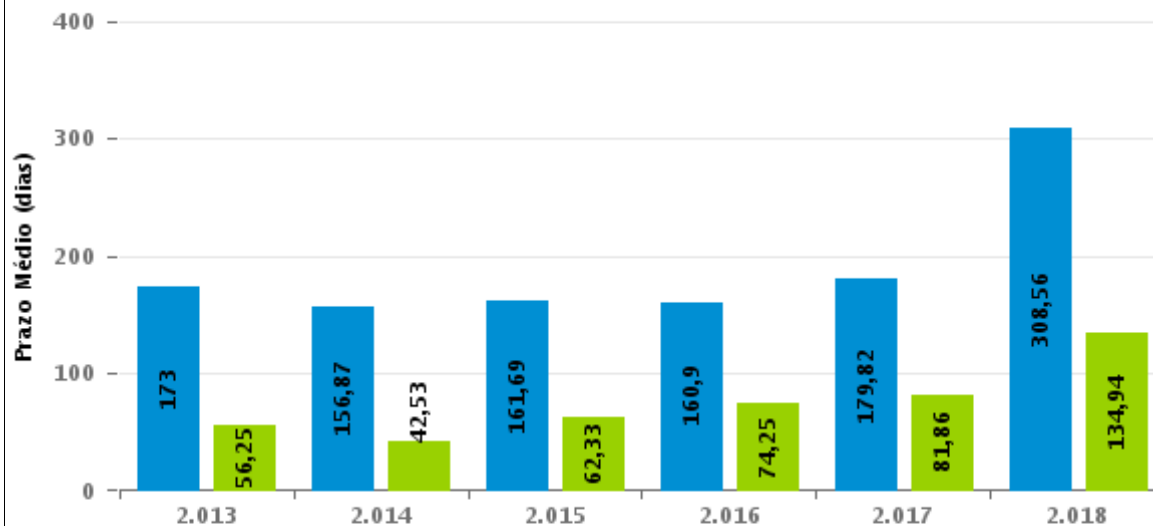

Para este exercício foram computados os processos até o mês de Janeiro/2.018

Rito

■ ORDINÁRIO ■ SUMARÍSSIMO

COMPARATIVO DO PRAZO MÉDIO ENTRE O AJUIZAMENTO E O ENCERRAMENTO DA INSTRUÇÃO - 8ª VARA DO TRABALHO DE GOIÂNIA

Data do encerramento da instrução entre 1/1/2018 e 31/1/2018 23:59:59

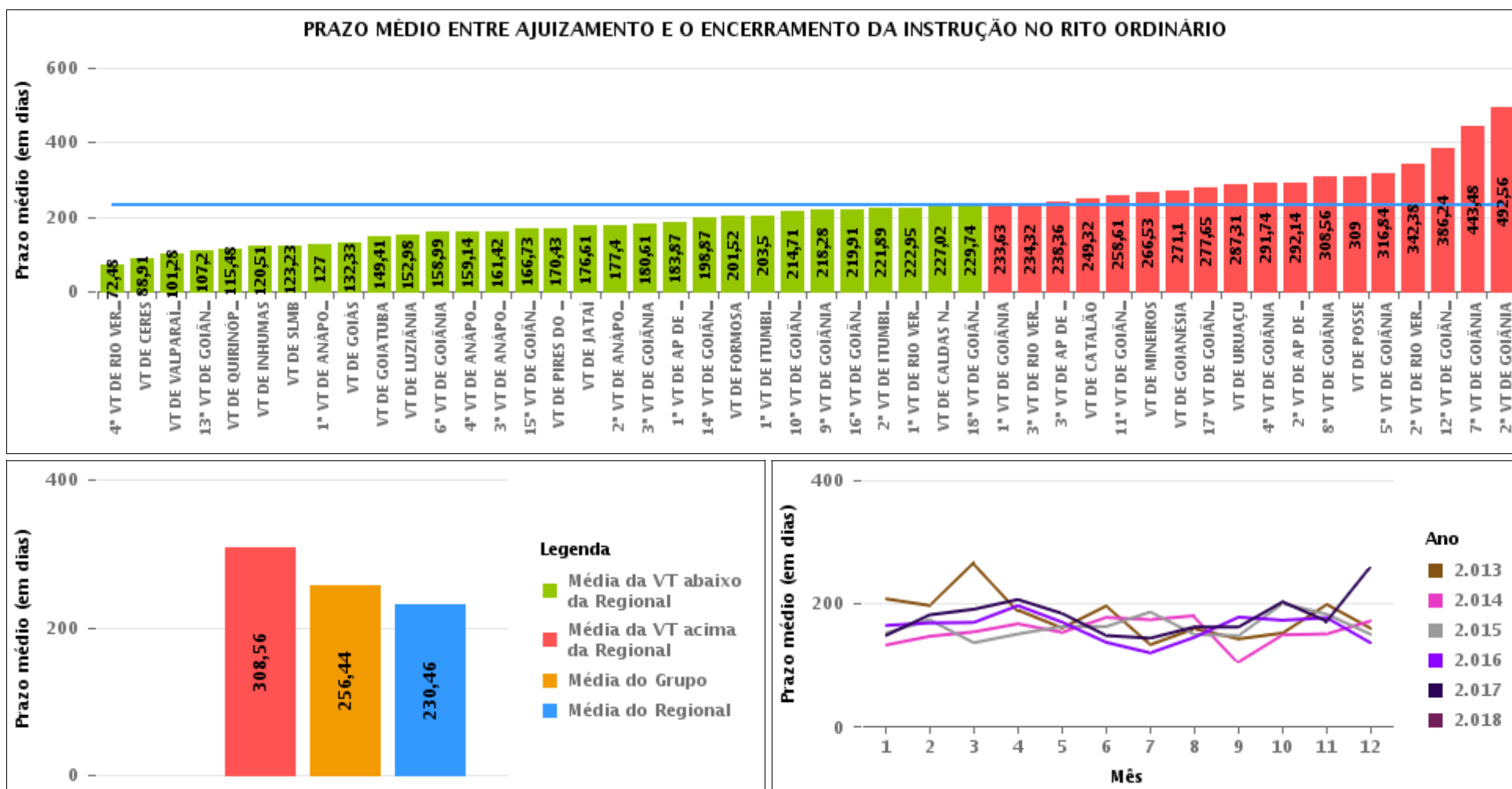



COMPARATIVO DO PRAZO MÉDIO ENTRE O AJUIZAMENTO E O ENCERRAMENTO DA INSTRUÇÃO ENTRE AS VARAS DO GRUPO

Data do encerramento da instrução entre 1/1/2018 e 31/1/2018 23:59:59

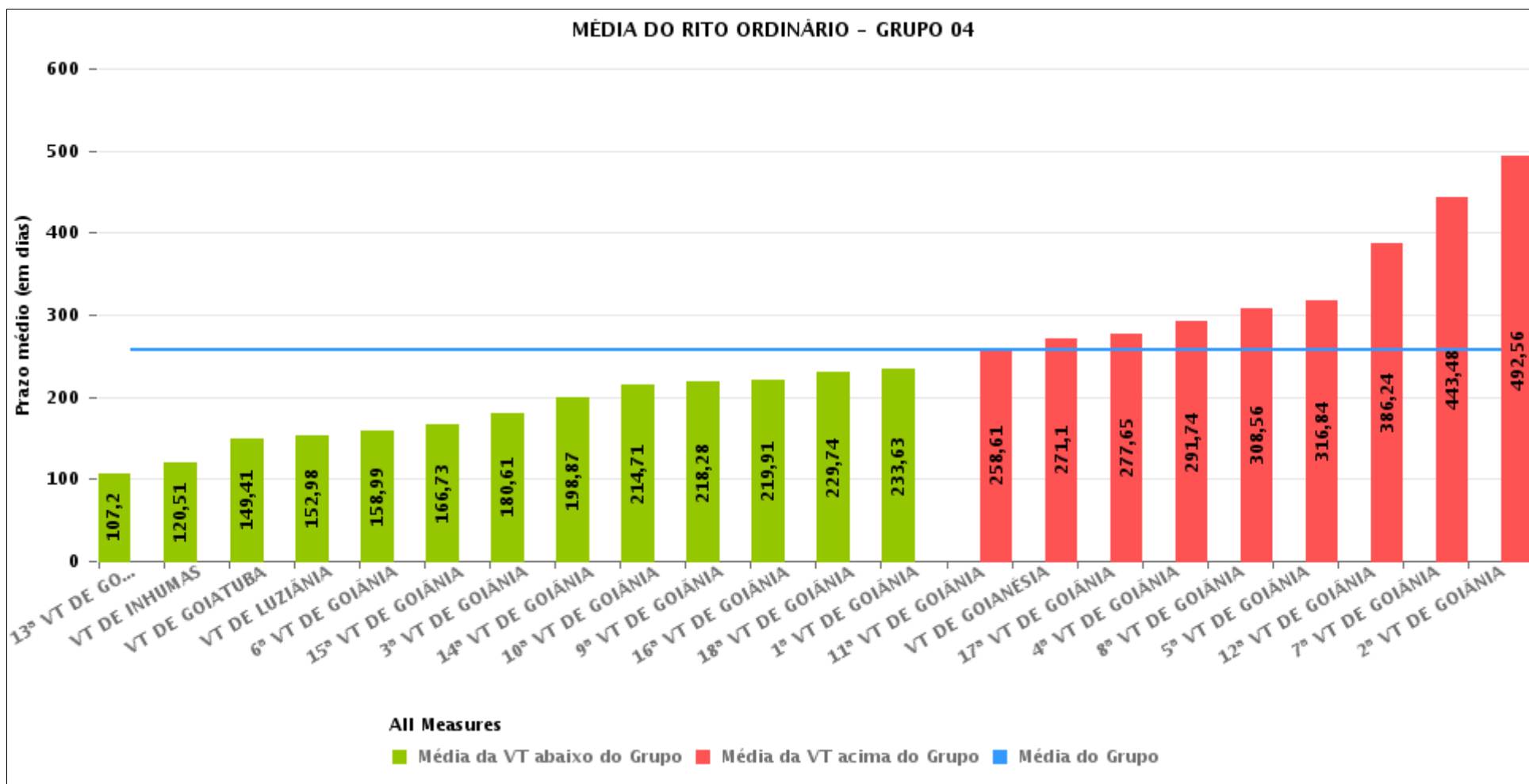



PRAZO MÉDIO ENTRE O AJUIZAMENTO E O ENCERRAMENTO DA INSTRUÇÃO POR GRUPO

Data do encerramento da instrução entre 1/1/2018 e 31/1/2018 23:59:59

Rito	Grupo	Qtd. Processos	Prazo Médio (dias)	Ranking
ORDINÁRIO	GRUPO 05	220	194,74	1°
	GRUPO 02	29	201,52	2°
	GRUPO 03	966	201,77	3°
	GRUPO 01	13	234,38	4°
	GRUPO 04	1.399	256,44	5°

Legenda:	# Grupo 03 – De 1501 a 2000	# Grupo 04 – De 2001 a 2500	# Grupo 05 – Maior que 2500
# Grupo 01 – Até 1000 VT de Posse VT de Pires do Rio	VT de Ceres 1ª VT de Anápolis 2ª VT de Anápolis 3ª VT de Anápolis 4ª VT de Anápolis 1ª VT de Aparecida de Goiânia 2ª VT de Aparecida de Goiânia 3ª VT de Aparecida de Goiânia VT de Caldas Novas 1ª VT de Itumbiara 2ª VT de Itumbiara VT de Goiás VT de Jataí VT de Mineiros VT de Quirinópolis 1ª VT de Rio Verde 2ª VT de Rio Verde 3ª VT de Rio Verde 4ª VT de Rio Verde VT de São Luis de Montes Belos	VT de Goiatuba VT de Goianésia 1ª VT de Goiânia 2ª VT de Goiânia 3ª VT de Goiânia 4ª VT de Goiânia 5ª VT de Goiânia 6ª VT de Goiânia 7ª VT de Goiânia 8ª VT de Goiânia 9ª VT de Goiânia 10ª VT de Goiânia 11ª VT de Goiânia 12ª VT de Goiânia 13ª VT de Goiânia 14ª VT de Goiânia 15ª VT de Goiânia 16ª VT de Goiânia 17ª VT de Goiânia 18ª VT de Goiânia VT de Inhumas VT de Luziânia	VT de Catalão VT de Uruaçu VT de Valparaíso de Goiás



PRAZO MÉDIO ENTRE O AJUIZAMENTO E O ENCERRAMENTO DA INSTRUÇÃO DE TODAS AS VARAS DO TRABALHO

Data do encerramento da instrução entre 1/1/2018 e 31/1/2018 23:59:59

ORDINÁRIO

Qtd. Processos	Prazo Médio (dias)
2.627	230,46

Vara do Trabalho	Qtd Processos	Prazo Médio	Ranking
4ª VARA DO TRABALHO DE RIO VERDE	40	72,48	1º
VARA DO TRABALHO DE CERES	33	88,91	2º
VARA DO TRABALHO DE VALPARAÍSO DE GOIÁS	96	101,28	3º
13ª VARA DO TRABALHO DE GOIÂNIA	44	107,2	4º
VARA DO TRABALHO DE QUIRINÓPOLIS	44	115,48	5º
VARA DO TRABALHO DE INHUMAS	74	120,51	6º
VARA DO TRABALHO DE SÃO LUIS DE MONTES BELOS	43	123,23	7º
1ª VARA DO TRABALHO DE ANÁPOLIS	18	127	8º
VARA DO TRABALHO DE GOIÁS	45	132,33	9º
VARA DO TRABALHO DE GOIATUBA	37	149,41	10º
VARA DO TRABALHO DE LUZIÂNIA	50	152,98	11º
6ª VARA DO TRABALHO DE GOIÂNIA	71	158,99	12º
4ª VARA DO TRABALHO DE ANÁPOLIS	50	159,14	13º
3ª VARA DO TRABALHO DE ANÁPOLIS	45	161,42	14º
15ª VARA DO TRABALHO DE GOIÂNIA	56	166,73	15º
VARA DO TRABALHO DE PIRES DO RIO	7	170,43	16º
VARA DO TRABALHO DE JATAÍ	74	176,61	17º
2ª VARA DO TRABALHO DE ANÁPOLIS	10	177,4	18º
3ª VARA DO TRABALHO DE GOIÂNIA	64	180,61	19º
1ª VARA DO TRABALHO DE APARECIDA DE GOIÂNIA	63	183,87	20º
14ª VARA DO TRABALHO DE GOIÂNIA	67	198,87	21º
VARA DO TRABALHO DE FORMOSA	29	201,52	22º
1ª VARA DO TRABALHO DE ITUMBIARA	30	203,5	23º
10ª VARA DO TRABALHO DE GOIÂNIA	68	214,71	24º
9ª VARA DO TRABALHO DE GOIÂNIA	47	218,28	25º
16ª VARA DO TRABALHO DE GOIÂNIA	77	219,91	26º



PRAZO MÉDIO ENTRE O AJUIZAMENTO E O ENCERRAMENTO DA INSTRUÇÃO DE TODAS AS VARAS DO TRABALHO

ORDINÁRIO

Qtd. Processos	Prazo Médio (dias)
2.627	230,46

Vara do Trabalho	Qtd Processos	Prazo Médio	Ranking
2ª VARA DO TRABALHO DE ITUMBIARA	45	221,89	27º
1ª VARA DO TRABALHO DE RIO VERDE	63	222,95	28º
VARA DO TRABALHO DE CALDAS NOVAS	57	227,02	29º
18ª VARA DO TRABALHO DE GOIÂNIA	62	229,74	30º
1ª VARA DO TRABALHO DE GOIÂNIA	62	233,63	31º
3ª VARA DO TRABALHO DE RIO VERDE	37	234,32	32º
3ª VARA DO TRABALHO DE APARECIDA DE GOIÂNIA	55	238,36	33º
VARA DO TRABALHO DE CATALÃO	66	249,32	34º
11ª VARA DO TRABALHO DE GOIÂNIA	66	258,61	35º
VARA DO TRABALHO DE MINEIROS	89	266,53	36º
VARA DO TRABALHO DE GOIANÉSIA	21	271,1	37º
17ª VARA DO TRABALHO DE GOIÂNIA	71	277,65	38º
VARA DO TRABALHO DE URUAÇU	58	287,31	39º
4ª VARA DO TRABALHO DE GOIÂNIA	57	291,74	40º
2ª VARA DO TRABALHO DE APARECIDA DE GOIÂNIA	51	292,14	41º
8ª VARA DO TRABALHO DE GOIÂNIA	95	308,56	42º
VARA DO TRABALHO DE POSSE	6	309	43º
5ª VARA DO TRABALHO DE GOIÂNIA	57	316,84	44º
2ª VARA DO TRABALHO DE RIO VERDE	74	342,38	45º
12ª VARA DO TRABALHO DE GOIÂNIA	97	386,24	46º
7ª VARA DO TRABALHO DE GOIÂNIA	99	443,48	47º
2ª VARA DO TRABALHO DE GOIÂNIA	57	492,56	48º



PRAZO MÉDIO ENTRE O AJUIZAMENTO E O ENCERRAMENTO DA INSTRUÇÃO - 8ª VARA DO TRABALHO DE GOIÂNIA

Data do encerramento da instrução entre 1/1/2018 e 31/1/2018 23:59:59

8ª VARA DO TRABALHO DE GOIÂNIA

ORDINÁRIO

Qtd	Prazo Médio
95	308,56

Nr. Processo	Ajuiz.	nc. Instruçã	Prazo
ConPag - 0011449-46.2016.5.18.0008	17/08/16	29/01/18	530
ConPag - 0011689-98.2017.5.18.0008	26/09/17	29/01/18	125
ConPag - 0011839-50.2015.5.18.0008	22/10/15	26/01/18	827
ET - 0011556-56.2017.5.18.0008	31/08/17	21/01/18	143
ET - 0012103-96.2017.5.18.0008	23/11/17	22/01/18	60
Pet - 0011150-35.2017.5.18.0008	30/06/17	10/01/18	194
RTAlç - 0012111-73.2017.5.18.0008	26/11/17	22/01/18	57
RTAlç - 0012112-58.2017.5.18.0008	26/11/17	23/01/18	58
RTAlç - 0012113-43.2017.5.18.0008	26/11/17	24/01/18	59
RTAlç - 0012135-04.2017.5.18.0008	30/11/17	31/01/18	62
RTAlç - 0012214-65.2017.5.18.0013	01/12/17	29/01/18	59
RTOrd - 0010057-03.2018.5.18.0008	19/01/18	23/01/18	4
RTOrd - 0010066-96.2017.5.18.0008	18/01/17	29/01/18	376
RTOrd - 0010086-53.2018.5.18.0008	26/01/18	29/01/18	3
RTOrd - 0010101-56.2017.5.18.0008	24/01/17	22/01/18	363
RTOrd - 0010122-32.2017.5.18.0008	26/01/17	22/01/18	361
RTOrd - 0010270-14.2015.5.18.0008	16/02/15	29/01/18	1.078
RTOrd - 0010333-68.2017.5.18.0008	23/02/17	23/01/18	334
RTOrd - 0010348-71.2016.5.18.0008	01/03/16	22/01/18	692
RTOrd - 0010387-34.2017.5.18.0008	07/03/17	29/01/18	328
RTOrd - 0010401-18.2017.5.18.0008	08/03/17	29/01/18	327
RTOrd - 0010421-03.2017.5.18.0010	16/03/17	29/01/18	319

Legenda:

Ajuiz. Data do Ajuizamento;

Enc. da Instrução: Data da conclusão para proferir sentença;

Prazo: Quantidade de dias decorridos do ajuizamento até o encerramento da instrução.



PRAZO MÉDIO ENTRE O AJUIZAMENTO E O ENCERRAMENTO DA INSTRUÇÃO - 8ª VARA DO TRABALHO DE GOIÂNIA

8ª VARA DO TRABALHO DE GOIÂNIA

ORDINÁRIO

		Qtd	Prazo Médio
		95	308,56
Nr. Processo	Ajuiz.	nc. Instruçã	Prazo
RTOrd - 0010439-30.2017.5.18.0008	14/03/17	29/01/18	321
RTOrd - 0010473-05.2017.5.18.0008	17/03/17	22/01/18	311
RTOrd - 0010488-71.2017.5.18.0008	20/03/17	29/01/18	315
RTOrd - 0010498-18.2017.5.18.0008	21/03/17	29/01/18	314
RTOrd - 0010510-32.2017.5.18.0008	22/03/17	24/01/18	308
RTOrd - 0010537-15.2017.5.18.0008	27/03/17	29/01/18	308
RTOrd - 0010603-92.2017.5.18.0008	04/04/17	22/01/18	293
RTOrd - 0010611-69.2017.5.18.0008	05/04/17	29/01/18	299
RTOrd - 0010620-31.2017.5.18.0008	06/04/17	29/01/18	298
RTOrd - 0010622-98.2017.5.18.0008	06/04/17	25/01/18	294
RTOrd - 0010640-22.2017.5.18.0008	10/04/17	29/01/18	294
RTOrd - 0010641-07.2017.5.18.0008	10/04/17	30/01/18	295
RTOrd - 0010654-06.2017.5.18.0008	12/04/17	22/01/18	285
RTOrd - 0010658-43.2017.5.18.0008	12/04/17	26/01/18	289
RTOrd - 0010659-28.2017.5.18.0008	12/04/17	29/01/18	292
RTOrd - 0010685-31.2014.5.18.0008	22/04/14	29/01/18	1.378
RTOrd - 0010726-90.2017.5.18.0008	25/04/17	29/01/18	279
RTOrd - 0010735-52.2017.5.18.0008	26/04/17	29/01/18	278
RTOrd - 0010739-89.2017.5.18.0008	27/04/17	23/01/18	271
RTOrd - 0010755-43.2017.5.18.0008	29/04/17	22/01/18	268
RTOrd - 0010772-79.2017.5.18.0008	03/05/17	29/01/18	271
RTOrd - 0010780-56.2017.5.18.0008	04/05/17	31/01/18	272
RTOrd - 0010781-41.2017.5.18.0008	04/05/17	29/01/18	270
RTOrd - 0010793-55.2017.5.18.0008	06/05/17	22/01/18	261
RTOrd - 0010804-84.2017.5.18.0008	09/05/17	29/01/18	265
Legenda: Ajuiz. Data do Ajuizamento; Enc. da Instrução: Data da conclusão para proferir sentença; Prazo: Quantidade de dias decorridos do ajuizamento até o encerramento da instrução.			



PRAZO MÉDIO ENTRE O AJUIZAMENTO E O ENCERRAMENTO DA INSTRUÇÃO - 8ª VARA DO TRABALHO DE GOIÂNIA

8ª VARA DO TRABALHO DE GOIÂNIA

ORDINÁRIO

		Qtd	Prazo Médio
		95	308,56
Nr. Processo	Ajuiz.	nc. Instruçã	Prazo
RTOrd - 0010839-49.2014.5.18.0008	16/05/14	22/01/18	1.347
RTOrd - 0010848-06.2017.5.18.0008	15/05/17	22/01/18	252
RTOrd - 0010862-58.2015.5.18.0008	19/05/15	22/01/18	979
RTOrd - 0010877-56.2017.5.18.0008	18/05/17	29/01/18	256
RTOrd - 0011000-88.2016.5.18.0008	07/06/16	24/01/18	596
RTOrd - 0011003-09.2017.5.18.0008	06/06/17	31/01/18	239
RTOrd - 0011025-67.2017.5.18.0008	08/06/17	25/01/18	231
RTOrd - 0011091-47.2017.5.18.0008	21/06/17	22/01/18	215
RTOrd - 0011093-17.2017.5.18.0008	21/06/17	22/01/18	215
RTOrd - 0011102-76.2017.5.18.0008	22/06/17	17/01/18	209
RTOrd - 0011126-07.2017.5.18.0008	27/06/17	24/01/18	211
RTOrd - 0011136-51.2017.5.18.0008	28/06/17	22/01/18	208
RTOrd - 0011183-25.2017.5.18.0008	06/07/17	29/01/18	207
RTOrd - 0011191-02.2017.5.18.0008	07/07/17	29/01/18	206
RTOrd - 0011293-24.2017.5.18.0008	22/07/17	29/01/18	191
RTOrd - 0011297-61.2017.5.18.0008	24/07/17	30/01/18	190
RTOrd - 0011297-95.2016.5.18.0008	22/07/16	23/01/18	550
RTOrd - 0011318-37.2017.5.18.0008	26/07/17	30/01/18	188
RTOrd - 0011347-87.2017.5.18.0008	31/07/17	25/01/18	178
RTOrd - 0011473-40.2017.5.18.0008	21/08/17	24/01/18	156
RTOrd - 0011513-90.2015.5.18.0008	01/09/15	29/01/18	881
RTOrd - 0011514-41.2016.5.18.0008	26/08/16	24/01/18	516
RTOrd - 0011525-70.2016.5.18.0008	29/08/16	30/01/18	519
RTOrd - 0011566-71.2015.5.18.0008	09/09/15	29/01/18	873
RTOrd - 0011571-25.2017.5.18.0008	04/09/17	19/01/18	137
Legenda: Ajuiz. Data do Ajuizamento; Enc. da Instrução: Data da conclusão para proferir sentença; Prazo: Quantidade de dias decorridos do ajuizamento até o encerramento da instrução.			



PRAZO MÉDIO ENTRE O AJUIZAMENTO E O ENCERRAMENTO DA INSTRUÇÃO - 8ª VARA DO TRABALHO DE GOIÂNIA

8ª VARA DO TRABALHO DE GOIÂNIA

ORDINÁRIO

		Qtd	Prazo Médio
		95	308,56
Nr. Processo	Ajuiz.	nc. Instruçã	Prazo
RTOrd - 0011637-39.2016.5.18.0008	16/09/16	29/01/18	500
RTOrd - 0011733-20.2017.5.18.0008	03/10/17	24/01/18	113
RTOrd - 0011771-66.2016.5.18.0008	07/10/16	29/01/18	479
RTOrd - 0011785-16.2017.5.18.0008	10/10/17	22/01/18	104
RTOrd - 0011795-60.2017.5.18.0008	11/10/17	26/01/18	107
RTOrd - 0011832-24.2016.5.18.0008	18/10/16	22/01/18	461
RTOrd - 0011844-38.2016.5.18.0008	19/10/16	29/01/18	467
RTOrd - 0011859-07.2016.5.18.0008	21/10/16	22/01/18	458
RTOrd - 0011865-77.2017.5.18.0008	24/10/17	29/01/18	97
RTOrd - 0011873-54.2017.5.18.0008	25/10/17	12/01/18	79
RTOrd - 0011914-55.2016.5.18.0008	31/10/16	29/01/18	455
RTOrd - 0011948-30.2016.5.18.0008	04/11/16	22/01/18	444
RTOrd - 0011971-39.2017.5.18.0008	08/11/17	24/01/18	77
RTOrd - 0011985-23.2017.5.18.0008	09/11/17	22/01/18	74
RTOrd - 0011994-82.2017.5.18.0008	09/11/17	12/01/18	64
RTOrd - 0011997-37.2017.5.18.0008	09/11/17	30/01/18	82
RTOrd - 0012001-74.2017.5.18.0008	10/11/17	29/01/18	80
RTOrd - 0012024-20.2017.5.18.0008	10/11/17	29/01/18	80
RTOrd - 0012031-12.2017.5.18.0008	10/11/17	29/01/18	80
RTOrd - 0012092-67.2017.5.18.0008	21/11/17	26/01/18	66
RTOrd - 0012101-29.2017.5.18.0008	23/11/17	26/01/18	64
RTOrd - 0012141-45.2016.5.18.0008	08/12/16	22/01/18	410
RTOrd - 0012203-51.2017.5.18.0008	19/12/17	22/01/18	34
Legenda: Ajuiz. Data do Ajuizamento; Enc. da Instrução: Data da conclusão para proferir sentença; Prazo: Quantidade de dias decorridos do ajuizamento até o encerramento da instrução.			



**PRAZO MÉDIO ENTRE O AJUIZAMENTO E O
ENCERRAMENTO DA INSTRUÇÃO - 8ª VARA DO
TRABALHO DE GOIÂNIA**



PRAZO MÉDIO ENTRE O AJUIZAMENTO E O ENCERRAMENTO DA INSTRUÇÃO - 8ª VARA DO TRABALHO DE GOIÂNIA

Data do encerramento da instrução entre 1/1/2018 e 31/1/2018 23:59:59

CELISMAR COÊLHO DE FIGUEIREDO

ORDINÁRIO

Qtd	Prazo Médio
1	82

Nr. Processo	Ajuiz.	nc. Instruçã	Prazo
RTOrd - 0011997-37.2017.5.18.0008	09/11/17	30/01/18	82
Legenda: Ajuiz. Data do Ajuizamento; Enc. da Instrução: Data da conclusão para proferir sentença; Prazo: Quantidade de dias decorridos do ajuizamento até o encerramento da instrução.			

CLEUZA GONCALVES LOPES

ORDINÁRIO

Qtd	Prazo Médio
60	390,23

Nr. Processo	Ajuiz.	nc. Instruçã	Prazo
ConPag - 0011449-46.2016.5.18.0008	17/08/16	29/01/18	530
ConPag - 0011689-98.2017.5.18.0008	26/09/17	29/01/18	125
ConPag - 0011839-50.2015.5.18.0008	22/10/15	26/01/18	827
Pet - 0011150-35.2017.5.18.0008	30/06/17	10/01/18	194
RTAlç - 0012111-73.2017.5.18.0008	26/11/17	22/01/18	57
RTAlç - 0012135-04.2017.5.18.0008	30/11/17	31/01/18	62
RTOrd - 0010066-96.2017.5.18.0008	18/01/17	29/01/18	376
RTOrd - 0010101-56.2017.5.18.0008	24/01/17	22/01/18	363
RTOrd - 0010122-32.2017.5.18.0008	26/01/17	22/01/18	361
Legenda: Ajuiz. Data do Ajuizamento; Enc. da Instrução: Data da conclusão para proferir sentença; Prazo: Quantidade de dias decorridos do ajuizamento até o encerramento da instrução.			



PRAZO MÉDIO ENTRE O AJUIZAMENTO E O ENCERRAMENTO DA INSTRUÇÃO - 8ª VARA DO TRABALHO DE GOIÂNIA

CLEUZA GONCALVES LOPES

ORDINÁRIO

Qtd	Prazo Médio
60	390,23

Nr. Processo	Ajuiz.	nc. Instruçã	Prazo
RTOrd - 0010270-14.2015.5.18.0008	16/02/15	29/01/18	1.078
RTOrd - 0010387-34.2017.5.18.0008	07/03/17	29/01/18	328
RTOrd - 0010401-18.2017.5.18.0008	08/03/17	29/01/18	327
RTOrd - 0010421-03.2017.5.18.0010	16/03/17	29/01/18	319
RTOrd - 0010439-30.2017.5.18.0008	14/03/17	29/01/18	321
RTOrd - 0010473-05.2017.5.18.0008	17/03/17	22/01/18	311
RTOrd - 0010488-71.2017.5.18.0008	20/03/17	29/01/18	315
RTOrd - 0010498-18.2017.5.18.0008	21/03/17	29/01/18	314
RTOrd - 0010537-15.2017.5.18.0008	27/03/17	29/01/18	308
RTOrd - 0010603-92.2017.5.18.0008	04/04/17	22/01/18	293
RTOrd - 0010611-69.2017.5.18.0008	05/04/17	29/01/18	299
RTOrd - 0010620-31.2017.5.18.0008	06/04/17	29/01/18	298
RTOrd - 0010622-98.2017.5.18.0008	06/04/17	25/01/18	294
RTOrd - 0010640-22.2017.5.18.0008	10/04/17	29/01/18	294
RTOrd - 0010641-07.2017.5.18.0008	10/04/17	30/01/18	295
RTOrd - 0010654-06.2017.5.18.0008	12/04/17	22/01/18	285
RTOrd - 0010658-43.2017.5.18.0008	12/04/17	26/01/18	289
RTOrd - 0010659-28.2017.5.18.0008	12/04/17	29/01/18	292
RTOrd - 0010685-31.2014.5.18.0008	22/04/14	29/01/18	1.378
RTOrd - 0010726-90.2017.5.18.0008	25/04/17	29/01/18	279
RTOrd - 0010735-52.2017.5.18.0008	26/04/17	29/01/18	278
RTOrd - 0010755-43.2017.5.18.0008	29/04/17	22/01/18	268
RTOrd - 0010772-79.2017.5.18.0008	03/05/17	29/01/18	271
RTOrd - 0010781-41.2017.5.18.0008	04/05/17	29/01/18	270
RTOrd - 0010793-55.2017.5.18.0008	06/05/17	22/01/18	261
Legenda: Ajuiz. Data do Ajuizamento; Enc. da Instrução: Data da conclusão para proferir sentença; Prazo: Quantidade de dias decorridos do ajuizamento até o encerramento da instrução.			



PRAZO MÉDIO ENTRE O AJUIZAMENTO E O ENCERRAMENTO DA INSTRUÇÃO - 8ª VARA DO TRABALHO DE GOIÂNIA

CLEUZA GONCALVES LOPES

ORDINÁRIO

Qtd	Prazo Médio
60	390,23

Nr. Processo	Ajuiz.	nc. Instruçã	Prazo
RTOrd - 0010804-84.2017.5.18.0008	09/05/17	29/01/18	265
RTOrd - 0010839-49.2014.5.18.0008	16/05/14	22/01/18	1.347
RTOrd - 0010848-06.2017.5.18.0008	15/05/17	22/01/18	252
RTOrd - 0010862-58.2015.5.18.0008	19/05/15	22/01/18	979
RTOrd - 0010877-56.2017.5.18.0008	18/05/17	29/01/18	256
RTOrd - 0011102-76.2017.5.18.0008	22/06/17	17/01/18	209
RTOrd - 0011136-51.2017.5.18.0008	28/06/17	22/01/18	208
RTOrd - 0011183-25.2017.5.18.0008	06/07/17	29/01/18	207
RTOrd - 0011191-02.2017.5.18.0008	07/07/17	29/01/18	206
RTOrd - 0011293-24.2017.5.18.0008	22/07/17	29/01/18	191
RTOrd - 0011297-61.2017.5.18.0008	24/07/17	30/01/18	190
RTOrd - 0011318-37.2017.5.18.0008	26/07/17	30/01/18	188
RTOrd - 0011473-40.2017.5.18.0008	21/08/17	24/01/18	156
RTOrd - 0011513-90.2015.5.18.0008	01/09/15	29/01/18	881
RTOrd - 0011514-41.2016.5.18.0008	26/08/16	24/01/18	516
RTOrd - 0011525-70.2016.5.18.0008	29/08/16	30/01/18	519
RTOrd - 0011566-71.2015.5.18.0008	09/09/15	29/01/18	873
RTOrd - 0011571-25.2017.5.18.0008	04/09/17	19/01/18	137
RTOrd - 0011637-39.2016.5.18.0008	16/09/16	29/01/18	500
RTOrd - 0011771-66.2016.5.18.0008	07/10/16	29/01/18	479
RTOrd - 0011832-24.2016.5.18.0008	18/10/16	22/01/18	461
RTOrd - 0011844-38.2016.5.18.0008	19/10/16	29/01/18	467
RTOrd - 0011859-07.2016.5.18.0008	21/10/16	22/01/18	458
RTOrd - 0011914-55.2016.5.18.0008	31/10/16	29/01/18	455
RTOrd - 0011948-30.2016.5.18.0008	04/11/16	22/01/18	444
Legenda: Ajuiz. Data do Ajuizamento; Enc. da Instrução: Data da conclusão para proferir sentença; Prazo: Quantidade de dias decorridos do ajuizamento até o encerramento da instrução.			



PRAZO MÉDIO ENTRE O AJUIZAMENTO E O ENCERRAMENTO DA INSTRUÇÃO - 8ª VARA DO TRABALHO DE GOIÂNIA

CLEUZA GONCALVES LOPES

ORDINÁRIO

Qtd	Prazo Médio
60	390,23

Nr. Processo	Ajuiz.	nc. Instruçã	Prazo
RTOrd - 0012141-45.2016.5.18.0008	08/12/16	22/01/18	410

Legenda:

Ajuiz. Data do Ajuizamento;

Enc. da Instrução: Data da conclusão para proferir sentença;

Prazo: Quantidade de dias decorridos do ajuizamento até o encerramento da instrução.

ÉDISON VACCARI

ORDINÁRIO

Qtd	Prazo Médio
2	89

Nr. Processo	Ajuiz.	nc. Instruçã	Prazo
RTOrd - 0011785-16.2017.5.18.0008	10/10/17	22/01/18	104
RTOrd - 0011985-23.2017.5.18.0008	09/11/17	22/01/18	74

Legenda:

Ajuiz. Data do Ajuizamento;

Enc. da Instrução: Data da conclusão para proferir sentença;

Prazo: Quantidade de dias decorridos do ajuizamento até o encerramento da instrução.

EDUARDO DO NASCIMENTO

ORDINÁRIO

Qtd	Prazo Médio
2	95

Legenda:

Ajuiz. Data do Ajuizamento;

Enc. da Instrução: Data da conclusão para proferir sentença;

Prazo: Quantidade de dias decorridos do ajuizamento até o encerramento da instrução.



PRAZO MÉDIO ENTRE O AJUIZAMENTO E O ENCERRAMENTO DA INSTRUÇÃO - 8ª VARA DO TRABALHO DE GOIÂNIA

EDUARDO DO NASCIMENTO

ORDINÁRIO

Qtd	Prazo Médio
2	95

Nr. Processo	Ajuiz.	nc. Instruçã	Prazo
RTOrd - 0011733-20.2017.5.18.0008	03/10/17	24/01/18	113
RTOrd - 0011971-39.2017.5.18.0008	08/11/17	24/01/18	77
Legenda: Ajuiz. Data do Ajuizamento; Enc. da Instrução: Data da conclusão para proferir sentença; Prazo: Quantidade de dias decorridos do ajuizamento até o encerramento da instrução.			

GIRLENE DE CASTRO ARAÚJO ALMEIDA

ORDINÁRIO

Qtd	Prazo Médio
3	79

Nr. Processo	Ajuiz.	nc. Instruçã	Prazo
RTOrd - 0011795-60.2017.5.18.0008	11/10/17	26/01/18	107
RTOrd - 0012092-67.2017.5.18.0008	21/11/17	26/01/18	66
RTOrd - 0012101-29.2017.5.18.0008	23/11/17	26/01/18	64
Legenda: Ajuiz. Data do Ajuizamento; Enc. da Instrução: Data da conclusão para proferir sentença; Prazo: Quantidade de dias decorridos do ajuizamento até o encerramento da instrução.			

ISRAEL BRASIL ADOURIAN

ORDINÁRIO

Qtd	Prazo Médio
6	69



PRAZO MÉDIO ENTRE O AJUIZAMENTO E O ENCERRAMENTO DA INSTRUÇÃO - 8ª VARA DO TRABALHO DE GOIÂNIA

ISRAEL BRASIL ADOURIAN

ORDINÁRIO

Qtd	Prazo Médio
6	69

Nr. Processo	Ajuiz.	nc. Instruçã	Prazo
RTAlç - 0012214-65.2017.5.18.0013	01/12/17	29/01/18	59
RTOrd - 0011865-77.2017.5.18.0008	24/10/17	29/01/18	97
RTOrd - 0011994-82.2017.5.18.0008	09/11/17	12/01/18	64
RTOrd - 0012024-20.2017.5.18.0008	10/11/17	29/01/18	80
RTOrd - 0012031-12.2017.5.18.0008	10/11/17	29/01/18	80
RTOrd - 0012203-51.2017.5.18.0008	19/12/17	22/01/18	34
Legenda: Ajuiz. Data do Ajuizamento; Enc. da Instrução: Data da conclusão para proferir sentença; Prazo: Quantidade de dias decorridos do ajuizamento até o encerramento da instrução.			

MARIA APARECIDA PRADO FLEURY BARIANI

ORDINÁRIO

Qtd	Prazo Médio
1	178

Nr. Processo	Ajuiz.	nc. Instruçã	Prazo
RTOrd - 0011347-87.2017.5.18.0008	31/07/17	25/01/18	178
Legenda: Ajuiz. Data do Ajuizamento; Enc. da Instrução: Data da conclusão para proferir sentença; Prazo: Quantidade de dias decorridos do ajuizamento até o encerramento da instrução.			

RUI BARBOSA DE CARVALHO SANTOS

ORDINÁRIO

Qtd	Prazo Médio
-----	-------------



PRAZO MÉDIO ENTRE O AJUIZAMENTO E O ENCERRAMENTO DA INSTRUÇÃO - 8ª VARA DO TRABALHO DE GOIÂNIA

RUI BARBOSA DE CARVALHO SANTOS

ORDINÁRIO

1

58

Nr. Processo	Ajuiz.	nc. Instruçã	Prazo
RTAlç - 0012112-58.2017.5.18.0008	26/11/17	23/01/18	58
Legenda: Ajuiz. Data do Ajuizamento; Enc. da Instrução: Data da conclusão para proferir sentença; Prazo: Quantidade de dias decorridos do ajuizamento até o encerramento da instrução.			

SARA LÚCIA DAVI SOUSA

ORDINÁRIO

Qtd	Prazo Médio
19	240,11

Nr. Processo	Ajuiz.	nc. Instruçã	Prazo
ET - 0011556-56.2017.5.18.0008	31/08/17	21/01/18	143
ET - 0012103-96.2017.5.18.0008	23/11/17	22/01/18	60
RTAlç - 0012113-43.2017.5.18.0008	26/11/17	24/01/18	59
RTOOrd - 0010057-03.2018.5.18.0008	19/01/18	23/01/18	4
RTOOrd - 0010086-53.2018.5.18.0008	26/01/18	29/01/18	3
RTOOrd - 0010333-68.2017.5.18.0008	23/02/17	23/01/18	334
RTOOrd - 0010348-71.2016.5.18.0008	01/03/16	22/01/18	692
RTOOrd - 0010510-32.2017.5.18.0008	22/03/17	24/01/18	308
RTOOrd - 0010739-89.2017.5.18.0008	27/04/17	23/01/18	271
RTOOrd - 0010780-56.2017.5.18.0008	04/05/17	31/01/18	272
RTOOrd - 0011000-88.2016.5.18.0008	07/06/16	24/01/18	596
RTOOrd - 0011003-09.2017.5.18.0008	06/06/17	31/01/18	239
Legenda: Ajuiz. Data do Ajuizamento; Enc. da Instrução: Data da conclusão para proferir sentença; Prazo: Quantidade de dias decorridos do ajuizamento até o encerramento da instrução.			



**PRAZO MÉDIO ENTRE O AJUIZAMENTO E O
ENCERRAMENTO DA INSTRUÇÃO - 8ª VARA DO
TRABALHO DE GOIÂNIA**

SARA LÚCIA DAVI SOUSA

ORDINÁRIO

Qtd	Prazo Médio
19	240,11

Nr. Processo	Ajuiz.	nc. Instruçã	Prazo
RTOrd - 0011025-67.2017.5.18.0008	08/06/17	25/01/18	231
RTOrd - 0011091-47.2017.5.18.0008	21/06/17	22/01/18	215
RTOrd - 0011093-17.2017.5.18.0008	21/06/17	22/01/18	215
RTOrd - 0011126-07.2017.5.18.0008	27/06/17	24/01/18	211
RTOrd - 0011297-95.2016.5.18.0008	22/07/16	23/01/18	550
RTOrd - 0011873-54.2017.5.18.0008	25/10/17	12/01/18	79
RTOrd - 0012001-74.2017.5.18.0008	10/11/17	29/01/18	80

Legenda:

Ajuiz. Data do Ajuizamento;

Enc. da Instrução: Data da conclusão para proferir sentença;

Prazo: Quantidade de dias decorridos do ajuizamento até o encerramento da instrução.