

## Conceituação

Tema	Prazos Processuais
<b>Relatórios</b>	Evolução Histórica Comparativo por VT Comparativo por Grupo Por Grupo Por VT Por Processo Por Magistrado
<b>Resumo</b>	Apresenta o prazo médio desde o ajuizamento da ação até o encerramento da instrução.
<b>Descrição</b>	O prazo médio é obtido calculando-se a quantidade de dias decorridos desde o ajuizamento até o encerramento da instrução. Os dados são extraídos baseando-se nos itens do e-Gestão:  267 e 90267 - Do ajuizamento da ação até o encerramento da instrução na fase de conhecimento – rito sumaríssimo;  268 e 90268 – Do ajuizamento da ação até o encerramento da instrução na fase de conhecimento – exceto rito sumaríssimo (ordinário)
<b>Origem da informação</b>	e-Gestão
<b>Critérios e transformações</b>	Coletado do e-Gestão, consolidado, otimizado e classificado para análise.
<b>Análises possíveis</b>	Prazo médio entre o ajuizamento da ação e o encerramento da instrução, detalhado de forma Geral, Por grupo, por VT, Por Processo e Por Magistrado.



## EVOLUÇÃO HISTÓRICA DOS PRAZOS PROCESSUAIS ENTRE O AJUIZAMENTO E O ENCERRAMENTO DA INSTRUÇÃO - 10ª VARA DO TRABALHO DE GOIÂNIA

Data do encerramento da instrução entre 1/1/2018 e 31/1/2018 23:59:59

Rito	Qtd	Prazo Médio
ORDINÁRIO	68	214,71
SUMARÍSSIMO	50	86,04
<b>Total/Média</b>	<b>118</b>	<b>160,19</b>

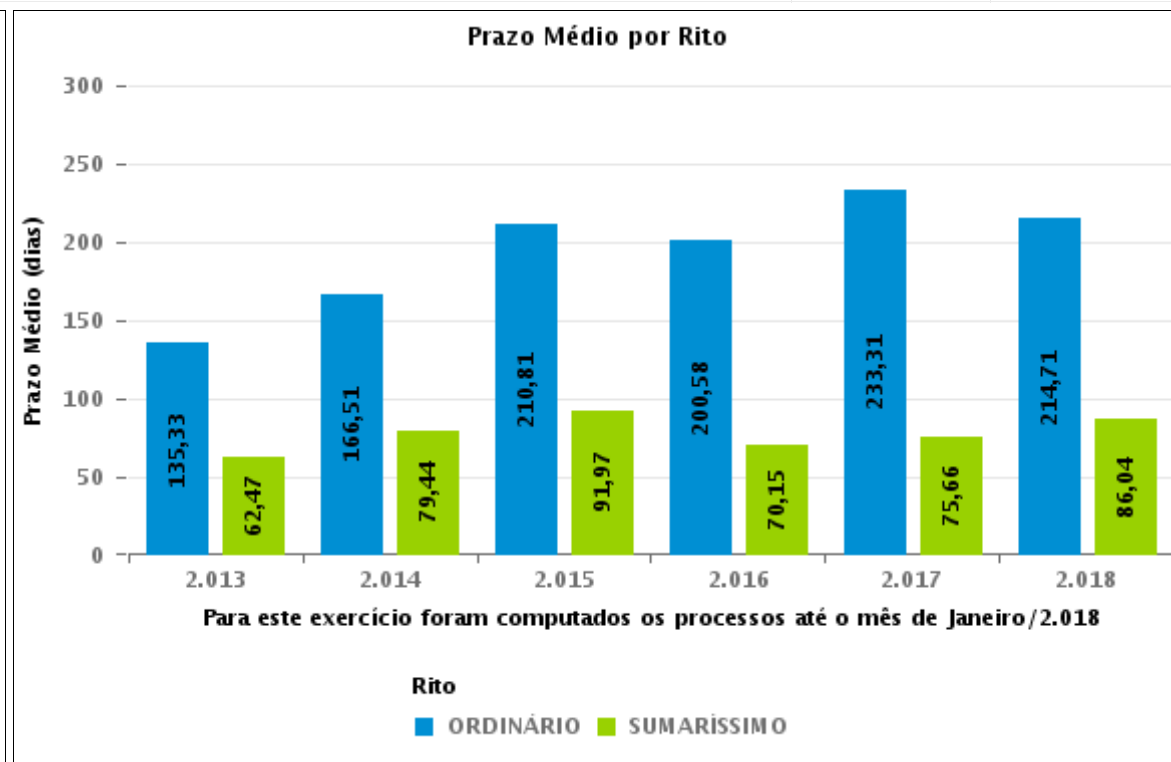
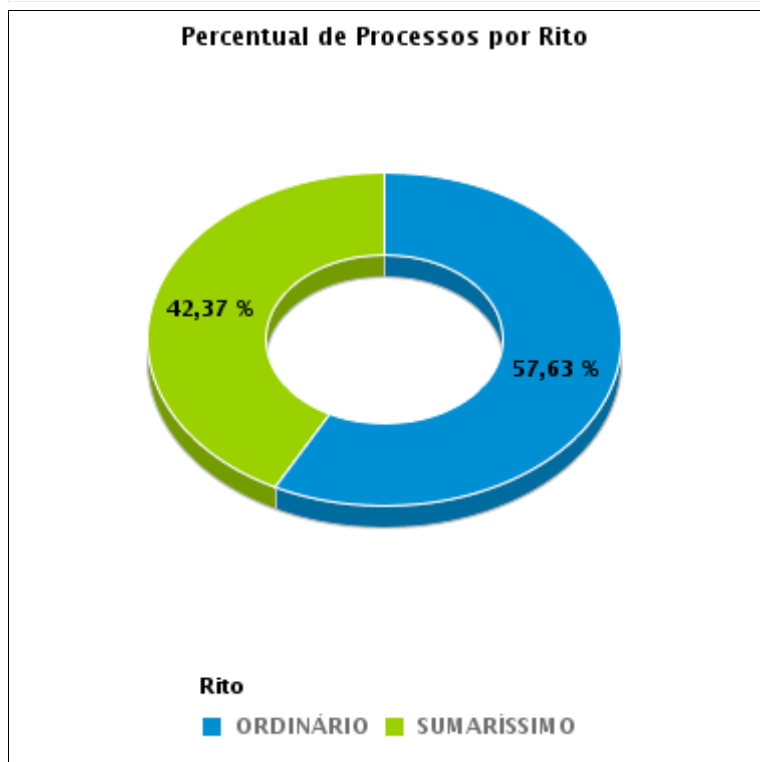



## COMPARATIVO DO PRAZO MÉDIO ENTRE O AJUIZAMENTO E O ENCERRAMENTO DA INSTRUÇÃO - 10ª VARA DO TRABALHO DE GOIÂNIA

Data do encerramento da instrução entre 1/1/2018 e 31/1/2018 23:59:59

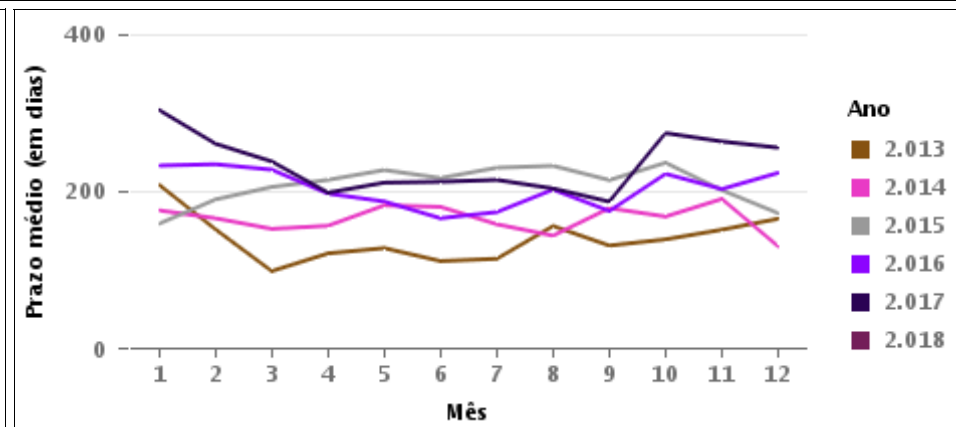
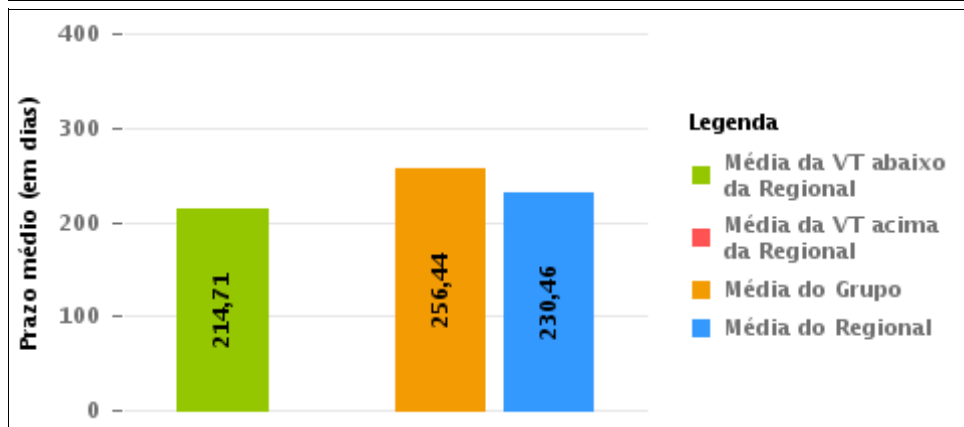
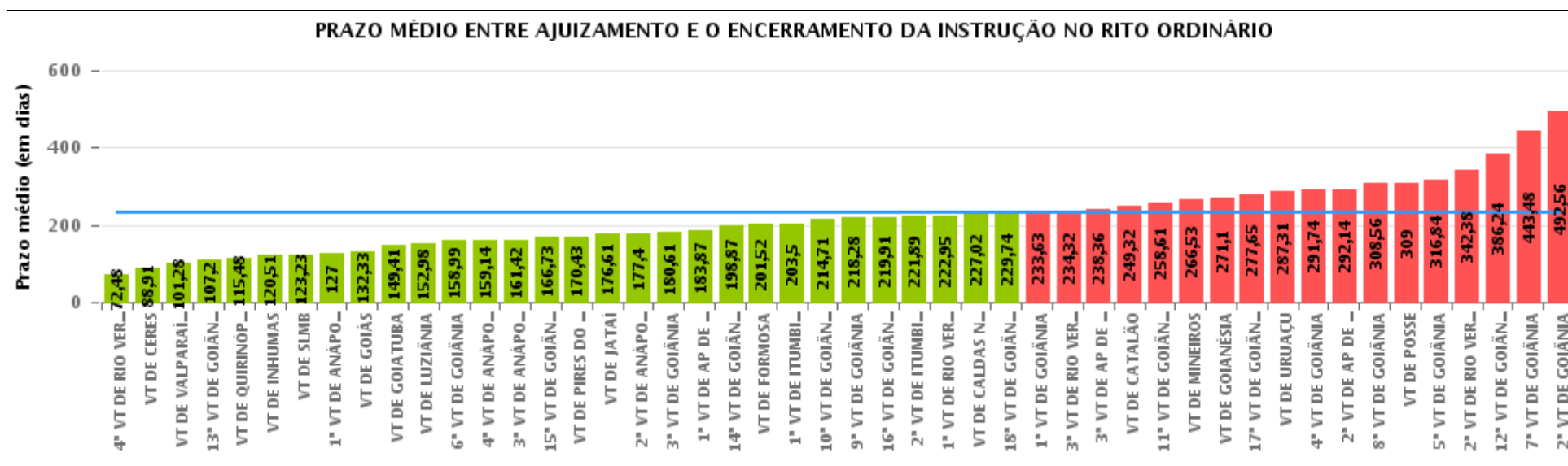



## COMPARATIVO DO PRAZO MÉDIO ENTRE O AJUIZAMENTO E O ENCERRAMENTO DA INSTRUÇÃO ENTRE AS VARAS DO GRUPO

Data do encerramento da instrução entre 1/1/2018 e 31/1/2018 23:59:59

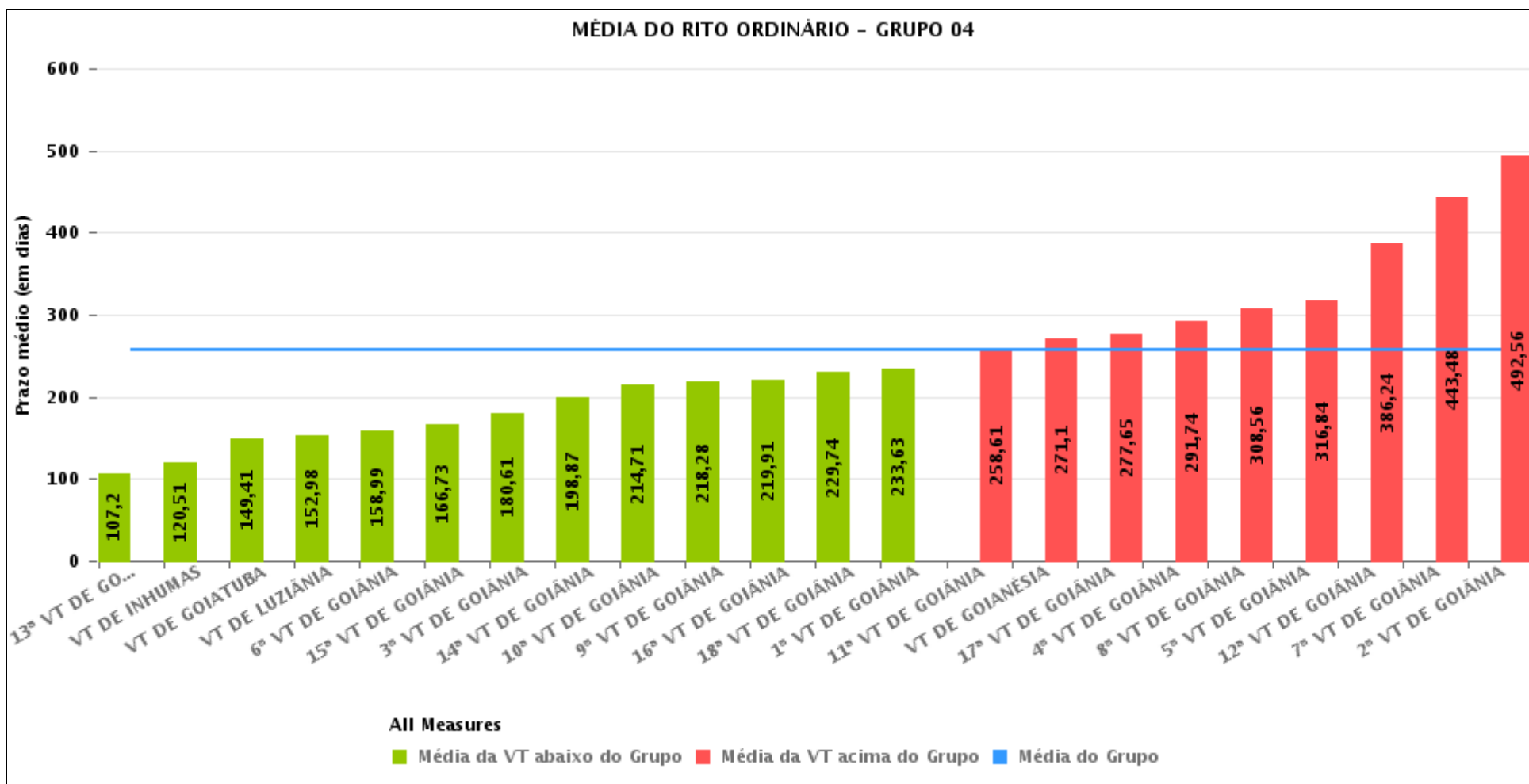



## PRAZO MÉDIO ENTRE O AJUIZAMENTO E O ENCERRAMENTO DA INSTRUÇÃO POR GRUPO

Data do encerramento da instrução entre 1/1/2018 e 31/1/2018 23:59:59

Rito	Grupo	Qtd. Processos	Prazo Médio (dias)	Ranking
ORDINÁRIO	GRUPO 05	220	194,74	1°
	GRUPO 02	29	201,52	2°
	GRUPO 03	966	201,77	3°
	GRUPO 01	13	234,38	4°
	GRUPO 04	1.399	256,44	5°

Legenda:	# Grupo 03 – De 1501 a 2000	# Grupo 04 – De 2001 a 2500	# Grupo 05 – Maior que 2500
# Grupo 01 – Até 1000 VT de Posse VT de Pires do Rio	VT de Ceres 1ª VT de Anápolis 2ª VT de Anápolis 3ª VT de Anápolis 4ª VT de Anápolis	VT de Goiatuba VT de Goianésia 1ª VT de Goiânia 2ª VT de Goiânia 3ª VT de Goiânia 4ª VT de Goiânia	VT de Catalão VT de Uruaçu VT de Valparaíso de Goiás
# Grupo 02 – De 1001 a 1500 VT de Formosa	1ª VT de Aparecida de Goiânia 2ª VT de Aparecida de Goiânia 3ª VT de Aparecida de Goiânia VT de Caldas Novas 1ª VT de Itumbiara 2ª VT de Itumbiara VT de Goiás VT de Jataí VT de Mineiros VT de Quirinópolis 1ª VT de Rio Verde 2ª VT de Rio Verde 3ª VT de Rio Verde 4ª VT de Rio Verde VT de São Luis de Montes Belos	5ª VT de Goiânia 6ª VT de Goiânia 7ª VT de Goiânia 8ª VT de Goiânia 9ª VT de Goiânia 10ª VT de Goiânia 11ª VT de Goiânia 12ª VT de Goiânia 13ª VT de Goiânia 14ª VT de Goiânia 15ª VT de Goiânia 16ª VT de Goiânia 17ª VT de Goiânia 18ª VT de Goiânia VT de Inhumas VT de Luziânia	



## PRAZO MÉDIO ENTRE O AJUIZAMENTO E O ENCERRAMENTO DA INSTRUÇÃO DE TODAS AS VARAS DO TRABALHO

Data do encerramento da instrução entre 1/1/2018 e 31/1/2018 23:59:59

### ORDINÁRIO

Qtd. Processos	Prazo Médio (dias)
2.627	230,46

Vara do Trabalho	Qtd Processos	Prazo Médio	Ranking
4ª VARA DO TRABALHO DE RIO VERDE	40	72,48	1º
VARA DO TRABALHO DE CERES	33	88,91	2º
VARA DO TRABALHO DE VALPARAÍSO DE GOIÁS	96	101,28	3º
13ª VARA DO TRABALHO DE GOIÂNIA	44	107,2	4º
VARA DO TRABALHO DE QUIRINÓPOLIS	44	115,48	5º
VARA DO TRABALHO DE INHUMAS	74	120,51	6º
VARA DO TRABALHO DE SÃO LUIS DE MONTES BELOS	43	123,23	7º
1ª VARA DO TRABALHO DE ANÁPOLIS	18	127	8º
VARA DO TRABALHO DE GOIÁS	45	132,33	9º
VARA DO TRABALHO DE GOIATUBA	37	149,41	10º
VARA DO TRABALHO DE LUZIÂNIA	50	152,98	11º
6ª VARA DO TRABALHO DE GOIÂNIA	71	158,99	12º
4ª VARA DO TRABALHO DE ANÁPOLIS	50	159,14	13º
3ª VARA DO TRABALHO DE ANÁPOLIS	45	161,42	14º
15ª VARA DO TRABALHO DE GOIÂNIA	56	166,73	15º
VARA DO TRABALHO DE PIRES DO RIO	7	170,43	16º
VARA DO TRABALHO DE JATAÍ	74	176,61	17º
2ª VARA DO TRABALHO DE ANÁPOLIS	10	177,4	18º
3ª VARA DO TRABALHO DE GOIÂNIA	64	180,61	19º
1ª VARA DO TRABALHO DE APARECIDA DE GOIÂNIA	63	183,87	20º
14ª VARA DO TRABALHO DE GOIÂNIA	67	198,87	21º
VARA DO TRABALHO DE FORMOSA	29	201,52	22º
1ª VARA DO TRABALHO DE ITUMBIARA	30	203,5	23º
10ª VARA DO TRABALHO DE GOIÂNIA	68	214,71	24º
9ª VARA DO TRABALHO DE GOIÂNIA	47	218,28	25º
16ª VARA DO TRABALHO DE GOIÂNIA	77	219,91	26º



## PRAZO MÉDIO ENTRE O AJUIZAMENTO E O ENCERRAMENTO DA INSTRUÇÃO DE TODAS AS VARAS DO TRABALHO

### ORDINÁRIO

Qtd. Processos	Prazo Médio (dias)
2.627	230,46

Vara do Trabalho	Qtd Processos	Prazo Médio	Ranking
2ª VARA DO TRABALHO DE ITUMBIARA	45	221,89	27º
1ª VARA DO TRABALHO DE RIO VERDE	63	222,95	28º
VARA DO TRABALHO DE CALDAS NOVAS	57	227,02	29º
18ª VARA DO TRABALHO DE GOIÂNIA	62	229,74	30º
1ª VARA DO TRABALHO DE GOIÂNIA	62	233,63	31º
3ª VARA DO TRABALHO DE RIO VERDE	37	234,32	32º
3ª VARA DO TRABALHO DE APARECIDA DE GOIÂNIA	55	238,36	33º
VARA DO TRABALHO DE CATALÃO	66	249,32	34º
11ª VARA DO TRABALHO DE GOIÂNIA	66	258,61	35º
VARA DO TRABALHO DE MINEIROS	89	266,53	36º
VARA DO TRABALHO DE GOIANÉSIA	21	271,1	37º
17ª VARA DO TRABALHO DE GOIÂNIA	71	277,65	38º
VARA DO TRABALHO DE URUAÇU	58	287,31	39º
4ª VARA DO TRABALHO DE GOIÂNIA	57	291,74	40º
2ª VARA DO TRABALHO DE APARECIDA DE GOIÂNIA	51	292,14	41º
8ª VARA DO TRABALHO DE GOIÂNIA	95	308,56	42º
VARA DO TRABALHO DE POSSE	6	309	43º
5ª VARA DO TRABALHO DE GOIÂNIA	57	316,84	44º
2ª VARA DO TRABALHO DE RIO VERDE	74	342,38	45º
12ª VARA DO TRABALHO DE GOIÂNIA	97	386,24	46º
7ª VARA DO TRABALHO DE GOIÂNIA	99	443,48	47º
2ª VARA DO TRABALHO DE GOIÂNIA	57	492,56	48º



## PRAZO MÉDIO ENTRE O AJUIZAMENTO E O ENCERRAMENTO DA INSTRUÇÃO - 10ª VARA DO TRABALHO DE GOIÂNIA

Data do encerramento da instrução entre 1/1/2018 e 31/1/2018 23:59:59

### 10ª VARA DO TRABALHO DE GOIÂNIA

#### ORDINÁRIO

Qtd	Prazo Médio
67	214,71

Nr. Processo	Ajuiz.	nc. Instruçã	Prazo
ConPag - 0011943-65.2017.5.18.0010	30/10/17	30/01/18	92
ConPag - 0012225-06.2017.5.18.0010	15/12/17	25/01/18	41
HoTrEx - 0012158-41.2017.5.18.0010	28/11/17	11/01/18	44
HoTrEx - 0012181-84.2017.5.18.0010	04/12/17	08/01/18	35
Pet - 0011930-84.2017.5.18.0004	07/11/17	30/01/18	84
Pet - 0012180-02.2017.5.18.0010	04/12/17	30/01/18	57
RTAlç - 0012074-40.2017.5.18.0010	10/11/17	16/01/18	67
RTAlç - 0012074-40.2017.5.18.0010	10/11/17	24/01/18	75
RTOrd - 0010004-16.2018.5.18.0010	05/01/18	16/01/18	11
RTOrd - 0010020-67.2018.5.18.0010	10/01/18	26/01/18	16
RTOrd - 0010059-64.2018.5.18.0010	20/01/18	24/01/18	4
RTOrd - 0010111-94.2017.5.18.0010	24/01/17	30/01/18	371
RTOrd - 0010218-41.2017.5.18.0010	07/02/17	26/01/18	353
RTOrd - 0010220-11.2017.5.18.0010	07/02/17	30/01/18	357
RTOrd - 0010234-92.2017.5.18.0010	08/02/17	23/01/18	349
RTOrd - 0010253-98.2017.5.18.0010	12/02/17	26/01/18	348
RTOrd - 0010262-60.2017.5.18.0010	13/02/17	24/01/18	345
RTOrd - 0010264-30.2017.5.18.0010	13/02/17	25/01/18	346
RTOrd - 0010272-07.2017.5.18.0010	14/02/17	25/01/18	345
RTOrd - 0010276-44.2017.5.18.0010	14/02/17	29/01/18	349
RTOrd - 0010280-81.2017.5.18.0010	15/02/17	29/01/18	348
RTOrd - 0010290-28.2017.5.18.0010	15/02/17	30/01/18	349

**Legenda:**

**Ajuiz.** Data do Ajuizamento;

**Enc. da Instrução:** Data da conclusão para proferir sentença;

**Prazo:** Quantidade de dias decorridos do ajuizamento até o encerramento da instrução.





**PRAZO MÉDIO ENTRE O AJUIZAMENTO E O  
ENCERRAMENTO DA INSTRUÇÃO - 10ª VARA DO  
TRABALHO DE GOIÂNIA**

**10ª VARA DO TRABALHO DE GOIÂNIA**

**ORDINÁRIO**

Qtd	Prazo Médio
67	214,71

Nr. Processo	Ajuiz.	nc. Instruçã	Prazo
RTOOrd - 0010294-65.2017.5.18.0010	16/02/17	23/01/18	341
RTOOrd - 0010302-42.2017.5.18.0010	17/02/17	25/01/18	342
RTOOrd - 0010497-27.2017.5.18.0010	17/03/17	24/01/18	313
RTOOrd - 0010609-93.2017.5.18.0010	02/04/17	24/01/18	297
RTOOrd - 0010610-78.2017.5.18.0010	03/04/17	25/01/18	297
RTOOrd - 0010646-23.2017.5.18.0010	06/04/17	31/01/18	300
RTOOrd - 0010672-21.2017.5.18.0010	11/04/17	30/01/18	294
RTOOrd - 0010687-87.2017.5.18.0010	13/04/17	31/01/18	293
RTOOrd - 0010829-91.2017.5.18.0010	09/05/17	30/01/18	266
RTOOrd - 0010900-93.2017.5.18.0010	17/05/17	22/01/18	250
RTOOrd - 0011226-17.2016.5.18.0001	18/07/16	23/01/18	554
RTOOrd - 0011253-27.2017.5.18.0013	10/07/17	11/01/18	185
RTOOrd - 0011385-93.2017.5.18.0010	31/07/17	09/01/18	162
RTOOrd - 0011396-25.2017.5.18.0010	01/08/17	25/01/18	177
RTOOrd - 0011525-30.2017.5.18.0010	22/08/17	24/01/18	155
RTOOrd - 0011548-10.2016.5.18.0010	29/08/16	29/01/18	518
RTOOrd - 0011721-97.2017.5.18.0010	25/09/17	25/01/18	122
RTOOrd - 0011722-82.2017.5.18.0010	25/09/17	30/01/18	127
RTOOrd - 0011739-55.2016.5.18.0010	28/09/16	24/01/18	483
RTOOrd - 0011761-16.2016.5.18.0010	01/10/16	30/01/18	486
RTOOrd - 0011774-15.2016.5.18.0010	04/10/16	30/01/18	483
RTOOrd - 0011781-07.2016.5.18.0010	04/10/16	26/01/18	479
RTOOrd - 0011817-15.2017.5.18.0010	09/10/17	22/01/18	105
RTOOrd - 0011819-82.2017.5.18.0010	09/10/17	25/01/18	108
RTOOrd - 0011821-52.2017.5.18.0010	09/10/17	22/01/18	105

**Legenda:**

**Ajuiz.** Data do Ajuizamento;

**Enc. da Instrução:** Data da conclusão para proferir sentença;

**Prazo:** Quantidade de dias decorridos do ajuizamento até o encerramento da instrução.



**PRAZO MÉDIO ENTRE O AJUIZAMENTO E O  
ENCERRAMENTO DA INSTRUÇÃO - 10ª VARA DO  
TRABALHO DE GOIÂNIA**

**10ª VARA DO TRABALHO DE GOIÂNIA**

**ORDINÁRIO**

Qtd	Prazo Médio
67	214,71

Nr. Processo	Ajuiz.	nc. Instruçã	Prazo
RTOOrd - 0011844-32.2016.5.18.0010	14/10/16	30/01/18	473
RTOOrd - 0011909-90.2017.5.18.0010	25/10/17	10/01/18	77
RTOOrd - 0011910-75.2017.5.18.0010	25/10/17	30/01/18	97
RTOOrd - 0011918-52.2017.5.18.0010	26/10/17	29/01/18	95
RTOOrd - 0011949-72.2017.5.18.0010	31/10/17	24/01/18	85
RTOOrd - 0011958-34.2017.5.18.0010	31/10/17	23/01/18	84
RTOOrd - 0011961-86.2017.5.18.0010	01/11/17	24/01/18	84
RTOOrd - 0011967-93.2017.5.18.0010	02/11/17	24/01/18	83
RTOOrd - 0011974-85.2017.5.18.0010	05/11/17	25/01/18	81
RTOOrd - 0011977-40.2017.5.18.0010	06/11/17	25/01/18	80
RTOOrd - 0011992-09.2017.5.18.0010	07/11/17	29/01/18	83
RTOOrd - 0012031-06.2017.5.18.0010	09/11/17	22/01/18	74
RTOOrd - 0012042-69.2016.5.18.0010	17/11/16	25/01/18	434
RTOOrd - 0012125-51.2017.5.18.0010	21/11/17	30/01/18	70
RTOOrd - 0012136-80.2017.5.18.0010	23/11/17	16/01/18	54
RTOOrd - 0012140-20.2017.5.18.0010	24/11/17	22/01/18	59
RTOOrd - 0012162-78.2017.5.18.0010	29/11/17	26/01/18	58
RTOOrd - 0012168-22.2016.5.18.0010	07/12/16	22/01/18	411
RTOOrd - 0012179-17.2017.5.18.0010	04/12/17	08/01/18	35
RTOOrd - 0012182-69.2017.5.18.0010	05/12/17	29/01/18	55
RTOOrd - 0012243-61.2016.5.18.0010	19/12/16	23/01/18	400

**Legenda:**

**Ajuiz.** Data do Ajuizamento;

**Enc. da Instrução:** Data da conclusão para proferir sentença;

**Prazo:** Quantidade de dias decorridos do ajuizamento até o encerramento da instrução.



## PRAZO MÉDIO ENTRE O AJUIZAMENTO E O ENCERRAMENTO DA INSTRUÇÃO - 10ª VARA DO TRABALHO DE GOIÂNIA

Data do encerramento da instrução entre 1/1/2018 e 31/1/2018 23:59:59

### ANA TERRA FAGUNDES OLIVEIRA CRUZ

#### ORDINÁRIO

Qtd	Prazo Médio
6	362,33

Nr. Processo	Ajuiz.	nc. Instruçã	Prazo
RTOOrd - 0010111-94.2017.5.18.0010	24/01/17	30/01/18	371
RTOOrd - 0010829-91.2017.5.18.0010	09/05/17	30/01/18	266
RTOOrd - 0011761-16.2016.5.18.0010	01/10/16	30/01/18	486
RTOOrd - 0011774-15.2016.5.18.0010	04/10/16	30/01/18	483
RTOOrd - 0011844-32.2016.5.18.0010	14/10/16	30/01/18	473
RTOOrd - 0011918-52.2017.5.18.0010	26/10/17	29/01/18	95

Legenda:  
Ajuiz. Data do Ajuizamento;  
Enc. da Instrução: Data da conclusão para proferir sentença;  
Prazo: Quantidade de dias decorridos do ajuizamento até o encerramento da instrução.

### CELISMAR COÊLHO DE FIGUEIREDO

#### ORDINÁRIO

Qtd	Prazo Médio
3	98

Nr. Processo	Ajuiz.	nc. Instruçã	Prazo
RTOOrd - 0011722-82.2017.5.18.0010	25/09/17	30/01/18	127
RTOOrd - 0011910-75.2017.5.18.0010	25/10/17	30/01/18	97
RTOOrd - 0012125-51.2017.5.18.0010	21/11/17	30/01/18	70

Legenda:  
Ajuiz. Data do Ajuizamento;  
Enc. da Instrução: Data da conclusão para proferir sentença;  
Prazo: Quantidade de dias decorridos do ajuizamento até o encerramento da instrução.



## PRAZO MÉDIO ENTRE O AJUIZAMENTO E O ENCERRAMENTO DA INSTRUÇÃO - 10ª VARA DO TRABALHO DE GOIÂNIA

### ÉDISON VACCARI

#### ORDINÁRIO

Qtd	Prazo Médio
4	85,75

Nr. Processo	Ajuiz.	nc. Instruçã	Prazo
RTOOrd - 0011817-15.2017.5.18.0010	09/10/17	22/01/18	105
RTOOrd - 0011821-52.2017.5.18.0010	09/10/17	22/01/18	105
RTOOrd - 0012031-06.2017.5.18.0010	09/11/17	22/01/18	74
RTOOrd - 0012140-20.2017.5.18.0010	24/11/17	22/01/18	59

**Legenda:**  
Ajuiz. Data do Ajuizamento;  
Enc. da Instrução: Data da conclusão para proferir sentença;  
Prazo: Quantidade de dias decorridos do ajuizamento até o encerramento da instrução.

### EDUARDO DO NASCIMENTO

#### ORDINÁRIO

Qtd	Prazo Médio
1	83

Nr. Processo	Ajuiz.	nc. Instruçã	Prazo
RTOOrd - 0011967-93.2017.5.18.0010	02/11/17	24/01/18	83

**Legenda:**  
Ajuiz. Data do Ajuizamento;  
Enc. da Instrução: Data da conclusão para proferir sentença;  
Prazo: Quantidade de dias decorridos do ajuizamento até o encerramento da instrução.

### GIRLENE DE CASTRO ARAÚJO ALMEIDA



**PRAZO MÉDIO ENTRE O AJUIZAMENTO E O  
ENCERRAMENTO DA INSTRUÇÃO - 10ª VARA DO  
TRABALHO DE GOIÂNIA**

**GIRLENE DE CASTRO ARAÚJO  
ALMEIDA  
ORDINÁRIO**

Qtd	Prazo Médio
1	16

Nr. Processo	Ajuiz.	nc. Instruçã	Prazo
RTOOrd - 0010020-67.2018.5.18.0010	10/01/18	26/01/18	16

**Legenda:**

**Ajuiz.** Data do Ajuizamento;

**Enc. da Instrução:** Data da conclusão para proferir sentença;

**Prazo:** Quantidade de dias decorridos do ajuizamento até o encerramento da instrução.

**ISRAEL BRASIL ADOURIAN**

**ORDINÁRIO**

Qtd	Prazo Médio
2	69

Nr. Processo	Ajuiz.	nc. Instruçã	Prazo
RTOOrd - 0011992-09.2017.5.18.0010	07/11/17	29/01/18	83
RTOOrd - 0012182-69.2017.5.18.0010	05/12/17	29/01/18	55

**Legenda:**

**Ajuiz.** Data do Ajuizamento;

**Enc. da Instrução:** Data da conclusão para proferir sentença;

**Prazo:** Quantidade de dias decorridos do ajuizamento até o encerramento da instrução.

**LUDMILLA LUDOVICO EVANGELISTA  
DA ROCHA**

**ORDINÁRIO**

Qtd	Prazo Médio
20	274,2

Nr. Processo	Ajuiz.	nc. Instruçã	Prazo
--------------	--------	--------------	-------



**PRAZO MÉDIO ENTRE O AJUIZAMENTO E O  
ENCERRAMENTO DA INSTRUÇÃO - 10ª VARA DO  
TRABALHO DE GOIÂNIA**

**LUDMILLA LUDOVICO EVANGELISTA  
DA ROCHA**

**ORDINÁRIO**

Qtd	Prazo Médio
20	274,2

Nr. Processo	Ajuiz.	nc. Instruçã	Prazo
ConPag - 0011943-65.2017.5.18.0010	30/10/17	30/01/18	92
RTAlç - 0012074-40.2017.5.18.0010	10/11/17	24/01/18	75
RTOrd - 0010218-41.2017.5.18.0010	07/02/17	26/01/18	353
RTOrd - 0010253-98.2017.5.18.0010	12/02/17	26/01/18	348
RTOrd - 0010290-28.2017.5.18.0010	15/02/17	30/01/18	349
RTOrd - 0010302-42.2017.5.18.0010	17/02/17	25/01/18	342
RTOrd - 0010609-93.2017.5.18.0010	02/04/17	24/01/18	297
RTOrd - 0010610-78.2017.5.18.0010	03/04/17	25/01/18	297
RTOrd - 0010646-23.2017.5.18.0010	06/04/17	31/01/18	300
RTOrd - 0010672-21.2017.5.18.0010	11/04/17	30/01/18	294
RTOrd - 0010687-87.2017.5.18.0010	13/04/17	31/01/18	293
RTOrd - 0011226-17.2016.5.18.0001	18/07/16	23/01/18	554
RTOrd - 0011525-30.2017.5.18.0010	22/08/17	24/01/18	155
RTOrd - 0011721-97.2017.5.18.0010	25/09/17	25/01/18	122
RTOrd - 0011739-55.2016.5.18.0010	28/09/16	24/01/18	483
RTOrd - 0011781-07.2016.5.18.0010	04/10/16	26/01/18	479
RTOrd - 0011819-82.2017.5.18.0010	09/10/17	25/01/18	108
RTOrd - 0011949-72.2017.5.18.0010	31/10/17	24/01/18	85
RTOrd - 0012162-78.2017.5.18.0010	29/11/17	26/01/18	58
RTOrd - 0012243-61.2016.5.18.0010	19/12/16	23/01/18	400

**Legenda:**

**Ajuiz.** Data do Ajuizamento;

**Enc. da Instrução:** Data da conclusão para proferir sentença;

**Prazo:** Quantidade de dias decorridos do ajuizamento até o encerramento da instrução.

**MARIA APARECIDA PRADO FLEURY  
BARIANI**



## PRAZO MÉDIO ENTRE O AJUIZAMENTO E O ENCERRAMENTO DA INSTRUÇÃO - 10ª VARA DO TRABALHO DE GOIÂNIA

### MARIA APARECIDA PRADO FLEURY BARIANI

#### ORDINÁRIO

Qtd	Prazo Médio
3	67,33

Nr. Processo	Ajuiz.	nc. Instruçã	Prazo
ConPag - 0012225-06.2017.5.18.0010	15/12/17	25/01/18	41
RTOOrd - 0011974-85.2017.5.18.0010	05/11/17	25/01/18	81
RTOOrd - 0011977-40.2017.5.18.0010	06/11/17	25/01/18	80

**Legenda:**  
Ajuiz. Data do Ajuizamento;  
Enc. da Instrução: Data da conclusão para proferir sentença;  
Prazo: Quantidade de dias decorridos do ajuizamento até o encerramento da instrução.

### PEDRO HENRIQUE BARRETO MENEZES

#### ORDINÁRIO

Qtd	Prazo Médio
26	219,81

Nr. Processo	Ajuiz.	nc. Instruçã	Prazo
HoTrEx - 0012158-41.2017.5.18.0010	28/11/17	11/01/18	44
HoTrEx - 0012181-84.2017.5.18.0010	04/12/17	08/01/18	35
Pet - 0011930-84.2017.5.18.0004	07/11/17	30/01/18	84
Pet - 0012180-02.2017.5.18.0010	04/12/17	30/01/18	57
RTOOrd - 0010004-16.2018.5.18.0010	05/01/18	16/01/18	11
RTOOrd - 0010059-64.2018.5.18.0010	20/01/18	24/01/18	4
RTOOrd - 0010220-11.2017.5.18.0010	07/02/17	30/01/18	357

**Legenda:**  
Ajuiz. Data do Ajuizamento;  
Enc. da Instrução: Data da conclusão para proferir sentença;  
Prazo: Quantidade de dias decorridos do ajuizamento até o encerramento da instrução.



**PRAZO MÉDIO ENTRE O AJUIZAMENTO E O  
ENCERRAMENTO DA INSTRUÇÃO - 10ª VARA DO  
TRABALHO DE GOIÂNIA**

**PEDRO HENRIQUE BARRETO  
MENEZES**

**ORDINÁRIO**

Qtd	Prazo Médio
26	219,81

Nr. Processo	Ajuiz.	nc. Instruçã	Prazo
RTOrd - 0010234-92.2017.5.18.0010	08/02/17	23/01/18	349
RTOrd - 0010262-60.2017.5.18.0010	13/02/17	24/01/18	345
RTOrd - 0010264-30.2017.5.18.0010	13/02/17	25/01/18	346
RTOrd - 0010272-07.2017.5.18.0010	14/02/17	25/01/18	345
RTOrd - 0010276-44.2017.5.18.0010	14/02/17	29/01/18	349
RTOrd - 0010280-81.2017.5.18.0010	15/02/17	29/01/18	348
RTOrd - 0010294-65.2017.5.18.0010	16/02/17	23/01/18	341
RTOrd - 0010497-27.2017.5.18.0010	17/03/17	24/01/18	313
RTOrd - 0010900-93.2017.5.18.0010	17/05/17	22/01/18	250
RTOrd - 0011253-27.2017.5.18.0013	10/07/17	11/01/18	185
RTOrd - 0011385-93.2017.5.18.0010	31/07/17	09/01/18	162
RTOrd - 0011396-25.2017.5.18.0010	01/08/17	25/01/18	177
RTOrd - 0011548-10.2016.5.18.0010	29/08/16	29/01/18	518
RTOrd - 0011909-90.2017.5.18.0010	25/10/17	10/01/18	77
RTOrd - 0011961-86.2017.5.18.0010	01/11/17	24/01/18	84
RTOrd - 0012042-69.2016.5.18.0010	17/11/16	25/01/18	434
RTOrd - 0012136-80.2017.5.18.0010	23/11/17	16/01/18	54
RTOrd - 0012168-22.2016.5.18.0010	07/12/16	22/01/18	411
RTOrd - 0012179-17.2017.5.18.0010	04/12/17	08/01/18	35

**Legenda:**

**Ajuiz.** Data do Ajuizamento;

**Enc. da Instrução:** Data da conclusão para proferir sentença;

**Prazo:** Quantidade de dias decorridos do ajuizamento até o encerramento da instrução.

**RAFAEL TANNER FABRI**





**PRAZO MÉDIO ENTRE O AJUIZAMENTO E O  
ENCERRAMENTO DA INSTRUÇÃO - 10ª VARA DO  
TRABALHO DE GOIÂNIA**

**RAFAEL TANNER FABRI  
ORDINÁRIO**

Qtd	Prazo Médio
1	67

Nr. Processo	Ajuiz.	nc. Instruçã	Prazo
RTAlç - 0012074-40.2017.5.18.0010	10/11/17	16/01/18	67

**Legenda:**

**Ajuiz. Data do Ajuizamento;**

**Enc. da Instrução: Data da conclusão para proferir sentença;**

**Prazo: Quantidade de dias decorridos do ajuizamento até o encerramento da instrução.**

**RUI BARBOSA DE CARVALHO SANTOS**

**ORDINÁRIO**

Qtd	Prazo Médio
1	84

Nr. Processo	Ajuiz.	nc. Instruçã	Prazo
RTOrd - 0011958-34.2017.5.18.0010	31/10/17	23/01/18	84

**Legenda:**

**Ajuiz. Data do Ajuizamento;**

**Enc. da Instrução: Data da conclusão para proferir sentença;**

**Prazo: Quantidade de dias decorridos do ajuizamento até o encerramento da instrução.**