

Conceituação

Tema	Prazos Processuais
Relatórios	Evolução Histórica Comparativo por VT Comparativo por Grupo Por Grupo Por VT Por Processo Por Magistrado
Resumo	Apresenta o prazo médio desde o ajuizamento da ação até o encerramento da instrução.
Descrição	O prazo médio é obtido calculando-se a quantidade de dias decorridos desde o ajuizamento até o encerramento da instrução. Os dados são extraídos baseando-se nos itens do e-Gestão: 267 e 90267 - Do ajuizamento da ação até o encerramento da instrução na fase de conhecimento – rito sumaríssimo; 268 e 90268 – Do ajuizamento da ação até o encerramento da instrução na fase de conhecimento – exceto rito sumaríssimo (ordinário)
Origem da informação	e-Gestão
Critérios e transformações	Coletado do e-Gestão, consolidado, otimizado e classificado para análise.
Análises possíveis	Prazo médio entre o ajuizamento da ação e o encerramento da instrução, detalhado de forma Geral, Por grupo, por VT, Por Processo e Por Magistrado.



EVOLUÇÃO HISTÓRICA DOS PRAZOS PROCESSUAIS ENTRE O AJUIZAMENTO E O ENCERRAMENTO DA INSTRUÇÃO - 2ª VARA DO TRABALHO DE RIO VERDE

Data do encerramento da instrução entre 1/1/2018 e 31/1/2018 23:59:59

Rito	Qtd	Prazo Médio
ORDINÁRIO	74	342,38
SUMARÍSSIMO	18	67,5
Total/Média	92	288,6

Percentual de Processos por Rito

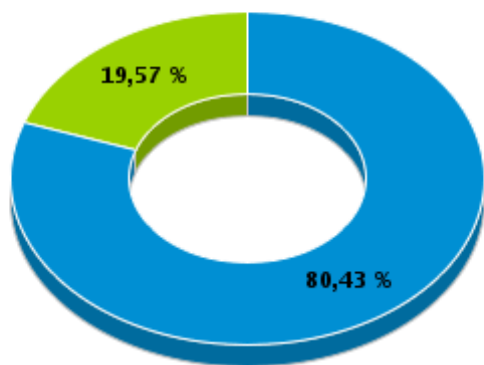

Rito

■ ORDINÁRIO ■ SUMARÍSSIMO

Prazo Médio por Rito

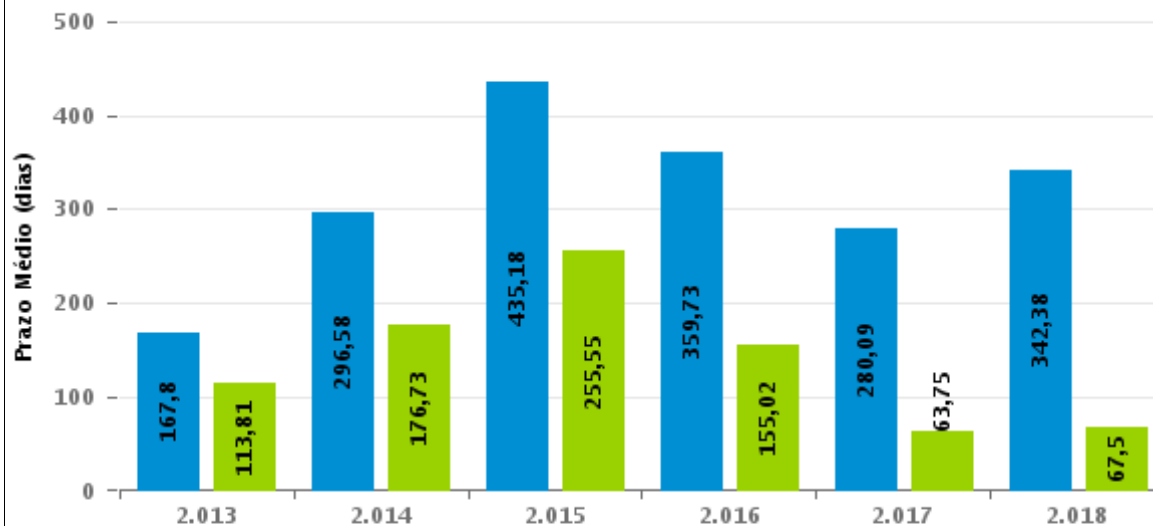

Para este exercício foram computados os processos até o mês de Janeiro/2.018

Rito

■ ORDINÁRIO ■ SUMARÍSSIMO



COMPARATIVO DO PRAZO MÉDIO ENTRE O AJUIZAMENTO E O ENCERRAMENTO DA INSTRUÇÃO - 2ª VARA DO TRABALHO DE RIO VERDE

Data do encerramento da instrução entre 1/1/2018 e 31/1/2018 23:59:59

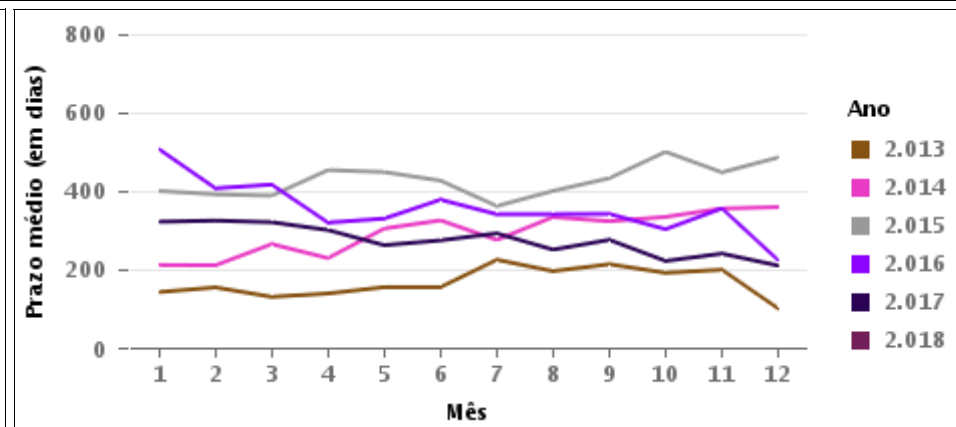
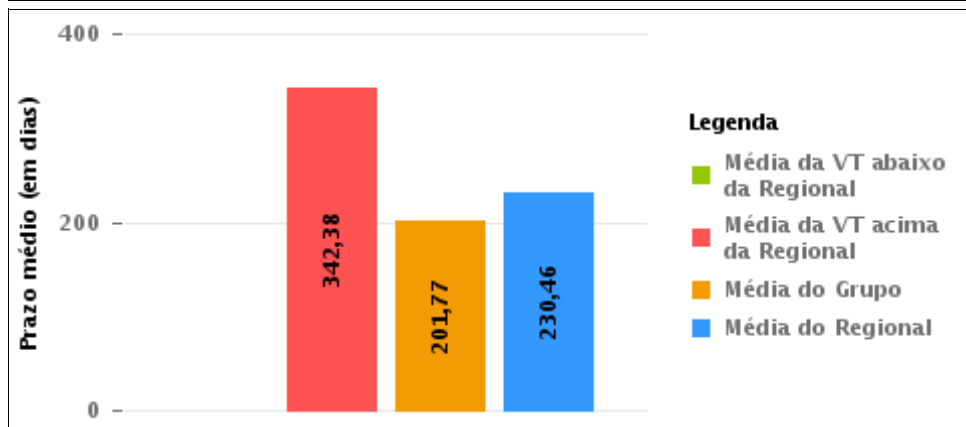
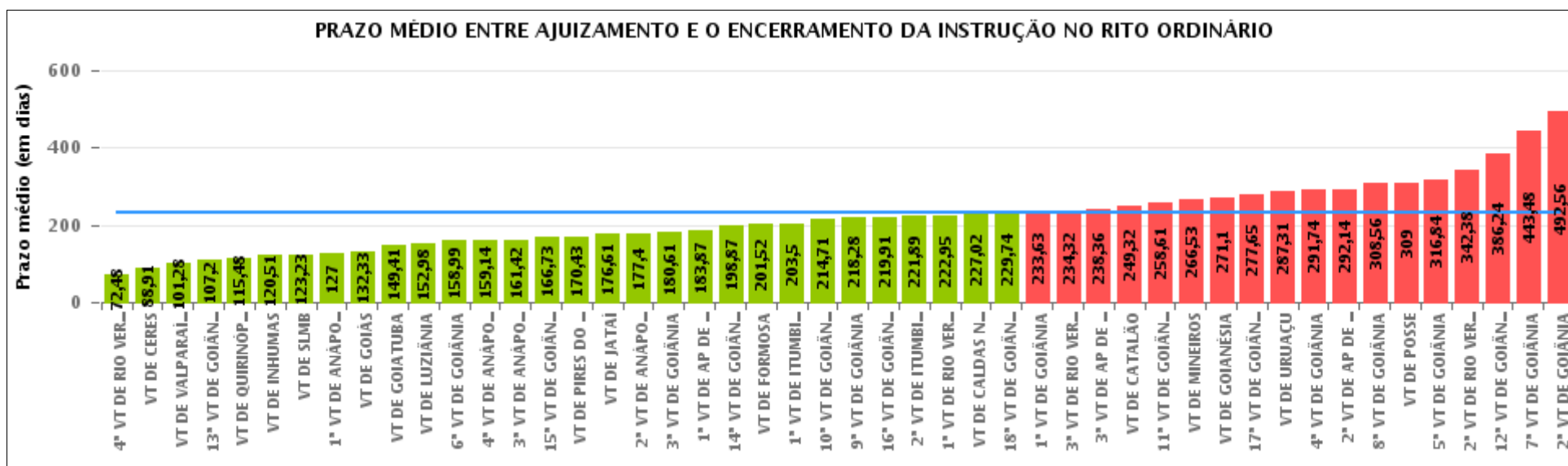



COMPARATIVO DO PRAZO MÉDIO ENTRE O AJUIZAMENTO E O ENCERRAMENTO DA INSTRUÇÃO ENTRE AS VARAS DO GRUPO

Data do encerramento da instrução entre 1/1/2018 e 31/1/2018 23:59:59

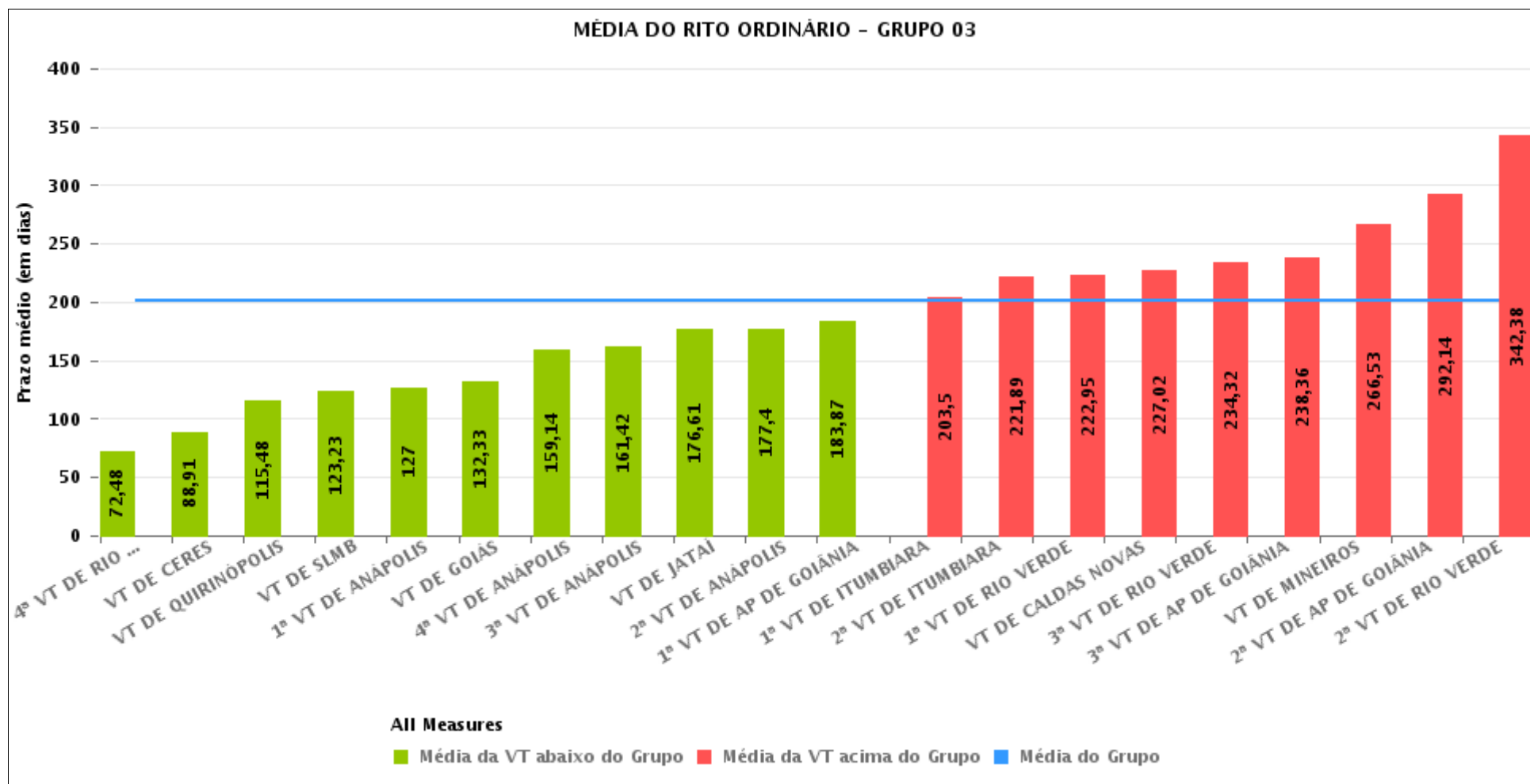



PRAZO MÉDIO ENTRE O AJUIZAMENTO E O ENCERRAMENTO DA INSTRUÇÃO POR GRUPO

Data do encerramento da instrução entre 1/1/2018 e 31/1/2018 23:59:59

Rito	Grupo	Qtd. Processos	Prazo Médio (dias)	Ranking
ORDINÁRIO	GRUPO 05	220	194,74	1°
	GRUPO 02	29	201,52	2°
	GRUPO 03	966	201,77	3°
	GRUPO 01	13	234,38	4°
	GRUPO 04	1.399	256,44	5°

Legenda:	# Grupo 03 – De 1501 a 2000	# Grupo 04 – De 2001 a 2500	# Grupo 05 – Maior que 2500
# Grupo 01 – Até 1000 VT de Posse VT de Pires do Rio	VT de Ceres 1ª VT de Anápolis 2ª VT de Anápolis 3ª VT de Anápolis 4ª VT de Anápolis	VT de Goiatuba VT de Goianésia 1ª VT de Goiânia 2ª VT de Goiânia 3ª VT de Goiânia 4ª VT de Goiânia	VT de Catalão VT de Uruaçu VT de Valparaíso de Goiás
# Grupo 02 – De 1001 a 1500 VT de Formosa	1ª VT de Aparecida de Goiânia 2ª VT de Aparecida de Goiânia 3ª VT de Aparecida de Goiânia VT de Caldas Novas 1ª VT de Itumbiara 2ª VT de Itumbiara VT de Goiás VT de Jataí VT de Mineiros VT de Quirinópolis 1ª VT de Rio Verde 2ª VT de Rio Verde 3ª VT de Rio Verde 4ª VT de Rio Verde VT de São Luis de Montes Belos	5ª VT de Goiânia 6ª VT de Goiânia 7ª VT de Goiânia 8ª VT de Goiânia 9ª VT de Goiânia 10ª VT de Goiânia 11ª VT de Goiânia 12ª VT de Goiânia 13ª VT de Goiânia 14ª VT de Goiânia 15ª VT de Goiânia 16ª VT de Goiânia 17ª VT de Goiânia 18ª VT de Goiânia VT de Inhumas VT de Luziânia	



PRAZO MÉDIO ENTRE O AJUIZAMENTO E O ENCERRAMENTO DA INSTRUÇÃO DE TODAS AS VARAS DO TRABALHO

Data do encerramento da instrução entre 1/1/2018 e 31/1/2018 23:59:59

ORDINÁRIO

Qtd. Processos	Prazo Médio (dias)
2.627	230,46

Vara do Trabalho	Qtd Processos	Prazo Médio	Ranking
4ª VARA DO TRABALHO DE RIO VERDE	40	72,48	1º
VARA DO TRABALHO DE CERES	33	88,91	2º
VARA DO TRABALHO DE VALPARAÍSO DE GOIÁS	96	101,28	3º
13ª VARA DO TRABALHO DE GOIÂNIA	44	107,2	4º
VARA DO TRABALHO DE QUIRINÓPOLIS	44	115,48	5º
VARA DO TRABALHO DE INHUMAS	74	120,51	6º
VARA DO TRABALHO DE SÃO LUIS DE MONTES BELOS	43	123,23	7º
1ª VARA DO TRABALHO DE ANÁPOLIS	18	127	8º
VARA DO TRABALHO DE GOIÁS	45	132,33	9º
VARA DO TRABALHO DE GOIATUBA	37	149,41	10º
VARA DO TRABALHO DE LUZIÂNIA	50	152,98	11º
6ª VARA DO TRABALHO DE GOIÂNIA	71	158,99	12º
4ª VARA DO TRABALHO DE ANÁPOLIS	50	159,14	13º
3ª VARA DO TRABALHO DE ANÁPOLIS	45	161,42	14º
15ª VARA DO TRABALHO DE GOIÂNIA	56	166,73	15º
VARA DO TRABALHO DE PIRES DO RIO	7	170,43	16º
VARA DO TRABALHO DE JATAÍ	74	176,61	17º
2ª VARA DO TRABALHO DE ANÁPOLIS	10	177,4	18º
3ª VARA DO TRABALHO DE GOIÂNIA	64	180,61	19º
1ª VARA DO TRABALHO DE APARECIDA DE GOIÂNIA	63	183,87	20º
14ª VARA DO TRABALHO DE GOIÂNIA	67	198,87	21º
VARA DO TRABALHO DE FORMOSA	29	201,52	22º
1ª VARA DO TRABALHO DE ITUMBIARA	30	203,5	23º
10ª VARA DO TRABALHO DE GOIÂNIA	68	214,71	24º
9ª VARA DO TRABALHO DE GOIÂNIA	47	218,28	25º
16ª VARA DO TRABALHO DE GOIÂNIA	77	219,91	26º



PRAZO MÉDIO ENTRE O AJUIZAMENTO E O ENCERRAMENTO DA INSTRUÇÃO DE TODAS AS VARAS DO TRABALHO

ORDINÁRIO

Qtd. Processos	Prazo Médio (dias)
2.627	230,46

Vara do Trabalho	Qtd Processos	Prazo Médio	Ranking
2ª VARA DO TRABALHO DE ITUMBIARA	45	221,89	27º
1ª VARA DO TRABALHO DE RIO VERDE	63	222,95	28º
VARA DO TRABALHO DE CALDAS NOVAS	57	227,02	29º
18ª VARA DO TRABALHO DE GOIÂNIA	62	229,74	30º
1ª VARA DO TRABALHO DE GOIÂNIA	62	233,63	31º
3ª VARA DO TRABALHO DE RIO VERDE	37	234,32	32º
3ª VARA DO TRABALHO DE APARECIDA DE GOIÂNIA	55	238,36	33º
VARA DO TRABALHO DE CATALÃO	66	249,32	34º
11ª VARA DO TRABALHO DE GOIÂNIA	66	258,61	35º
VARA DO TRABALHO DE MINEIROS	89	266,53	36º
VARA DO TRABALHO DE GOIANÉSIA	21	271,1	37º
17ª VARA DO TRABALHO DE GOIÂNIA	71	277,65	38º
VARA DO TRABALHO DE URUAÇU	58	287,31	39º
4ª VARA DO TRABALHO DE GOIÂNIA	57	291,74	40º
2ª VARA DO TRABALHO DE APARECIDA DE GOIÂNIA	51	292,14	41º
8ª VARA DO TRABALHO DE GOIÂNIA	95	308,56	42º
VARA DO TRABALHO DE POSSE	6	309	43º
5ª VARA DO TRABALHO DE GOIÂNIA	57	316,84	44º
2ª VARA DO TRABALHO DE RIO VERDE	74	342,38	45º
12ª VARA DO TRABALHO DE GOIÂNIA	97	386,24	46º
7ª VARA DO TRABALHO DE GOIÂNIA	99	443,48	47º
2ª VARA DO TRABALHO DE GOIÂNIA	57	492,56	48º



PRAZO MÉDIO ENTRE O AJUIZAMENTO E O ENCERRAMENTO DA INSTRUÇÃO - 2ª VARA DO TRABALHO DE RIO VERDE

Data do encerramento da instrução entre 1/1/2018 e 31/1/2018 23:59:59

2ª VARA DO TRABALHO DE RIO VERDE

ORDINÁRIO

Qtd	Prazo Médio
73	342,38

Nr. Processo	Ajuiz.	nc. Instruçã	Prazo
ACP - 0011747-47.2016.5.18.0102	07/12/16	08/01/18	397
ConPag - 0010011-23.2018.5.18.0102	11/01/18	24/01/18	13
ConPag - 0011271-72.2017.5.18.0102	06/10/17	10/01/18	96
ConPag - 0011305-47.2017.5.18.0102	18/10/17	11/01/18	85
ET - 0011556-65.2017.5.18.0102	18/12/17	24/01/18	37
HoTrEx - 0010028-59.2018.5.18.0102	22/01/18	29/01/18	7
HoTrEx - 0011540-14.2017.5.18.0102	08/12/17	12/01/18	35
HoTrEx - 0011550-58.2017.5.18.0102	14/12/17	12/01/18	29
HoTrEx - 0011554-95.2017.5.18.0102	15/12/17	12/01/18	28
HoTrEx - 0011565-27.2017.5.18.0102	21/12/17	12/01/18	22
RTAlç - 0011224-95.2017.5.18.0103	28/09/17	11/01/18	105
RTOrd - 0010008-68.2018.5.18.0102	10/01/18	19/01/18	9
RTOrd - 0010020-53.2016.5.18.0102	08/01/16	18/01/18	741
RTOrd - 0010103-40.2014.5.18.0102	17/01/14	25/01/18	1.469
RTOrd - 0010104-20.2017.5.18.0102	27/01/17	24/01/18	362
RTOrd - 0010115-49.2017.5.18.0102	31/01/17	22/01/18	356
RTOrd - 0010124-11.2017.5.18.0102	01/02/17	29/01/18	362
RTOrd - 0010163-08.2017.5.18.0102	07/02/17	22/01/18	349
RTOrd - 0010174-37.2017.5.18.0102	09/02/17	10/01/18	335
RTOrd - 0010193-43.2017.5.18.0102	13/02/17	22/01/18	343
RTOrd - 0010203-87.2017.5.18.0102	14/02/17	29/01/18	349

Legenda:

Ajuiz. Data do Ajuizamento;

Enc. da Instrução: Data da conclusão para proferir sentença;

Prazo: Quantidade de dias decorridos do ajuizamento até o encerramento da instrução.



**PRAZO MÉDIO ENTRE O AJUIZAMENTO E O
ENCERRAMENTO DA INSTRUÇÃO - 2ª VARA DO
TRABALHO DE RIO VERDE**

**2ª VARA DO TRABALHO DE RIO
VERDE**

ORDINÁRIO

Qtd	Prazo Médio
73	342,38

Nr. Processo	Ajuiz.	nc. Instruçã	Prazo
RTOrd - 0010237-62.2017.5.18.0102	21/02/17	26/01/18	339
RTOrd - 0010292-13.2017.5.18.0102	06/03/17	25/01/18	325
RTOrd - 0010298-20.2017.5.18.0102	07/03/17	11/01/18	310
RTOrd - 0010302-57.2017.5.18.0102	08/03/17	11/01/18	309
RTOrd - 0010317-26.2017.5.18.0102	10/03/17	31/01/18	327
RTOrd - 0010353-68.2017.5.18.0102	16/03/17	11/01/18	301
RTOrd - 0010361-45.2017.5.18.0102	17/03/17	31/01/18	320
RTOrd - 0010378-81.2017.5.18.0102	22/03/17	09/01/18	293
RTOrd - 0010427-25.2017.5.18.0102	31/03/17	11/01/18	286
RTOrd - 0010429-92.2017.5.18.0102	03/04/17	30/01/18	302
RTOrd - 0010467-07.2017.5.18.0102	10/04/17	23/01/18	288
RTOrd - 0010474-33.2016.5.18.0102	09/04/16	12/01/18	643
RTOrd - 0010531-17.2017.5.18.0102	24/04/17	26/01/18	277
RTOrd - 0010593-57.2017.5.18.0102	06/05/17	29/01/18	268
RTOrd - 0010702-08.2016.5.18.0102	24/05/16	18/01/18	604
RTOrd - 0010703-90.2016.5.18.0102	24/05/16	18/01/18	604
RTOrd - 0010736-46.2017.5.18.0102	01/06/17	24/01/18	237
RTOrd - 0010745-42.2016.5.18.0102	02/06/16	25/01/18	602
RTOrd - 0010799-71.2017.5.18.0102	19/06/17	08/01/18	203
RTOrd - 0010812-41.2015.5.18.0102	09/06/15	09/01/18	945
RTOrd - 0010858-59.2017.5.18.0102	04/07/17	31/01/18	211
RTOrd - 0010899-26.2017.5.18.0102	17/07/17	31/01/18	198
RTOrd - 0010953-89.2017.5.18.0102	27/07/17	31/01/18	188
RTOrd - 0010972-95.2017.5.18.0102	02/08/17	30/01/18	181

Legenda:

Ajuiz. Data do Ajuizamento;

Enc. da Instrução: Data da conclusão para proferir sentença;

Prazo: Quantidade de dias decorridos do ajuizamento até o encerramento da instrução.



**PRAZO MÉDIO ENTRE O AJUIZAMENTO E O
ENCERRAMENTO DA INSTRUÇÃO - 2ª VARA DO
TRABALHO DE RIO VERDE**

**2ª VARA DO TRABALHO DE RIO
VERDE**

ORDINÁRIO

Qtd	Prazo Médio
73	342,38

Nr. Processo	Ajuiz.	nc. Instruçã	Prazo
RTOrd - 0010974-65.2017.5.18.0102	02/08/17	25/01/18	176
RTOrd - 0011027-17.2015.5.18.0102	29/07/15	10/01/18	896
RTOrd - 0011076-87.2017.5.18.0102	23/08/17	22/01/18	152
RTOrd - 0011078-57.2017.5.18.0102	23/08/17	24/01/18	154
RTOrd - 0011086-34.2017.5.18.0102	24/08/17	29/01/18	158
RTOrd - 0011097-97.2016.5.18.0102	03/08/16	24/01/18	539
RTOrd - 0011148-11.2016.5.18.0102	14/08/16	11/01/18	515
RTOrd - 0011193-15.2016.5.18.0102	23/08/16	10/01/18	505
RTOrd - 0011217-43.2016.5.18.0102	27/08/16	11/01/18	502
RTOrd - 0011227-53.2017.5.18.0102	27/09/17	22/01/18	117
RTOrd - 0011235-30.2017.5.18.0102	28/09/17	25/01/18	119
RTOrd - 0011239-67.2017.5.18.0102	29/09/17	25/01/18	118
RTOrd - 0011257-88.2017.5.18.0102	03/10/17	31/01/18	120
RTOrd - 0011365-25.2014.5.18.0102	03/08/14	10/01/18	1.256
RTOrd - 0011374-79.2017.5.18.0102	31/10/17	24/01/18	85
RTOrd - 0011411-09.2017.5.18.0102	07/11/17	22/01/18	76
RTOrd - 0011460-50.2017.5.18.0102	10/11/17	30/01/18	81
RTOrd - 0011460-84.2016.5.18.0102	13/10/16	25/01/18	469
RTOrd - 0011537-93.2016.5.18.0102	25/10/16	10/01/18	442
RTOrd - 0011564-13.2015.5.18.0102	22/11/15	25/01/18	795
RTOrd - 0011630-90.2015.5.18.0102	09/12/15	10/01/18	763
RTOrd - 0011672-08.2016.5.18.0102	21/11/16	11/01/18	416
RTOrd - 0011746-62.2016.5.18.0102	07/12/16	09/01/18	398
RTOrd - 0011746-62.2016.5.18.0102	07/12/16	15/01/18	404

Legenda:

Ajuiz. Data do Ajuizamento;

Enc. da Instrução: Data da conclusão para proferir sentença;

Prazo: Quantidade de dias decorridos do ajuizamento até o encerramento da instrução.



**PRAZO MÉDIO ENTRE O AJUIZAMENTO E O
ENCERRAMENTO DA INSTRUÇÃO - 2ª VARA DO
TRABALHO DE RIO VERDE**

**2ª VARA DO TRABALHO DE RIO
VERDE**

ORDINÁRIO

Qtd	Prazo Médio
73	342,38

Nr. Processo	Ajuiz.	nc. Instruçã	Prazo
RTOrd - 0011770-90.2016.5.18.0102	12/12/16	26/01/18	410
RTOrd - 0011776-97.2016.5.18.0102	13/12/16	11/01/18	394
RTOrd - 0011780-37.2016.5.18.0102	14/12/16	25/01/18	407
RTOrd - 0011799-43.2016.5.18.0102	21/12/16	26/01/18	401
RTOrd - 0011807-20.2016.5.18.0102	27/12/16	09/01/18	378

Legenda:
Ajuiz. Data do Ajuizamento;
Enc. da Instrução: Data da conclusão para proferir sentença;
Prazo: Quantidade de dias decorridos do ajuizamento até o encerramento da instrução.



PRAZO MÉDIO ENTRE O AJUIZAMENTO E O ENCERRAMENTO DA INSTRUÇÃO - 2ª VARA DO TRABALHO DE RIO VERDE

Data do encerramento da instrução entre 1/1/2018 e 31/1/2018 23:59:59

DANIEL BRANQUINHO CARDOSO

ORDINÁRIO

Qtd	Prazo Médio
44	371,8

Nr. Processo	Ajuiz.	nc. Instruçã	Prazo
ACP - 0011747-47.2016.5.18.0102	07/12/16	08/01/18	397
ConPag - 0010011-23.2018.5.18.0102	11/01/18	24/01/18	13
ConPag - 0011271-72.2017.5.18.0102	06/10/17	10/01/18	96
ConPag - 0011305-47.2017.5.18.0102	18/10/17	11/01/18	85
ET - 0011556-65.2017.5.18.0102	18/12/17	24/01/18	37
HoTrEx - 0011540-14.2017.5.18.0102	08/12/17	12/01/18	35
HoTrEx - 0011550-58.2017.5.18.0102	14/12/17	12/01/18	29
HoTrEx - 0011554-95.2017.5.18.0102	15/12/17	12/01/18	28
HoTrEx - 0011565-27.2017.5.18.0102	21/12/17	12/01/18	22
RTAlç - 0011224-95.2017.5.18.0103	28/09/17	11/01/18	105
RTOrd - 0010020-53.2016.5.18.0102	08/01/16	18/01/18	741
RTOrd - 0010103-40.2014.5.18.0102	17/01/14	25/01/18	1.469
RTOrd - 0010163-08.2017.5.18.0102	07/02/17	22/01/18	349
RTOrd - 0010174-37.2017.5.18.0102	09/02/17	10/01/18	335
RTOrd - 0010292-13.2017.5.18.0102	06/03/17	25/01/18	325
RTOrd - 0010298-20.2017.5.18.0102	07/03/17	11/01/18	310
RTOrd - 0010302-57.2017.5.18.0102	08/03/17	11/01/18	309
RTOrd - 0010353-68.2017.5.18.0102	16/03/17	11/01/18	301
RTOrd - 0010361-45.2017.5.18.0102	17/03/17	31/01/18	320
RTOrd - 0010427-25.2017.5.18.0102	31/03/17	11/01/18	286
RTOrd - 0010429-92.2017.5.18.0102	03/04/17	30/01/18	302
RTOrd - 0010467-07.2017.5.18.0102	10/04/17	23/01/18	288

Legenda:

Ajuiz. Data do Ajuizamento;

Enc. da Instrução: Data da conclusão para proferir sentença;

Prazo: Quantidade de dias decorridos do ajuizamento até o encerramento da instrução.



**PRAZO MÉDIO ENTRE O AJUIZAMENTO E O
ENCERRAMENTO DA INSTRUÇÃO - 2ª VARA DO
TRABALHO DE RIO VERDE**

DANIEL BRANQUINHO CARDOSO

ORDINÁRIO

Qtd	Prazo Médio
44	371,8

Nr. Processo	Ajuiz.	nc. Instruçã	Prazo
RTOrd - 0010474-33.2016.5.18.0102	09/04/16	12/01/18	643
RTOrd - 0010593-57.2017.5.18.0102	06/05/17	29/01/18	268
RTOrd - 0010745-42.2016.5.18.0102	02/06/16	25/01/18	602
RTOrd - 0010974-65.2017.5.18.0102	02/08/17	25/01/18	176
RTOrd - 0011027-17.2015.5.18.0102	29/07/15	10/01/18	896
RTOrd - 0011086-34.2017.5.18.0102	24/08/17	29/01/18	158
RTOrd - 0011097-97.2016.5.18.0102	03/08/16	24/01/18	539
RTOrd - 0011148-11.2016.5.18.0102	14/08/16	11/01/18	515
RTOrd - 0011193-15.2016.5.18.0102	23/08/16	10/01/18	505
RTOrd - 0011217-43.2016.5.18.0102	27/08/16	11/01/18	502
RTOrd - 0011227-53.2017.5.18.0102	27/09/17	22/01/18	117
RTOrd - 0011239-67.2017.5.18.0102	29/09/17	25/01/18	118
RTOrd - 0011257-88.2017.5.18.0102	03/10/17	31/01/18	120
RTOrd - 0011365-25.2014.5.18.0102	03/08/14	10/01/18	1.256
RTOrd - 0011411-09.2017.5.18.0102	07/11/17	22/01/18	76
RTOrd - 0011460-84.2016.5.18.0102	13/10/16	25/01/18	469
RTOrd - 0011537-93.2016.5.18.0102	25/10/16	10/01/18	442
RTOrd - 0011564-13.2015.5.18.0102	22/11/15	25/01/18	795
RTOrd - 0011630-90.2015.5.18.0102	09/12/15	10/01/18	763
RTOrd - 0011672-08.2016.5.18.0102	21/11/16	11/01/18	416
RTOrd - 0011776-97.2016.5.18.0102	13/12/16	11/01/18	394
RTOrd - 0011780-37.2016.5.18.0102	14/12/16	25/01/18	407

Legenda:

Ajuiz. Data do Ajuizamento;

Enc. da Instrução: Data da conclusão para proferir sentença;

Prazo: Quantidade de dias decorridos do ajuizamento até o encerramento da instrução.

MARCELA CARDOSO SCHÜTZ DE



**PRAZO MÉDIO ENTRE O AJUIZAMENTO E O
ENCERRAMENTO DA INSTRUÇÃO - 2ª VARA DO
TRABALHO DE RIO VERDE**

ARAÚJO

ORDINÁRIO

Qtd	Prazo Médio
29	299,23

Nr. Processo	Ajuiz.	nc. Instruã	Prazo
HoTrEx - 0010028-59.2018.5.18.0102	22/01/18	29/01/18	7
RTOrd - 0010008-68.2018.5.18.0102	10/01/18	19/01/18	9
RTOrd - 0010104-20.2017.5.18.0102	27/01/17	24/01/18	362
RTOrd - 0010115-49.2017.5.18.0102	31/01/17	22/01/18	356
RTOrd - 0010124-11.2017.5.18.0102	01/02/17	29/01/18	362
RTOrd - 0010193-43.2017.5.18.0102	13/02/17	22/01/18	343
RTOrd - 0010203-87.2017.5.18.0102	14/02/17	29/01/18	349
RTOrd - 0010237-62.2017.5.18.0102	21/02/17	26/01/18	339
RTOrd - 0010317-26.2017.5.18.0102	10/03/17	31/01/18	327
RTOrd - 0010378-81.2017.5.18.0102	22/03/17	09/01/18	293
RTOrd - 0010531-17.2017.5.18.0102	24/04/17	26/01/18	277
RTOrd - 0010702-08.2016.5.18.0102	24/05/16	18/01/18	604
RTOrd - 0010703-90.2016.5.18.0102	24/05/16	18/01/18	604
RTOrd - 0010736-46.2017.5.18.0102	01/06/17	24/01/18	237
RTOrd - 0010799-71.2017.5.18.0102	19/06/17	08/01/18	203
RTOrd - 0010812-41.2015.5.18.0102	09/06/15	09/01/18	945
RTOrd - 0010858-59.2017.5.18.0102	04/07/17	31/01/18	211
RTOrd - 0010899-26.2017.5.18.0102	17/07/17	31/01/18	198
RTOrd - 0010953-89.2017.5.18.0102	27/07/17	31/01/18	188
RTOrd - 0010972-95.2017.5.18.0102	02/08/17	30/01/18	181
RTOrd - 0011076-87.2017.5.18.0102	23/08/17	22/01/18	152
RTOrd - 0011078-57.2017.5.18.0102	23/08/17	24/01/18	154
RTOrd - 0011235-30.2017.5.18.0102	28/09/17	25/01/18	119
RTOrd - 0011374-79.2017.5.18.0102	31/10/17	24/01/18	85

Legenda:

Ajuiz. Data do Ajuizamento;

Enc. da Instrução: Data da conclusão para proferir sentença;

Prazo: Quantidade de dias decorridos do ajuizamento até o encerramento da instrução.



**PRAZO MÉDIO ENTRE O AJUIZAMENTO E O
ENCERRAMENTO DA INSTRUÇÃO - 2ª VARA DO
TRABALHO DE RIO VERDE**

ORDINÁRIO

Qtd	Prazo Médio
29	299,23

Nr. Processo	Ajuiz.	nc. Instruçã	Prazo
RTOOrd - 0011460-50.2017.5.18.0102	10/11/17	30/01/18	81
RTOOrd - 0011746-62.2016.5.18.0102	07/12/16	09/01/18	398
RTOOrd - 0011746-62.2016.5.18.0102	07/12/16	15/01/18	404
RTOOrd - 0011770-90.2016.5.18.0102	12/12/16	26/01/18	410
RTOOrd - 0011799-43.2016.5.18.0102	21/12/16	26/01/18	401
RTOOrd - 0011807-20.2016.5.18.0102	27/12/16	09/01/18	378

Legenda:

Ajuiz. Data do Ajuizamento;

Enc. da Instrução: Data da conclusão para proferir sentença;

Prazo: Quantidade de dias decorridos do ajuizamento até o encerramento da instrução.