

## Conceituação

Tema	Prazos Processuais
<b>Relatórios</b>	Evolução Histórica Comparativo por VT Comparativo por Grupo Por Grupo Por VT Por Processo Por Magistrado
<b>Resumo</b>	Apresenta o prazo médio desde o ajuizamento da ação até o encerramento da instrução.
<b>Descrição</b>	<p>O prazo médio é obtido calculando-se a quantidade de dias decorridos desde o ajuizamento até o encerramento da instrução.  Os dados são extraídos baseando-se nos itens do e-Gestão:</p> <p>267 e 90267 - Do ajuizamento da ação até o encerramento da instrução na fase de conhecimento – rito sumaríssimo;</p> <p>268 e 90268 – Do ajuizamento da ação até o encerramento da instrução na fase de conhecimento – exceto rito sumaríssimo (ordinário)</p>
<b>Origem da informação</b>	e-Gestão
<b>Crítérios e transformações</b>	Coletado do e-Gestão, consolidado, otimizado e classificado para análise.
<b>Análises possíveis</b>	Prazo médio entre o ajuizamento da ação e o encerramento da instrução, detalhado de forma Geral, Por grupo, por VT, Por Processo e Por Magistrado.



## EVOLUÇÃO HISTÓRICA DOS PRAZOS PROCESSUAIS ENTRE O AJUIZAMENTO E O ENCERRAMENTO DA INSTRUÇÃO - VARA DO TRABALHO DE CATALÃO

Data do encerramento da instrução entre 1/1/2018 e 31/1/2018 23:59:59

Rito	Qtd	Prazo Médio
ORDINÁRIO	66	249,32
SUMARÍSSIMO	56	87,16
<b>Total/Média</b>	<b>122</b>	<b>174,89</b>

Percentual de Processos por Rito

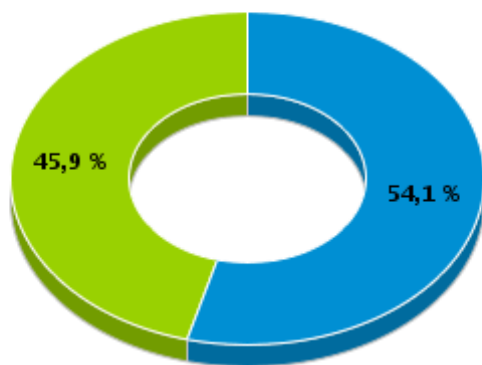

Rito

■ ORDINÁRIO ■ SUMARÍSSIMO

Prazo Médio por Rito

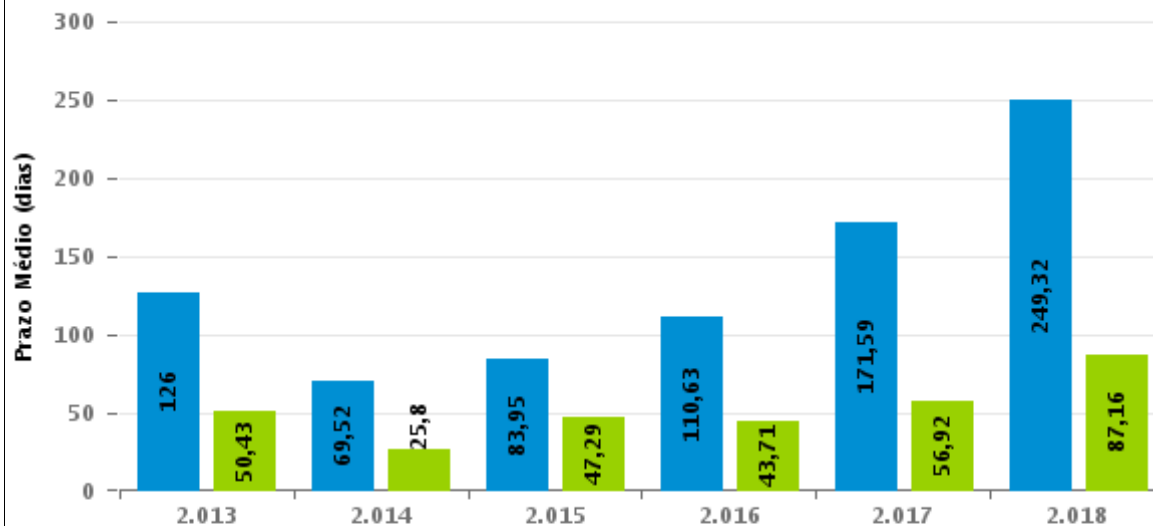

Para este exercício foram computados os processos até o mês de Janeiro/2.018

Rito

■ ORDINÁRIO ■ SUMARÍSSIMO

## COMPARATIVO DO PRAZO MÉDIO ENTRE O AJUIZAMENTO E O ENCERRAMENTO DA INSTRUÇÃO - VARA DO TRABALHO DE CATALÃO

Data do encerramento da instrução entre 1/1/2018 e 31/1/2018 23:59:59

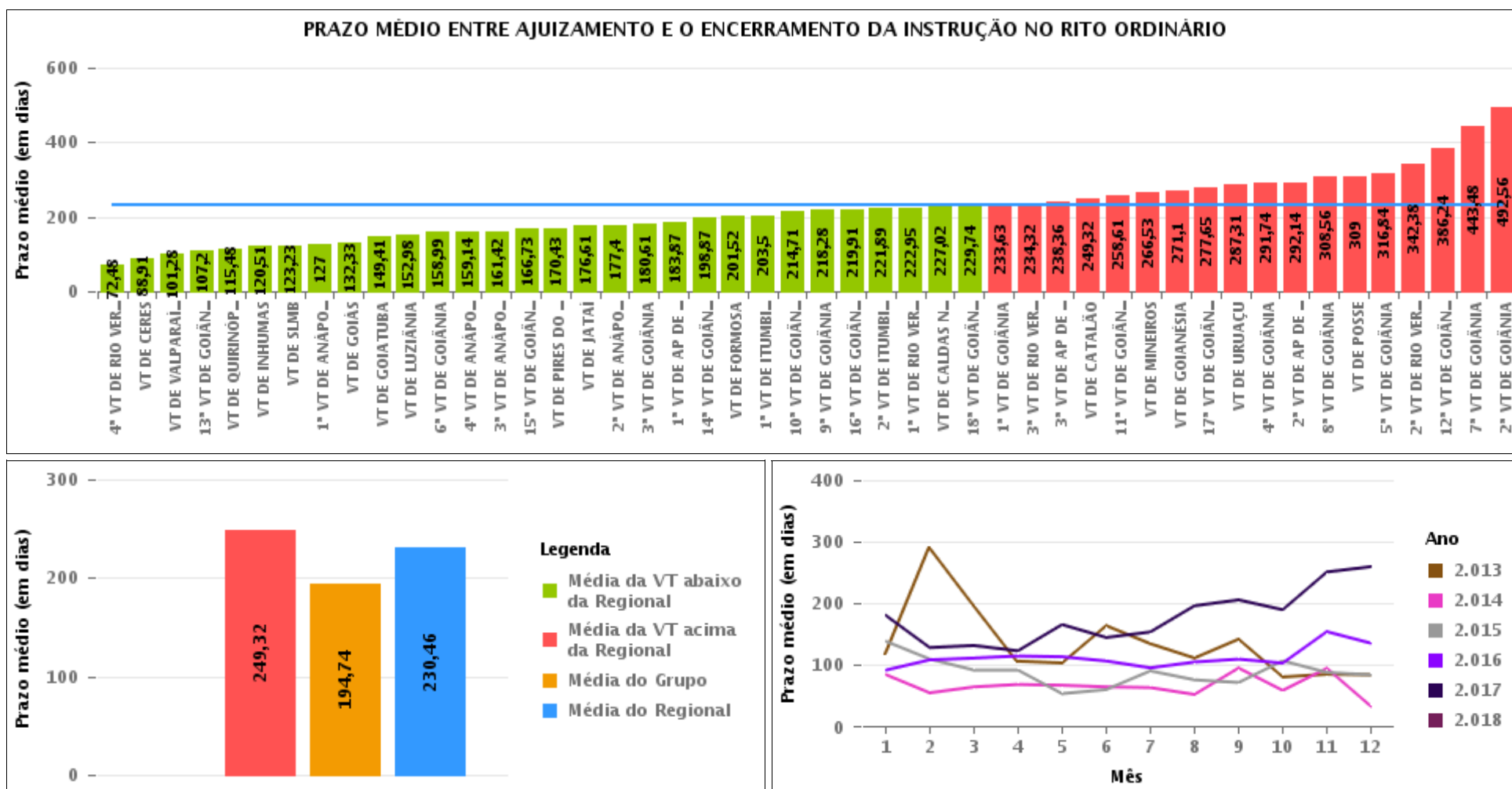



## COMPARATIVO DO PRAZO MÉDIO ENTRE O AJUIZAMENTO E O ENCERRAMENTO DA INSTRUÇÃO ENTRE AS VARAS DO GRUPO

Data do encerramento da instrução entre 1/1/2018 e 31/1/2018 23:59:59

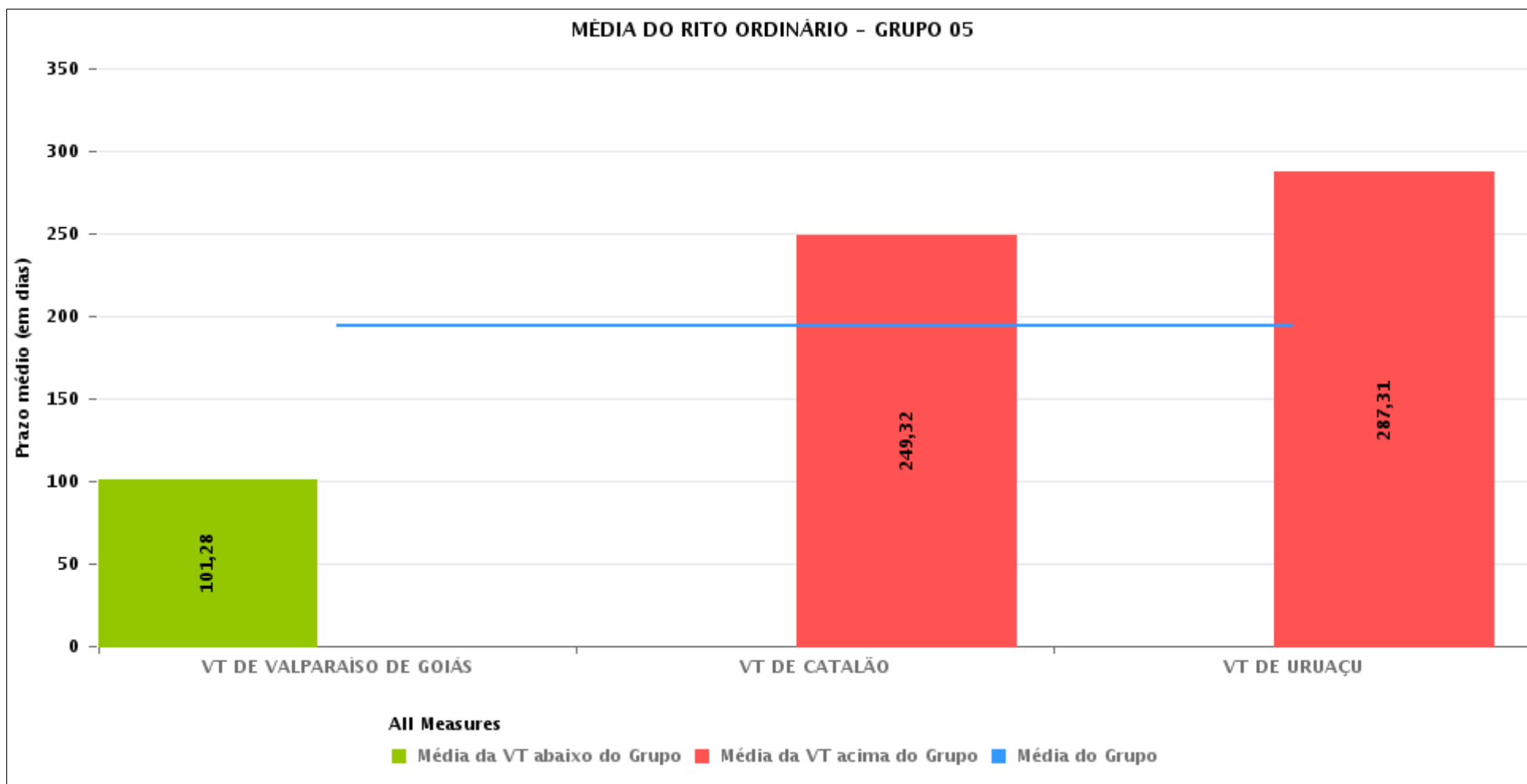



## PRAZO MÉDIO ENTRE O AJUIZAMENTO E O ENCERRAMENTO DA INSTRUÇÃO POR GRUPO

Data do encerramento da instrução entre 1/1/2018 e 31/1/2018 23:59:59

Rito	Grupo	Qtd. Processos	Prazo Médio (dias)	Ranking
ORDINÁRIO	GRUPO 05	220	194,74	1°
	GRUPO 02	29	201,52	2°
	GRUPO 03	966	201,77	3°
	GRUPO 01	13	234,38	4°
	GRUPO 04	1.399	256,44	5°

Legenda:	# Grupo 03 – De 1501 a 2000	# Grupo 04 – De 2001 a 2500	# Grupo 05 – Maior que 2500
# Grupo 01 – Até 1000 VT de Posse VT de Pires do Rio	VT de Ceres 1ª VT de Anápolis 2ª VT de Anápolis 3ª VT de Anápolis 4ª VT de Anápolis 1ª VT de Aparecida de Goiânia 2ª VT de Aparecida de Goiânia 3ª VT de Aparecida de Goiânia VT de Caldas Novas 1ª VT de Itumbiara 2ª VT de Itumbiara VT de Goiás VT de Jataí VT de Mineiros VT de Quirinópolis 1ª VT de Rio Verde 2ª VT de Rio Verde 3ª VT de Rio Verde 4ª VT de Rio Verde VT de São Luis de Montes Belos	VT de Goiatuba VT de Goianésia 1ª VT de Goiânia 2ª VT de Goiânia 3ª VT de Goiânia 4ª VT de Goiânia 5ª VT de Goiânia 6ª VT de Goiânia 7ª VT de Goiânia 8ª VT de Goiânia 9ª VT de Goiânia 10ª VT de Goiânia 11ª VT de Goiânia 12ª VT de Goiânia 13ª VT de Goiânia 14ª VT de Goiânia 15ª VT de Goiânia 16ª VT de Goiânia 17ª VT de Goiânia 18ª VT de Goiânia VT de Inhumas VT de Luziânia	VT de Catalão VT de Uruaçu VT de Valparaíso de Goiás



## PRAZO MÉDIO ENTRE O AJUIZAMENTO E O ENCERRAMENTO DA INSTRUÇÃO DE TODAS AS VARAS DO TRABALHO

Data do encerramento da instrução entre 1/1/2018 e 31/1/2018 23:59:59

### ORDINÁRIO

Qtd. Processos	Prazo Médio (dias)
2.627	230,46

Vara do Trabalho	Qtd Processos	Prazo Médio	Ranking
4ª VARA DO TRABALHO DE RIO VERDE	40	72,48	1º
VARA DO TRABALHO DE CERES	33	88,91	2º
VARA DO TRABALHO DE VALPARAÍSO DE GOIÁS	96	101,28	3º
13ª VARA DO TRABALHO DE GOIÂNIA	44	107,2	4º
VARA DO TRABALHO DE QUIRINÓPOLIS	44	115,48	5º
VARA DO TRABALHO DE INHUMAS	74	120,51	6º
VARA DO TRABALHO DE SÃO LUIS DE MONTES BELOS	43	123,23	7º
1ª VARA DO TRABALHO DE ANÁPOLIS	18	127	8º
VARA DO TRABALHO DE GOIÁS	45	132,33	9º
VARA DO TRABALHO DE GOIATUBA	37	149,41	10º
VARA DO TRABALHO DE LUZIÂNIA	50	152,98	11º
6ª VARA DO TRABALHO DE GOIÂNIA	71	158,99	12º
4ª VARA DO TRABALHO DE ANÁPOLIS	50	159,14	13º
3ª VARA DO TRABALHO DE ANÁPOLIS	45	161,42	14º
15ª VARA DO TRABALHO DE GOIÂNIA	56	166,73	15º
VARA DO TRABALHO DE PIRES DO RIO	7	170,43	16º
VARA DO TRABALHO DE JATAÍ	74	176,61	17º
2ª VARA DO TRABALHO DE ANÁPOLIS	10	177,4	18º
3ª VARA DO TRABALHO DE GOIÂNIA	64	180,61	19º
1ª VARA DO TRABALHO DE APARECIDA DE GOIÂNIA	63	183,87	20º
14ª VARA DO TRABALHO DE GOIÂNIA	67	198,87	21º
VARA DO TRABALHO DE FORMOSA	29	201,52	22º
1ª VARA DO TRABALHO DE ITUMBIARA	30	203,5	23º
10ª VARA DO TRABALHO DE GOIÂNIA	68	214,71	24º
9ª VARA DO TRABALHO DE GOIÂNIA	47	218,28	25º
16ª VARA DO TRABALHO DE GOIÂNIA	77	219,91	26º



## PRAZO MÉDIO ENTRE O AJUIZAMENTO E O ENCERRAMENTO DA INSTRUÇÃO DE TODAS AS VARAS DO TRABALHO

### ORDINÁRIO

Qtd. Processos	Prazo Médio (dias)
2.627	230,46

Vara do Trabalho	Qtd Processos	Prazo Médio	Ranking
2ª VARA DO TRABALHO DE ITUMBIARA	45	221,89	27º
1ª VARA DO TRABALHO DE RIO VERDE	63	222,95	28º
VARA DO TRABALHO DE CALDAS NOVAS	57	227,02	29º
18ª VARA DO TRABALHO DE GOIÂNIA	62	229,74	30º
1ª VARA DO TRABALHO DE GOIÂNIA	62	233,63	31º
3ª VARA DO TRABALHO DE RIO VERDE	37	234,32	32º
3ª VARA DO TRABALHO DE APARECIDA DE GOIÂNIA	55	238,36	33º
VARA DO TRABALHO DE CATALÃO	66	249,32	34º
11ª VARA DO TRABALHO DE GOIÂNIA	66	258,61	35º
VARA DO TRABALHO DE MINEIROS	89	266,53	36º
VARA DO TRABALHO DE GOIANÉSIA	21	271,1	37º
17ª VARA DO TRABALHO DE GOIÂNIA	71	277,65	38º
VARA DO TRABALHO DE URUAÇU	58	287,31	39º
4ª VARA DO TRABALHO DE GOIÂNIA	57	291,74	40º
2ª VARA DO TRABALHO DE APARECIDA DE GOIÂNIA	51	292,14	41º
8ª VARA DO TRABALHO DE GOIÂNIA	95	308,56	42º
VARA DO TRABALHO DE POSSE	6	309	43º
5ª VARA DO TRABALHO DE GOIÂNIA	57	316,84	44º
2ª VARA DO TRABALHO DE RIO VERDE	74	342,38	45º
12ª VARA DO TRABALHO DE GOIÂNIA	97	386,24	46º
7ª VARA DO TRABALHO DE GOIÂNIA	99	443,48	47º
2ª VARA DO TRABALHO DE GOIÂNIA	57	492,56	48º



## PRAZO MÉDIO ENTRE O AJUIZAMENTO E O ENCERRAMENTO DA INSTRUÇÃO - VARA DO TRABALHO DE CATALÃO

Data do encerramento da instrução entre 1/1/2018 e 31/1/2018 23:59:59

### VARA DO TRABALHO DE CATALÃO

#### ORDINÁRIO

Qtd	Prazo Médio
65	249,32

Nr. Processo	Ajuiz.	nc. Instruçã	Prazo
AlvJud - 0012624-30.2017.5.18.0141	11/12/17	10/01/18	30
ConPag - 0012133-23.2017.5.18.0141	29/09/17	11/01/18	104
ConPag - 0012400-92.2017.5.18.0141	07/11/17	22/01/18	76
RTAlç - 0012139-30.2017.5.18.0141	02/10/17	15/01/18	105
RTAlç - 0012352-36.2017.5.18.0141	31/10/17	30/01/18	91
RTOrd - 0001847-54.2015.5.18.0141	17/09/15	08/01/18	844
RTOrd - 0010107-86.2016.5.18.0141	19/01/16	26/01/18	738
RTOrd - 0010146-20.2015.5.18.0141	29/10/15	31/01/18	825
RTOrd - 0010226-13.2017.5.18.0141	03/02/17	31/01/18	362
RTOrd - 0010234-87.2017.5.18.0141	03/02/17	11/01/18	342
RTOrd - 0010283-65.2016.5.18.0141	05/02/16	25/01/18	720
RTOrd - 0010324-95.2017.5.18.0141	15/02/17	30/01/18	349
RTOrd - 0010354-33.2017.5.18.0141	20/02/17	30/01/18	344
RTOrd - 0010675-68.2017.5.18.0141	23/03/17	24/01/18	307
RTOrd - 0010675-68.2017.5.18.0141	23/03/17	25/01/18	308
RTOrd - 0010726-79.2017.5.18.0141	29/03/17	26/01/18	303
RTOrd - 0010735-41.2017.5.18.0141	30/03/17	25/01/18	301
RTOrd - 0010880-97.2017.5.18.0141	12/04/17	09/01/18	272
RTOrd - 0010984-89.2017.5.18.0141	24/04/17	23/01/18	274
RTOrd - 0011009-05.2017.5.18.0141	27/04/17	23/01/18	271
RTOrd - 0011012-57.2017.5.18.0141	27/04/17	23/01/18	271
RTOrd - 0011013-42.2017.5.18.0141	27/04/17	23/01/18	271

**Legenda:**

**Ajuiz.** Data do Ajuizamento;

**Enc. da Instrução:** Data da conclusão para proferir sentença;

**Prazo:** Quantidade de dias decorridos do ajuizamento até o encerramento da instrução.





## PRAZO MÉDIO ENTRE O AJUIZAMENTO E O ENCERRAMENTO DA INSTRUÇÃO - VARA DO TRABALHO DE CATALÃO

### VARA DO TRABALHO DE CATALÃO

#### ORDINÁRIO

Qtd	Prazo Médio
65	249,32

Nr. Processo	Ajuiz.	nc. Instruçã	Prazo
RTOrd - 0011125-11.2017.5.18.0141	10/05/17	26/01/18	261
RTOrd - 0011136-40.2017.5.18.0141	11/05/17	26/01/18	260
RTOrd - 0011137-25.2017.5.18.0141	11/05/17	26/01/18	260
RTOrd - 0011144-17.2017.5.18.0141	12/05/17	26/01/18	259
RTOrd - 0011264-60.2017.5.18.0141	27/05/17	24/01/18	242
RTOrd - 0011286-21.2017.5.18.0141	31/05/17	31/01/18	245
RTOrd - 0011291-43.2017.5.18.0141	01/06/17	31/01/18	244
RTOrd - 0011321-78.2017.5.18.0141	07/06/17	25/01/18	232
RTOrd - 0011333-92.2017.5.18.0141	07/06/17	30/01/18	237
RTOrd - 0011384-06.2017.5.18.0141	19/06/17	30/01/18	225
RTOrd - 0011425-70.2017.5.18.0141	23/06/17	31/01/18	222
RTOrd - 0011457-75.2017.5.18.0141	29/06/17	24/01/18	209
RTOrd - 0011490-65.2017.5.18.0141	04/07/17	31/01/18	211
RTOrd - 0011563-71.2016.5.18.0141	26/06/16	31/01/18	584
RTOrd - 0011732-24.2017.5.18.0141	26/07/17	23/01/18	181
RTOrd - 0011786-87.2017.5.18.0141	03/08/17	31/01/18	181
RTOrd - 0011878-65.2017.5.18.0141	17/08/17	18/01/18	154
RTOrd - 0011889-31.2016.5.18.0141	28/07/16	24/01/18	545
RTOrd - 0011896-86.2017.5.18.0141	21/08/17	25/01/18	157
RTOrd - 0011968-73.2017.5.18.0141	04/09/17	09/01/18	127
RTOrd - 0011998-11.2017.5.18.0141	11/09/17	26/01/18	137
RTOrd - 0012025-91.2017.5.18.0141	13/09/17	23/01/18	132
RTOrd - 0012136-75.2017.5.18.0141	01/10/17	24/01/18	115
RTOrd - 0012172-20.2017.5.18.0141	05/10/17	24/01/18	111
RTOrd - 0012230-23.2017.5.18.0141	18/10/17	23/01/18	97
<b>Legenda:</b> Ajuiz. Data do Ajuizamento; Enc. da Instrução: Data da conclusão para proferir sentença; Prazo: Quantidade de dias decorridos do ajuizamento até o encerramento da instrução.			



## PRAZO MÉDIO ENTRE O AJUIZAMENTO E O ENCERRAMENTO DA INSTRUÇÃO - VARA DO TRABALHO DE CATALÃO

### VARA DO TRABALHO DE CATALÃO

#### ORDINÁRIO

		Qtd	Prazo Médio
		65	249,32
Nr. Processo	Ajuiz.	nc. Instruçã	Prazo
RTOrd - 0012232-90.2017.5.18.0141	18/10/17	30/01/18	104
RTOrd - 0012270-39.2016.5.18.0141	19/09/16	31/01/18	499
RTOrd - 0012293-48.2017.5.18.0141	26/10/17	23/01/18	89
RTOrd - 0012410-39.2017.5.18.0141	07/11/17	31/01/18	85
RTOrd - 0012453-73.2017.5.18.0141	09/11/17	24/01/18	76
RTOrd - 0012480-56.2017.5.18.0141	10/11/17	26/01/18	77
RTOrd - 0012484-93.2017.5.18.0141	10/11/17	26/01/18	77
RTOrd - 0012492-70.2017.5.18.0141	10/11/17	25/01/18	76
RTOrd - 0012503-02.2017.5.18.0141	10/11/17	30/01/18	81
RTOrd - 0012508-24.2017.5.18.0141	10/11/17	25/01/18	76
RTOrd - 0012524-75.2017.5.18.0141	10/11/17	25/01/18	76
RTOrd - 0012537-74.2017.5.18.0141	10/11/17	26/01/18	77
RTOrd - 0012577-56.2017.5.18.0141	28/11/17	30/01/18	63
RTOrd - 0012594-92.2017.5.18.0141	05/12/17	24/01/18	50
RTOrd - 0012632-07.2017.5.18.0141	13/12/17	31/01/18	49
RTOrd - 0012712-05.2016.5.18.0141	08/11/16	31/01/18	449
RTOrd - 0012729-41.2016.5.18.0141	09/11/16	18/01/18	435
RTOrd - 0012760-61.2016.5.18.0141	17/11/16	31/01/18	440
RTOrd - 0012768-38.2016.5.18.0141	17/11/16	31/01/18	440
<b>Legenda:</b> Ajuiz. Data do Ajuizamento; Enc. da Instrução: Data da conclusão para proferir sentença; Prazo: Quantidade de dias decorridos do ajuizamento até o encerramento da instrução.			



## PRAZO MÉDIO ENTRE O AJUIZAMENTO E O ENCERRAMENTO DA INSTRUÇÃO - VARA DO TRABALHO DE CATALÃO

Data do encerramento da instrução entre 1/1/2018 e 31/1/2018 23:59:59

### ARMANDO BENEDITO BIANKI

#### ORDINÁRIO

Qtd	Prazo Médio
28	263,5

Nr. Processo	Ajuiz.	nc. Instruçã	Prazo
AlvJud - 0012624-30.2017.5.18.0141	11/12/17	10/01/18	30
ConPag - 0012133-23.2017.5.18.0141	29/09/17	11/01/18	104
RTAlç - 0012352-36.2017.5.18.0141	31/10/17	30/01/18	91
RTOrd - 0010146-20.2015.5.18.0141	29/10/15	31/01/18	825
RTOrd - 0010226-13.2017.5.18.0141	03/02/17	31/01/18	362
RTOrd - 0010234-87.2017.5.18.0141	03/02/17	11/01/18	342
RTOrd - 0010324-95.2017.5.18.0141	15/02/17	30/01/18	349
RTOrd - 0010354-33.2017.5.18.0141	20/02/17	30/01/18	344
RTOrd - 0010675-68.2017.5.18.0141	23/03/17	25/01/18	308
RTOrd - 0011286-21.2017.5.18.0141	31/05/17	31/01/18	245
RTOrd - 0011291-43.2017.5.18.0141	01/06/17	31/01/18	244
RTOrd - 0011333-92.2017.5.18.0141	07/06/17	30/01/18	237
RTOrd - 0011384-06.2017.5.18.0141	19/06/17	30/01/18	225
RTOrd - 0011425-70.2017.5.18.0141	23/06/17	31/01/18	222
RTOrd - 0011490-65.2017.5.18.0141	04/07/17	31/01/18	211
RTOrd - 0011563-71.2016.5.18.0141	26/06/16	31/01/18	584
RTOrd - 0011786-87.2017.5.18.0141	03/08/17	31/01/18	181
RTOrd - 0011968-73.2017.5.18.0141	04/09/17	09/01/18	127
RTOrd - 0011998-11.2017.5.18.0141	11/09/17	26/01/18	137
RTOrd - 0012232-90.2017.5.18.0141	18/10/17	30/01/18	104
RTOrd - 0012270-39.2016.5.18.0141	19/09/16	31/01/18	499
RTOrd - 0012410-39.2017.5.18.0141	07/11/17	31/01/18	85

**Legenda:**

Ajuiz. Data do Ajuizamento;

Enc. da Instrução: Data da conclusão para proferir sentença;

Prazo: Quantidade de dias decorridos do ajuizamento até o encerramento da instrução.



## PRAZO MÉDIO ENTRE O AJUIZAMENTO E O ENCERRAMENTO DA INSTRUÇÃO - VARA DO TRABALHO DE CATALÃO

### ARMANDO BENEDITO BIANKI

#### ORDINÁRIO

Qtd	Prazo Médio
28	263,5

Nr. Processo	Ajuiz.	nc. Instruçã	Prazo
RTOrd - 0012503-02.2017.5.18.0141	10/11/17	30/01/18	81
RTOrd - 0012577-56.2017.5.18.0141	28/11/17	30/01/18	63
RTOrd - 0012632-07.2017.5.18.0141	13/12/17	31/01/18	49
RTOrd - 0012712-05.2016.5.18.0141	08/11/16	31/01/18	449
RTOrd - 0012760-61.2016.5.18.0141	17/11/16	31/01/18	440
RTOrd - 0012768-38.2016.5.18.0141	17/11/16	31/01/18	440
<b>Legenda:</b> Ajuiz. Data do Ajuizamento; Enc. da Instrução: Data da conclusão para proferir sentença; Prazo: Quantidade de dias decorridos do ajuizamento até o encerramento da instrução.			

### RAFAEL TANNER FABRI

#### ORDINÁRIO

Qtd	Prazo Médio
37	222,51

Nr. Processo	Ajuiz.	nc. Instruçã	Prazo
ConPag - 0012400-92.2017.5.18.0141	07/11/17	22/01/18	76
RTAlç - 0012139-30.2017.5.18.0141	02/10/17	15/01/18	105
RTOrd - 0010107-86.2016.5.18.0141	19/01/16	26/01/18	738
RTOrd - 0010283-65.2016.5.18.0141	05/02/16	25/01/18	720
RTOrd - 0010675-68.2017.5.18.0141	23/03/17	24/01/18	307
RTOrd - 0010726-79.2017.5.18.0141	29/03/17	26/01/18	303
RTOrd - 0010735-41.2017.5.18.0141	30/03/17	25/01/18	301
RTOrd - 0010880-97.2017.5.18.0141	12/04/17	09/01/18	272
<b>Legenda:</b> Ajuiz. Data do Ajuizamento; Enc. da Instrução: Data da conclusão para proferir sentença; Prazo: Quantidade de dias decorridos do ajuizamento até o encerramento da instrução.			



## PRAZO MÉDIO ENTRE O AJUIZAMENTO E O ENCERRAMENTO DA INSTRUÇÃO - VARA DO TRABALHO DE CATALÃO

**RAFAEL TANNER FABRI**

**ORDINÁRIO**

Qtd	Prazo Médio
37	222,51

Nr. Processo	Ajuiz.	nc. Instruçã	Prazo
RTOrd - 0010984-89.2017.5.18.0141	24/04/17	23/01/18	274
RTOrd - 0011009-05.2017.5.18.0141	27/04/17	23/01/18	271
RTOrd - 0011012-57.2017.5.18.0141	27/04/17	23/01/18	271
RTOrd - 0011013-42.2017.5.18.0141	27/04/17	23/01/18	271
RTOrd - 0011125-11.2017.5.18.0141	10/05/17	26/01/18	261
RTOrd - 0011136-40.2017.5.18.0141	11/05/17	26/01/18	260
RTOrd - 0011137-25.2017.5.18.0141	11/05/17	26/01/18	260
RTOrd - 0011144-17.2017.5.18.0141	12/05/17	26/01/18	259
RTOrd - 0011264-60.2017.5.18.0141	27/05/17	24/01/18	242
RTOrd - 0011321-78.2017.5.18.0141	07/06/17	25/01/18	232
RTOrd - 0011457-75.2017.5.18.0141	29/06/17	24/01/18	209
RTOrd - 0011732-24.2017.5.18.0141	26/07/17	23/01/18	181
RTOrd - 0011878-65.2017.5.18.0141	17/08/17	18/01/18	154
RTOrd - 0011889-31.2016.5.18.0141	28/07/16	24/01/18	545
RTOrd - 0011896-86.2017.5.18.0141	21/08/17	25/01/18	157
RTOrd - 0012025-91.2017.5.18.0141	13/09/17	23/01/18	132
RTOrd - 0012136-75.2017.5.18.0141	01/10/17	24/01/18	115
RTOrd - 0012172-20.2017.5.18.0141	05/10/17	24/01/18	111
RTOrd - 0012230-23.2017.5.18.0141	18/10/17	23/01/18	97
RTOrd - 0012293-48.2017.5.18.0141	26/10/17	23/01/18	89
RTOrd - 0012453-73.2017.5.18.0141	09/11/17	24/01/18	76
RTOrd - 0012480-56.2017.5.18.0141	10/11/17	26/01/18	77
RTOrd - 0012484-93.2017.5.18.0141	10/11/17	26/01/18	77
RTOrd - 0012492-70.2017.5.18.0141	10/11/17	25/01/18	76
RTOrd - 0012508-24.2017.5.18.0141	10/11/17	25/01/18	76
<b>Legenda:</b> Ajuiz. Data do Ajuizamento; Enc. da Instrução: Data da conclusão para proferir sentença; Prazo: Quantidade de dias decorridos do ajuizamento até o encerramento da instrução.			



## PRAZO MÉDIO ENTRE O AJUIZAMENTO E O ENCERRAMENTO DA INSTRUÇÃO - VARA DO TRABALHO DE CATALÃO

**RAFAEL TANNER FABRI**

**ORDINÁRIO**

Qtd	Prazo Médio
37	222,51

Nr. Processo	Ajuiz.	nc. Instruçã	Prazo
RTOrd - 0012524-75.2017.5.18.0141	10/11/17	25/01/18	76
RTOrd - 0012537-74.2017.5.18.0141	10/11/17	26/01/18	77
RTOrd - 0012594-92.2017.5.18.0141	05/12/17	24/01/18	50
RTOrd - 0012729-41.2016.5.18.0141	09/11/16	18/01/18	435

**Legenda:**

Ajuiz. Data do Ajuizamento;

Enc. da Instrução: Data da conclusão para proferir sentença;

Prazo: Quantidade de dias decorridos do ajuizamento até o encerramento da instrução.

**Sem magistrado**

**ORDINÁRIO**

Qtd	Prazo Médio
1	844

Nr. Processo	Ajuiz.	nc. Instruçã	Prazo
RTOrd - 0001847-54.2015.5.18.0141	17/09/15	08/01/18	844

**Legenda:**  
Ajuiz. Data do Ajuizamento;  
Enc. da Instrução: Data da conclusão para proferir sentença;  
Prazo: Quantidade de dias decorridos do ajuizamento até o encerramento da instrução.