Conceituação

Tema	Prazos Processuais
Relatórios	Evolução Histórica Comparativo por VT Comparativo por Grupo Por Grupo Por VT Por Processo Por Magistrado
Resumo	Apresenta o prazo médio desde o ajuizamento da ação até o encerramento da instrução.
Descrição	O prazo médio é obtido calculando-se a quantidade de dias decorridos desde o ajuizamento até o encerramento da instrução. Os dados são extraídos baseando-se nos itens do e-Gestão: 267 e 90267 - Do ajuizamento da ação até o encerramento da instrução na fase de conhecimento – rito sumaríssimo; 268 e 90268 – Do ajuizamento da ação até o encerramento da instrução na fase de conhecimento – exceto rito sumaríssimo (ordinário)
Origem da informação	e-Gestão
Critérios e transformações	Coletado do e-Gestão, consolidado, otimizado e classificado para análise.
Análises possíveis	Prazo médio entre o ajuizamento da ação e o encerramento da instrução, detalhado de forma Geral, Por grupo, por VT, Por Processo e Por Magistrado.

EVOLUÇÃO HISTÓRICA DOS PRAZOS PROCESSUAIS ENTRE O AJUIZAMENTO E O ENCERRAMENTO DA INSTRUÇÃO - VARA DO TRABALHO DE VALPARAÍSO DE GOIÁS

Data do encerramento da instrução entre 1/1/2018 e 31/1/2018 23:59:59

Rito	Qtd	Prazo Médio
ORDINÁRIO	96	101,28
SUMARÍSSIMO	89	52,72
Total/Média	**185**	**77,92**

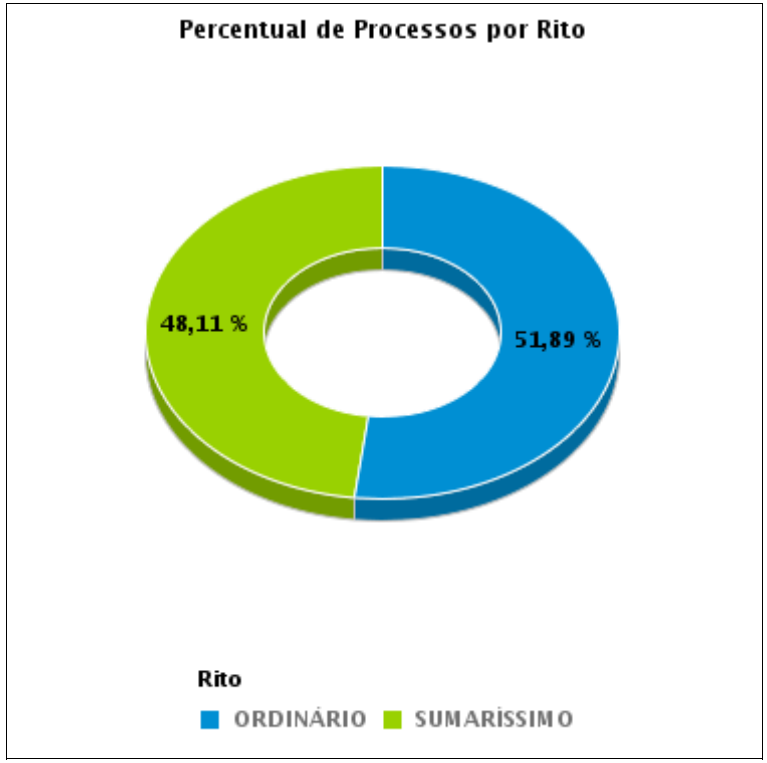

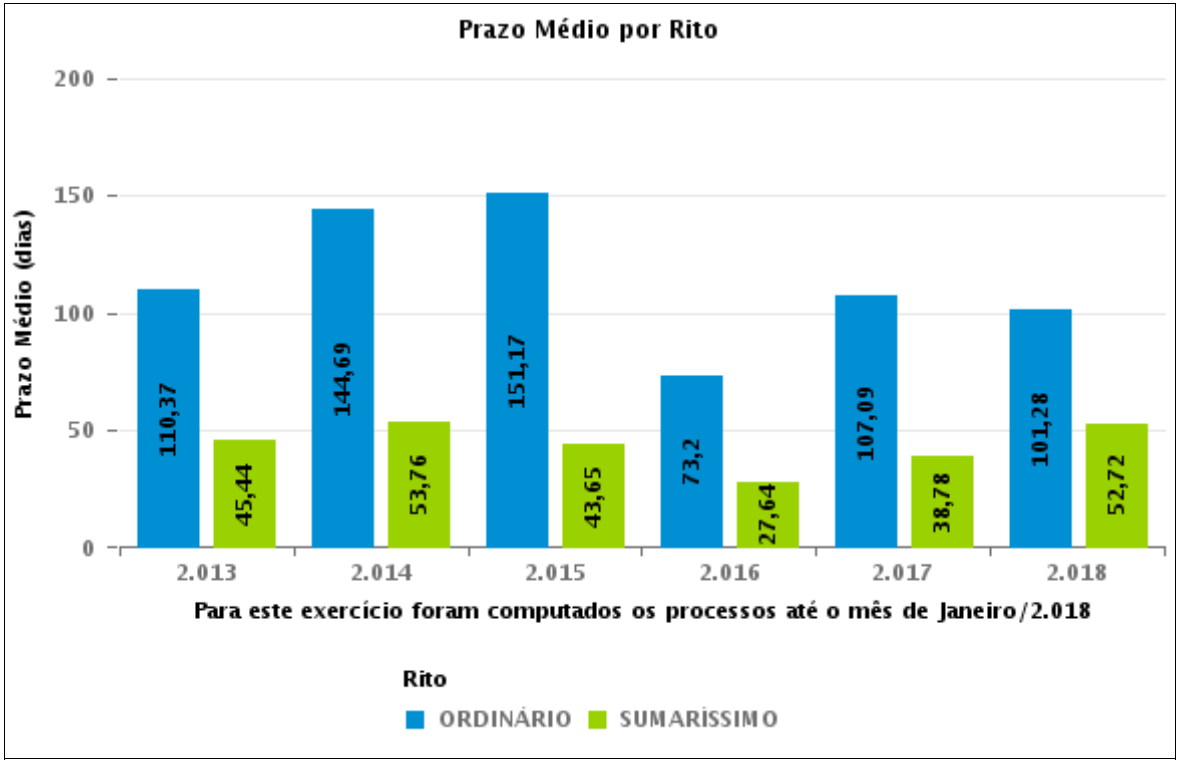

COMPARATIVO DO PRAZO MÉDIO ENTRE O AJUIZAMENTO E O ENCERRAMENTO DA INSTRUÇÃO - VARA DO TRABALHO DE VALPARAÍSO DE GOIÁS

Data do encerramento da instrução entre 1/1/2018 e 31/1/2018 23:59:59

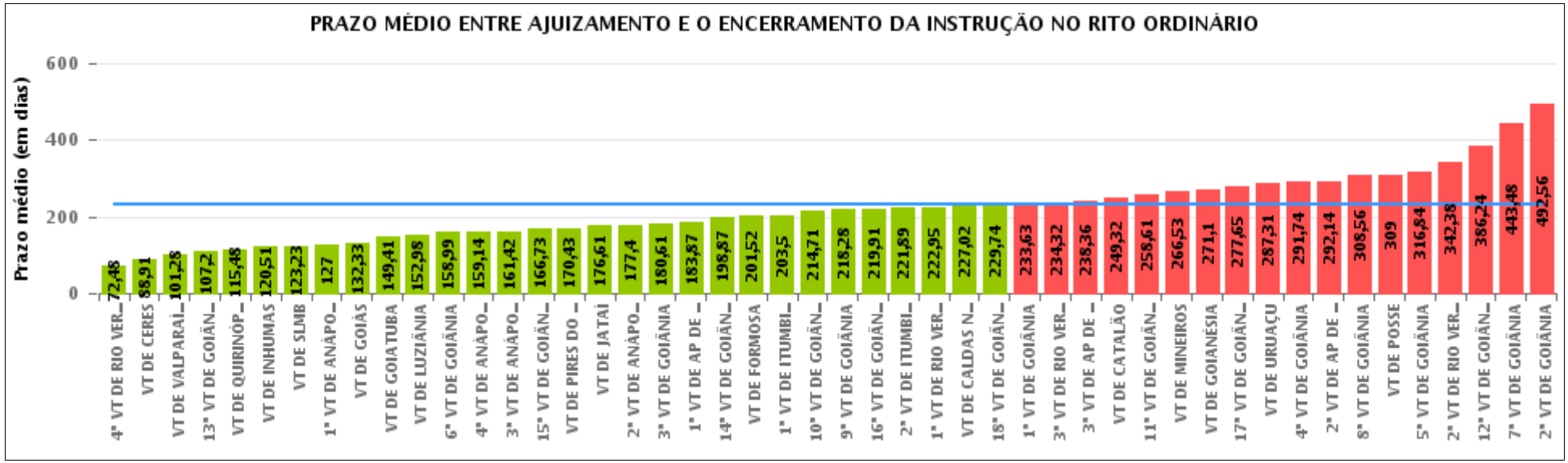

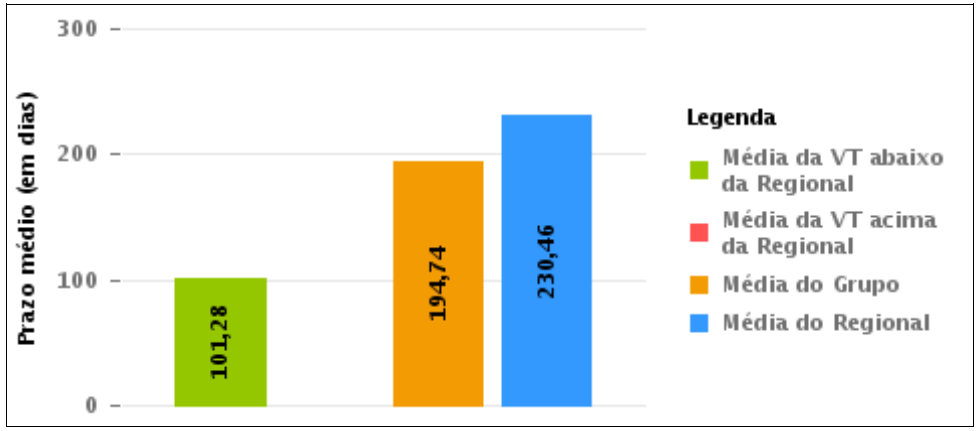

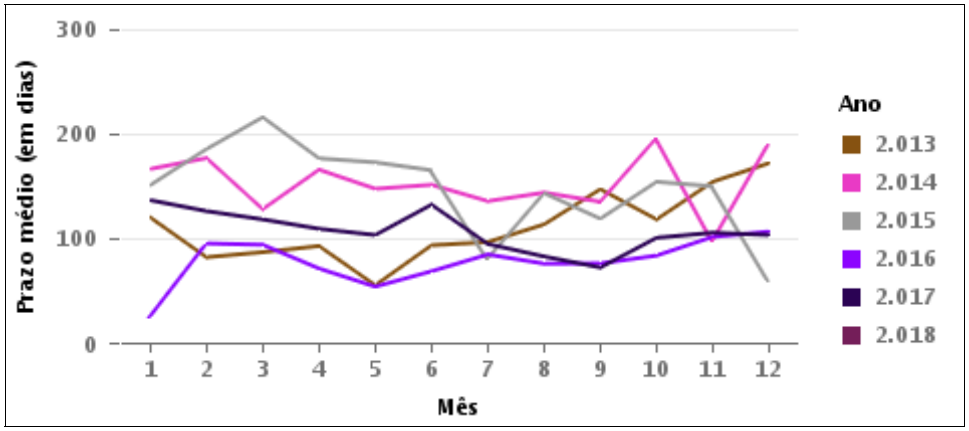

COMPARATIVO DO PRAZO MÉDIO ENTRE O AJUIZAMENTO E O ENCERRAMENTO DA INSTRUÇÃO ENTRE AS VARAS DO GRUPO

Data do encerramento da instrução entre 1/1/2018 e 31/1/2018 23:59:59

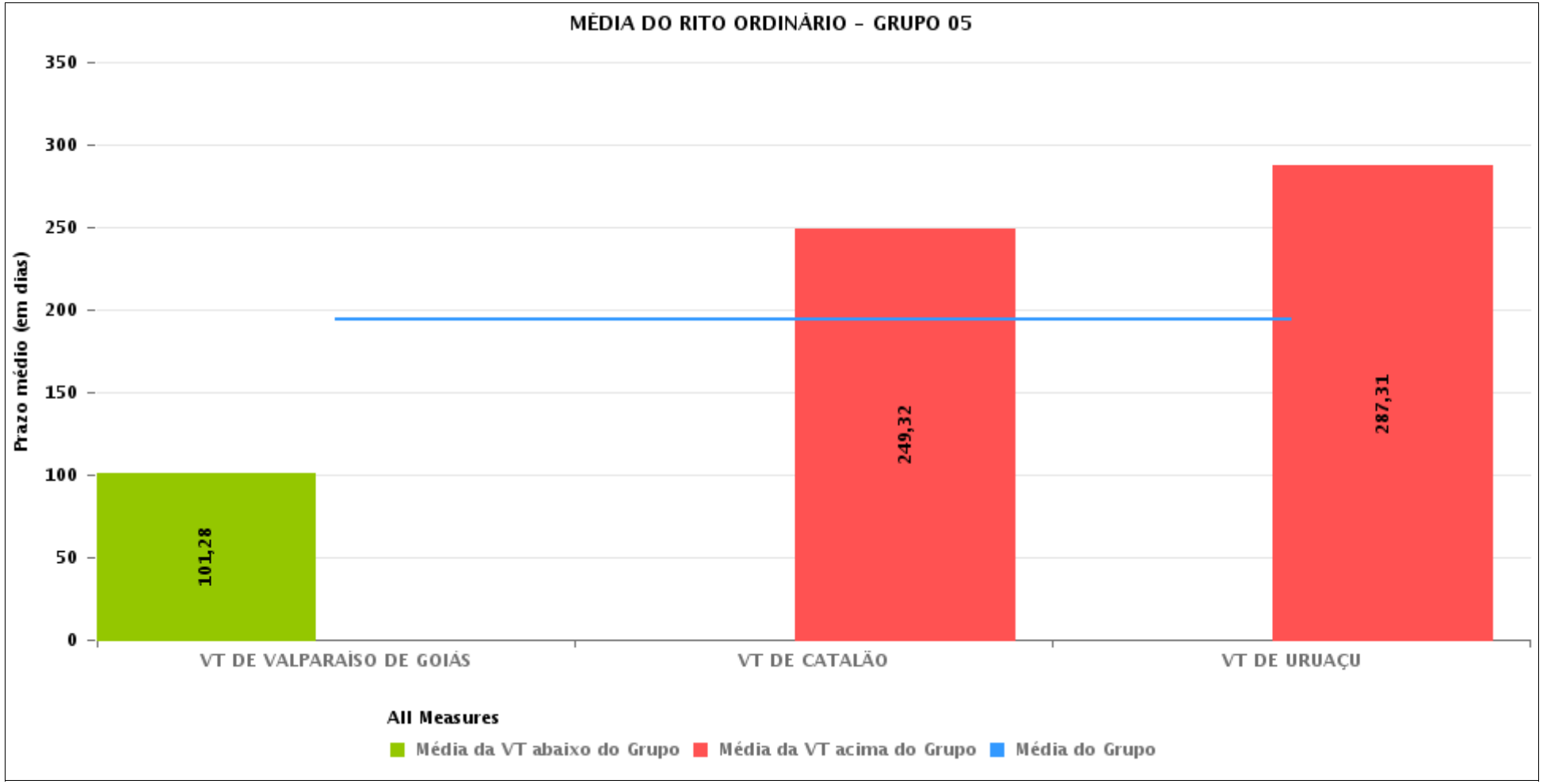

PRAZO MÉDIO ENTRE O AJUIZAMENTO E O ENCERRAMENTO DA INSTRUÇÃO POR GRUPO

Data do encerramento da instrução entre 1/1/2018 e 31/1/2018 23:59:59

Rito	Grupo	Qtd. Processos	Prazo Médio (dias)	Ranking
ORDINÁRIO	GRUPO 05	220	194,74	1°
	GRUPO 02	29	201,52	2°
	GRUPO 03	966	201,77	3°
	GRUPO 01	13	234,38	4°
	GRUPO 04	1.399	256,44	5°

Legenda:	# Grupo 03 – De 1501 a 2000	# Grupo 04 – De 2001 a 2500	# Grupo 05 – Maior que 2500
# Grupo 01 – Até 1000 VT de Posse VT de Pires do Rio # Grupo 02 – De 1001 a 1500 VT de Formosa	VT de Ceres 1ª VT de Anápolis 2ª VT de Anápolis 3ª VT de Anápolis 4ª VT de Anápolis 1ª VT de Aparecida de Goiânia 2ª VT de Aparecida de Goiânia 3ª VT de Aparecida de Goiânia VT de Caldas Novas 1ª VT de Itumbiara 2ª VT de Itumbiara VT de Goiás VT de Jataí VT de Mineiros VT de Quirinópolis 1ª VT de Rio Verde 2ª VT de Rio Verde 3ª VT de Rio Verde 4ª VT de Rio Verde VT de São Luis de Montes Belos	VT de Goiatuba VT de Goianésia 1ª VT de Goiânia 2ª VT de Goiânia 3ª VT de Goiânia 4ª VT de Goiânia 5ª VT de Goiânia 6ª VT de Goiânia 7ª VT de Goiânia 8ª VT de Goiânia 9ª VT de Goiânia 10ª VT de Goiânia 11ª VT de Goiânia 12ª VT de Goiânia 13ª VT de Goiânia 14ª VT de Goiânia 15ª VT de Goiânia 16ª VT de Goiânia 17ª VT de Goiânia 18ª VT de Goiânia VT de Inhumas VT de Luziânia	VT de Catalão VT de Uruaçu VT de Valparaíso de Goiás

PRAZO MÉDIO ENTRE O AJUIZAMENTO E O ENCERRAMENTO DA INSTRUÇÃO DE TODAS AS VARAS DO TRABALHO

Data do encerramento da instrução entre 1/1/2018 e 31/1/2018 23:59:59

ORDINÁRIO

Qtd. Processos	Prazo Médio (dias)
2.627	230,46

Vara do Trabalho	Qtd Processos	Prazo Médio	Ranking
4ª VARA DO TRABALHO DE RIO VERDE	40	72,48	1°
VARA DO TRABALHO DE CERES	33	88,91	2°
VARA DO TRABALHO DE VALPARAÍSO DE GOIÁS	96	101,28	3°
13ª VARA DO TRABALHO DE GOIÂNIA	44	107,2	4°
VARA DO TRABALHO DE QUIRINÓPOLIS	44	115,48	5°
VARA DO TRABALHO DE INHUMAS	74	120,51	6°
VARA DO TRABALHO DE SÃO LUIS DE MONTES BELOS	43	123,23	7°
1ª VARA DO TRABALHO DE ANÁPOLIS	18	127	8°
VARA DO TRABALHO DE GOIÁS	45	132,33	9°
VARA DO TRABALHO DE GOIATUBA	37	149,41	10°
VARA DO TRABALHO DE LUZIÂNIA	50	152,98	11°
6ª VARA DO TRABALHO DE GOIÂNIA	71	158,99	12°
4ª VARA DO TRABALHO DE ANÁPOLIS	50	159,14	13°
3ª VARA DO TRABALHO DE ANÁPOLIS	45	161,42	14°
15ª VARA DO TRABALHO DE GOIÂNIA	56	166,73	15°
VARA DO TRABALHO DE PIRES DO RIO	7	170,43	16°
VARA DO TRABALHO DE JATAÍ	74	176,61	17°
2ª VARA DO TRABALHO DE ANÁPOLIS	10	177,4	18°
3ª VARA DO TRABALHO DE GOIÂNIA	64	180,61	19°
1ª VARA DO TRABALHO DE APARECIDA DE GOIÂNIA	63	183,87	20°
14ª VARA DO TRABALHO DE GOIÂNIA	67	198,87	21°
VARA DO TRABALHO DE FORMOSA	29	201,52	22°
1ª VARA DO TRABALHO DE ITUMBIARA	30	203,5	23°
10ª VARA DO TRABALHO DE GOIÂNIA	68	214,71	24°
9ª VARA DO TRABALHO DE GOIÂNIA	47	218,28	25°
16ª VARA DO TRABALHO DE GOIÂNIA	77	219,91	26°

PRAZO MÉDIO ENTRE O AJUIZAMENTO E O ENCERRAMENTO DA INSTRUÇÃO DE TODAS AS VARAS DO TRABALHO

ORDINÁRIO

Qtd. Processos	Prazo Médio (dias)
2.627	230,46

Vara do Trabalho	Qtd Processos	Prazo Médio	Ranking
2ª VARA DO TRABALHO DE ITUMBIARA	45	221,89	27°
1ª VARA DO TRABALHO DE RIO VERDE	63	222,95	28°
VARA DO TRABALHO DE CALDAS NOVAS	57	227,02	29°
18ª VARA DO TRABALHO DE GOIÂNIA	62	229,74	30°
1ª VARA DO TRABALHO DE GOIÂNIA	62	233,63	31°
3ª VARA DO TRABALHO DE RIO VERDE	37	234,32	32°
3ª VARA DO TRABALHO DE APARECIDA DE GOIÂNIA	55	238,36	33°
VARA DO TRABALHO DE CATALÃO	66	249,32	34°
11ª VARA DO TRABALHO DE GOIÂNIA	66	258,61	35°
VARA DO TRABALHO DE MINEIROS	89	266,53	36°
VARA DO TRABALHO DE GOIANÉSIA	21	271,1	37°
17ª VARA DO TRABALHO DE GOIÂNIA	71	277,65	38°
VARA DO TRABALHO DE URUAÇU	58	287,31	39°
4ª VARA DO TRABALHO DE GOIÂNIA	57	291,74	40°
2ª VARA DO TRABALHO DE APARECIDA DE GOIÂNIA	51	292,14	41°
8ª VARA DO TRABALHO DE GOIÂNIA	95	308,56	42°
VARA DO TRABALHO DE POSSE	6	309	43°
5ª VARA DO TRABALHO DE GOIÂNIA	57	316,84	44°
2ª VARA DO TRABALHO DE RIO VERDE	74	342,38	45°
12ª VARA DO TRABALHO DE GOIÂNIA	97	386,24	46°
7ª VARA DO TRABALHO DE GOIÂNIA	99	443,48	47°
2ª VARA DO TRABALHO DE GOIÂNIA	57	492,56	48°

PRAZO MÉDIO ENTRE O AJUIZAMENTO E O ENCERRAMENTO DA INSTRUÇÃO - VARA DO TRABALHO DE VALPARAÍSO DE GOIÁS

Data do encerramento da instrução entre 1/1/2018 e 31/1/2018 23:59:59

VARA DO TRABALHO DE VALPARAÍSO DE GOIÁS

ORDINÁRIO

Qtd	Prazo Médio
95	101,28

Nr. Processo	Ajuiz.	nc. Instruçã	Prazo
ET - 0011000-34.2017.5.18.0241	08/05/17	19/01/18	256
ET - 0012126-22.2017.5.18.0241	15/09/17	08/01/18	115
ET - 0012225-89.2017.5.18.0241	27/09/17	19/01/18	114
ET - 0012270-93.2017.5.18.0241	02/10/17	25/01/18	115
ET - 0012286-47.2017.5.18.0241	02/10/17	30/01/18	120
IDPJ - 0012194-69.2017.5.18.0241	25/09/17	30/01/18	127
IDPJ - 0012230-14.2017.5.18.0241	28/09/17	08/01/18	102
IDPJ - 0012308-08.2017.5.18.0241	05/10/17	22/01/18	109
IDPJ - 0012511-67.2017.5.18.0241	30/10/17	25/01/18	87
MS - 0010058-65.2018.5.18.0241	16/01/18	23/01/18	7
MS - 0010058-65.2018.5.18.0241	16/01/18	24/01/18	8
Pet - 0010055-13.2018.5.18.0241	16/01/18	17/01/18	1
Pet - 0011703-62.2017.5.18.0241	31/07/17	09/01/18	162
Pet - 0012799-15.2017.5.18.0241	19/12/17	11/01/18	23
Pet - 0012800-97.2017.5.18.0241	19/12/17	10/01/18	22
Pet - 0012801-82.2017.5.18.0241	19/12/17	11/01/18	23
Pet - 0012821-73.2017.5.18.0241	21/12/17	11/01/18	21
RTAlç - 0012811-29.2017.5.18.0241	19/12/17	11/01/18	23
RTAlç - 0012812-14.2017.5.18.0241	19/12/17	10/01/18	22
RTOrd - 0010048-21.2018.5.18.0241	15/01/18	17/01/18	2
RTOrd - 0010059-50.2018.5.18.0241	16/01/18	18/01/18	2

Legenda:
Ajuiz. Data do Ajuizamento;
Enc. da Instrução: Data da conclusão para proferir sentença;
Prazo: Quantidade de dias decorridos do ajuizamento até o encerramento da instrução.

PRAZO MÉDIO ENTRE O AJUIZAMENTO E O ENCERRAMENTO DA INSTRUÇÃO - VARA DO TRABALHO DE VALPARAÍSO DE GOIÁS

VARA DO TRABALHO DE VALPARAÍSO DE GOIÁS

ORDINÁRIO

Qtd	Prazo Médio
95	101,28

Nr. Processo	Ajuiz.	nc. Instruçã	Prazo
RTOrd - 0010076-86.2018.5.18.0241	18/01/18	19/01/18	1
RTOrd - 0010083-78.2018.5.18.0241	19/01/18	22/01/18	3
RTOrd - 0010084-63.2018.5.18.0241	19/01/18	22/01/18	3
RTOrd - 0010085-48.2018.5.18.0241	19/01/18	22/01/18	3
RTOrd - 0010086-33.2018.5.18.0241	19/01/18	22/01/18	3
RTOrd - 0010088-03.2018.5.18.0241	20/01/18	22/01/18	2
RTOrd - 0010089-85.2018.5.18.0241	20/01/18	31/01/18	11
RTOrd - 0010116-68.2018.5.18.0241	24/01/18	31/01/18	7
RTOrd - 0010550-91.2017.5.18.0241	24/03/17	24/01/18	306
RTOrd - 0011231-61.2017.5.18.0241	08/06/17	30/01/18	236
RTOrd - 0011305-18.2017.5.18.0241	16/06/17	24/01/18	222
RTOrd - 0011311-25.2017.5.18.0241	19/06/17	26/01/18	221
RTOrd - 0011480-12.2017.5.18.0241	07/07/17	24/01/18	201
RTOrd - 0011550-29.2017.5.18.0241	14/07/17	25/01/18	195
RTOrd - 0011572-87.2017.5.18.0241	17/07/17	23/01/18	190
RTOrd - 0011730-45.2017.5.18.0241	03/08/17	17/01/18	167
RTOrd - 0011827-45.2017.5.18.0241	14/08/17	26/01/18	165
RTOrd - 0011838-74.2017.5.18.0241	15/08/17	26/01/18	164
RTOrd - 0011845-66.2017.5.18.0241	16/08/17	26/01/18	163
RTOrd - 0011876-86.2017.5.18.0241	17/08/17	23/01/18	159
RTOrd - 0011887-18.2017.5.18.0241	18/08/17	23/01/18	158
RTOrd - 0011890-70.2017.5.18.0241	18/08/17	23/01/18	158
RTOrd - 0011892-40.2017.5.18.0241	18/08/17	23/01/18	158
RTOrd - 0011894-10.2017.5.18.0241	18/08/17	26/01/18	161

Legenda:
Ajuiz. Data do Ajuizamento;
Enc. da Instrução: Data da conclusão para proferir sentença;
Prazo: Quantidade de dias decorridos do ajuizamento até o encerramento da instrução.

PRAZO MÉDIO ENTRE O AJUIZAMENTO E O ENCERRAMENTO DA INSTRUÇÃO - VARA DO TRABALHO DE VALPARAÍSO DE GOIÁS

VARA DO TRABALHO DE VALPARAÍSO DE GOIÁS

ORDINÁRIO

Qtd	Prazo Médio
95	101,28

Nr. Processo	Ajuiz.	nc. Instruçã	Prazo
RTOrd - 0011901-02.2017.5.18.0241	21/08/17	29/01/18	161
RTOrd - 0011902-84.2017.5.18.0241	21/08/17	29/01/18	161
RTOrd - 0011903-69.2017.5.18.0241	21/08/17	30/01/18	162
RTOrd - 0011904-54.2017.5.18.0241	21/08/17	29/01/18	161
RTOrd - 0011906-24.2017.5.18.0241	21/08/17	23/01/18	155
RTOrd - 0011910-61.2017.5.18.0241	21/08/17	30/01/18	162
RTOrd - 0011916-68.2017.5.18.0241	22/08/17	30/01/18	161
RTOrd - 0011983-33.2017.5.18.0241	28/08/17	09/01/18	134
RTOrd - 0012026-67.2017.5.18.0241	01/09/17	26/01/18	147
RTOrd - 0012043-06.2017.5.18.0241	04/09/17	17/01/18	135
RTOrd - 0012086-40.2017.5.18.0241	12/09/17	30/01/18	140
RTOrd - 0012137-51.2017.5.18.0241	18/09/17	12/01/18	116
RTOrd - 0012218-97.2017.5.18.0241	27/09/17	24/01/18	119
RTOrd - 0012219-82.2017.5.18.0241	27/09/17	26/01/18	121
RTOrd - 0012240-58.2017.5.18.0241	28/09/17	30/01/18	124
RTOrd - 0012292-54.2017.5.18.0241	03/10/17	25/01/18	114
RTOrd - 0012296-91.2017.5.18.0241	03/10/17	12/01/18	101
RTOrd - 0012298-61.2017.5.18.0241	04/10/17	26/01/18	114
RTOrd - 0012327-14.2017.5.18.0241	06/10/17	30/01/18	116
RTOrd - 0012330-66.2017.5.18.0241	08/10/17	24/01/18	108
RTOrd - 0012342-80.2017.5.18.0241	10/10/17	25/01/18	107
RTOrd - 0012352-27.2017.5.18.0241	11/10/17	09/01/18	90
RTOrd - 0012367-93.2017.5.18.0241	14/10/17	24/01/18	102
RTOrd - 0012381-77.2017.5.18.0241	17/10/17	24/01/18	99

Legenda:
Ajuiz. Data do Ajuizamento;
Enc. da Instrução: Data da conclusão para proferir sentença;
Prazo: Quantidade de dias decorridos do ajuizamento até o encerramento da instrução.

PRAZO MÉDIO ENTRE O AJUIZAMENTO E O ENCERRAMENTO DA INSTRUÇÃO - VARA DO TRABALHO DE VALPARAÍSO DE GOIÁS

VARA DO TRABALHO DE VALPARAÍSO DE GOIÁS

ORDINÁRIO

Qtd	Prazo Médio
95	101,28

Nr. Processo	Ajuiz.	nc. Instruçã	Prazo
RTOrd - 0012384-32.2017.5.18.0241	17/10/17	26/01/18	101
RTOrd - 0012385-17.2017.5.18.0241	17/10/17	24/01/18	99
RTOrd - 0012389-54.2017.5.18.0241	18/10/17	24/01/18	98
RTOrd - 0012408-60.2017.5.18.0241	18/10/17	24/01/18	98
RTOrd - 0012415-52.2017.5.18.0241	18/10/17	26/01/18	100
RTOrd - 0012416-37.2017.5.18.0241	18/10/17	26/01/18	100
RTOrd - 0012419-89.2017.5.18.0241	19/10/17	26/01/18	99
RTOrd - 0012420-74.2017.5.18.0241	19/10/17	11/01/18	84
RTOrd - 0012422-44.2017.5.18.0241	19/10/17	26/01/18	99
RTOrd - 0012423-29.2017.5.18.0241	19/10/17	26/01/18	99
RTOrd - 0012427-66.2017.5.18.0241	20/10/17	26/01/18	98
RTOrd - 0012433-73.2017.5.18.0241	20/10/17	26/01/18	98
RTOrd - 0012434-58.2017.5.18.0241	22/10/17	31/01/18	101
RTOrd - 0012436-28.2017.5.18.0241	23/10/17	26/01/18	95
RTOrd - 0012444-05.2017.5.18.0241	23/10/17	31/01/18	100
RTOrd - 0012452-79.2017.5.18.0241	24/10/17	26/01/18	94
RTOrd - 0012453-64.2017.5.18.0241	24/10/17	25/01/18	93
RTOrd - 0012600-90.2017.5.18.0241	09/11/17	26/01/18	78
RTOrd - 0012616-44.2017.5.18.0241	10/11/17	11/01/18	62
RTOrd - 0012658-93.2017.5.18.0241	21/11/17	22/01/18	62
RTOrd - 0012669-25.2017.5.18.0241	23/11/17	22/01/18	60
RTOrd - 0012734-20.2017.5.18.0241	11/12/17	22/01/18	42
RTOrd - 0012744-64.2017.5.18.0241	12/12/17	22/01/18	41
RTOrd - 0012760-18.2017.5.18.0241	15/12/17	11/01/18	27

Legenda:
Ajuiz. Data do Ajuizamento;
Enc. da Instrução: Data da conclusão para proferir sentença;
Prazo: Quantidade de dias decorridos do ajuizamento até o encerramento da instrução.

PRAZO MÉDIO ENTRE O AJUIZAMENTO E O ENCERRAMENTO DA INSTRUÇÃO - VARA DO TRABALHO DE VALPARAÍSO DE GOIÁS

VARA DO TRABALHO DE VALPARAÍSO DE GOIÁS

ORDINÁRIO

Qtd	Prazo Médio
95	101,28

Nr. Processo	Ajuiz.	nc. Instruçã	Prazo
RTOrd - 0012789-68.2017.5.18.0241	18/12/17	10/01/18	23
RTOrd - 0012805-22.2017.5.18.0241	19/12/17	11/01/18	23
RTOrd - 0012818-21.2017.5.18.0241	21/12/17	11/01/18	21

Legenda:
Ajuiz. Data do Ajuizamento;
Enc. da Instrução: Data da conclusão para proferir sentença;
Prazo: Quantidade de dias decorridos do ajuizamento até o encerramento da instrução.

PRAZO MÉDIO ENTRE O AJUIZAMENTO E O ENCERRAMENTO DA INSTRUÇÃO - VARA DO TRABALHO DE VALPARAÍSO DE GOIÁS

Data do encerramento da instrução entre 1/1/2018 e 31/1/2018 23:59:59

CAROLINA DE JESUS NUNES

ORDINÁRIO

Qtd	Prazo Médio
45	130,2

Nr. Processo	Ajuiz.	nc. Instruçã	Prazo
ET - 0012126-22.2017.5.18.0241	15/09/17	08/01/18	115
ET - 0012286-47.2017.5.18.0241	02/10/17	30/01/18	120
IDPJ - 0012194-69.2017.5.18.0241	25/09/17	30/01/18	127
IDPJ - 0012230-14.2017.5.18.0241	28/09/17	08/01/18	102
IDPJ - 0012308-08.2017.5.18.0241	05/10/17	22/01/18	109
MS - 0010058-65.2018.5.18.0241	16/01/18	23/01/18	7
MS - 0010058-65.2018.5.18.0241	16/01/18	24/01/18	8
Pet - 0011703-62.2017.5.18.0241	31/07/17	09/01/18	162
RTOrd - 0010084-63.2018.5.18.0241	19/01/18	22/01/18	3
RTOrd - 0010086-33.2018.5.18.0241	19/01/18	22/01/18	3
RTOrd - 0010088-03.2018.5.18.0241	20/01/18	22/01/18	2
RTOrd - 0010089-85.2018.5.18.0241	20/01/18	31/01/18	11
RTOrd - 0010550-91.2017.5.18.0241	24/03/17	24/01/18	306
RTOrd - 0011231-61.2017.5.18.0241	08/06/17	30/01/18	236
RTOrd - 0011305-18.2017.5.18.0241	16/06/17	24/01/18	222
RTOrd - 0011311-25.2017.5.18.0241	19/06/17	26/01/18	221
RTOrd - 0011480-12.2017.5.18.0241	07/07/17	24/01/18	201
RTOrd - 0011572-87.2017.5.18.0241	17/07/17	23/01/18	190
RTOrd - 0011730-45.2017.5.18.0241	03/08/17	17/01/18	167
RTOrd - 0011827-45.2017.5.18.0241	14/08/17	26/01/18	165
RTOrd - 0011838-74.2017.5.18.0241	15/08/17	26/01/18	164
RTOrd - 0011845-66.2017.5.18.0241	16/08/17	26/01/18	163

Legenda:
Ajuiz. Data do Ajuizamento;
Enc. da Instrução: Data da conclusão para proferir sentença;
Prazo: Quantidade de dias decorridos do ajuizamento até o encerramento da instrução.

PRAZO MÉDIO ENTRE O AJUIZAMENTO E O ENCERRAMENTO DA INSTRUÇÃO - VARA DO TRABALHO DE VALPARAÍSO DE GOIÁS

CAROLINA DE JESUS NUNES

ORDINÁRIO

Qtd	Prazo Médio
45	130,2

Nr. Processo	Ajuiz.	nc. Instruçã	Prazo
RTOrd - 0011876-86.2017.5.18.0241	17/08/17	23/01/18	159
RTOrd - 0011887-18.2017.5.18.0241	18/08/17	23/01/18	158
RTOrd - 0011890-70.2017.5.18.0241	18/08/17	23/01/18	158
RTOrd - 0011892-40.2017.5.18.0241	18/08/17	23/01/18	158
RTOrd - 0011901-02.2017.5.18.0241	21/08/17	29/01/18	161
RTOrd - 0011902-84.2017.5.18.0241	21/08/17	29/01/18	161
RTOrd - 0011903-69.2017.5.18.0241	21/08/17	30/01/18	162
RTOrd - 0011904-54.2017.5.18.0241	21/08/17	29/01/18	161
RTOrd - 0011906-24.2017.5.18.0241	21/08/17	23/01/18	155
RTOrd - 0011910-61.2017.5.18.0241	21/08/17	30/01/18	162
RTOrd - 0011916-68.2017.5.18.0241	22/08/17	30/01/18	161
RTOrd - 0011983-33.2017.5.18.0241	28/08/17	09/01/18	134
RTOrd - 0012086-40.2017.5.18.0241	12/09/17	30/01/18	140
RTOrd - 0012240-58.2017.5.18.0241	28/09/17	30/01/18	124
RTOrd - 0012292-54.2017.5.18.0241	03/10/17	25/01/18	114
RTOrd - 0012327-14.2017.5.18.0241	06/10/17	30/01/18	116
RTOrd - 0012330-66.2017.5.18.0241	08/10/17	24/01/18	108
RTOrd - 0012342-80.2017.5.18.0241	10/10/17	25/01/18	107
RTOrd - 0012352-27.2017.5.18.0241	11/10/17	09/01/18	90
RTOrd - 0012367-93.2017.5.18.0241	14/10/17	24/01/18	102
RTOrd - 0012381-77.2017.5.18.0241	17/10/17	24/01/18	99
RTOrd - 0012385-17.2017.5.18.0241	17/10/17	24/01/18	99
RTOrd - 0012389-54.2017.5.18.0241	18/10/17	24/01/18	98
RTOrd - 0012408-60.2017.5.18.0241	18/10/17	24/01/18	98

Legenda:
Ajuiz. Data do Ajuizamento;
Enc. da Instrução: Data da conclusão para proferir sentença;
Prazo: Quantidade de dias decorridos do ajuizamento até o encerramento da instrução.

PRAZO MÉDIO ENTRE O AJUIZAMENTO E O ENCERRAMENTO DA INSTRUÇÃO - VARA DO TRABALHO DE VALPARAÍSO DE GOIÁS

GUILHERME BRINGEL MURICI

ORDINÁRIO

Qtd	Prazo Médio
3	93,67

Nr. Processo	Ajuiz.	nc. Instruçã	Prazo
RTOrd - 0012043-06.2017.5.18.0241	04/09/17	17/01/18	135
RTOrd - 0012420-74.2017.5.18.0241	19/10/17	11/01/18	84
RTOrd - 0012616-44.2017.5.18.0241	10/11/17	11/01/18	62

Legenda:
Ajuiz. Data do Ajuizamento;
Enc. da Instrução: Data da conclusão para proferir sentença;
Prazo: Quantidade de dias decorridos do ajuizamento até o encerramento da instrução.

JEOVANA CUNHA DE FARIA

ORDINÁRIO

Qtd	Prazo Médio
46	69,5

Nr. Processo	Ajuiz.	nc. Instruçã	Prazo
ET - 0012225-89.2017.5.18.0241	27/09/17	19/01/18	114
ET - 0012270-93.2017.5.18.0241	02/10/17	25/01/18	115
IDPJ - 0012511-67.2017.5.18.0241	30/10/17	25/01/18	87
Pet - 0010055-13.2018.5.18.0241	16/01/18	17/01/18	1
Pet - 0012799-15.2017.5.18.0241	19/12/17	11/01/18	23
Pet - 0012800-97.2017.5.18.0241	19/12/17	10/01/18	22
Pet - 0012801-82.2017.5.18.0241	19/12/17	11/01/18	23
Pet - 0012821-73.2017.5.18.0241	21/12/17	11/01/18	21

Legenda:
Ajuiz. Data do Ajuizamento;
Enc. da Instrução: Data da conclusão para proferir sentença;
Prazo: Quantidade de dias decorridos do ajuizamento até o encerramento da instrução.

PRAZO MÉDIO ENTRE O AJUIZAMENTO E O ENCERRAMENTO DA INSTRUÇÃO - VARA DO TRABALHO DE VALPARAÍSO DE GOIÁS

JEOVANA CUNHA DE FARIA

ORDINÁRIO

Qtd	Prazo Médio
46	69,5

Nr. Processo	Ajuiz.	nc. Instruçã	Prazo
RTAlç - 0012811-29.2017.5.18.0241	19/12/17	11/01/18	23
RTAlç - 0012812-14.2017.5.18.0241	19/12/17	10/01/18	22
RTOrd - 0010048-21.2018.5.18.0241	15/01/18	17/01/18	2
RTOrd - 0010059-50.2018.5.18.0241	16/01/18	18/01/18	2
RTOrd - 0010076-86.2018.5.18.0241	18/01/18	19/01/18	1
RTOrd - 0010083-78.2018.5.18.0241	19/01/18	22/01/18	3
RTOrd - 0010085-48.2018.5.18.0241	19/01/18	22/01/18	3
RTOrd - 0010116-68.2018.5.18.0241	24/01/18	31/01/18	7
RTOrd - 0011550-29.2017.5.18.0241	14/07/17	25/01/18	195
RTOrd - 0011894-10.2017.5.18.0241	18/08/17	26/01/18	161
RTOrd - 0012026-67.2017.5.18.0241	01/09/17	26/01/18	147
RTOrd - 0012137-51.2017.5.18.0241	18/09/17	12/01/18	116
RTOrd - 0012218-97.2017.5.18.0241	27/09/17	24/01/18	119
RTOrd - 0012219-82.2017.5.18.0241	27/09/17	26/01/18	121
RTOrd - 0012296-91.2017.5.18.0241	03/10/17	12/01/18	101
RTOrd - 0012298-61.2017.5.18.0241	04/10/17	26/01/18	114
RTOrd - 0012384-32.2017.5.18.0241	17/10/17	26/01/18	101
RTOrd - 0012415-52.2017.5.18.0241	18/10/17	26/01/18	100
RTOrd - 0012416-37.2017.5.18.0241	18/10/17	26/01/18	100
RTOrd - 0012419-89.2017.5.18.0241	19/10/17	26/01/18	99
RTOrd - 0012422-44.2017.5.18.0241	19/10/17	26/01/18	99
RTOrd - 0012423-29.2017.5.18.0241	19/10/17	26/01/18	99
RTOrd - 0012427-66.2017.5.18.0241	20/10/17	26/01/18	98
RTOrd - 0012433-73.2017.5.18.0241	20/10/17	26/01/18	98
RTOrd - 0012434-58.2017.5.18.0241	22/10/17	31/01/18	101

Legenda:
Ajuiz. Data do Ajuizamento;
Enc. da Instrução: Data da conclusão para proferir sentença;
Prazo: Quantidade de dias decorridos do ajuizamento até o encerramento da instrução.

PRAZO MÉDIO ENTRE O AJUIZAMENTO E O ENCERRAMENTO DA INSTRUÇÃO - VARA DO TRABALHO DE VALPARAÍSO DE GOIÁS

JEOVANA CUNHA DE FARIA

ORDINÁRIO

Qtd	Prazo Médio
46	69,5

Nr. Processo	Ajuiz.	nc. Instruçã	Prazo
RTOrd - 0012436-28.2017.5.18.0241	23/10/17	26/01/18	95
RTOrd - 0012444-05.2017.5.18.0241	23/10/17	31/01/18	100
RTOrd - 0012452-79.2017.5.18.0241	24/10/17	26/01/18	94
RTOrd - 0012453-64.2017.5.18.0241	24/10/17	25/01/18	93
RTOrd - 0012600-90.2017.5.18.0241	09/11/17	26/01/18	78
RTOrd - 0012658-93.2017.5.18.0241	21/11/17	22/01/18	62
RTOrd - 0012669-25.2017.5.18.0241	23/11/17	22/01/18	60
RTOrd - 0012734-20.2017.5.18.0241	11/12/17	22/01/18	42
RTOrd - 0012744-64.2017.5.18.0241	12/12/17	22/01/18	41
RTOrd - 0012760-18.2017.5.18.0241	15/12/17	11/01/18	27
RTOrd - 0012789-68.2017.5.18.0241	18/12/17	10/01/18	23
RTOrd - 0012805-22.2017.5.18.0241	19/12/17	11/01/18	23
RTOrd - 0012818-21.2017.5.18.0241	21/12/17	11/01/18	21

Legenda:
Ajuiz. Data do Ajuizamento;
Enc. da Instrução: Data da conclusão para proferir sentença;
Prazo: Quantidade de dias decorridos do ajuizamento até o encerramento da instrução.

KLEBER DE SOUZA WAKI

ORDINÁRIO

Qtd	Prazo Médio
1	256

Nr. Processo	Ajuiz.	nc. Instruçã	Prazo
ET - 0011000-34.2017.5.18.0241	08/05/17	19/01/18	256

Legenda:
Ajuiz. Data do Ajuizamento;
Enc. da Instrução: Data da conclusão para proferir sentença;
Prazo: Quantidade de dias decorridos do ajuizamento até o encerramento da instrução.

KLEBER DE SOUZA WAKI