

## Conceituação

| Tema                              | Prazos Processuais   |
|-----------------------------------|--|
| <b>Relatórios</b>                 | Evolução Histórica<br>Comparativo por VT<br>Comparativo por Grupo<br>Por Grupo<br>Por VT<br>Por Processo<br>Por Magistrado   |
| <b>Resumo</b>                     | Apresenta o prazo médio desde o concluso para proferir sentença até a prolação da sentença.  |
| <b>Descrição</b>                  | O prazo médio é obtido calculando-se a quantidade de dias decorridos desde o movimento de Concluso para Proferir Sentença até a Prolação da Sentença. Os dados são extraídos baseando-se nos itens do e-Gestão:<br><br>269 e 90269 - Do Concluso para Proferir Sentença até a Prolação da Sentença na fase de conhecimento – rito sumaríssimo;<br><br>270 e 90270 – Do Concluso para Proferir Sentença até a Prolação da Sentença na fase de conhecimento– rito exceto sumaríssimo (ordinário) |
| <b>Origem da informação</b>       | e-Gestão   |
| <b>Crítérios e transformações</b> | Coletado do e-Gestão, consolidado, otimizado e classificado para análise.  |
| <b>Análises possíveis</b>         | Prazo médio entre o concluso para proferir sentença e a prolação da sentença, detalhado de forma Geral, Por grupo, por VT, Por Processo e Por Magistrado.  |



## EVOLUÇÃO HISTÓRICA DOS PRAZOS PROCESSUAIS ENTRE O CONCLUSO PARA PROFERIR SENTENÇA E A PROLAÇÃO DA SENTENÇA - 2ª VARA DO TRABALHO DE ITUMBIARA

Data da sentença entre 1/1/2018 e 31/1/2018 23:59:59

| Rito               | Qtd       | Prazo Médio  |
|--------------------|-----------|--------------|
| ORDINÁRIO          | 26        | 30,19        |
| SUMARÍSSIMO        | 14        | 24,93        |
| <b>Total/Média</b> | <b>40</b> | <b>28,35</b> |

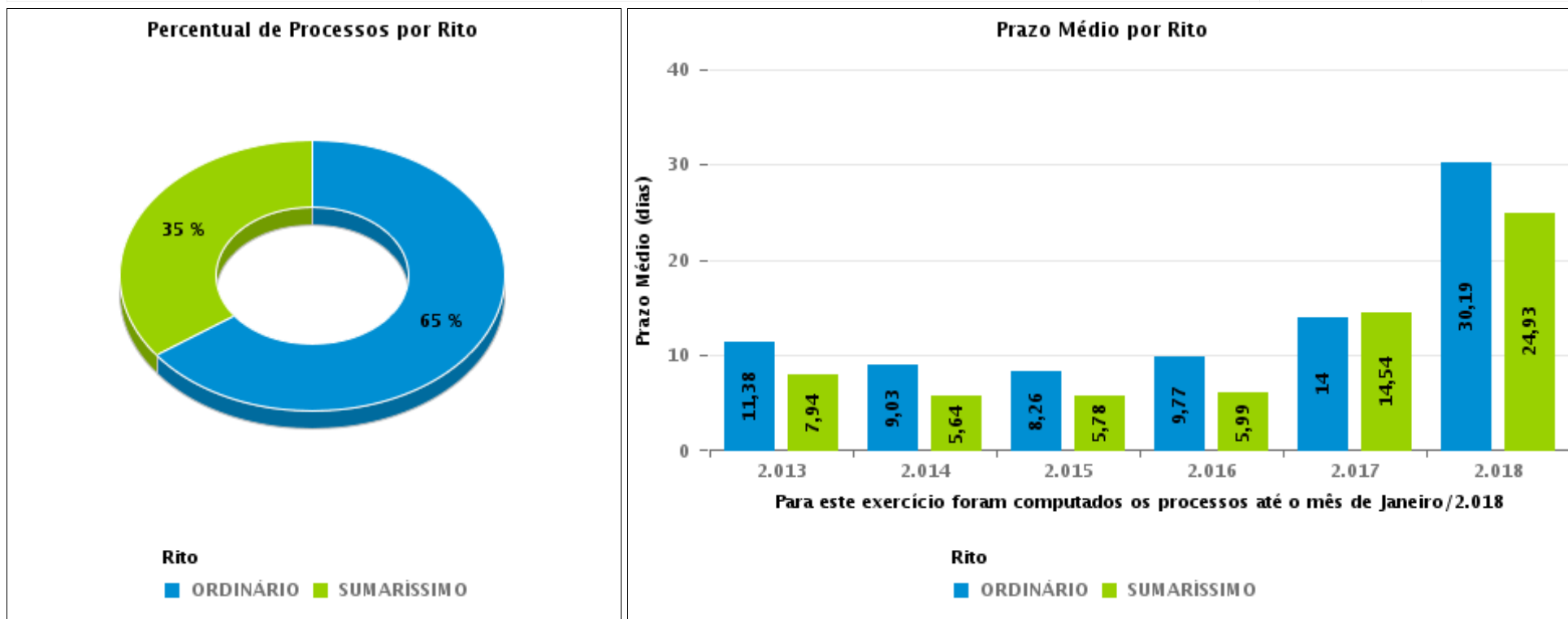



## COMPARATIVO DO PRAZO MÉDIO ENTRE O CONCLUSO PARA PROFERIR SENTENÇA E A PROLAÇÃO DA SENTENÇA - 2ª VARA DO TRABALHO DE ITUMBIARA

Data da sentença entre 1/1/2018 e 31/1/2018 23:59:59

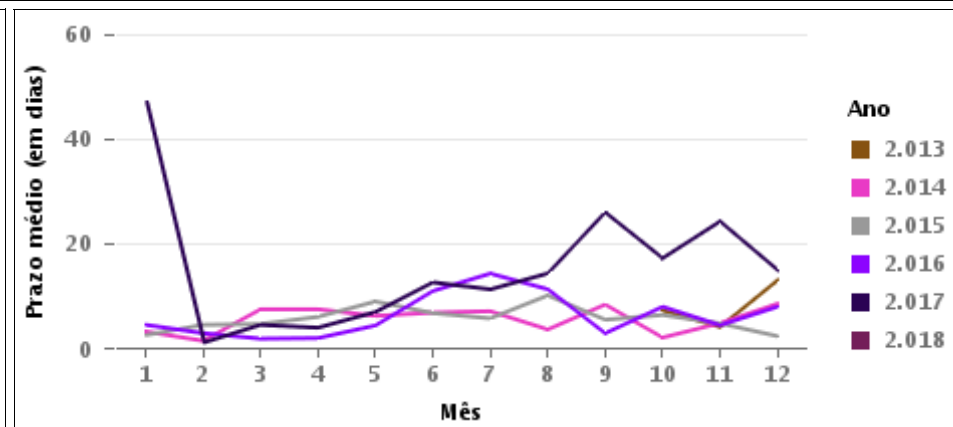
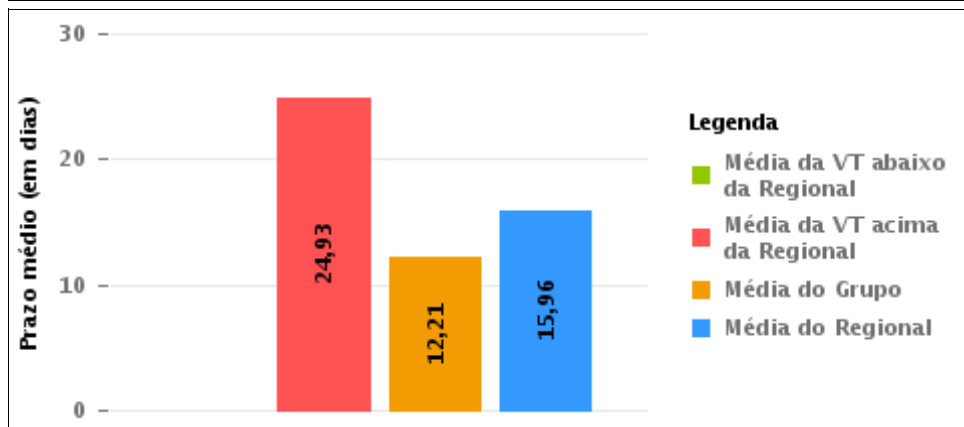
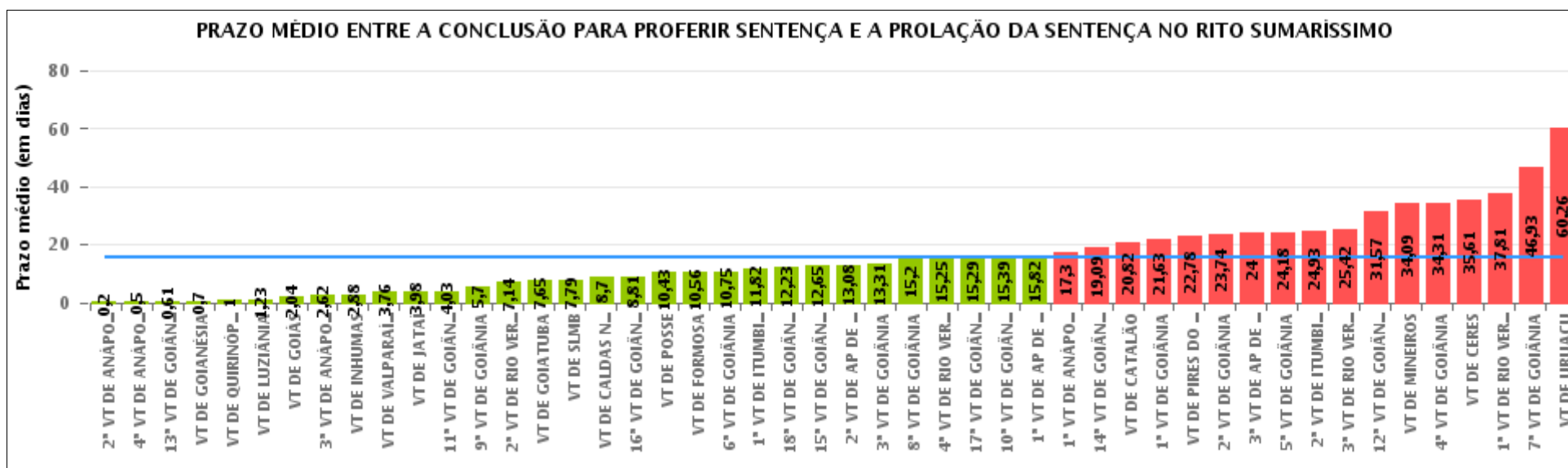



## COMPARATIVO DO PRAZO MÉDIO ENTRE O CONCLUSO PARA PROFERIR SENTENÇA E A PROLAÇÃO DA SENTENÇA ENTRE AS VARAS DO GRUPO

Data da sentença entre 1/1/2018 e 31/1/2018 23:59:59

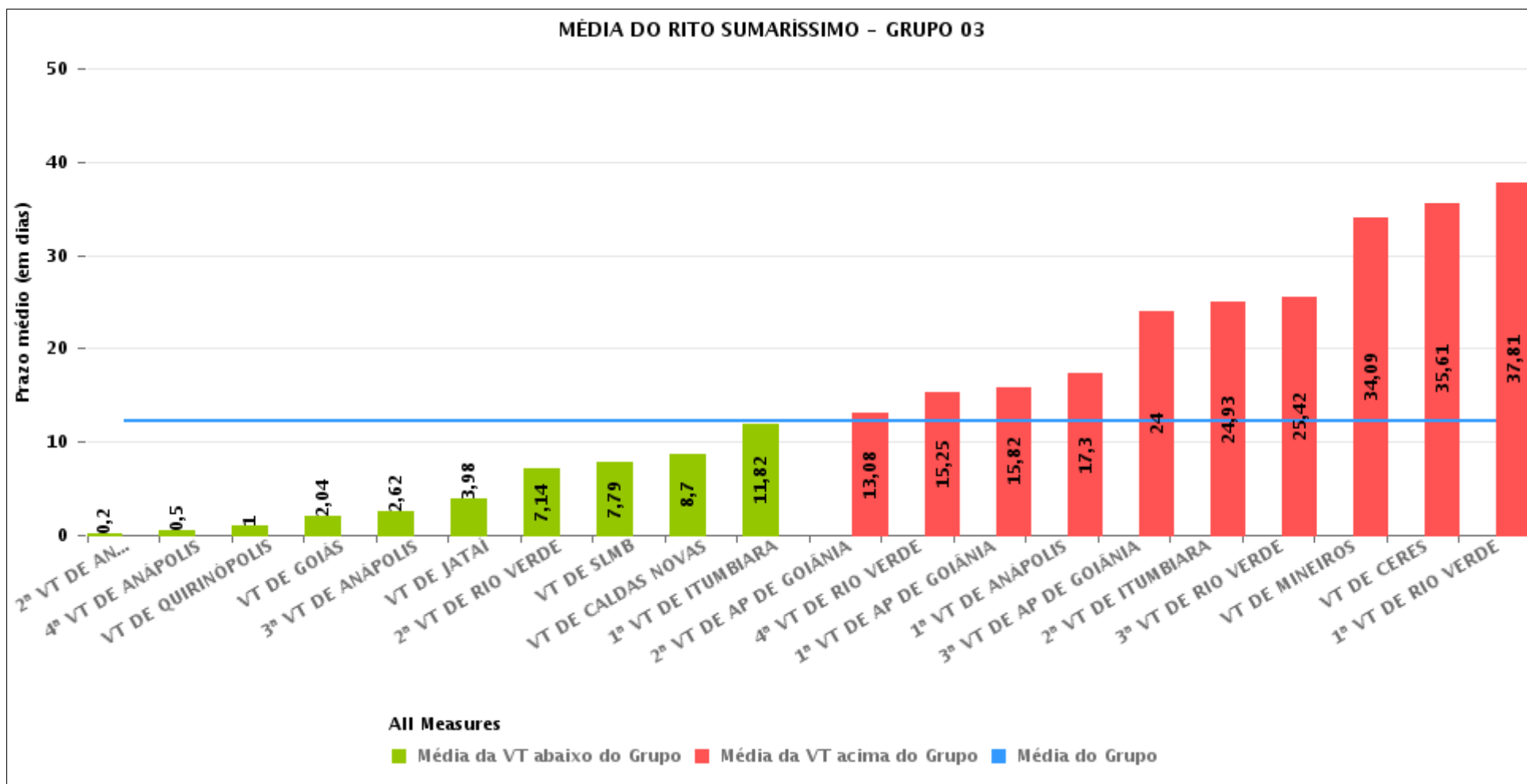



## PRAZO MÉDIO ENTRE O CONCLUSO PARA PROFERIR SENTENÇA E A PROLAÇÃO DA SENTENÇA POR GRUPO

Data da sentença entre 1/1/2018 e 31/1/2018 23:59:59

| Rito        | Grupo    | Qtd. Processos | Prazo Médio (dias) | Ranking |
|-------------|----------|----------------|--------------------|---------|
| SUMARÍSSIMO | GRUPO 02 | 18             | 10,56              | 1°      |
|             | GRUPO 03 | 493            | 12,21              | 2°      |
|             | GRUPO 04 | 594            | 15,67              | 3°      |
|             | GRUPO 01 | 16             | 17,38              | 4°      |
|             | GRUPO 05 | 171            | 28,19              | 5°      |

| Legenda:   | # Grupo 03 – De 1501 a 2000   | # Grupo 04 – De 2001 a 2500   | # Grupo 06 – A partir de 2500  |
|--|---|---|--|
| # Grupo 01 – Até 1000<br>VT de Posse<br>VT de Pires do Rio | VT de Ceres<br>1ª VT de Anápolis<br>2ª VT de Anápolis<br>3ª VT de Anápolis<br>4ª VT de Anápolis   | VT de Goiatuba<br>VT de Goianésia<br>1ª VT de Goiânia<br>2ª VT de Goiânia<br>3ª VT de Goiânia<br>4ª VT de Goiânia<br>5ª VT de Goiânia<br>6ª VT de Goiânia<br>7ª VT de Goiânia<br>8ª VT de Goiânia<br>9ª VT de Goiânia<br>10ª VT de Goiânia<br>11ª VT de Goiânia<br>12ª VT de Goiânia<br>13ª VT de Goiânia<br>14ª VT de Goiânia<br>15ª VT de Goiânia<br>16ª VT de Goiânia<br>17ª VT de Goiânia<br>18ª VT de Goiânia<br>VT de Inhumas<br>VT de Luziânia | 1ª VT de Aparecida de Goiânia<br>2ª VT de Aparecida de Goiânia<br>3ª VT de Aparecida de Goiânia<br>VT de Goianésia |
| # Grupo 02 – De 1001 a 1500<br>VT de Formosa               | 1ª VT de Aparecida de Goiânia<br>2ª VT de Aparecida de Goiânia<br>3ª VT de Aparecida de Goiânia<br>VT de Caldas Novas<br>1ª VT de Itumbiara<br>2ª VT de Itumbiara<br>VT de Goiás<br>VT de Jataí<br>VT de Mineiros<br>VT de Quirinópolis<br>1ª VT de Rio Verde<br>2ª VT de Rio Verde<br>3ª VT de Rio Verde<br>4ª VT de Rio Verde<br>VT de São Luis de Montes Belos |   |  |



## PRAZO MÉDIO ENTRE O CONCLUSO PARA PROFERIR SENTENÇA E A PROLAÇÃO DA SENTENÇA DE TODAS AS VARAS DO TRABALHO

Data da sentença entre 1/1/2018 e 31/1/2018 23:59:59

### SUMARÍSSIMO

| Qtd. Processos | Prazo Médio (dias) |
|----------------|--------------------|
| 1.292          | 15,96              |

| Vara do Trabalho                             | Qtd Processos | Prazo Médio | Ranking |
|--|---------------|-------------|---------|
| 2ª VARA DO TRABALHO DE ANÁPOLIS              | 5             | 0,2         | 1º      |
| 4ª VARA DO TRABALHO DE ANÁPOLIS              | 14            | 0,5         | 2º      |
| 13ª VARA DO TRABALHO DE GOIÂNIA              | 36            | 0,61        | 3º      |
| VARA DO TRABALHO DE GOIANÉSIA                | 10            | 0,7         | 4º      |
| VARA DO TRABALHO DE QUIRINÓPOLIS             | 6             | 1           | 5º      |
| VARA DO TRABALHO DE LUZIÂNIA                 | 56            | 1,23        | 6º      |
| VARA DO TRABALHO DE GOIÁS                    | 23            | 2,04        | 7º      |
| 3ª VARA DO TRABALHO DE ANÁPOLIS              | 13            | 2,62        | 8º      |
| VARA DO TRABALHO DE INHUMAS                  | 24            | 2,88        | 9º      |
| VARA DO TRABALHO DE VALPARAÍSO DE GOIÁS      | 51            | 3,76        | 10º     |
| VARA DO TRABALHO DE JATAÍ                    | 168           | 3,98        | 11º     |
| 11ª VARA DO TRABALHO DE GOIÂNIA              | 38            | 4,03        | 12º     |
| 9ª VARA DO TRABALHO DE GOIÂNIA               | 20            | 5,7         | 13º     |
| 2ª VARA DO TRABALHO DE RIO VERDE             | 7             | 7,14        | 14º     |
| VARA DO TRABALHO DE GOIATUBA                 | 23            | 7,65        | 15º     |
| VARA DO TRABALHO DE SÃO LUIS DE MONTES BELOS | 19            | 7,79        | 16º     |
| VARA DO TRABALHO DE CALDAS NOVAS             | 57            | 8,7         | 17º     |
| 16ª VARA DO TRABALHO DE GOIÂNIA              | 21            | 8,81        | 18º     |
| VARA DO TRABALHO DE POSSE                    | 7             | 10,43       | 19º     |
| VARA DO TRABALHO DE FORMOSA                  | 18            | 10,56       | 20º     |
| 6ª VARA DO TRABALHO DE GOIÂNIA               | 20            | 10,75       | 21º     |
| 1ª VARA DO TRABALHO DE ITUMBIARA             | 11            | 11,82       | 22º     |
| 18ª VARA DO TRABALHO DE GOIÂNIA              | 13            | 12,23       | 23º     |
| 15ª VARA DO TRABALHO DE GOIÂNIA              | 17            | 12,65       | 24º     |
| 2ª VARA DO TRABALHO DE APARECIDA DE GOIÂNIA  | 13            | 13,08       | 25º     |
| 3ª VARA DO TRABALHO DE GOIÂNIA               | 36            | 13,31       | 26º     |



## PRAZO MÉDIO ENTRE O CONCLUSO PARA PROFERIR SENTENÇA E A PROLAÇÃO DA SENTENÇA DE TODAS AS VARAS DO TRABALHO

### SUMARÍSSIMO

| Qtd. Processos | Prazo Médio (dias) |
|----------------|--------------------|
| 1.292          | 15,96              |

| Vara do Trabalho                            | Qtd Processos | Prazo Médio | Ranking |
|---|---------------|-------------|---------|
| 8ª VARA DO TRABALHO DE GOIÂNIA              | 30            | 15,2        | 27º     |
| 4ª VARA DO TRABALHO DE RIO VERDE            | 8             | 15,25       | 28º     |
| 17ª VARA DO TRABALHO DE GOIÂNIA             | 14            | 15,29       | 29º     |
| 10ª VARA DO TRABALHO DE GOIÂNIA             | 31            | 15,39       | 30º     |
| 1ª VARA DO TRABALHO DE APARECIDA DE GOIÂNIA | 22            | 15,82       | 31º     |
| 1ª VARA DO TRABALHO DE ANÁPOLIS             | 10            | 17,3        | 32º     |
| 14ª VARA DO TRABALHO DE GOIÂNIA             | 34            | 19,09       | 33º     |
| VARA DO TRABALHO DE CATALÃO                 | 66            | 20,82       | 34º     |
| 1ª VARA DO TRABALHO DE GOIÂNIA              | 19            | 21,63       | 35º     |
| VARA DO TRABALHO DE PIRES DO RIO            | 9             | 22,78       | 36º     |
| 2ª VARA DO TRABALHO DE GOIÂNIA              | 23            | 23,74       | 37º     |
| 3ª VARA DO TRABALHO DE APARECIDA DE GOIÂNIA | 14            | 24          | 38º     |
| 5ª VARA DO TRABALHO DE GOIÂNIA              | 11            | 24,18       | 39º     |
| 2ª VARA DO TRABALHO DE ITUMBIARA            | 14            | 24,93       | 40º     |
| 3ª VARA DO TRABALHO DE RIO VERDE            | 26            | 25,42       | 41º     |
| 12ª VARA DO TRABALHO DE GOIÂNIA             | 46            | 31,57       | 42º     |
| VARA DO TRABALHO DE MINEIROS                | 11            | 34,09       | 43º     |
| 4ª VARA DO TRABALHO DE GOIÂNIA              | 32            | 34,31       | 44º     |
| VARA DO TRABALHO DE CERES                   | 31            | 35,61       | 45º     |
| 1ª VARA DO TRABALHO DE RIO VERDE            | 21            | 37,81       | 46º     |
| 7ª VARA DO TRABALHO DE GOIÂNIA              | 40            | 46,93       | 47º     |
| VARA DO TRABALHO DE URUAÇU                  | 54            | 60,26       | 48º     |



## PRAZO MÉDIO ENTRE O CONCLUSO PARA PROFERIR SENTENÇA E A PROLAÇÃO DA SENTENÇA - 2ª VARA DO TRABALHO DE ITUMBIARA

Data da sentença entre 1/1/2018 e 31/1/2018 23:59:59

### 2ª VARA DO TRABALHO DE ITUMBIARA

#### SUMARÍSSIMO

| Qtd | Prazo Médio |
|-----|-------------|
| 14  | 24,93       |

| Nr. Processo                      | Conclusão | Sentença | Prazo |
|-----------------------------------|-----------|----------|-------|
| RTSum - 0010004-68.2018.5.18.0122 | 15/01/18  | 17/01/18 | 2     |
| RTSum - 0010012-45.2018.5.18.0122 | 15/01/18  | 17/01/18 | 2     |
| RTSum - 0010660-59.2017.5.18.0122 | 29/11/17  | 30/01/18 | 62    |
| RTSum - 0010976-75.2017.5.18.0121 | 11/12/17  | 22/01/18 | 42    |
| RTSum - 0011145-59.2017.5.18.0122 | 01/12/17  | 22/01/18 | 52    |
| RTSum - 0011211-39.2017.5.18.0122 | 22/01/18  | 24/01/18 | 2     |
| RTSum - 0011300-62.2017.5.18.0122 | 01/12/17  | 22/01/18 | 52    |
| RTSum - 0011351-73.2017.5.18.0122 | 15/12/17  | 09/01/18 | 25    |
| RTSum - 0011370-16.2016.5.18.0122 | 23/11/17  | 30/01/18 | 68    |
| RTSum - 0011412-31.2017.5.18.0122 | 09/01/18  | 09/01/18 | 0     |
| RTSum - 0011455-65.2017.5.18.0122 | 15/12/17  | 09/01/18 | 25    |
| RTSum - 0011458-20.2017.5.18.0122 | 16/01/18  | 17/01/18 | 1     |
| RTSum - 0011461-72.2017.5.18.0122 | 09/01/18  | 17/01/18 | 8     |
| RTSum - 0011468-64.2017.5.18.0122 | 09/01/18  | 17/01/18 | 8     |

**Legenda:**

- Conclusão: Data da conclusão para proferir sentença;
- Sentença: Data da prolação da sentença;
- Prazo: Prazo entre a conclusão e a prolação da sentença.





## PRAZO MÉDIO ENTRE O CONCLUSO PARA PROFERIR SENTENÇA E A PROLAÇÃO DA SENTENÇA - 2ª VARA DO TRABALHO DE ITUMBIARA

Data da sentença entre 1/1/2018 e 31/1/2018 23:59:59

### RADSON RANGEL FERREIRA DUARTE

#### SUMARÍSSIMO

| Qtd | Prazo Médio |
|-----|-------------|
| 14  | 24,93       |

| Nr. Processo                      | Conclusão | Sentença | Prazo |
|-----------------------------------|-----------|----------|-------|
| RTSum - 0010004-68.2018.5.18.0122 | 15/01/18  | 17/01/18 | 2     |
| RTSum - 0010012-45.2018.5.18.0122 | 15/01/18  | 17/01/18 | 2     |
| RTSum - 0010660-59.2017.5.18.0122 | 29/11/17  | 30/01/18 | 62    |
| RTSum - 0010976-75.2017.5.18.0121 | 11/12/17  | 22/01/18 | 42    |
| RTSum - 0011145-59.2017.5.18.0122 | 01/12/17  | 22/01/18 | 52    |
| RTSum - 0011211-39.2017.5.18.0122 | 22/01/18  | 24/01/18 | 2     |
| RTSum - 0011300-62.2017.5.18.0122 | 01/12/17  | 22/01/18 | 52    |
| RTSum - 0011351-73.2017.5.18.0122 | 15/12/17  | 09/01/18 | 25    |
| RTSum - 0011370-16.2016.5.18.0122 | 23/11/17  | 30/01/18 | 68    |
| RTSum - 0011412-31.2017.5.18.0122 | 09/01/18  | 09/01/18 | 0     |
| RTSum - 0011455-65.2017.5.18.0122 | 15/12/17  | 09/01/18 | 25    |
| RTSum - 0011458-20.2017.5.18.0122 | 16/01/18  | 17/01/18 | 1     |
| RTSum - 0011461-72.2017.5.18.0122 | 09/01/18  | 17/01/18 | 8     |
| RTSum - 0011468-64.2017.5.18.0122 | 09/01/18  | 17/01/18 | 8     |

**Legenda:**

- Conclusão: Data da conclusão para proferir sentença;
- Sentença: Data da prolação da sentença;
- Prazo: Prazo entre a conclusão e a prolação da sentença.