

## Conceituação

| Tema                              | Prazos Processuais   |
|-----------------------------------|--|
| <b>Relatórios</b>                 | Evolução Histórica<br>Comparativo por VT<br>Comparativo por Grupo<br>Por Grupo<br>Por VT<br>Por Processo<br>Por Magistrado   |
| <b>Resumo</b>                     | Apresenta o prazo médio desde o concluso para proferir sentença até a prolação da sentença.  |
| <b>Descrição</b>                  | O prazo médio é obtido calculando-se a quantidade de dias decorridos desde o movimento de Concluso para Proferir Sentença até a Prolação da Sentença. Os dados são extraídos baseando-se nos itens do e-Gestão:<br><br>269 e 90269 - Do Concluso para Proferir Sentença até a Prolação da Sentença na fase de conhecimento – rito sumaríssimo;<br><br>270 e 90270 – Do Concluso para Proferir Sentença até a Prolação da Sentença na fase de conhecimento– rito exceto sumaríssimo (ordinário) |
| <b>Origem da informação</b>       | e-Gestão   |
| <b>Crítérios e transformações</b> | Coletado do e-Gestão, consolidado, otimizado e classificado para análise.  |
| <b>Análises possíveis</b>         | Prazo médio entre o concluso para proferir sentença e a prolação da sentença, detalhado de forma Geral, Por grupo, por VT, Por Processo e Por Magistrado.  |



## EVOLUÇÃO HISTÓRICA DOS PRAZOS PROCESSUAIS ENTRE O CONCLUSO PARA PROFERIR SENTENÇA E A PROLAÇÃO DA SENTENÇA - POSTO AVANÇADO DE PORANGATU

Data da sentença entre 1/1/2018 e 31/1/2018 23:59:59

| Rito        | Qtd | Prazo Médio |
|-------------|-----|-------------|
| Total/Média |     |             |

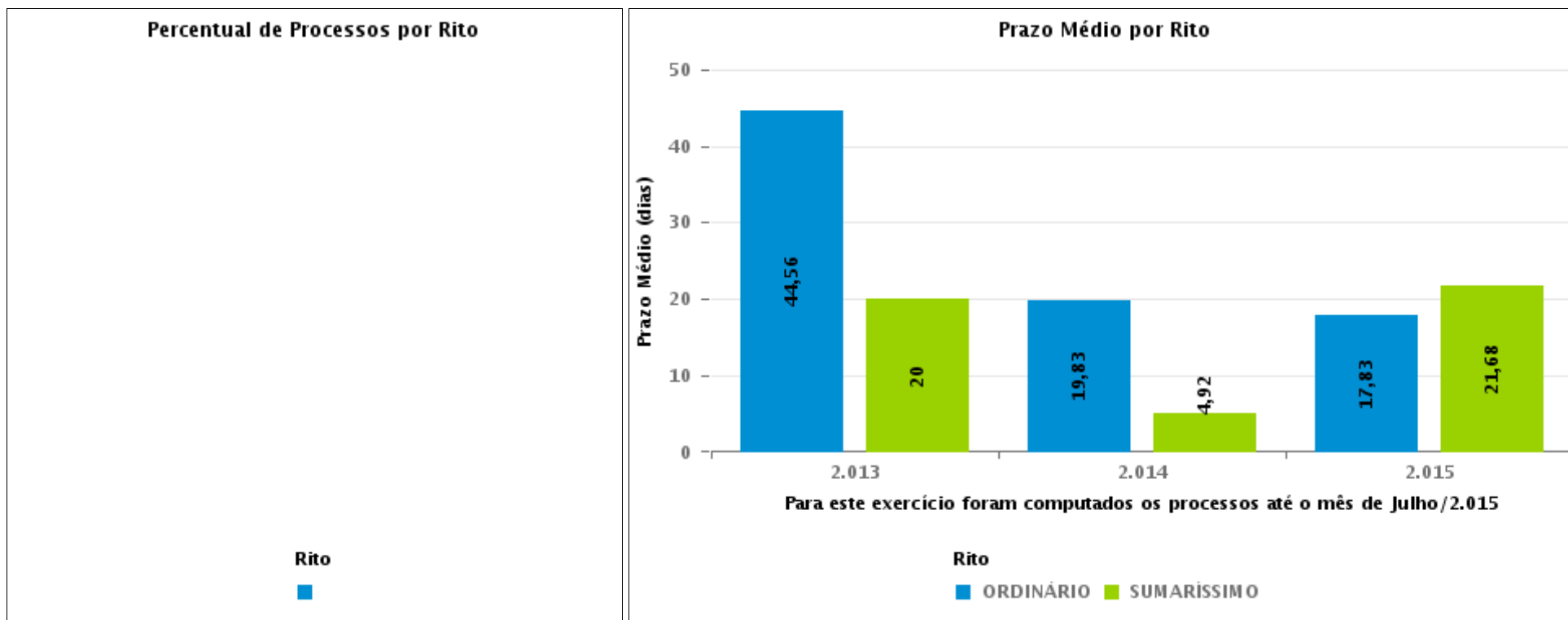



## COMPARATIVO DO PRAZO MÉDIO ENTRE O CONCLUSO PARA PROFERIR SENTENÇA E A PROLAÇÃO DA SENTENÇA - POSTO AVANÇADO DE PORANGATU

Data da sentença entre 1/1/2018 e 31/1/2018 23:59:59

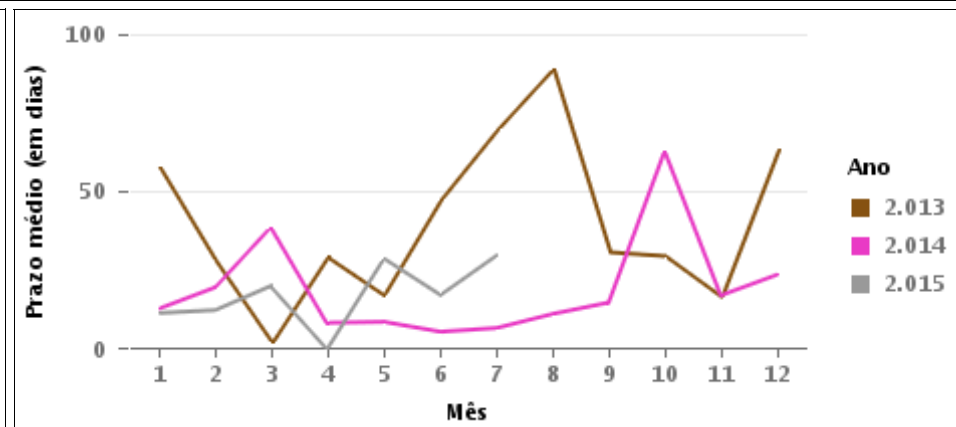
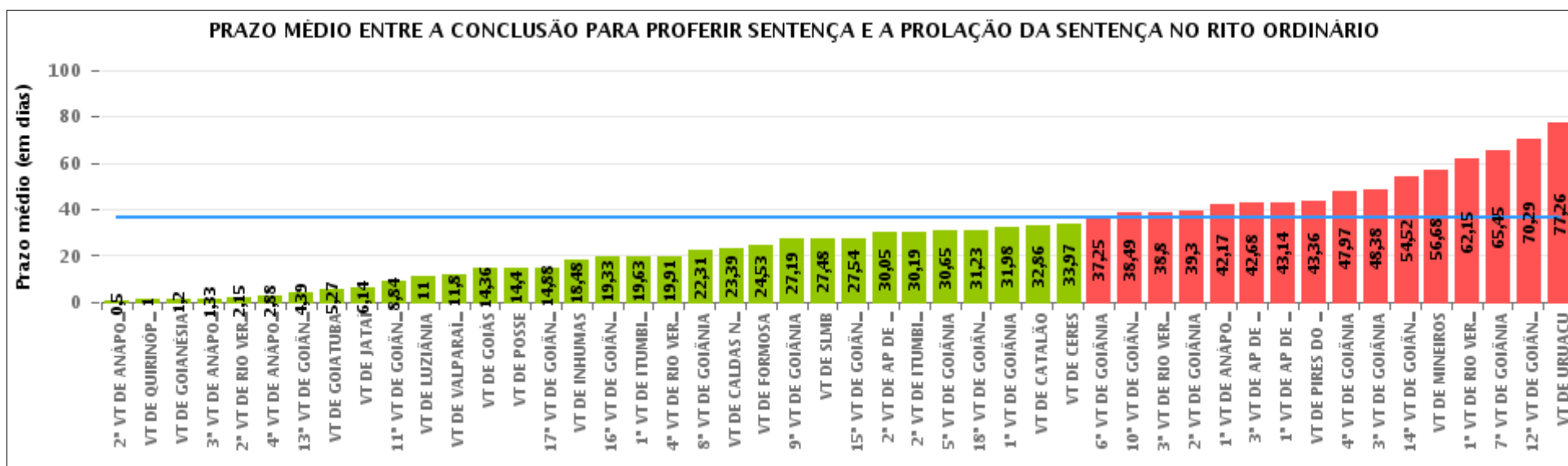



## COMPARATIVO DO PRAZO MÉDIO ENTRE O CONCLUSO PARA PROFERIR SENTENÇA E A PROLAÇÃO DA SENTENÇA ENTRE AS VARAS DO GRUPO

Data da sentença entre 1/1/2018 e 31/1/2018 23:59:59

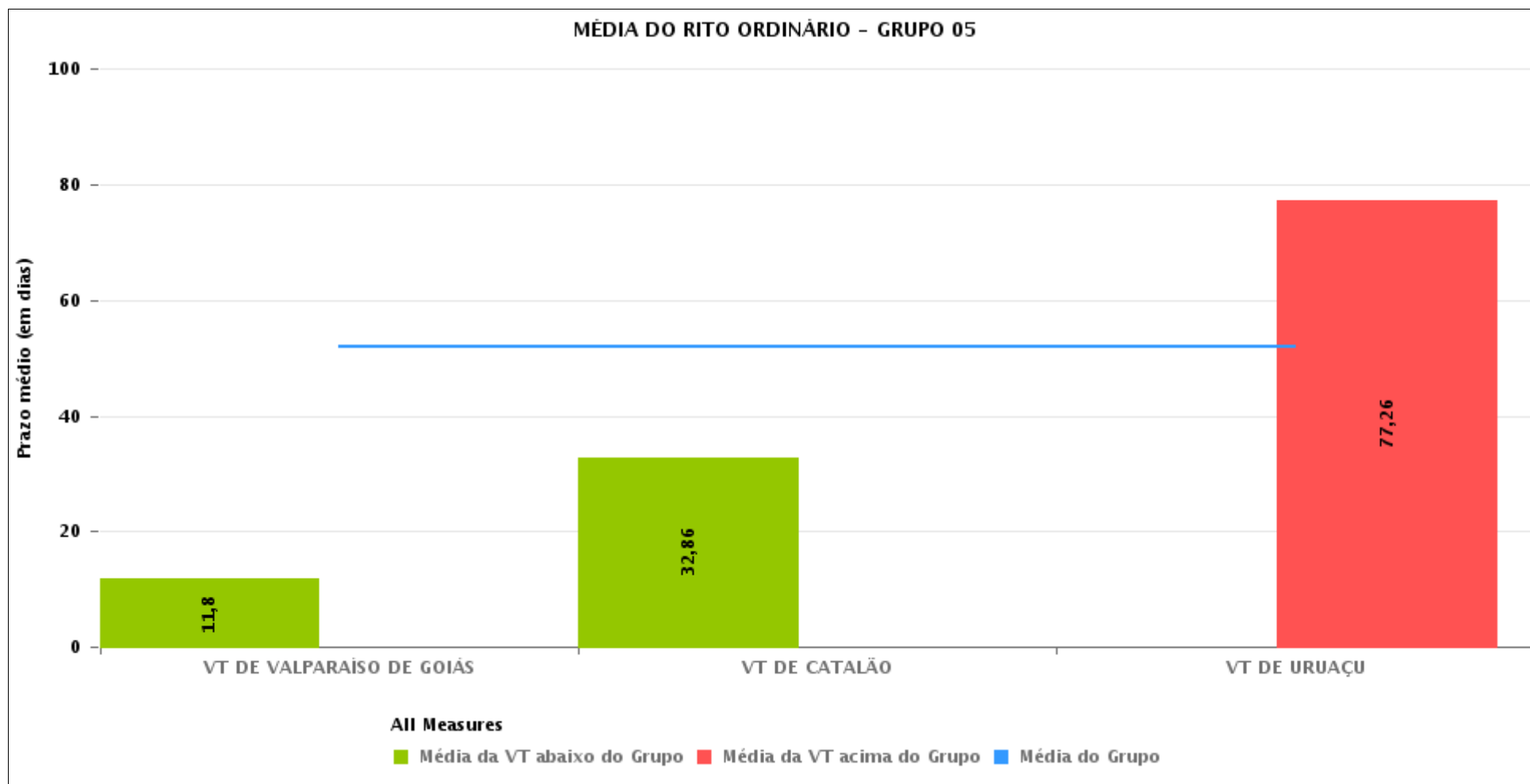



## PRAZO MÉDIO ENTRE O CONCLUSO PARA PROFERIR SENTENÇA E A PROLAÇÃO DA SENTENÇA POR GRUPO

Data da sentença entre 1/1/2018 e 31/1/2018 23:59:59

| Rito      | Grupo    | Qtd. Processos | Prazo Médio (dias) | Ranking |
|-----------|----------|----------------|--------------------|---------|
| ORDINÁRIO | GRUPO 02 | 19             | 24,53              | 1°      |
|           | GRUPO 03 | 579            | 28,34              | 2°      |
|           | GRUPO 01 | 16             | 34,31              | 3°      |
|           | GRUPO 04 | 1.069          | 37,32              | 4°      |
|           | GRUPO 05 | 244            | 51,82              | 5°      |

| Legenda:   | # Grupo 03 – De 1501 a 2000   | # Grupo 04 – De 2001 a 2500   | # Grupo 06 – A partir de 2500  |
|--|---|---|--|
| # Grupo 01 – Até 1000<br>VT de Posse<br>VT de Pires do Rio | VT de Ceres<br>1ª VT de Anápolis<br>2ª VT de Anápolis<br>3ª VT de Anápolis<br>4ª VT de Anápolis   | VT de Goiatuba<br>VT de Goianésia<br>1ª VT de Goiânia<br>2ª VT de Goiânia<br>3ª VT de Goiânia<br>4ª VT de Goiânia<br>5ª VT de Goiânia<br>6ª VT de Goiânia<br>7ª VT de Goiânia<br>8ª VT de Goiânia<br>9ª VT de Goiânia<br>10ª VT de Goiânia<br>11ª VT de Goiânia<br>12ª VT de Goiânia<br>13ª VT de Goiânia<br>14ª VT de Goiânia<br>15ª VT de Goiânia<br>16ª VT de Goiânia<br>17ª VT de Goiânia<br>18ª VT de Goiânia<br>VT de Inhumas<br>VT de Luziânia | 1ª VT de Aparecida de Goiânia<br>2ª VT de Aparecida de Goiânia<br>3ª VT de Aparecida de Goiânia<br>VT de Goianésia |
| # Grupo 02 – De 1001 a 1500<br>VT de Formosa               | 1ª VT de Aparecida de Goiânia<br>2ª VT de Aparecida de Goiânia<br>3ª VT de Aparecida de Goiânia<br>VT de Caldas Novas<br>1ª VT de Itumbiara<br>2ª VT de Itumbiara<br>VT de Goiás<br>VT de Jataí<br>VT de Mineiros<br>VT de Quirinópolis<br>1ª VT de Rio Verde<br>2ª VT de Rio Verde<br>3ª VT de Rio Verde<br>4ª VT de Rio Verde<br>VT de São Luis de Montes Belos |   |  |



## PRAZO MÉDIO ENTRE O CONCLUSO PARA PROFERIR SENTENÇA E A PROLAÇÃO DA SENTENÇA DE TODAS AS VARAS DO TRABALHO

Data da sentença entre 1/1/2018 e 31/1/2018 23:59:59

### ORDINÁRIO

| Qtd. Processos | Prazo Médio (dias) |
|----------------|--------------------|
| 1.927          | 36,31              |

| Vara do Trabalho                             | Qtd Processos | Prazo Médio | Ranking |
|--|---------------|-------------|---------|
| 2ª VARA DO TRABALHO DE ANÁPOLIS              | 8             | 0,5         | 1º      |
| VARA DO TRABALHO DE QUIRINÓPOLIS             | 7             | 1           | 2º      |
| VARA DO TRABALHO DE GOIANÉSIA                | 5             | 1,2         | 3º      |
| 3ª VARA DO TRABALHO DE ANÁPOLIS              | 15            | 1,33        | 4º      |
| 2ª VARA DO TRABALHO DE RIO VERDE             | 40            | 2,15        | 5º      |
| 4ª VARA DO TRABALHO DE ANÁPOLIS              | 16            | 2,88        | 6º      |
| 13ª VARA DO TRABALHO DE GOIÂNIA              | 33            | 4,39        | 7º      |
| VARA DO TRABALHO DE GOIATUBA                 | 22            | 5,27        | 8º      |
| VARA DO TRABALHO DE JATAÍ                    | 57            | 6,14        | 9º      |
| 11ª VARA DO TRABALHO DE GOIÂNIA              | 37            | 8,84        | 10º     |
| VARA DO TRABALHO DE LUZIÂNIA                 | 24            | 11          | 11º     |
| VARA DO TRABALHO DE VALPARAÍSO DE GOIÁS      | 46            | 11,8        | 12º     |
| VARA DO TRABALHO DE GOIÁS                    | 28            | 14,36       | 13º     |
| VARA DO TRABALHO DE POSSE                    | 5             | 14,4        | 14º     |
| 17ª VARA DO TRABALHO DE GOIÂNIA              | 52            | 14,88       | 15º     |
| VARA DO TRABALHO DE INHUMAS                  | 50            | 18,48       | 16º     |
| 16ª VARA DO TRABALHO DE GOIÂNIA              | 63            | 19,33       | 17º     |
| 1ª VARA DO TRABALHO DE ITUMBIARA             | 19            | 19,63       | 18º     |
| 4ª VARA DO TRABALHO DE RIO VERDE             | 45            | 19,91       | 19º     |
| 8ª VARA DO TRABALHO DE GOIÂNIA               | 55            | 22,31       | 20º     |
| VARA DO TRABALHO DE CALDAS NOVAS             | 23            | 23,39       | 21º     |
| VARA DO TRABALHO DE FORMOSA                  | 19            | 24,53       | 22º     |
| 9ª VARA DO TRABALHO DE GOIÂNIA               | 32            | 27,19       | 23º     |
| VARA DO TRABALHO DE SÃO LUIS DE MONTES BELOS | 23            | 27,48       | 24º     |
| 15ª VARA DO TRABALHO DE GOIÂNIA              | 35            | 27,54       | 25º     |
| 2ª VARA DO TRABALHO DE APARECIDA DE GOIÂNIA  | 19            | 30,05       | 26º     |



## PRAZO MÉDIO ENTRE O CONCLUSO PARA PROFERIR SENTENÇA E A PROLAÇÃO DA SENTENÇA DE TODAS AS VARAS DO TRABALHO

### ORDINÁRIO

| Qtd. Processos | Prazo Médio (dias) |
|----------------|--------------------|
| 1.927          | 36,31              |

| Vara do Trabalho                            | Qtd Processos | Prazo Médio | Ranking |
|---|---------------|-------------|---------|
| 2ª VARA DO TRABALHO DE ITUMBIARA            | 26            | 30,19       | 27º     |
| 5ª VARA DO TRABALHO DE GOIÂNIA              | 23            | 30,65       | 28º     |
| 18ª VARA DO TRABALHO DE GOIÂNIA             | 39            | 31,23       | 29º     |
| 1ª VARA DO TRABALHO DE GOIÂNIA              | 45            | 31,98       | 30º     |
| VARA DO TRABALHO DE CATALÃO                 | 72            | 32,86       | 31º     |
| VARA DO TRABALHO DE CERES                   | 31            | 33,97       | 32º     |
| 6ª VARA DO TRABALHO DE GOIÂNIA              | 51            | 37,25       | 33º     |
| 10ª VARA DO TRABALHO DE GOIÂNIA             | 59            | 38,49       | 34º     |
| 3ª VARA DO TRABALHO DE RIO VERDE            | 40            | 38,8        | 35º     |
| 2ª VARA DO TRABALHO DE GOIÂNIA              | 60            | 39,3        | 36º     |
| 1ª VARA DO TRABALHO DE ANÁPOLIS             | 36            | 42,17       | 37º     |
| 3ª VARA DO TRABALHO DE APARECIDA DE GOIÂNIA | 31            | 42,68       | 38º     |
| 1ª VARA DO TRABALHO DE APARECIDA DE GOIÂNIA | 36            | 43,14       | 39º     |
| VARA DO TRABALHO DE PIRES DO RIO            | 11            | 43,36       | 40º     |
| 4ª VARA DO TRABALHO DE GOIÂNIA              | 32            | 47,97       | 41º     |
| 3ª VARA DO TRABALHO DE GOIÂNIA              | 79            | 48,38       | 42º     |
| 14ª VARA DO TRABALHO DE GOIÂNIA             | 48            | 54,52       | 43º     |
| VARA DO TRABALHO DE MINEIROS                | 38            | 56,68       | 44º     |
| 1ª VARA DO TRABALHO DE RIO VERDE            | 41            | 62,15       | 45º     |
| 7ª VARA DO TRABALHO DE GOIÂNIA              | 128           | 65,45       | 46º     |
| 12ª VARA DO TRABALHO DE GOIÂNIA             | 97            | 70,29       | 47º     |
| VARA DO TRABALHO DE URUAÇU                  | 126           | 77,26       | 48º     |



## PRAZO MÉDIO ENTRE O CONCLUSO PARA PROFERIR SENTENÇA E A PROLAÇÃO DA SENTENÇA - POSTO AVANÇADO DE PORANGATU

Data da sentença entre 1/1/2018 e 31/1/2018 23:59:59

| Qtd | Prazo Médio |
|-----|-------------|
|     |             |

| Nr. Processo | Conclusão | Sentença | Prazo |
|--------------|-----------|----------|-------|
|              |           |          |       |

**Legenda:**

- Conclusão: Data da conclusão para proferir sentença;
- Sentença: Data da prolação da sentença;
- Prazo: Prazo entre a conclusão e a prolação da sentença.





## PRAZO MÉDIO ENTRE O CONCLUSO PARA PROFERIR SENTENÇA E A PROLAÇÃO DA SENTENÇA - POSTO AVANÇADO DE PORANGATU

Data da sentença entre 1/1/2018 e 31/1/2018 23:59:59

| Qtd | Prazo Médio |
|-----|-------------|
|     |             |

| Nr. Processo | Conclusão | Sentença | Prazo |
|--------------|-----------|----------|-------|
|              |           |          |       |

**Legenda:**

- Conclusão: Data da conclusão para proferir sentença;
- Sentença: Data da prolação da sentença;
- Prazo: Prazo entre a conclusão e a prolação da sentença.