Conceituação

Tema	Prazos Processuais
Relatórios	Evolução Histórica Comparativo por VT Comparativo por Grupo Por Grupo Por VT Por Processo Por Magistrado
Resumo	Apresenta o prazo médio desde o ajuizamento da ação até a prolação da sentença.
Descrição	O prazo médio é obtido calculando-se a quantidade de dias decorridos desde o ajuizamento da ação até a prolação da sentença. Os dados são extraídos baseando-se nos itens do e-Gestão: 271 e 90271 - Do ajuizamento da ação até a prolação da sentença, na fase de conhecimento – rito sumaríssimo; 272 e 90272 – Do ajuizamento da ação até a prolação da sentença, na fase de conhecimento – exceto rito sumaríssimo (ordinário)
Origem da informação	e-Gestão
Critérios e transformações	Coletado do e-Gestão, consolidado, otimizado e classificado para análise.
Análises possíveis	Prazo médio entre o ajuizamento da ação até a prolação da sentença, detalhado de forma Geral, Por grupo, Por VT, Por Processo e Por Magistrado

EVOLUÇÃO HISTÓRICA DOS PRAZOS PROCESSUAIS ENTRE O AJUIZAMENTO E A PROLAÇÃO DA SENTENÇA - 2ª VARA DO TRABALHO DE GOIÂNIA

Data da sentença entre 1/1/2018 e 31/1/2018 23:59:59

Rito	Qtd	Prazo Médio
ORDINÁRIO	78	390,73
SUMARÍSSIMO	37	84,27
Total/Média	**115**	**292,13**

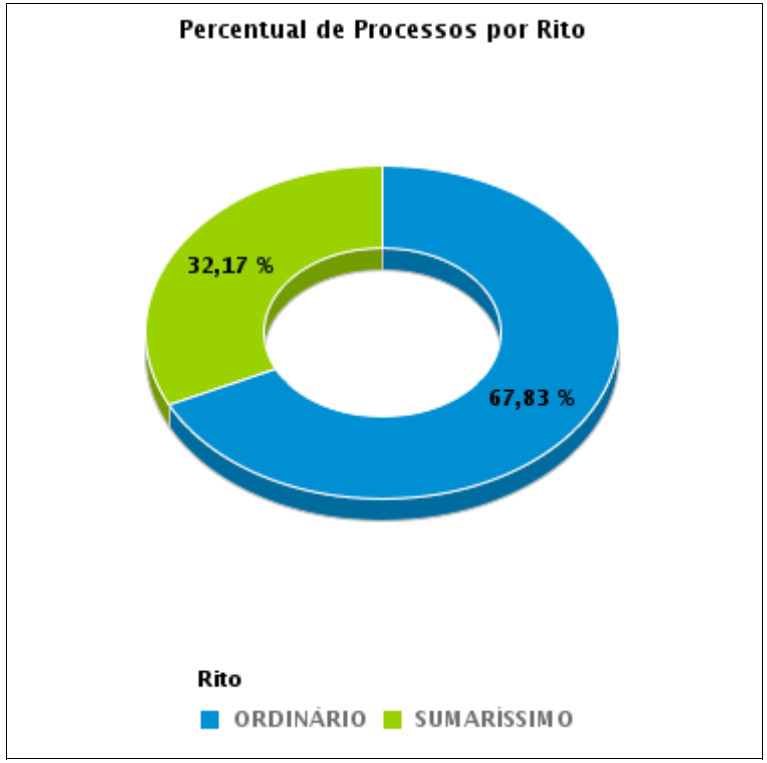

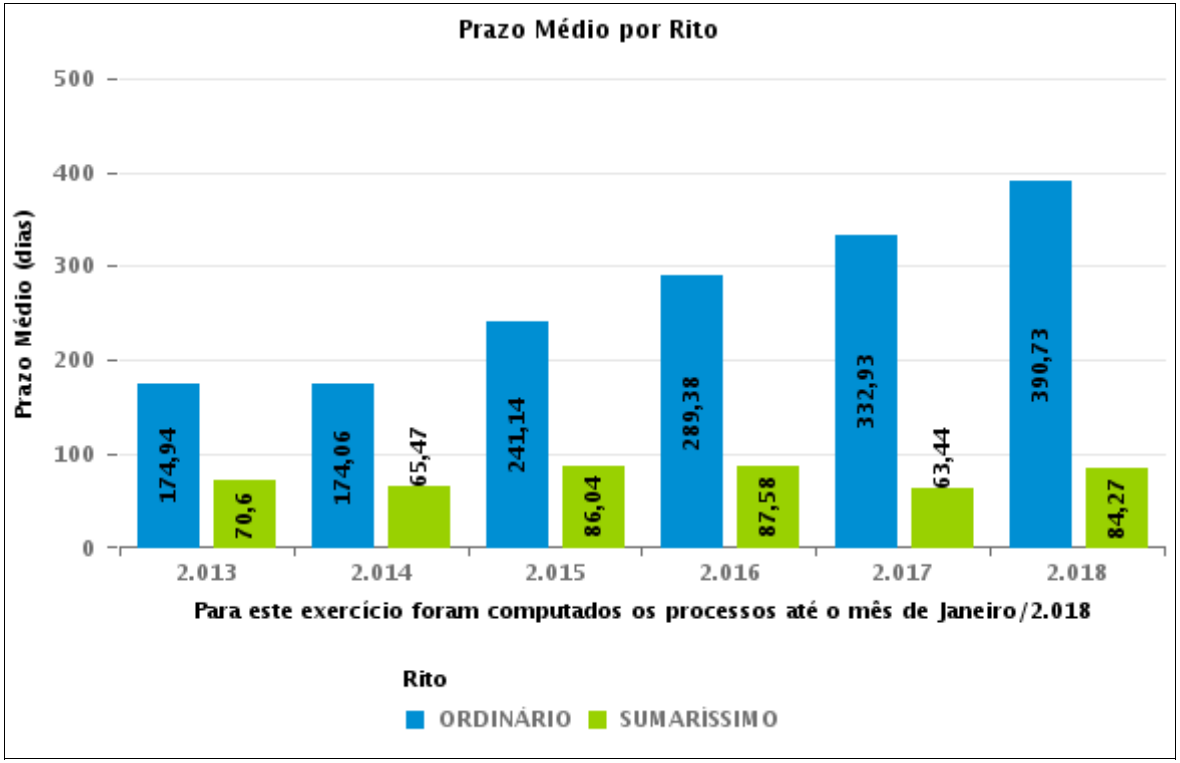

COMPARATIVO DO PRAZO MÉDIO ENTRE O AJUIZAMENTO E A PROLAÇÃO DA SENTENÇA - 2ª VARA DO TRABALHO DE GOIÂNIA

Data da sentença entre 1/1/2018 e 31/1/2018 23:59:59

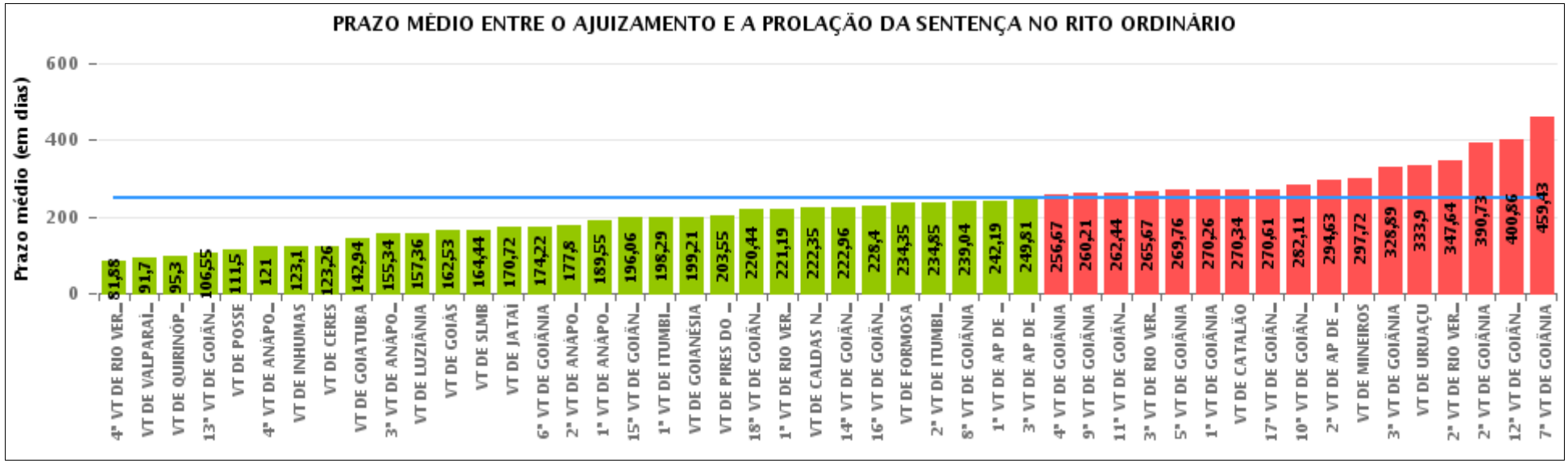

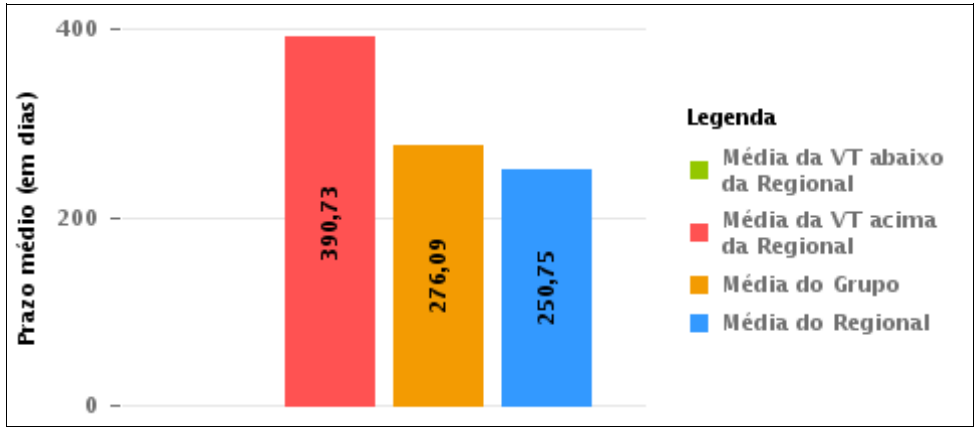

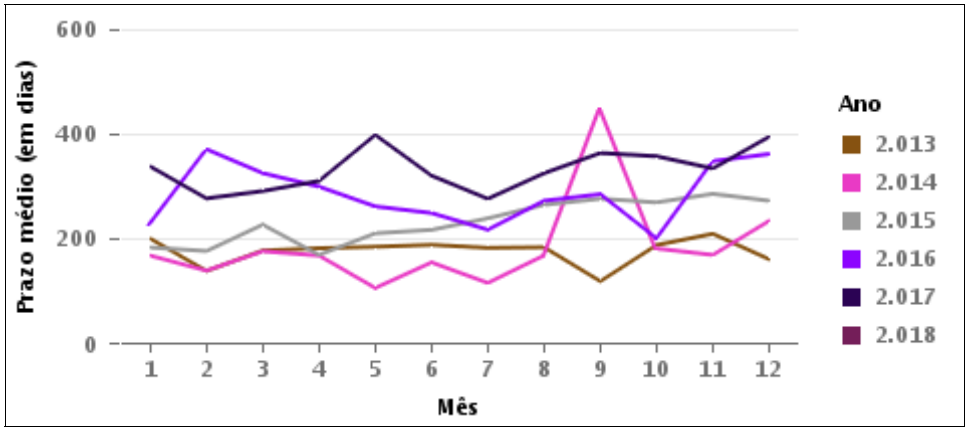

COMPARATIVO DO PRAZO MÉDIO ENTRE O AJUIZAMENTO E A PROLAÇÃO DA SENTENÇA ENTRE AS VARAS DO GRUPO

Data da sentença entre 1/1/2018 e 31/1/2018 23:59:59

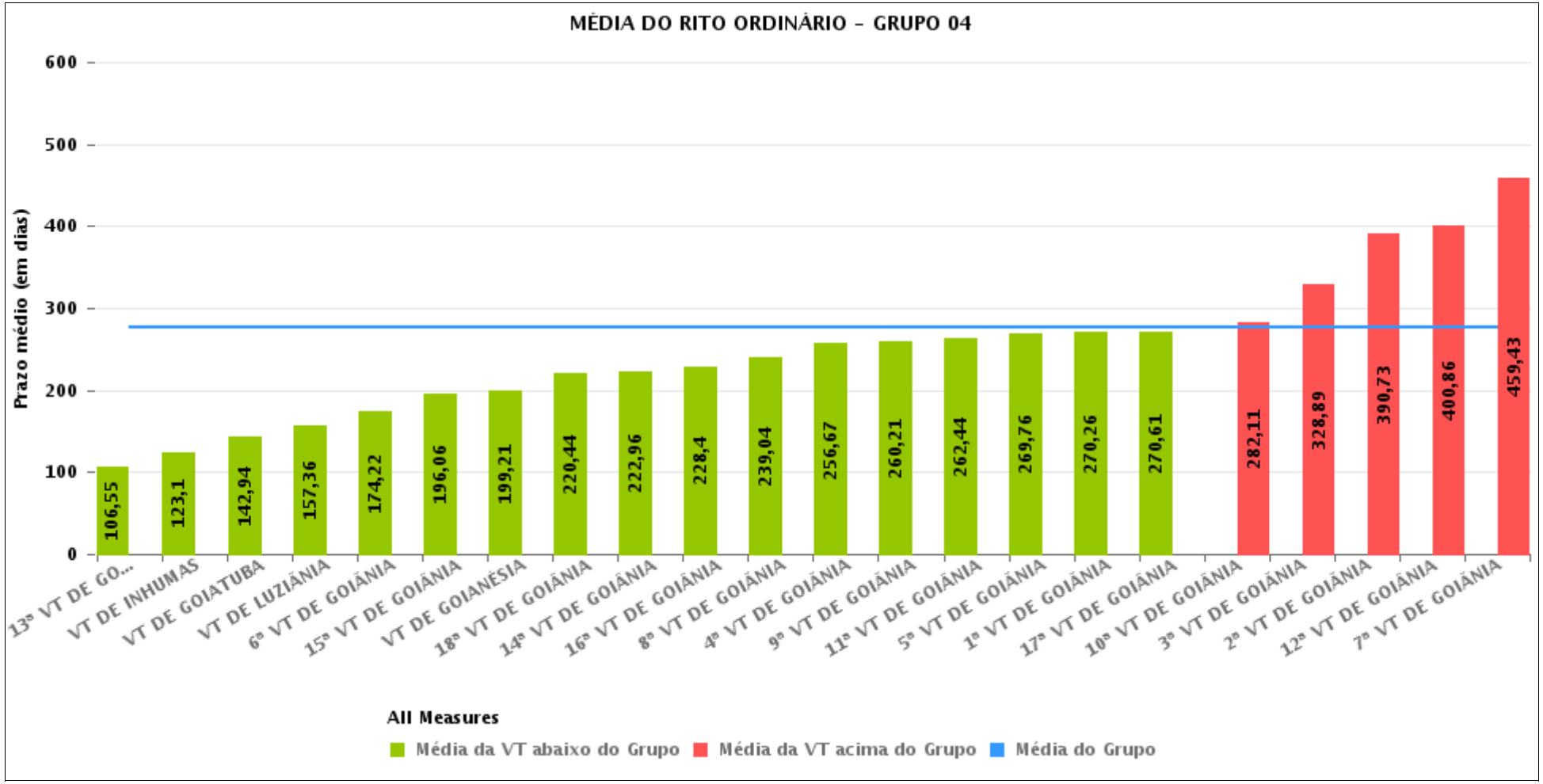

PRAZO MÉDIO ENTRE O AJUIZAMENTO E A PROLAÇÃO DA SENTENÇA POR GRUPO

Data da sentença entre 1/1/2018 e 31/1/2018 23:59:59

Rito	Grupo	Qtd. Processos	Prazo Médio (dias)	Ranking
ORDINÁRIO	GRUPO 01	15	179	1°
	GRUPO 03	926	210,53	2°
	GRUPO 02	31	234,35	3°
	GRUPO 05	303	251,66	4°
	GRUPO 04	1.521	276,09	5°

Legenda:	# Grupo 03 – De 1501 a 2000	# Grupo 04 – De 2001 a 2500	# Grupo 05 – Maior que 2500
# Grupo 01 – Até 1000 VT de Posse VT de Pires do Rio # Grupo 02 – De 1001 a 1500 VT de Formosa	VT de Ceres 1ª VT de Anápolis 2ª VT de Anápolis 3ª VT de Anápolis 4ª VT de Anápolis 1ª VT de Aparecida de Goiânia 2ª VT de Aparecida de Goiânia 3ª VT de Aparecida de Goiânia VT de Caldas Novas 1ª VT de Itumbiara 2ª VT de Itumbiara VT de Goiás VT de Jataí VT de Mineiros VT de Quirinópolis 1ª VT de Rio Verde 2ª VT de Rio Verde 3ª VT de Rio Verde 4ª VT de Rio Verde VT de São Luis de Montes Belos	VT de Goiatuba VT de Goianésia 1ª VT de Goiânia 2ª VT de Goiânia 3ª VT de Goiânia 4ª VT de Goiânia 5ª VT de Goiânia 6ª VT de Goiânia 7ª VT de Goiânia 8ª VT de Goiânia 9ª VT de Goiânia 10ª VT de Goiânia 11ª VT de Goiânia 12ª VT de Goiânia 13ª VT de Goiânia 14ª VT de Goiânia 15ª VT de Goiânia 16ª VT de Goiânia 17ª VT de Goiânia 18ª VT de Goiânia VT de Inhumas VT de Luziânia	VT de Catalão VT de Uruaçu VT de Valparaíso de Goiás

PRAZO MÉDIO ENTRE O AJUIZAMENTO E A PROLAÇÃO DA SENTENÇA DE TODAS AS VARAS DO TRABALHO

Data da sentença entre 1/1/2018 e 31/1/2018 23:59:59

ORDINÁRIO

Qtd. Processos	Prazo Médio (dias)
2.796	250,75

Vara do Trabalho	Qtd Processos	Prazo Médio	Ranking
4ª VARA DO TRABALHO DE RIO VERDE	57	81,88	1°
VARA DO TRABALHO DE VALPARAÍSO DE GOIÁS	79	91,7	2°
VARA DO TRABALHO DE QUIRINÓPOLIS	33	95,3	3°
13ª VARA DO TRABALHO DE GOIÂNIA	40	106,55	4°
VARA DO TRABALHO DE POSSE	4	111,5	5°
4ª VARA DO TRABALHO DE ANÁPOLIS	34	121	6°
VARA DO TRABALHO DE INHUMAS	71	123,1	7°
VARA DO TRABALHO DE CERES	34	123,26	8°
VARA DO TRABALHO DE GOIATUBA	35	142,94	9°
3ª VARA DO TRABALHO DE ANÁPOLIS	38	155,34	10°
VARA DO TRABALHO DE LUZIÂNIA	47	157,36	11°
VARA DO TRABALHO DE GOIÁS	47	162,53	12°
VARA DO TRABALHO DE SÃO LUIS DE MONTES BELOS	41	164,44	13°
VARA DO TRABALHO DE JATAÍ	67	170,72	14°
6ª VARA DO TRABALHO DE GOIÂNIA	78	174,22	15°
2ª VARA DO TRABALHO DE ANÁPOLIS	10	177,8	16°
1ª VARA DO TRABALHO DE ANÁPOLIS	40	189,55	17°
15ª VARA DO TRABALHO DE GOIÂNIA	53	196,06	18°
1ª VARA DO TRABALHO DE ITUMBIARA	28	198,29	19°
VARA DO TRABALHO DE GOIANÉSIA	14	199,21	20°
VARA DO TRABALHO DE PIRES DO RIO	11	203,55	21°
18ª VARA DO TRABALHO DE GOIÂNIA	55	220,44	22°
1ª VARA DO TRABALHO DE RIO VERDE	63	221,19	23°
VARA DO TRABALHO DE CALDAS NOVAS	43	222,35	24°
14ª VARA DO TRABALHO DE GOIÂNIA	72	222,96	25°
16ª VARA DO TRABALHO DE GOIÂNIA	82	228,4	26°

PRAZO MÉDIO ENTRE O AJUIZAMENTO E A PROLAÇÃO DA SENTENÇA DE TODAS AS VARAS DO TRABALHO

ORDINÁRIO

Qtd. Processos	Prazo Médio (dias)
2.796	250,75

Vara do Trabalho	Qtd Processos	Prazo Médio	Ranking
VARA DO TRABALHO DE FORMOSA	31	234,35	27°
2ª VARA DO TRABALHO DE ITUMBIARA	40	234,85	28°
8ª VARA DO TRABALHO DE GOIÂNIA	73	239,04	29°
1ª VARA DO TRABALHO DE APARECIDA DE GOIÂNIA	63	242,19	30°
3ª VARA DO TRABALHO DE APARECIDA DE GOIÂNIA	58	249,81	31°
4ª VARA DO TRABALHO DE GOIÂNIA	51	256,67	32°
9ª VARA DO TRABALHO DE GOIÂNIA	57	260,21	33°
11ª VARA DO TRABALHO DE GOIÂNIA	62	262,44	34°
3ª VARA DO TRABALHO DE RIO VERDE	58	265,67	35°
5ª VARA DO TRABALHO DE GOIÂNIA	41	269,76	36°
1ª VARA DO TRABALHO DE GOIÂNIA	70	270,26	37°
VARA DO TRABALHO DE CATALÃO	91	270,34	38°
17ª VARA DO TRABALHO DE GOIÂNIA	69	270,61	39°
10ª VARA DO TRABALHO DE GOIÂNIA	85	282,11	40°
2ª VARA DO TRABALHO DE APARECIDA DE GOIÂNIA	32	294,63	41°
VARA DO TRABALHO DE MINEIROS	79	297,72	42°
3ª VARA DO TRABALHO DE GOIÂNIA	114	328,89	43°
VARA DO TRABALHO DE URUAÇU	133	333,9	44°
2ª VARA DO TRABALHO DE RIO VERDE	61	347,64	45°
2ª VARA DO TRABALHO DE GOIÂNIA	78	390,73	46°
12ª VARA DO TRABALHO DE GOIÂNIA	124	400,86	47°
7ª VARA DO TRABALHO DE GOIÂNIA	150	459,43	48°

PRAZO MÉDIO ENTRE O AJUIZAMENTO E A PROLAÇÃO DA SENTENÇA - 2ª VARA DO TRABALHO DE GOIÂNIA

Data da sentença entre 1/1/2018 e 31/1/2018 23:59:59

2ª VARA DO TRABALHO DE GOIÂNIA

ORDINÁRIO

Qtd	Prazo Médio
78	390,73

Nr. Processo	Ajuiz.	Senteça	Prazo
ConPag - 0011380-95.2017.5.18.0002	02/08/17	22/01/18	173
ConPag - 0011725-61.2017.5.18.0002	28/09/17	22/01/18	116
RTOrd - 0010049-15.2016.5.18.0002	15/01/16	23/01/18	739
RTOrd - 0010087-90.2017.5.18.0002	20/01/17	22/01/18	367
RTOrd - 0010203-33.2016.5.18.0002	10/02/16	15/01/18	705
RTOrd - 0010247-18.2017.5.18.0002	10/02/17	22/01/18	346
RTOrd - 0010367-61.2017.5.18.0002	01/03/17	16/01/18	321
RTOrd - 0010417-24.2016.5.18.0002	10/03/16	15/01/18	676
RTOrd - 0010426-83.2016.5.18.0002	11/03/16	18/01/18	678
RTOrd - 0010511-69.2016.5.18.0002	23/03/16	22/01/18	670
RTOrd - 0010519-46.2016.5.18.0002	26/03/16	31/01/18	676
RTOrd - 0010604-66.2015.5.18.0002	16/04/15	31/01/18	1.021
RTOrd - 0010621-34.2017.5.18.0002	05/04/17	23/01/18	293
RTOrd - 0010682-89.2017.5.18.0002	13/04/17	12/01/18	274
RTOrd - 0010686-63.2016.5.18.0002	20/04/16	23/01/18	643
RTOrd - 0010691-51.2017.5.18.0002	17/04/17	31/01/18	289
RTOrd - 0010728-78.2017.5.18.0002	24/04/17	24/01/18	275
RTOrd - 0010740-92.2017.5.18.0002	25/04/17	23/01/18	273
RTOrd - 0010761-68.2017.5.18.0002	28/04/17	26/01/18	273
RTOrd - 0010764-23.2017.5.18.0002	28/04/17	14/01/18	261
RTOrd - 0010765-08.2017.5.18.0002	28/04/17	31/01/18	278
RTOrd - 0010769-45.2017.5.18.0002	28/04/17	22/01/18	269

Legenda:
Ajuiz. Data do Ajuizamento;
Sentença: Data da prolação da sentença;
Prazo: Prazo para a entrega da prestação jurisdicional.

PRAZO MÉDIO ENTRE O AJUIZAMENTO E A PROLAÇÃO DA SENTENÇA - 2ª VARA DO TRABALHO DE GOIÂNIA

2ª VARA DO TRABALHO DE GOIÂNIA

ORDINÁRIO

Qtd	Prazo Médio
78	390,73

Nr. Processo	Ajuiz.	Senteça	Prazo
RTOrd - 0010788-51.2017.5.18.0002	03/05/17	22/01/18	264
RTOrd - 0010800-65.2017.5.18.0002	04/05/17	31/01/18	272
RTOrd - 0010826-63.2017.5.18.0002	09/05/17	09/01/18	245
RTOrd - 0010846-88.2016.5.18.0002	12/05/16	15/01/18	613
RTOrd - 0010860-38.2017.5.18.0002	15/05/17	30/01/18	260
RTOrd - 0010892-43.2017.5.18.0002	19/05/17	22/01/18	248
RTOrd - 0010912-34.2017.5.18.0002	22/05/17	22/01/18	245
RTOrd - 0010920-11.2017.5.18.0002	23/05/17	18/01/18	240
RTOrd - 0010922-78.2017.5.18.0002	24/05/17	18/01/18	239
RTOrd - 0010946-09.2017.5.18.0002	29/05/17	22/01/18	238
RTOrd - 0010949-61.2017.5.18.0002	29/05/17	29/01/18	245
RTOrd - 0010961-46.2015.5.18.0002	16/06/15	25/01/18	954
RTOrd - 0010969-86.2016.5.18.0002	02/06/16	22/01/18	599
RTOrd - 0010987-73.2017.5.18.0002	02/06/17	17/01/18	229
RTOrd - 0011004-12.2017.5.18.0002	05/06/17	22/01/18	231
RTOrd - 0011007-64.2017.5.18.0002	06/06/17	17/01/18	225
RTOrd - 0011008-83.2016.5.18.0002	07/06/16	25/01/18	597
RTOrd - 0011018-30.2016.5.18.0002	08/06/16	09/01/18	580
RTOrd - 0011054-09.2015.5.18.0002	01/07/15	27/01/18	941
RTOrd - 0011056-42.2016.5.18.0002	15/06/16	15/01/18	579
RTOrd - 0011059-60.2017.5.18.0002	13/06/17	11/01/18	212
RTOrd - 0011068-22.2017.5.18.0002	15/06/17	16/01/18	215
RTOrd - 0011135-55.2015.5.18.0002	17/07/15	27/01/18	925
RTOrd - 0011206-86.2017.5.18.0002	06/07/17	24/01/18	202
RTOrd - 0011220-80.2016.5.18.0010	12/07/16	11/01/18	548

Legenda:
Ajuiz. Data do Ajuizamento;
Sentença: Data da prolação da sentença;
Prazo: Prazo para a entrega da prestação jurisdicional.

PRAZO MÉDIO ENTRE O AJUIZAMENTO E A PROLAÇÃO DA SENTENÇA - 2ª VARA DO TRABALHO DE GOIÂNIA

2ª VARA DO TRABALHO DE GOIÂNIA

ORDINÁRIO

Qtd	Prazo Médio
78	390,73

Nr. Processo	Ajuiz.	Senteça	Prazo
RTOrd - 0011229-32.2017.5.18.0002	10/07/17	29/01/18	203
RTOrd - 0011240-61.2017.5.18.0002	12/07/17	11/01/18	183
RTOrd - 0011242-31.2017.5.18.0002	12/07/17	30/01/18	202
RTOrd - 0011248-72.2016.5.18.0002	14/07/16	18/01/18	553
RTOrd - 0011257-97.2017.5.18.0002	13/07/17	26/01/18	197
RTOrd - 0011271-81.2017.5.18.0002	17/07/17	22/01/18	189
RTOrd - 0011346-23.2017.5.18.0002	27/07/17	15/01/18	172
RTOrd - 0011352-30.2017.5.18.0002	28/07/17	18/01/18	174
RTOrd - 0011379-13.2017.5.18.0002	02/08/17	11/01/18	162
RTOrd - 0011381-17.2016.5.18.0002	04/08/16	23/01/18	537
RTOrd - 0011401-71.2017.5.18.0002	04/08/17	22/01/18	171
RTOrd - 0011405-11.2017.5.18.0002	07/08/17	24/01/18	170
RTOrd - 0011415-55.2017.5.18.0002	08/08/17	25/01/18	170
RTOrd - 0011426-84.2017.5.18.0002	09/08/17	29/01/18	173
RTOrd - 0011433-76.2017.5.18.0002	10/08/17	26/01/18	169
RTOrd - 0011435-46.2017.5.18.0002	10/08/17	29/01/18	172
RTOrd - 0011439-83.2017.5.18.0002	11/08/17	29/01/18	171
RTOrd - 0011442-38.2017.5.18.0002	12/08/17	26/01/18	167
RTOrd - 0011463-14.2017.5.18.0002	15/08/17	30/01/18	168
RTOrd - 0011584-76.2016.5.18.0002	06/09/16	22/01/18	503
RTOrd - 0011608-70.2017.5.18.0002	06/09/17	26/01/18	142
RTOrd - 0011623-73.2016.5.18.0002	13/09/16	30/01/18	504
RTOrd - 0011694-75.2016.5.18.0002	24/09/16	22/01/18	485
RTOrd - 0011699-97.2016.5.18.0002	26/09/16	27/01/18	488
RTOrd - 0011706-26.2015.5.18.0002	26/10/15	25/01/18	822

Legenda:
Ajuiz. Data do Ajuizamento;
Sentença: Data da prolação da sentença;
Prazo: Prazo para a entrega da prestação jurisdicional.

PRAZO MÉDIO ENTRE O AJUIZAMENTO E A PROLAÇÃO DA SENTENÇA - 2ª VARA DO TRABALHO DE GOIÂNIA

2ª VARA DO TRABALHO DE GOIÂNIA

ORDINÁRIO

Qtd	Prazo Médio
78	390,73

Nr. Processo	Ajuiz.	Senteça	Prazo
RTOrd - 0011750-11.2016.5.18.0002	03/10/16	18/01/18	472
RTOrd - 0011846-60.2015.5.18.0002	21/11/15	31/01/18	802
RTOrd - 0011859-59.2015.5.18.0002	24/11/15	09/01/18	777
RTOrd - 0011925-39.2015.5.18.0002	08/12/15	22/01/18	776
RTOrd - 0011972-76.2016.5.18.0002	07/11/16	05/01/18	424
RTOrd - 0012157-17.2016.5.18.0002	08/12/16	29/01/18	417

Legenda:
Ajuiz. Data do Ajuizamento;
Sentença: Data da prolação da sentença;
Prazo: Prazo para a entrega da prestação jurisdicional.

PRAZO MÉDIO ENTRE O AJUIZAMENTO E A PROLAÇÃO DA SENTENÇA - 2ª VARA DO TRABALHO DE GOIÂNIA

Data da sentença entre 1/1/2018 e 31/1/2018 23:59:59

CELISMAR COÊLHO DE FIGUEIREDO

ORDINÁRIO

Qtd	Prazo Médio
1	168

Nr. Processo	Ajuiz.	Senteça	Prazo
RTOrd - 0011463-14.2017.5.18.0002	15/08/17	30/01/18	168

Legenda:
Ajuiz. Data do Ajuizamento;
Sentença: Data da prolação da sentença;
Prazo: Prazo para a entrega da prestação jurisdicional.

ÉDISON VACCARI

ORDINÁRIO

Qtd	Prazo Médio
1	171

Nr. Processo	Ajuiz.	Senteça	Prazo
RTOrd - 0011401-71.2017.5.18.0002	04/08/17	22/01/18	171

Legenda:
Ajuiz. Data do Ajuizamento;
Sentença: Data da prolação da sentença;
Prazo: Prazo para a entrega da prestação jurisdicional.

EDUARDO DO NASCIMENTO

ORDINÁRIO

Qtd	Prazo Médio
2	222,5

PRAZO MÉDIO ENTRE O AJUIZAMENTO E A PROLAÇÃO DA SENTENÇA - 2ª VARA DO TRABALHO DE GOIÂNIA

EDUARDO DO NASCIMENTO

ORDINÁRIO

Qtd	Prazo Médio
2	222,5

Nr. Processo	Ajuiz.	Senteça	Prazo
RTOrd - 0010728-78.2017.5.18.0002	24/04/17	24/01/18	275
RTOrd - 0011405-11.2017.5.18.0002	07/08/17	24/01/18	170

Legenda:
Ajuiz. Data do Ajuizamento;
Sentença: Data da prolação da sentença;
Prazo: Prazo para a entrega da prestação jurisdicional.

GIRLENE DE CASTRO ARAÚJO ALMEIDA

ORDINÁRIO

Qtd	Prazo Médio
3	159,33

Nr. Processo	Ajuiz.	Senteça	Prazo
RTOrd - 0011433-76.2017.5.18.0002	10/08/17	26/01/18	169
RTOrd - 0011442-38.2017.5.18.0002	12/08/17	26/01/18	167
RTOrd - 0011608-70.2017.5.18.0002	06/09/17	26/01/18	142

Legenda:
Ajuiz. Data do Ajuizamento;
Sentença: Data da prolação da sentença;
Prazo: Prazo para a entrega da prestação jurisdicional.

ISRAEL BRASIL ADOURIAN

ORDINÁRIO

Qtd	Prazo Médio
3	172

PRAZO MÉDIO ENTRE O AJUIZAMENTO E A PROLAÇÃO DA SENTENÇA - 2ª VARA DO TRABALHO DE GOIÂNIA

ISRAEL BRASIL ADOURIAN

ORDINÁRIO

Qtd	Prazo Médio
3	172

Nr. Processo	Ajuiz.	Senteça	Prazo
RTOrd - 0011426-84.2017.5.18.0002	09/08/17	29/01/18	173
RTOrd - 0011435-46.2017.5.18.0002	10/08/17	29/01/18	172
RTOrd - 0011439-83.2017.5.18.0002	11/08/17	29/01/18	171

Legenda:
Ajuiz. Data do Ajuizamento;
Sentença: Data da prolação da sentença;
Prazo: Prazo para a entrega da prestação jurisdicional.

MARIA APARECIDA PRADO FLEURY BARIANI

ORDINÁRIO

Qtd	Prazo Médio
1	170

Nr. Processo	Ajuiz.	Senteça	Prazo
RTOrd - 0011415-55.2017.5.18.0002	08/08/17	25/01/18	170

Legenda:
Ajuiz. Data do Ajuizamento;
Sentença: Data da prolação da sentença;
Prazo: Prazo para a entrega da prestação jurisdicional.

RONIE CARLOS BENTO DE SOUSA

ORDINÁRIO

Qtd	Prazo Médio
25	385,28

Nr. Processo	Ajuiz.	Senteça	Prazo

PRAZO MÉDIO ENTRE O AJUIZAMENTO E A PROLAÇÃO DA SENTENÇA - 2ª VARA DO TRABALHO DE GOIÂNIA

RONIE CARLOS BENTO DE SOUSA

ORDINÁRIO

Qtd	Prazo Médio
25	385,28

Nr. Processo	Ajuiz.	Senteça	Prazo
ConPag - 0011725-61.2017.5.18.0002	28/09/17	22/01/18	116
RTOrd - 0010049-15.2016.5.18.0002	15/01/16	23/01/18	739
RTOrd - 0010087-90.2017.5.18.0002	20/01/17	22/01/18	367
RTOrd - 0010203-33.2016.5.18.0002	10/02/16	15/01/18	705
RTOrd - 0010519-46.2016.5.18.0002	26/03/16	31/01/18	676
RTOrd - 0010621-34.2017.5.18.0002	05/04/17	23/01/18	293
RTOrd - 0010691-51.2017.5.18.0002	17/04/17	31/01/18	289
RTOrd - 0010761-68.2017.5.18.0002	28/04/17	26/01/18	273
RTOrd - 0010765-08.2017.5.18.0002	28/04/17	31/01/18	278
RTOrd - 0010800-65.2017.5.18.0002	04/05/17	31/01/18	272
RTOrd - 0010949-61.2017.5.18.0002	29/05/17	29/01/18	245
RTOrd - 0010961-46.2015.5.18.0002	16/06/15	25/01/18	954
RTOrd - 0010969-86.2016.5.18.0002	02/06/16	22/01/18	599
RTOrd - 0010987-73.2017.5.18.0002	02/06/17	17/01/18	229
RTOrd - 0011007-64.2017.5.18.0002	06/06/17	17/01/18	225
RTOrd - 0011059-60.2017.5.18.0002	13/06/17	11/01/18	212
RTOrd - 0011206-86.2017.5.18.0002	06/07/17	24/01/18	202
RTOrd - 0011229-32.2017.5.18.0002	10/07/17	29/01/18	203
RTOrd - 0011257-97.2017.5.18.0002	13/07/17	26/01/18	197
RTOrd - 0011271-81.2017.5.18.0002	17/07/17	22/01/18	189
RTOrd - 0011379-13.2017.5.18.0002	02/08/17	11/01/18	162
RTOrd - 0011584-76.2016.5.18.0002	06/09/16	22/01/18	503
RTOrd - 0011694-75.2016.5.18.0002	24/09/16	22/01/18	485
RTOrd - 0011846-60.2015.5.18.0002	21/11/15	31/01/18	802
RTOrd - 0012157-17.2016.5.18.0002	08/12/16	29/01/18	417

Legenda:
Ajuiz. Data do Ajuizamento;
Sentença: Data da prolação da sentença;
Prazo: Prazo para a entrega da prestação jurisdicional.

PRAZO MÉDIO ENTRE O AJUIZAMENTO E A PROLAÇÃO DA SENTENÇA - 2ª VARA DO TRABALHO DE GOIÂNIA

RONIE CARLOS BENTO DE SOUSA

RUI BARBOSA DE CARVALHO SANTOS

ORDINÁRIO

Qtd	Prazo Médio
42	449,93

Nr. Processo	Ajuiz.	Senteça	Prazo
ConPag - 0011380-95.2017.5.18.0002	02/08/17	22/01/18	173
RTOrd - 0010247-18.2017.5.18.0002	10/02/17	22/01/18	346
RTOrd - 0010367-61.2017.5.18.0002	01/03/17	16/01/18	321
RTOrd - 0010417-24.2016.5.18.0002	10/03/16	15/01/18	676
RTOrd - 0010426-83.2016.5.18.0002	11/03/16	18/01/18	678
RTOrd - 0010511-69.2016.5.18.0002	23/03/16	22/01/18	670
RTOrd - 0010604-66.2015.5.18.0002	16/04/15	31/01/18	1.021
RTOrd - 0010682-89.2017.5.18.0002	13/04/17	12/01/18	274
RTOrd - 0010686-63.2016.5.18.0002	20/04/16	23/01/18	643
RTOrd - 0010740-92.2017.5.18.0002	25/04/17	23/01/18	273
RTOrd - 0010764-23.2017.5.18.0002	28/04/17	14/01/18	261
RTOrd - 0010769-45.2017.5.18.0002	28/04/17	22/01/18	269
RTOrd - 0010788-51.2017.5.18.0002	03/05/17	22/01/18	264
RTOrd - 0010826-63.2017.5.18.0002	09/05/17	09/01/18	245
RTOrd - 0010846-88.2016.5.18.0002	12/05/16	15/01/18	613
RTOrd - 0010860-38.2017.5.18.0002	15/05/17	30/01/18	260
RTOrd - 0010892-43.2017.5.18.0002	19/05/17	22/01/18	248
RTOrd - 0010912-34.2017.5.18.0002	22/05/17	22/01/18	245
RTOrd - 0010920-11.2017.5.18.0002	23/05/17	18/01/18	240
RTOrd - 0010922-78.2017.5.18.0002	24/05/17	18/01/18	239
RTOrd - 0010946-09.2017.5.18.0002	29/05/17	22/01/18	238
RTOrd - 0011004-12.2017.5.18.0002	05/06/17	22/01/18	231

Legenda:
Ajuiz. Data do Ajuizamento;
Sentença: Data da prolação da sentença;
Prazo: Prazo para a entrega da prestação jurisdicional.

PRAZO MÉDIO ENTRE O AJUIZAMENTO E A PROLAÇÃO DA SENTENÇA - 2ª VARA DO TRABALHO DE GOIÂNIA

RUI BARBOSA DE CARVALHO SANTOS

ORDINÁRIO

Qtd	Prazo Médio
42	449,93

Nr. Processo	Ajuiz.	Senteça	Prazo
RTOrd - 0011008-83.2016.5.18.0002	07/06/16	25/01/18	597
RTOrd - 0011018-30.2016.5.18.0002	08/06/16	09/01/18	580
RTOrd - 0011054-09.2015.5.18.0002	01/07/15	27/01/18	941
RTOrd - 0011056-42.2016.5.18.0002	15/06/16	15/01/18	579
RTOrd - 0011068-22.2017.5.18.0002	15/06/17	16/01/18	215
RTOrd - 0011135-55.2015.5.18.0002	17/07/15	27/01/18	925
RTOrd - 0011220-80.2016.5.18.0010	12/07/16	11/01/18	548
RTOrd - 0011240-61.2017.5.18.0002	12/07/17	11/01/18	183
RTOrd - 0011242-31.2017.5.18.0002	12/07/17	30/01/18	202
RTOrd - 0011248-72.2016.5.18.0002	14/07/16	18/01/18	553
RTOrd - 0011346-23.2017.5.18.0002	27/07/17	15/01/18	172
RTOrd - 0011352-30.2017.5.18.0002	28/07/17	18/01/18	174
RTOrd - 0011381-17.2016.5.18.0002	04/08/16	23/01/18	537
RTOrd - 0011623-73.2016.5.18.0002	13/09/16	30/01/18	504
RTOrd - 0011699-97.2016.5.18.0002	26/09/16	27/01/18	488
RTOrd - 0011706-26.2015.5.18.0002	26/10/15	25/01/18	822
RTOrd - 0011750-11.2016.5.18.0002	03/10/16	18/01/18	472
RTOrd - 0011859-59.2015.5.18.0002	24/11/15	09/01/18	777
RTOrd - 0011925-39.2015.5.18.0002	08/12/15	22/01/18	776
RTOrd - 0011972-76.2016.5.18.0002	07/11/16	05/01/18	424

Legenda:
Ajuiz. Data do Ajuizamento;
Sentença: Data da prolação da sentença;
Prazo: Prazo para a entrega da prestação jurisdicional.