

## Conceituação

Tema	Prazos Processuais
<b>Relatórios</b>	Evolução Histórica Comparativo por VT Comparativo por Grupo Por Grupo Por VT Por Processo
<b>Resumo</b>	Apresenta o prazo médio entre o início e o encerramento da liquidação.
<b>Descrição</b>	<p>O prazo médio é obtido entre a data da decisão homologatória dos cálculos e a data do início da liquidação (da apresentação do cálculo, dos artigos ou arbitramento). Considerar os processos com decisão homologatória da liquidação no período de apuração. Devem ser excluídos os processos com liquidação encerrada por acordo.</p> <p>Os dados são extraídos baseando-se nos itens do e-Gestão:</p> <p>359 e 90359 - Do início até o encerramento da liquidação - rito sumaríssimo;</p> <p>371 e 90371 – Do início até o encerramento da liquidação - exceto rito sumaríssimo.</p>
<b>Origem da informação</b>	e-Gestão
<b>Critérios e transformações</b>	Coletado do e-Gestão, consolidado, otimizado e classificado para análise.
<b>Análises possíveis</b>	Prazo médio entre o início e o encerramento da liquidação, detalhado de forma geral, por grupo, por VT e por processo.



## EVOLUÇÃO HISTÓRICA DOS PRAZOS PROCESSUAIS ENTRE O INÍCIO E O ENCERRAMENTO DA LIQUIDAÇÃO - VARA DO TRABALHO DE CATALÃO

Data de encerramento da liquidação entre 1/1/2018 e 31/1/2018 23:59:59

Rito	Qtd	Prazo Médio
ORDINÁRIO	85	91,29
SUMARÍSSIMO	61	102,49
<b>Total/Média</b>	<b>146</b>	<b>95,97</b>

Percentual de Processos por Rito

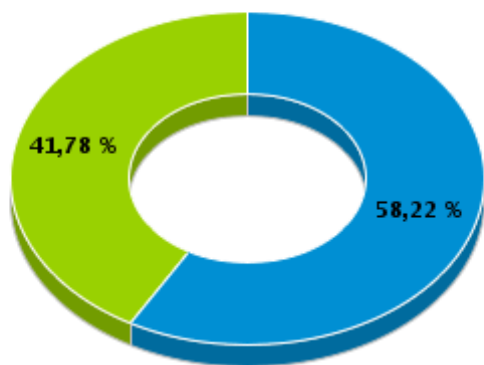

Rito

■ ORDINÁRIO ■ SUMARÍSSIMO

Prazo Médio por Rito

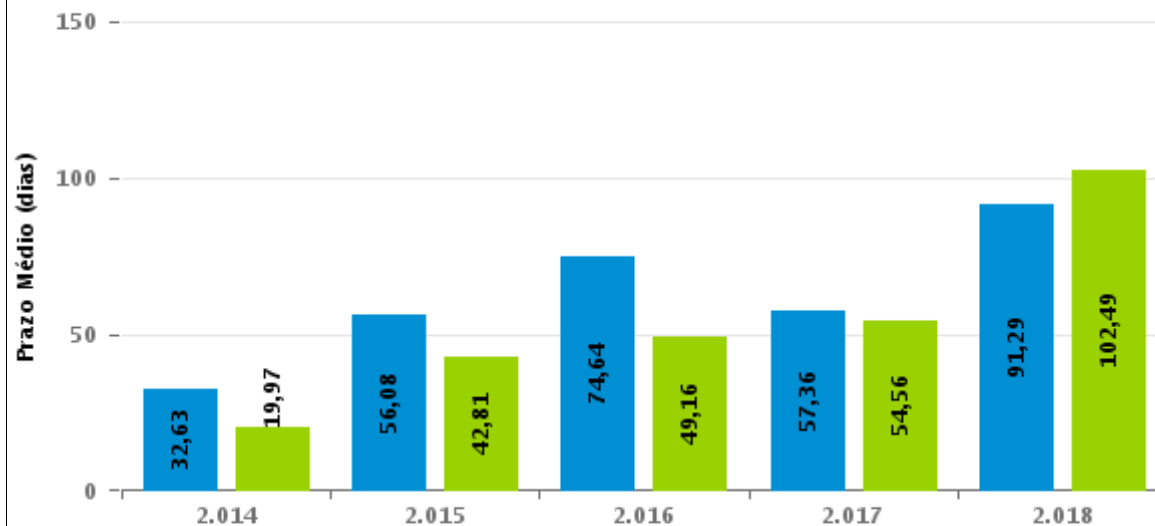

Para este exercício foram computados os processos até o mês de Janeiro/2.018

Rito

■ ORDINÁRIO ■ SUMARÍSSIMO



## COMPARATIVO DO PRAZO MÉDIO ENTRE O INÍCIO E O ENCERRAMENTO DA LIQUIDAÇÃO - VARA DO TRABALHO DE CATALÃO

Data de encerramento da liquidação entre 1/1/2018 e 31/1/2018 23:59:59

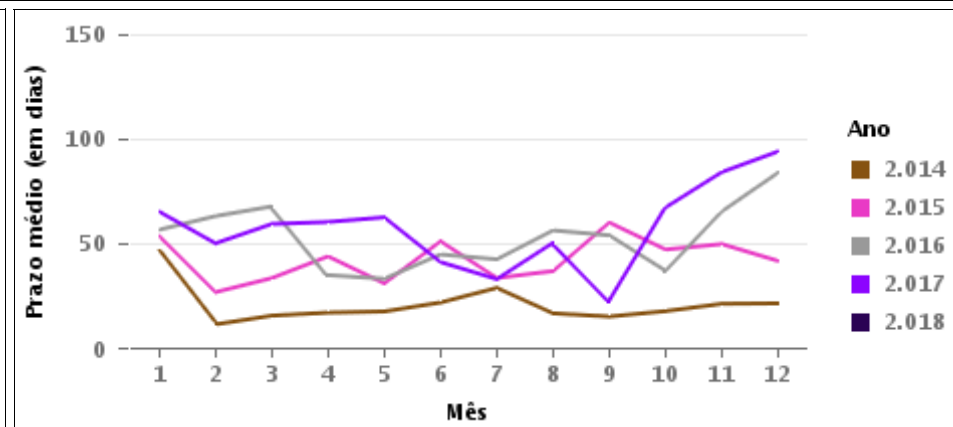
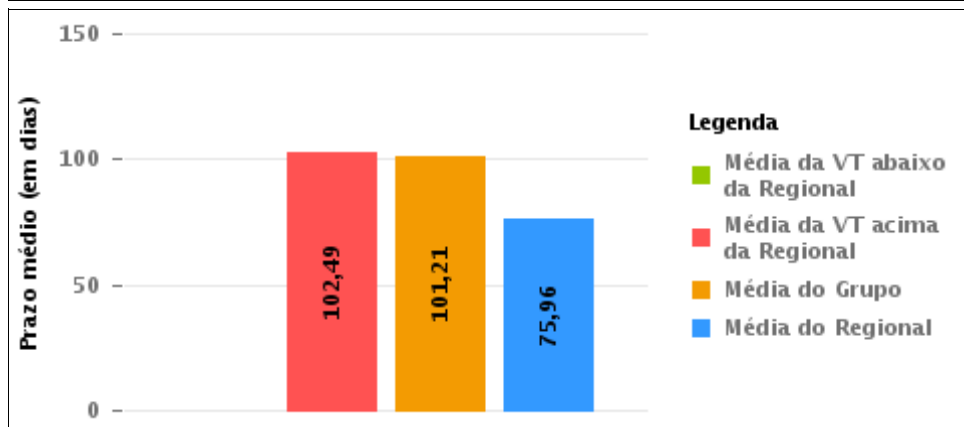
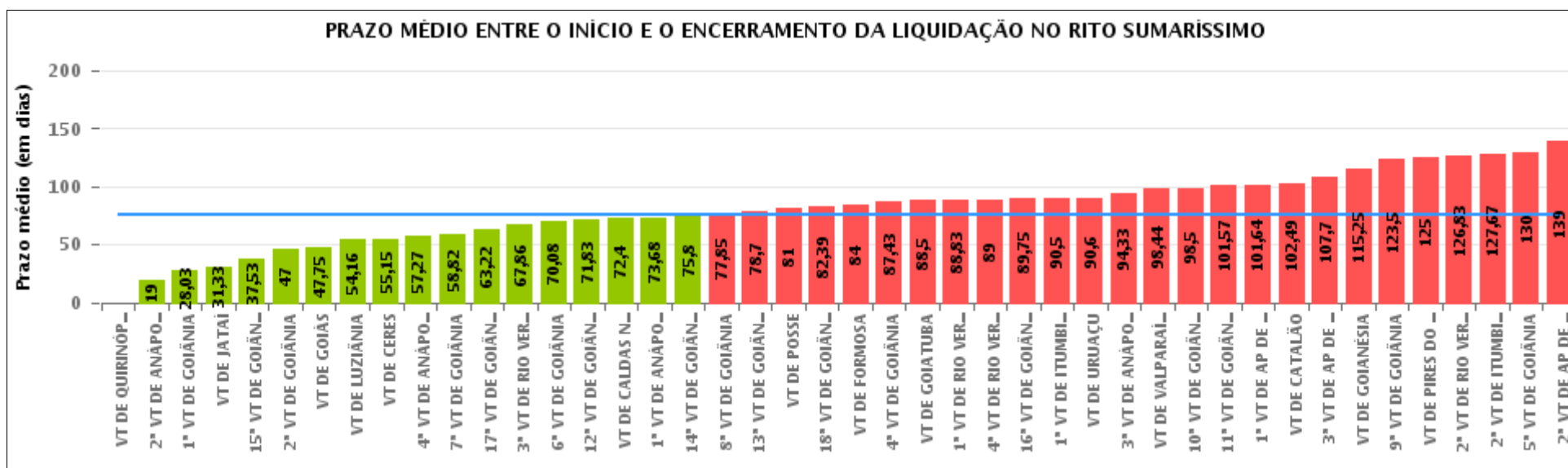



## COMPARATIVO DO PRAZO MÉDIO ENTRE O INÍCIO E O ENCERRAMENTO DA LIQUIDAÇÃO ENTRE AS VARAS DO GRUPO

Data de encerramento da liquidação entre 1/1/2018 e 31/1/2018 23:59:59

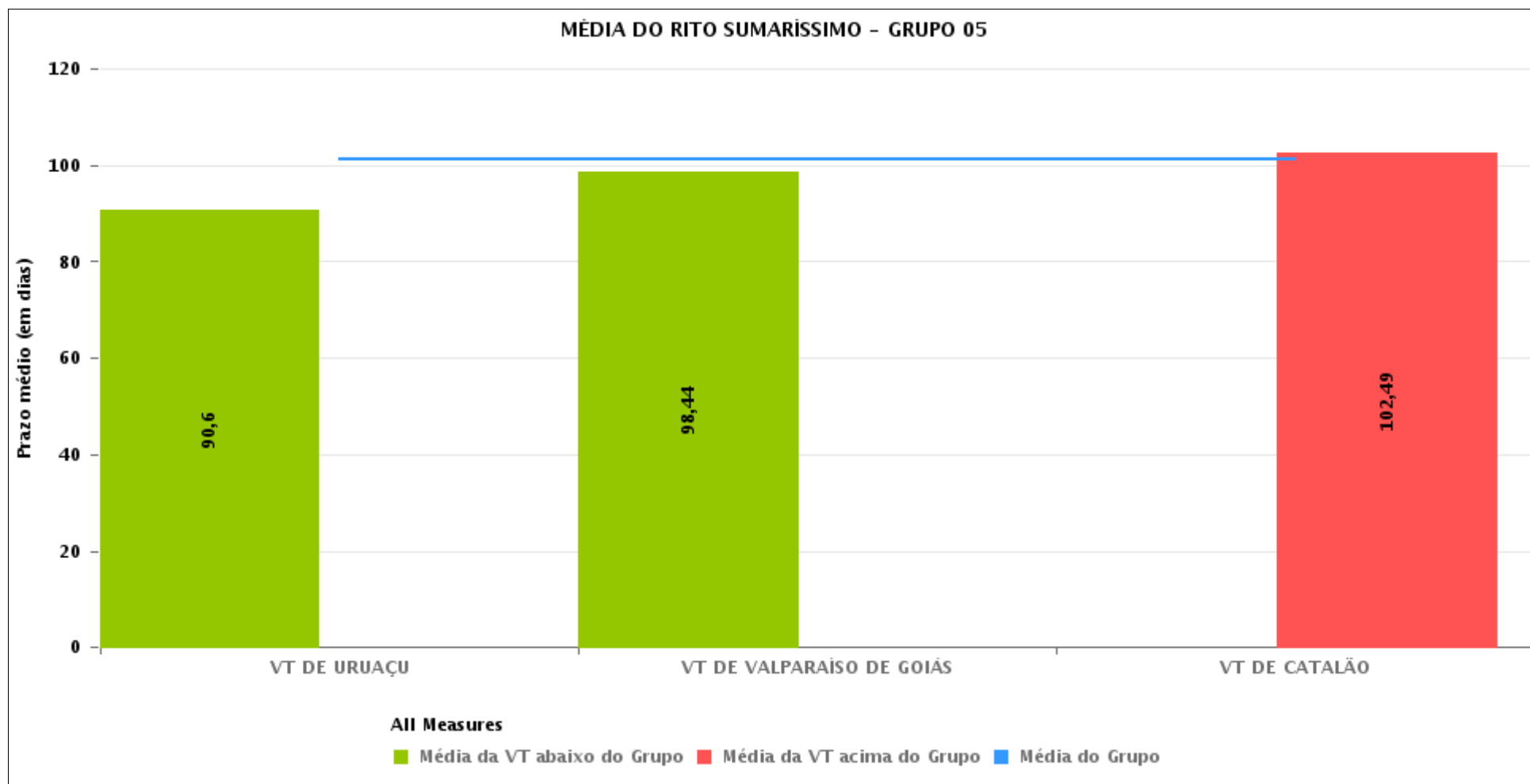



## PRAZO MÉDIO ENTRE O INÍCIO E O ENCERRAMENTO DA LIQUIDAÇÃO POR GRUPO

Data de encerramento da liquidação entre 1/1/2018 e 31/1/2018 23:59:59

Rito	Grupo	Qtd. Processos	Prazo Médio (dias)	Ranking
SUMARÍSSIMO	GRUPO 04	393	71,19	1°
	GRUPO 03	193	75,39	2°
	GRUPO 02	2	84	3°
	GRUPO 01	6	88,33	4°
	GRUPO 05	75	101,21	5°

Legenda:	# Grupo 03 – De 1501 a 2000	# Grupo 04 – De 2001 a 2500	# Grupo 05 – Maior que 2500
# Grupo 01 – Até 1000 VT de Posse VT de Pires do Rio	VT de Ceres 1ª VT de Anápolis 2ª VT de Anápolis 3ª VT de Anápolis 4ª VT de Anápolis	VT de Goiatuba VT de Goianésia 1ª VT de Goiânia 2ª VT de Goiânia 3ª VT de Goiânia 4ª VT de Goiânia 5ª VT de Goiânia 6ª VT de Goiânia 7ª VT de Goiânia 8ª VT de Goiânia 9ª VT de Goiânia 10ª VT de Goiânia 11ª VT de Goiânia 12ª VT de Goiânia 13ª VT de Goiânia 14ª VT de Goiânia 15ª VT de Goiânia 16ª VT de Goiânia 17ª VT de Goiânia 18ª VT de Goiânia VT de Inhumas VT de Luziânia	VT de Catalão VT de Uruaçu VT de Valparaíso de Goiás
# Grupo 02 – De 1001 a 1500 VT de Formosa	1ª VT de Aparecida de Goiânia 2ª VT de Aparecida de Goiânia 3ª VT de Aparecida de Goiânia VT de Caldas Novas 1ª VT de Itumbiara 2ª VT de Itumbiara VT de Goiás VT de Jataí VT de Mineiros VT de Quirinópolis 1ª VT de Rio Verde 2ª VT de Rio Verde 3ª VT de Rio Verde 4ª VT de Rio Verde VT de São Luis de Montes Belos		



## PRAZO MÉDIO ENTRE O INÍCIO E O ENCERRAMENTO DA LIQUIDAÇÃO DE TODAS AS VARAS DO TRABALHO

Data de encerramento da liquidação entre 1/1/2018 e 31/1/2018 23:59:59

### SUMARÍSSIMO

Qtd. Processos	Prazo Médio (dias)
669	75,96

Vara do Trabalho	Qtd Processos	Prazo Médio	Ranking
VARA DO TRABALHO DE QUIRINÓPOLIS	1	0	1°
2ª VARA DO TRABALHO DE ANÁPOLIS	2	19	2°
1ª VARA DO TRABALHO DE GOIÂNIA	29	28,03	3°
VARA DO TRABALHO DE JATAÍ	21	31,33	4°
15ª VARA DO TRABALHO DE GOIÂNIA	17	37,53	5°
2ª VARA DO TRABALHO DE GOIÂNIA	1	47	6°
VARA DO TRABALHO DE GOIÁS	8	47,75	7°
VARA DO TRABALHO DE LUZIÂNIA	67	54,16	8°
VARA DO TRABALHO DE CERES	26	55,15	9°
4ª VARA DO TRABALHO DE ANÁPOLIS	11	57,27	10°
7ª VARA DO TRABALHO DE GOIÂNIA	44	58,82	11°
17ª VARA DO TRABALHO DE GOIÂNIA	9	63,22	12°
3ª VARA DO TRABALHO DE RIO VERDE	7	67,86	13°
6ª VARA DO TRABALHO DE GOIÂNIA	13	70,08	14°
12ª VARA DO TRABALHO DE GOIÂNIA	29	71,83	15°
VARA DO TRABALHO DE CALDAS NOVAS	5	72,4	16°
1ª VARA DO TRABALHO DE ANÁPOLIS	25	73,68	17°
14ª VARA DO TRABALHO DE GOIÂNIA	5	75,8	18°
8ª VARA DO TRABALHO DE GOIÂNIA	46	77,85	19°
13ª VARA DO TRABALHO DE GOIÂNIA	20	78,7	20°
VARA DO TRABALHO DE POSSE	5	81	21°
18ª VARA DO TRABALHO DE GOIÂNIA	31	82,39	22°
VARA DO TRABALHO DE FORMOSA	2	84	23°
4ª VARA DO TRABALHO DE GOIÂNIA	7	87,43	24°
VARA DO TRABALHO DE GOIATUBA	2	88,5	25°
1ª VARA DO TRABALHO DE RIO VERDE	18	88,83	26°



## PRAZO MÉDIO ENTRE O INÍCIO E O ENCERRAMENTO DA LIQUIDAÇÃO DE TODAS AS VARAS DO TRABALHO

### SUMARÍSSIMO

Qtd. Processos	Prazo Médio (dias)
669	75,96

Vara do Trabalho	Qtd Processos	Prazo Médio	Ranking
4ª VARA DO TRABALHO DE RIO VERDE	2	89	27°
16ª VARA DO TRABALHO DE GOIÂNIA	4	89,75	28°
1ª VARA DO TRABALHO DE ITUMBIARA	26	90,5	29°
VARA DO TRABALHO DE URUAÇU	5	90,6	30°
3ª VARA DO TRABALHO DE ANÁPOLIS	6	94,33	31°
VARA DO TRABALHO DE VALPARAÍSO DE GOIÁS	9	98,44	32°
10ª VARA DO TRABALHO DE GOIÂNIA	16	98,5	33°
11ª VARA DO TRABALHO DE GOIÂNIA	30	101,57	34°
1ª VARA DO TRABALHO DE APARECIDA DE GOIÂNIA	11	101,64	35°
VARA DO TRABALHO DE CATALÃO	61	102,49	36°
3ª VARA DO TRABALHO DE APARECIDA DE GOIÂNIA	10	107,7	37°
VARA DO TRABALHO DE GOIANÉSIA	4	115,25	38°
9ª VARA DO TRABALHO DE GOIÂNIA	14	123,5	39°
VARA DO TRABALHO DE PIRES DO RIO	1	125	40°
2ª VARA DO TRABALHO DE RIO VERDE	6	126,83	41°
2ª VARA DO TRABALHO DE ITUMBIARA	3	127,67	42°
5ª VARA DO TRABALHO DE GOIÂNIA	5	130	43°
2ª VARA DO TRABALHO DE APARECIDA DE GOIÂNIA	5	139	44°



## PRAZO MÉDIO ENTRE O INÍCIO E O ENCERRAMENTO DA LIQUIDAÇÃO - VARA DO TRABALHO DE CATALÃO

Data de encerramento da liquidação entre 1/1/2018 e 31/1/2018 23:59:59

### VARA DO TRABALHO DE CATALÃO

#### SUMARÍSSIMO

Qtd	Prazo Médio
61	102,49

Nr. Processo	Início	Homolog.	Prazo
RTSum - 0001938-47.2015.5.18.0141	15/01/18	15/01/18	0
RTSum - 0010019-82.2015.5.18.0141	23/11/17	19/01/18	57
RTSum - 0010035-65.2017.5.18.0141	20/11/17	25/01/18	66
RTSum - 0010040-87.2017.5.18.0141	10/04/17	25/01/18	290
RTSum - 0010073-77.2017.5.18.0141	01/12/17	25/01/18	55
RTSum - 0010122-21.2017.5.18.0141	31/10/17	25/01/18	86
RTSum - 0010260-22.2016.5.18.0141	27/09/17	19/01/18	114
RTSum - 0010293-75.2017.5.18.0141	09/06/17	30/01/18	235
RTSum - 0010320-58.2017.5.18.0141	31/08/17	26/01/18	148
RTSum - 0010357-22.2016.5.18.0141	20/11/17	19/01/18	60
RTSum - 0010468-69.2017.5.18.0141	31/10/17	26/01/18	87
RTSum - 0010544-93.2017.5.18.0141	26/09/17	26/01/18	122
RTSum - 0010621-05.2017.5.18.0141	22/11/17	25/01/18	64
RTSum - 0010705-06.2017.5.18.0141	22/11/17	26/01/18	65
RTSum - 0010738-93.2017.5.18.0141	12/09/17	26/01/18	136
RTSum - 0010834-11.2017.5.18.0141	12/09/17	26/01/18	136
RTSum - 0010986-59.2017.5.18.0141	28/09/17	26/01/18	120
RTSum - 0010989-14.2017.5.18.0141	11/12/17	26/01/18	46
RTSum - 0011152-28.2016.5.18.0141	24/10/17	22/01/18	90
RTSum - 0011259-38.2017.5.18.0141	31/08/17	26/01/18	148
RTSum - 0011260-23.2017.5.18.0141	31/08/17	26/01/18	148
RTSum - 0011261-08.2017.5.18.0141	31/08/17	26/01/18	148

**Legenda:**

- Início : data do início da liquidação

- Homolog : data da decisão homologatória dos cálculos

- Prazo: O prazo médio entre a data da decisão homologatória dos cálculos e a data do início da liquidação .





## PRAZO MÉDIO ENTRE O INÍCIO E O ENCERRAMENTO DA LIQUIDAÇÃO - VARA DO TRABALHO DE CATALÃO

### VARA DO TRABALHO DE CATALÃO

#### SUMARÍSSIMO

Qtd	Prazo Médio
61	102,49

Nr. Processo	Início	Homolog.	Prazo
RTSum - 0011262-90.2017.5.18.0141	31/08/17	26/01/18	148
RTSum - 0011263-75.2017.5.18.0141	31/08/17	26/01/18	148
RTSum - 0011270-04.2016.5.18.0141	10/11/17	30/01/18	81
RTSum - 0011281-33.2016.5.18.0141	09/11/17	30/01/18	82
RTSum - 0011310-83.2016.5.18.0141	21/09/17	22/01/18	123
RTSum - 0011463-19.2016.5.18.0141	14/11/17	30/01/18	77
RTSum - 0011482-88.2017.5.18.0141	06/09/17	26/01/18	142
RTSum - 0011485-43.2017.5.18.0141	12/09/17	30/01/18	140
RTSum - 0011532-17.2017.5.18.0141	20/11/17	30/01/18	71
RTSum - 0011625-77.2017.5.18.0141	28/09/17	30/01/18	124
RTSum - 0011626-62.2017.5.18.0141	22/09/17	31/01/18	131
RTSum - 0011641-31.2017.5.18.0141	30/11/17	31/01/18	62
RTSum - 0011642-16.2017.5.18.0141	31/08/17	31/01/18	153
RTSum - 0011671-66.2017.5.18.0141	30/10/17	31/01/18	93
RTSum - 0011689-87.2017.5.18.0141	30/10/17	31/01/18	93
RTSum - 0011701-04.2017.5.18.0141	01/12/17	31/01/18	61
RTSum - 0011702-86.2017.5.18.0141	01/12/17	31/01/18	61
RTSum - 0011704-56.2017.5.18.0141	01/12/17	31/01/18	61
RTSum - 0011705-41.2017.5.18.0141	01/12/17	31/01/18	61
RTSum - 0011715-85.2017.5.18.0141	04/10/17	31/01/18	119
RTSum - 0011722-77.2017.5.18.0141	01/12/17	31/01/18	61
RTSum - 0011725-66.2016.5.18.0141	14/09/17	23/01/18	131
RTSum - 0011740-98.2017.5.18.0141	14/11/17	31/01/18	78
RTSum - 0011799-86.2017.5.18.0141	21/09/17	31/01/18	132
RTSum - 0011804-45.2016.5.18.0141	19/09/17	23/01/18	126

**Legenda:**

- Início : data do início da liquidação

- Homolog : data da decisão homologatória dos cálculos

- Prazo: O prazo médio entre a data da decisão homologatória dos cálculos e a data do início da liquidação .



## PRAZO MÉDIO ENTRE O INÍCIO E O ENCERRAMENTO DA LIQUIDAÇÃO - VARA DO TRABALHO DE CATALÃO

### VARA DO TRABALHO DE CATALÃO

#### SUMARÍSSIMO

Qtd	Prazo Médio
61	102,49

Nr. Processo	Início	Homolog.	Prazo
RTSum - 0011823-17.2017.5.18.0141	27/11/17	31/01/18	65
RTSum - 0011886-42.2017.5.18.0141	27/11/17	31/01/18	65
RTSum - 0011901-11.2017.5.18.0141	30/11/17	30/01/18	61
RTSum - 0011901-11.2017.5.18.0141	30/11/17	30/01/18	61
RTSum - 0012021-54.2017.5.18.0141	27/11/17	31/01/18	65
RTSum - 0012040-94.2016.5.18.0141	19/09/17	24/01/18	127
RTSum - 0012041-79.2016.5.18.0141	14/09/17	23/01/18	131
RTSum - 0012082-12.2017.5.18.0141	07/12/17	30/01/18	54
RTSum - 0012280-83.2016.5.18.0141	19/09/17	23/01/18	126
RTSum - 0012487-82.2016.5.18.0141	31/08/17	27/01/18	149
RTSum - 0012532-86.2016.5.18.0141	16/10/17	23/01/18	99
RTSum - 0012577-90.2016.5.18.0141	10/10/17	24/01/18	106
RTSum - 0012740-70.2016.5.18.0141	10/10/17	24/01/18	106
RTSum - 0012748-47.2016.5.18.0141	29/11/17	25/01/18	57

**Legenda:**

- Início : data do início da liquidação

- Homolog : data da decisão homologatória dos cálculos

- Prazo: O prazo médio entre a data da decisão homologatória dos cálculos e a data do início da liquidação .