# Conceituação

| Tema | Prazos Processuais |
|---|---|
| **Relatórios** | Evolução Histórica<br>Comparativo por VT<br>Comparativo por Grupo<br>Por Grupo<br>Por VT<br>Por Processo |
| **Resumo** | Apresenta o prazo médio desde o ajuizamento da ação até realização da primeira audiência. |
| **Descrição** | O prazo médio é obtido calculando-se a quantidade de dias decorridos desde o ajuizamento até a realização da 1ª audiência.<br>Os dados são extraídos baseando-se nos itens do e-Gestão:<br><br>263 e 90263 - Do ajuizamento da ação até a realização da 1ª audiência na fase de conhecimento – rito sumaríssimo;<br><br>264 e 90264 – Do ajuizamento da ação até a realização da 1ª audiência na fase de conhecimento – exceto rito sumaríssimo (ordinário) |
| **Origem da informação** | e-Gestão |
| **Critérios e transformações** | Coletado do e-Gestão, consolidado, otimizado e classificado para análise. |
| **Análises possíveis** | Prazo médio entre o ajuizamento da ação e a realização da primeira audiência, detalhado de forma Geral, Por grupo, por VT e Por Processo. |

# EVOLUÇÃO HISTÓRICA DOS PRAZOS PROCESSUAIS PARA REALIZAÇÃO DA 1ª AUDIÊNCIA - 15ª VARA DO TRABALHO DE GOIÂNIA

**Data da 1ª audiência entre 1/2/2018 e 28/2/2018 23:59:59**

| Rito | Qtd | Prazo Médio |
|---|---|---|
| ORDINÁRIO | 96 | 77,8 |
| SUMARÍSSIMO | 84 | 70,11 |
| **Total/Média** | **180** | **74,21** |

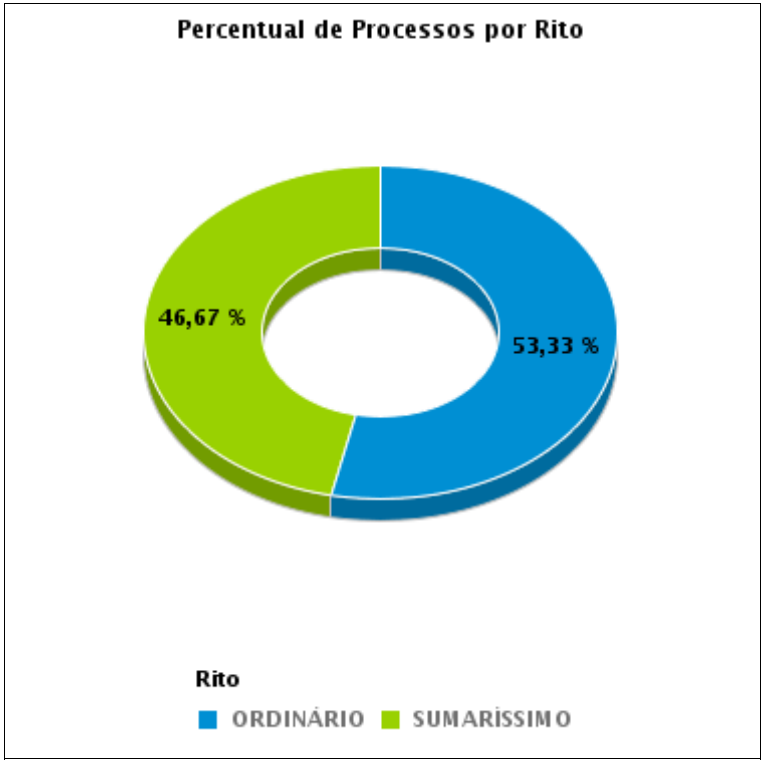


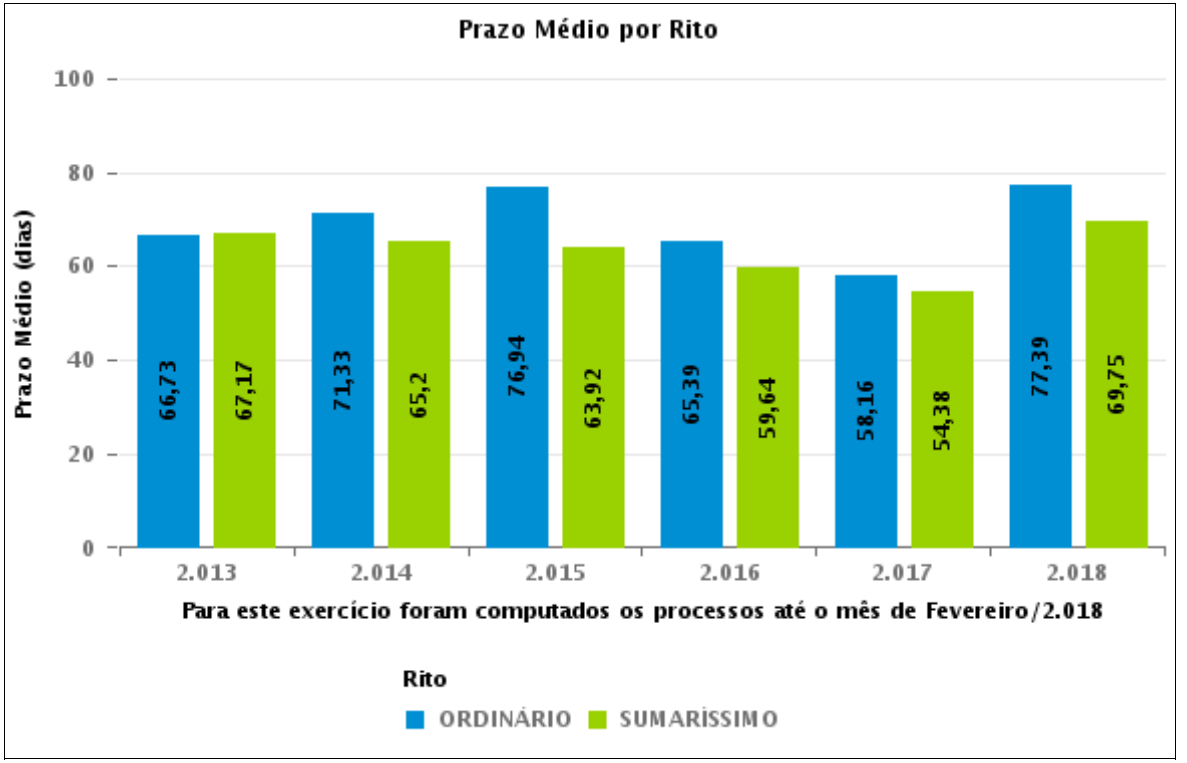

# COMPARATIVO DO PRAZO MÉDIO PARA REALIZAÇÃO DA 1ª AUDIÊNCIA - 15ª VARA DO TRABALHO DE GOIÂNIA

**Data da 1ª audiência entre 1/2/2018 e 28/2/2018 23:59:59**

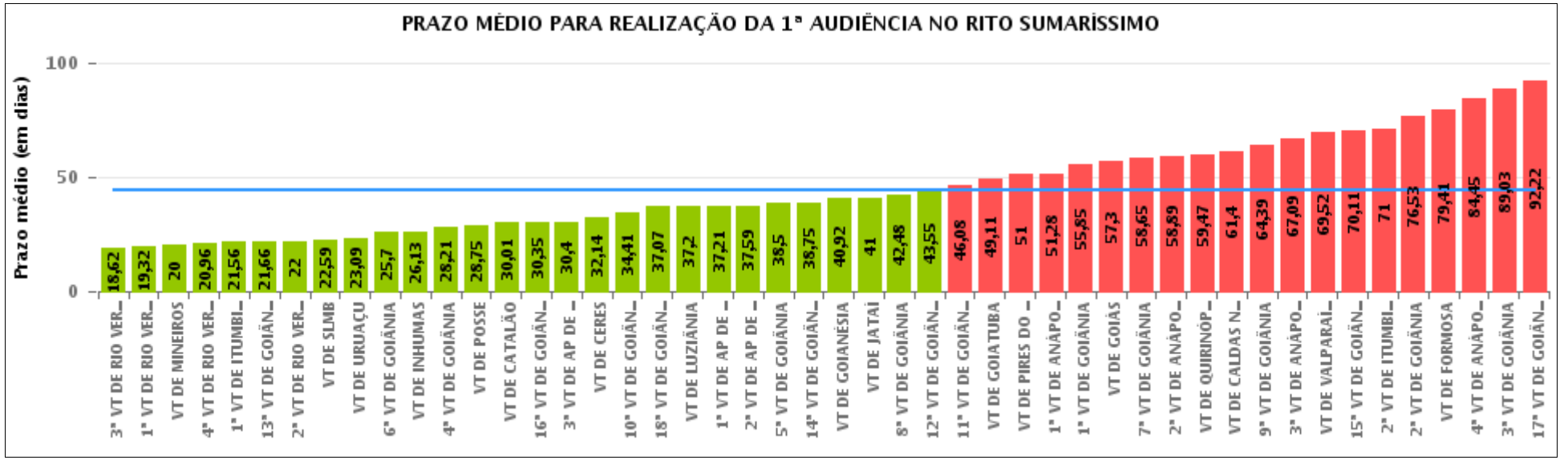


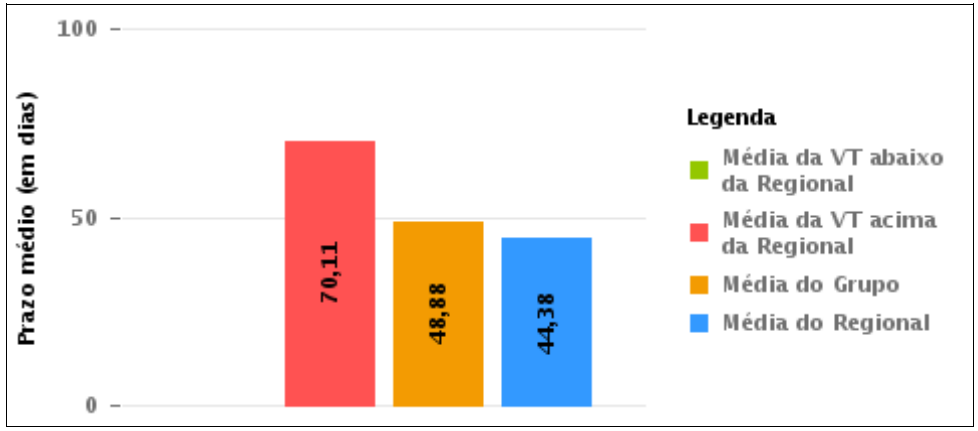


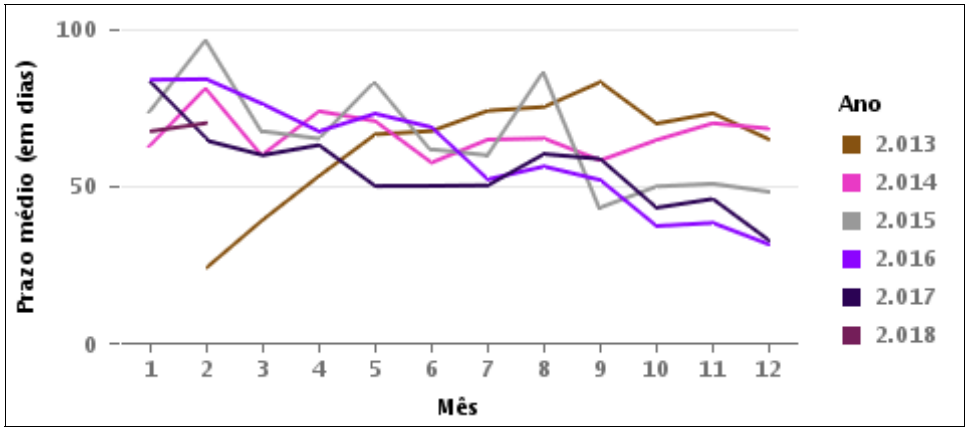

# COMPARATIVO DO PRAZO MÉDIO PARA REALIZAÇÃO DA 1ª AUDIÊNCIA ENTRE AS VARAS DO GRUPO

**Data da 1ª audiência entre 1/2/2018 e 28/2/2018 23:59:59**

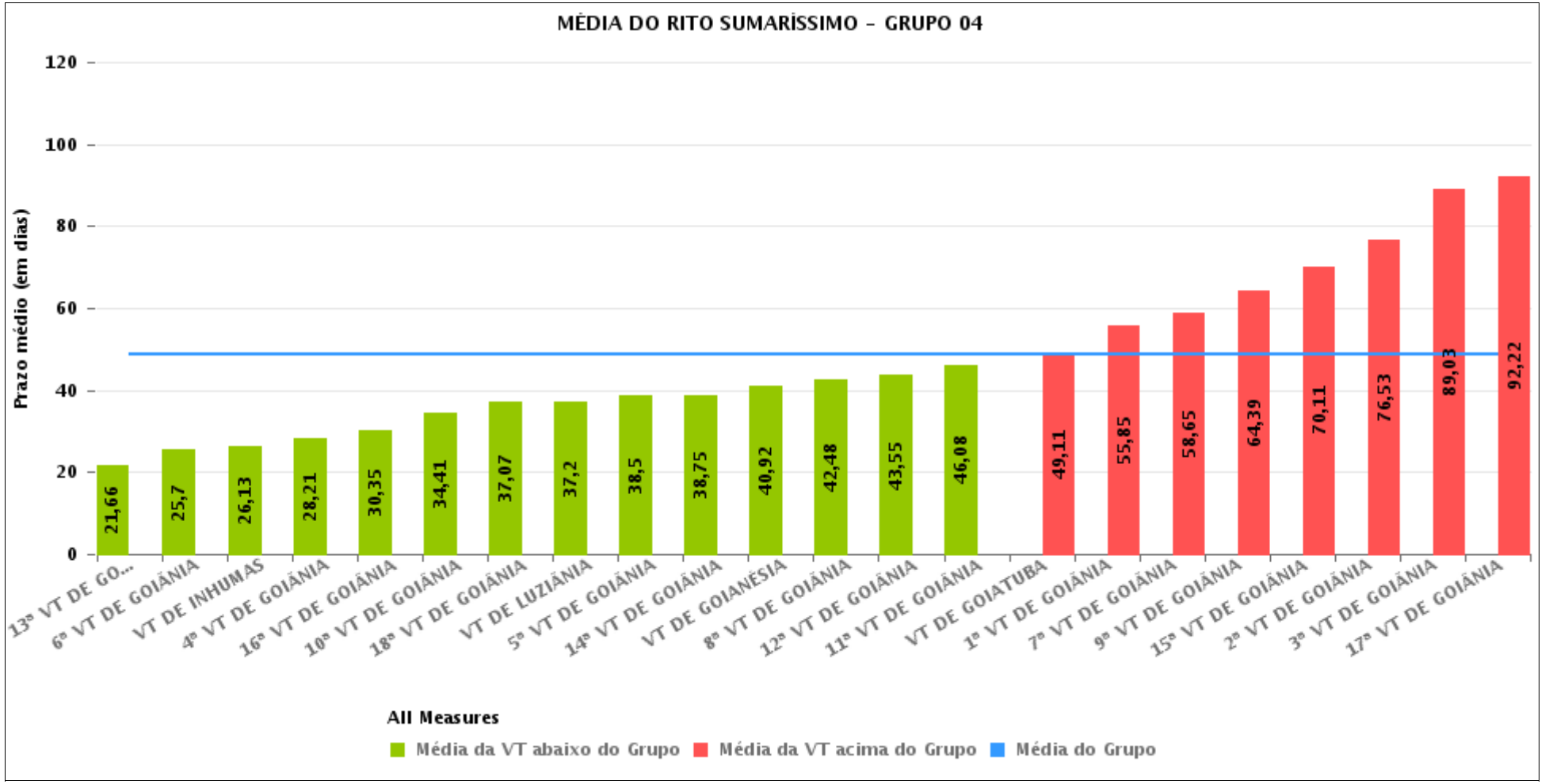

# PRAZO MÉDIO PARA REALIZAÇÃO DA 1ª AUDIÊNCIA POR GRUPO

**Data da 1ª audiência entre 1/2/2018 e 28/2/2018 23:59:59**

| Rito | Grupo | Qtd. Processos | Prazo Médio (dias) | Ranking |
|---|---|---|---|---|
| SUMARÍSSIMO | GRUPO 01 | 43 | 34,44 | 1° |
| | GRUPO 05 | 237 | 38,05 | 2° |
| | GRUPO 03 | 871 | 38,24 | 3° |
| | GRUPO 04 | 1.409 | 48,88 | 4° |
| | GRUPO 02 | 27 | 79,41 | 5° |

| Legenda: | # Grupo 03 – De 1501 a 2000 | # Grupo 04 – De 2001 a 2500 | # Grupo 05 – Maior que 2500 |
|---|---|---|---|
| # Grupo 01 – Até 1000<br>VT de Posse<br>VT de Pires do Rio<br><br># Grupo 02 – De 1001 a 1500<br>VT de Formosa | VT de Ceres<br>1ª VT de Anápolis<br>2ª VT de Anápolis<br>3ª VT de Anápolis<br>4ª VT de Anápolis<br>1ª VT de Aparecida de Goiânia<br>2ª VT de Aparecida de Goiânia<br>3ª VT de Aparecida de Goiânia<br>VT de Caldas Novas<br>1ª VT de Itumbiara<br>2ª VT de Itumbiara<br>VT de Goiás<br>VT de Jataí<br>VT de Mineiros<br>VT de Quirinópolis<br>1ª VT de Rio Verde<br>2ª VT de Rio Verde<br>3ª VT de Rio Verde<br>4ª VT de Rio Verde<br>VT de São Luis de Montes Belos | VT de Goiatuba<br>VT de Goianésia<br>1ª VT de Goiânia<br>2ª VT de Goiânia<br>3ª VT de Goiânia<br>4ª VT de Goiânia<br>5ª VT de Goiânia<br>6ª VT de Goiânia<br>7ª VT de Goiânia<br>8ª VT de Goiânia<br>9ª VT de Goiânia<br>10ª VT de Goiânia<br>11ª VT de Goiânia<br>12ª VT de Goiânia<br>13ª VT de Goiânia<br>14ª VT de Goiânia<br>15ª VT de Goiânia<br>16ª VT de Goiânia<br>17ª VT de Goiânia<br>18ª VT de Goiânia<br>VT de Inhumas<br>VT de Luziânia | VT de Catalão<br>VT de Uruaçu<br>VT de Valparaíso de Goiás |

# PRAZO MÉDIO PARA REALIZAÇÃO DA 1ª AUDIÊNCIA DE TODAS AS VARAS DO TRABALHO

**Data da 1ª audiência entre 1/2/2018 e 28/2/2018 23:59:59**

## SUMARÍSSIMO

| Qtd. Processos | Prazo Médio (dias) |
|---|---|
| 2.587 | 44,38 |

| Vara do Trabalho | Qtd Processos | Prazo Médio | Ranking |
|---|---|---|---|
| 3ª VARA DO TRABALHO DE RIO VERDE | 29 | 18,62 | 1° |
| 1ª VARA DO TRABALHO DE RIO VERDE | 25 | 19,32 | 2° |
| VARA DO TRABALHO DE MINEIROS | 1 | 20 | 3° |
| 4ª VARA DO TRABALHO DE RIO VERDE | 24 | 20,96 | 4° |
| 1ª VARA DO TRABALHO DE ITUMBIARA | 41 | 21,56 | 5° |
| 13ª VARA DO TRABALHO DE GOIÂNIA | 59 | 21,66 | 6° |
| 2ª VARA DO TRABALHO DE RIO VERDE | 2 | 22 | 7° |
| VARA DO TRABALHO DE SÃO LUIS DE MONTES BELOS | 233 | 22,59 | 8° |
| VARA DO TRABALHO DE URUAÇU | 90 | 23,09 | 9° |
| 6ª VARA DO TRABALHO DE GOIÂNIA | 50 | 25,7 | 10° |
| VARA DO TRABALHO DE INHUMAS | 23 | 26,13 | 11° |
| 4ª VARA DO TRABALHO DE GOIÂNIA | 78 | 28,21 | 12° |
| VARA DO TRABALHO DE POSSE | 32 | 28,75 | 13° |
| VARA DO TRABALHO DE CATALÃO | 83 | 30,01 | 14° |
| 16ª VARA DO TRABALHO DE GOIÂNIA | 72 | 30,35 | 15° |
| 3ª VARA DO TRABALHO DE APARECIDA DE GOIÂNIA | 73 | 30,4 | 16° |
| VARA DO TRABALHO DE CERES | 43 | 32,14 | 17° |
| 10ª VARA DO TRABALHO DE GOIÂNIA | 86 | 34,41 | 18° |
| 18ª VARA DO TRABALHO DE GOIÂNIA | 88 | 37,07 | 19° |
| VARA DO TRABALHO DE LUZIÂNIA | 55 | 37,2 | 20° |
| 1ª VARA DO TRABALHO DE APARECIDA DE GOIÂNIA | 53 | 37,21 | 21° |
| 2ª VARA DO TRABALHO DE APARECIDA DE GOIÂNIA | 56 | 37,59 | 22° |
| 5ª VARA DO TRABALHO DE GOIÂNIA | 4 | 38,5 | 23° |
| 14ª VARA DO TRABALHO DE GOIÂNIA | 61 | 38,75 | 24° |
| VARA DO TRABALHO DE GOIANÉSIA | 49 | 40,92 | 25° |
| VARA DO TRABALHO DE JATAÍ | 7 | 41 | 26° |

# PRAZO MÉDIO PARA REALIZAÇÃO DA 1ª AUDIÊNCIA DE TODAS AS VARAS DO TRABALHO

## SUMARÍSSIMO

| Qtd. Processos | Prazo Médio (dias) |
|---|---|
| 2.587 | 44,38 |

| Vara do Trabalho | Qtd Processos | Prazo Médio | Ranking |
|---|---|---|---|
| 8ª VARA DO TRABALHO DE GOIÂNIA | 71 | 42,48 | 27° |
| 12ª VARA DO TRABALHO DE GOIÂNIA | 91 | 43,55 | 28° |
| 11ª VARA DO TRABALHO DE GOIÂNIA | 71 | 46,08 | 29° |
| VARA DO TRABALHO DE GOIATUBA | 18 | 49,11 | 30° |
| VARA DO TRABALHO DE PIRES DO RIO | 11 | 51 | 31° |
| 1ª VARA DO TRABALHO DE ANÁPOLIS | 46 | 51,28 | 32° |
| 1ª VARA DO TRABALHO DE GOIÂNIA | 94 | 55,85 | 33° |
| VARA DO TRABALHO DE GOIÁS | 98 | 57,3 | 34° |
| 7ª VARA DO TRABALHO DE GOIÂNIA | 88 | 58,65 | 35° |
| 2ª VARA DO TRABALHO DE ANÁPOLIS | 28 | 58,89 | 36° |
| VARA DO TRABALHO DE QUIRINÓPOLIS | 15 | 59,47 | 37° |
| VARA DO TRABALHO DE CALDAS NOVAS | 5 | 61,4 | 38° |
| 9ª VARA DO TRABALHO DE GOIÂNIA | 98 | 64,39 | 39° |
| 3ª VARA DO TRABALHO DE ANÁPOLIS | 43 | 67,09 | 40° |
| VARA DO TRABALHO DE VALPARAÍSO DE GOIÁS | 64 | 69,52 | 41° |
| 15ª VARA DO TRABALHO DE GOIÂNIA | 84 | 70,11 | 42° |
| 2ª VARA DO TRABALHO DE ITUMBIARA | 18 | 71 | 43° |
| 2ª VARA DO TRABALHO DE GOIÂNIA | 43 | 76,53 | 44° |
| VARA DO TRABALHO DE FORMOSA | 27 | 79,41 | 45° |
| 4ª VARA DO TRABALHO DE ANÁPOLIS | 31 | 84,45 | 46° |
| 3ª VARA DO TRABALHO DE GOIÂNIA | 40 | 89,03 | 47° |
| 17ª VARA DO TRABALHO DE GOIÂNIA | 86 | 92,22 | 48° |

# PRAZO MÉDIO PARA REALIZAÇÃO DA 1ª AUDIÊNCIA - 15ª VARA DO TRABALHO DE GOIÂNIA

**Data da 1ª audiência entre 1/2/2018 e 28/2/2018 23:59:59**

## 15ª VARA DO TRABALHO DE GOIÂNIA

### SUMARÍSSIMO

| Qtd | Prazo Médio |
|---|---|
| 84 | 70,11 |

| Nr. Processo | Ajuiz. | 1ª Aud. | Prazo |
|---|---|---|---|
| RTSum - 0010004-98.2018.5.18.0015 | 07/01/18 | 15/02/18 | 39 |
| RTSum - 0010027-44.2018.5.18.0015 | 16/01/18 | 22/02/18 | 37 |
| RTSum - 0010028-29.2018.5.18.0015 | 16/01/18 | 26/02/18 | 41 |
| RTSum - 0010038-73.2018.5.18.0015 | 18/01/18 | 08/02/18 | 21 |
| RTSum - 0010039-58.2018.5.18.0015 | 18/01/18 | 09/02/18 | 22 |
| RTSum - 0010044-80.2018.5.18.0015 | 19/01/18 | 26/02/18 | 38 |
| RTSum - 0010050-87.2018.5.18.0015 | 22/01/18 | 27/02/18 | 36 |
| RTSum - 0010051-72.2018.5.18.0015 | 22/01/18 | 28/02/18 | 37 |
| RTSum - 0010052-57.2018.5.18.0015 | 22/01/18 | 28/02/18 | 37 |
| RTSum - 0010054-27.2018.5.18.0015 | 22/01/18 | 28/02/18 | 37 |
| RTSum - 0010056-94.2018.5.18.0015 | 22/01/18 | 27/02/18 | 36 |
| RTSum - 0010065-56.2018.5.18.0015 | 24/01/18 | 26/02/18 | 33 |
| RTSum - 0010068-11.2018.5.18.0015 | 25/01/18 | 16/02/18 | 22 |
| RTSum - 0010085-47.2018.5.18.0015 | 29/01/18 | 22/02/18 | 24 |
| RTSum - 0010100-16.2018.5.18.0015 | 31/01/18 | 26/02/18 | 26 |
| RTSum - 0010118-37.2018.5.18.0015 | 02/02/18 | 22/02/18 | 20 |
| RTSum - 0010120-07.2018.5.18.0015 | 02/02/18 | 22/02/18 | 20 |
| RTSum - 0011903-68.2017.5.18.0015 | 31/10/17 | 07/02/18 | 99 |
| RTSum - 0011915-82.2017.5.18.0015 | 01/11/17 | 19/02/18 | 110 |
| RTSum - 0011943-86.2017.5.18.0003 | 20/12/17 | 28/02/18 | 70 |
| RTSum - 0011972-09.2017.5.18.0013 | 31/10/17 | 19/02/18 | 111 |
| RTSum - 0012012-82.2017.5.18.0015 | 10/11/17 | 01/02/18 | 83 |

**Legenda:**
**- Ajuiz.: Data do Ajuizamento;**
**- 1ª Aud.: Data da primeira audiência que ocorrer, Inicial ou UNA;**
**- Prazo: Prazo, em dias corridos, entre a Data do Ajuizamento e a Data da 1ª Audiência.**

# PRAZO MÉDIO PARA REALIZAÇÃO DA 1ª AUDIÊNCIA - 15ª VARA DO TRABALHO DE GOIÂNIA

## 15ª VARA DO TRABALHO DE GOIÂNIA

### SUMARÍSSIMO

| Qtd | Prazo Médio |
|---|---|
| 84 | 70,11 |

| Nr. Processo | Ajuiz. | 1ª Aud. | Prazo |
|---|---|---|---|
| RTSum - 0012013-67.2017.5.18.0015 | 10/11/17 | 02/02/18 | 84 |
| RTSum - 0012019-74.2017.5.18.0015 | 10/11/17 | 01/02/18 | 83 |
| RTSum - 0012026-66.2017.5.18.0015 | 10/11/17 | 05/02/18 | 87 |
| RTSum - 0012030-06.2017.5.18.0015 | 10/11/17 | 05/02/18 | 87 |
| RTSum - 0012031-88.2017.5.18.0015 | 10/11/17 | 05/02/18 | 87 |
| RTSum - 0012035-28.2017.5.18.0015 | 10/11/17 | 06/02/18 | 88 |
| RTSum - 0012036-13.2017.5.18.0015 | 10/11/17 | 06/02/18 | 88 |
| RTSum - 0012040-50.2017.5.18.0015 | 10/11/17 | 06/02/18 | 88 |
| RTSum - 0012041-35.2017.5.18.0015 | 10/11/17 | 06/02/18 | 88 |
| RTSum - 0012061-26.2017.5.18.0015 | 14/11/17 | 26/02/18 | 104 |
| RTSum - 0012069-03.2017.5.18.0015 | 16/11/17 | 20/02/18 | 96 |
| RTSum - 0012071-70.2017.5.18.0015 | 17/11/17 | 01/02/18 | 76 |
| RTSum - 0012072-55.2017.5.18.0015 | 17/11/17 | 05/02/18 | 80 |
| RTSum - 0012073-40.2017.5.18.0015 | 17/11/17 | 06/02/18 | 81 |
| RTSum - 0012080-32.2017.5.18.0015 | 20/11/17 | 09/02/18 | 81 |
| RTSum - 0012081-17.2017.5.18.0015 | 20/11/17 | 09/02/18 | 81 |
| RTSum - 0012085-54.2017.5.18.0015 | 21/11/17 | 09/02/18 | 80 |
| RTSum - 0012088-09.2017.5.18.0015 | 21/11/17 | 09/02/18 | 80 |
| RTSum - 0012092-46.2017.5.18.0015 | 22/11/17 | 09/02/18 | 79 |
| RTSum - 0012094-16.2017.5.18.0015 | 23/11/17 | 09/02/18 | 78 |
| RTSum - 0012095-98.2017.5.18.0015 | 23/11/17 | 15/02/18 | 84 |
| RTSum - 0012096-83.2017.5.18.0015 | 23/11/17 | 15/02/18 | 84 |
| RTSum - 0012098-53.2017.5.18.0015 | 23/11/17 | 15/02/18 | 84 |
| RTSum - 0012101-08.2017.5.18.0015 | 23/11/17 | 15/02/18 | 84 |
| RTSum - 0012102-90.2017.5.18.0015 | 24/11/17 | 15/02/18 | 83 |

**Legenda:**
**- Ajuiz.: Data do Ajuizamento;**
**- 1ª Aud.: Data da primeira audiência que ocorrer, Inicial ou UNA;**
**- Prazo: Prazo, em dias corridos, entre a Data do Ajuizamento e a Data da 1ª Audiência.**

# PRAZO MÉDIO PARA REALIZAÇÃO DA 1ª AUDIÊNCIA - 15ª VARA DO TRABALHO DE GOIÂNIA

## 15ª VARA DO TRABALHO DE GOIÂNIA

### SUMARÍSSIMO

| Qtd | Prazo Médio |
|---|---|
| 84 | 70,11 |

| Nr. Processo | Ajuiz. | 1ª Aud. | Prazo |
|---|---|---|---|
| RTSum - 0012104-60.2017.5.18.0015 | 24/11/17 | 02/02/18 | 70 |
| RTSum - 0012111-52.2017.5.18.0015 | 27/11/17 | 02/02/18 | 67 |
| RTSum - 0012115-89.2017.5.18.0015 | 28/11/17 | 15/02/18 | 79 |
| RTSum - 0012119-29.2017.5.18.0015 | 28/11/17 | 16/02/18 | 80 |
| RTSum - 0012120-14.2017.5.18.0015 | 28/11/17 | 16/02/18 | 80 |
| RTSum - 0012126-21.2017.5.18.0015 | 29/11/17 | 16/02/18 | 79 |
| RTSum - 0012128-88.2017.5.18.0015 | 30/11/17 | 20/02/18 | 82 |
| RTSum - 0012131-43.2017.5.18.0015 | 30/11/17 | 20/02/18 | 82 |
| RTSum - 0012133-13.2017.5.18.0015 | 01/12/17 | 20/02/18 | 81 |
| RTSum - 0012136-65.2017.5.18.0015 | 01/12/17 | 21/02/18 | 82 |
| RTSum - 0012140-05.2017.5.18.0015 | 04/12/17 | 07/02/18 | 65 |
| RTSum - 0012141-87.2017.5.18.0015 | 04/12/17 | 08/02/18 | 66 |
| RTSum - 0012142-72.2017.5.18.0015 | 04/12/17 | 16/02/18 | 74 |
| RTSum - 0012143-57.2017.5.18.0015 | 04/12/17 | 21/02/18 | 79 |
| RTSum - 0012151-34.2017.5.18.0015 | 05/12/17 | 22/02/18 | 79 |
| RTSum - 0012152-19.2017.5.18.0015 | 06/12/17 | 22/02/18 | 78 |
| RTSum - 0012154-86.2017.5.18.0015 | 06/12/17 | 07/02/18 | 63 |
| RTSum - 0012157-41.2017.5.18.0015 | 07/12/17 | 26/02/18 | 81 |
| RTSum - 0012158-50.2017.5.18.0007 | 07/12/17 | 28/02/18 | 83 |
| RTSum - 0012159-11.2017.5.18.0015 | 07/12/17 | 21/02/18 | 76 |
| RTSum - 0012161-78.2017.5.18.0015 | 07/12/17 | 27/02/18 | 82 |
| RTSum - 0012163-48.2017.5.18.0015 | 08/12/17 | 26/02/18 | 80 |
| RTSum - 0012166-03.2017.5.18.0015 | 08/12/17 | 26/02/18 | 80 |
| RTSum - 0012168-70.2017.5.18.0015 | 10/12/17 | 26/02/18 | 78 |
| RTSum - 0012176-47.2017.5.18.0015 | 12/12/17 | 09/02/18 | 59 |

**Legenda:**
**- Ajuiz.: Data do Ajuizamento;**
**- 1ª Aud.: Data da primeira audiência que ocorrer, Inicial ou UNA;**
**- Prazo: Prazo, em dias corridos, entre a Data do Ajuizamento e a Data da 1ª Audiência.**

# PRAZO MÉDIO PARA REALIZAÇÃO DA 1ª AUDIÊNCIA - 15ª VARA DO TRABALHO DE GOIÂNIA

## 15ª VARA DO TRABALHO DE GOIÂNIA

### SUMARÍSSIMO

| Qtd | Prazo Médio |
|---|---|
| 84 | 70,11 |

| Nr. Processo | Ajuiz. | 1ª Aud. | Prazo |
|---|---|---|---|
| RTSum - 0012180-84.2017.5.18.0015 | 12/12/17 | 26/02/18 | 76 |
| RTSum - 0012183-39.2017.5.18.0015 | 13/12/17 | 26/02/18 | 75 |
| RTSum - 0012184-24.2017.5.18.0015 | 13/12/17 | 27/02/18 | 76 |
| RTSum - 0012185-09.2017.5.18.0015 | 13/12/17 | 27/02/18 | 76 |
| RTSum - 0012187-76.2017.5.18.0015 | 13/12/17 | 27/02/18 | 76 |
| RTSum - 0012194-68.2017.5.18.0015 | 17/12/17 | 26/02/18 | 71 |
| RTSum - 0012198-08.2017.5.18.0015 | 18/12/17 | 27/02/18 | 71 |
| RTSum - 0012201-60.2017.5.18.0015 | 19/12/17 | 28/02/18 | 71 |
| RTSum - 0012202-45.2017.5.18.0015 | 19/12/17 | 28/02/18 | 71 |
| RTSum - 0012203-30.2017.5.18.0015 | 20/12/17 | 28/02/18 | 70 |
| RTSum - 0012206-82.2017.5.18.0015 | 21/12/17 | 28/02/18 | 69 |
| RTSum - 0012209-37.2017.5.18.0015 | 22/12/17 | 28/02/18 | 68 |

**Legenda:**
**- Ajuiz.: Data do Ajuizamento;**
**- 1ª Aud.: Data da primeira audiência que ocorrer, Inicial ou UNA;**
**- Prazo: Prazo, em dias corridos, entre a Data do Ajuizamento e a Data da 1ª Audiência.**

# PRAZO MÉDIO PARA REALIZAÇÃO DA 1ª AUDIÊNCIA - 15ª VARA DO TRABALHO DE GOIÂNIA

**Data da 1ª audiência entre 1/2/2018 e 28/2/2018 23:59:59**

## Sem magistrado

### SUMARÍSSIMO

| Qtd | Prazo Médio |
|---|---|
| 84 | 70,11 |

| Nr. Processo | Ajuiz. | 1ª Aud. | Prazo |
|---|---|---|---|
| RTSum - 0010004-98.2018.5.18.0015 | 07/01/18 | 15/02/18 | 39 |
| RTSum - 0010027-44.2018.5.18.0015 | 16/01/18 | 22/02/18 | 37 |
| RTSum - 0010028-29.2018.5.18.0015 | 16/01/18 | 26/02/18 | 41 |
| RTSum - 0010038-73.2018.5.18.0015 | 18/01/18 | 08/02/18 | 21 |
| RTSum - 0010039-58.2018.5.18.0015 | 18/01/18 | 09/02/18 | 22 |
| RTSum - 0010044-80.2018.5.18.0015 | 19/01/18 | 26/02/18 | 38 |
| RTSum - 0010050-87.2018.5.18.0015 | 22/01/18 | 27/02/18 | 36 |
| RTSum - 0010051-72.2018.5.18.0015 | 22/01/18 | 28/02/18 | 37 |
| RTSum - 0010052-57.2018.5.18.0015 | 22/01/18 | 28/02/18 | 37 |
| RTSum - 0010054-27.2018.5.18.0015 | 22/01/18 | 28/02/18 | 37 |
| RTSum - 0010056-94.2018.5.18.0015 | 22/01/18 | 27/02/18 | 36 |
| RTSum - 0010065-56.2018.5.18.0015 | 24/01/18 | 26/02/18 | 33 |
| RTSum - 0010068-11.2018.5.18.0015 | 25/01/18 | 16/02/18 | 22 |
| RTSum - 0010085-47.2018.5.18.0015 | 29/01/18 | 22/02/18 | 24 |
| RTSum - 0010100-16.2018.5.18.0015 | 31/01/18 | 26/02/18 | 26 |
| RTSum - 0010118-37.2018.5.18.0015 | 02/02/18 | 22/02/18 | 20 |
| RTSum - 0010120-07.2018.5.18.0015 | 02/02/18 | 22/02/18 | 20 |
| RTSum - 0011903-68.2017.5.18.0015 | 31/10/17 | 07/02/18 | 99 |
| RTSum - 0011915-82.2017.5.18.0015 | 01/11/17 | 19/02/18 | 110 |
| RTSum - 0011943-86.2017.5.18.0003 | 20/12/17 | 28/02/18 | 70 |
| RTSum - 0011972-09.2017.5.18.0013 | 31/10/17 | 19/02/18 | 111 |
| RTSum - 0012012-82.2017.5.18.0015 | 10/11/17 | 01/02/18 | 83 |

**Legenda:**
**- Ajuiz.: Data do Ajuizamento;**
**- 1ª Aud.: Data da primeira audiência que ocorrer, Inicial ou UNA;**
**- Prazo: Prazo, em dias corridos, entre a Data do Ajuizamento e a Data da 1ª Audiência.**

# PRAZO MÉDIO PARA REALIZAÇÃO DA 1ª AUDIÊNCIA - 15ª VARA DO TRABALHO DE GOIÂNIA

## Sem magistrado

### SUMARÍSSIMO

| Qtd | Prazo Médio |
|---|---|
| 84 | 70,11 |

| Nr. Processo | Ajuiz. | 1ª Aud. | Prazo |
|---|---|---|---|
| RTSum - 0012013-67.2017.5.18.0015 | 10/11/17 | 02/02/18 | 84 |
| RTSum - 0012019-74.2017.5.18.0015 | 10/11/17 | 01/02/18 | 83 |
| RTSum - 0012026-66.2017.5.18.0015 | 10/11/17 | 05/02/18 | 87 |
| RTSum - 0012030-06.2017.5.18.0015 | 10/11/17 | 05/02/18 | 87 |
| RTSum - 0012031-88.2017.5.18.0015 | 10/11/17 | 05/02/18 | 87 |
| RTSum - 0012035-28.2017.5.18.0015 | 10/11/17 | 06/02/18 | 88 |
| RTSum - 0012036-13.2017.5.18.0015 | 10/11/17 | 06/02/18 | 88 |
| RTSum - 0012040-50.2017.5.18.0015 | 10/11/17 | 06/02/18 | 88 |
| RTSum - 0012041-35.2017.5.18.0015 | 10/11/17 | 06/02/18 | 88 |
| RTSum - 0012061-26.2017.5.18.0015 | 14/11/17 | 26/02/18 | 104 |
| RTSum - 0012069-03.2017.5.18.0015 | 16/11/17 | 20/02/18 | 96 |
| RTSum - 0012071-70.2017.5.18.0015 | 17/11/17 | 01/02/18 | 76 |
| RTSum - 0012072-55.2017.5.18.0015 | 17/11/17 | 05/02/18 | 80 |
| RTSum - 0012073-40.2017.5.18.0015 | 17/11/17 | 06/02/18 | 81 |
| RTSum - 0012080-32.2017.5.18.0015 | 20/11/17 | 09/02/18 | 81 |
| RTSum - 0012081-17.2017.5.18.0015 | 20/11/17 | 09/02/18 | 81 |
| RTSum - 0012085-54.2017.5.18.0015 | 21/11/17 | 09/02/18 | 80 |
| RTSum - 0012088-09.2017.5.18.0015 | 21/11/17 | 09/02/18 | 80 |
| RTSum - 0012092-46.2017.5.18.0015 | 22/11/17 | 09/02/18 | 79 |
| RTSum - 0012094-16.2017.5.18.0015 | 23/11/17 | 09/02/18 | 78 |
| RTSum - 0012095-98.2017.5.18.0015 | 23/11/17 | 15/02/18 | 84 |
| RTSum - 0012096-83.2017.5.18.0015 | 23/11/17 | 15/02/18 | 84 |
| RTSum - 0012098-53.2017.5.18.0015 | 23/11/17 | 15/02/18 | 84 |
| RTSum - 0012101-08.2017.5.18.0015 | 23/11/17 | 15/02/18 | 84 |
| RTSum - 0012102-90.2017.5.18.0015 | 24/11/17 | 15/02/18 | 83 |

**Legenda:**
**- Ajuiz.: Data do Ajuizamento;**
**- 1ª Aud.: Data da primeira audiência que ocorrer, Inicial ou UNA;**
**- Prazo: Prazo, em dias corridos, entre a Data do Ajuizamento e a Data da 1ª Audiência.**

# PRAZO MÉDIO PARA REALIZAÇÃO DA 1ª AUDIÊNCIA - 15ª VARA DO TRABALHO DE GOIÂNIA

## Sem magistrado

### SUMARÍSSIMO

| Qtd | Prazo Médio |
|---|---|
| 84 | 70,11 |

| Nr. Processo | Ajuiz. | 1ª Aud. | Prazo |
|---|---|---|---|
| RTSum - 0012104-60.2017.5.18.0015 | 24/11/17 | 02/02/18 | 70 |
| RTSum - 0012111-52.2017.5.18.0015 | 27/11/17 | 02/02/18 | 67 |
| RTSum - 0012115-89.2017.5.18.0015 | 28/11/17 | 15/02/18 | 79 |
| RTSum - 0012119-29.2017.5.18.0015 | 28/11/17 | 16/02/18 | 80 |
| RTSum - 0012120-14.2017.5.18.0015 | 28/11/17 | 16/02/18 | 80 |
| RTSum - 0012126-21.2017.5.18.0015 | 29/11/17 | 16/02/18 | 79 |
| RTSum - 0012128-88.2017.5.18.0015 | 30/11/17 | 20/02/18 | 82 |
| RTSum - 0012131-43.2017.5.18.0015 | 30/11/17 | 20/02/18 | 82 |
| RTSum - 0012133-13.2017.5.18.0015 | 01/12/17 | 20/02/18 | 81 |
| RTSum - 0012136-65.2017.5.18.0015 | 01/12/17 | 21/02/18 | 82 |
| RTSum - 0012140-05.2017.5.18.0015 | 04/12/17 | 07/02/18 | 65 |
| RTSum - 0012141-87.2017.5.18.0015 | 04/12/17 | 08/02/18 | 66 |
| RTSum - 0012142-72.2017.5.18.0015 | 04/12/17 | 16/02/18 | 74 |
| RTSum - 0012143-57.2017.5.18.0015 | 04/12/17 | 21/02/18 | 79 |
| RTSum - 0012151-34.2017.5.18.0015 | 05/12/17 | 22/02/18 | 79 |
| RTSum - 0012152-19.2017.5.18.0015 | 06/12/17 | 22/02/18 | 78 |
| RTSum - 0012154-86.2017.5.18.0015 | 06/12/17 | 07/02/18 | 63 |
| RTSum - 0012157-41.2017.5.18.0015 | 07/12/17 | 26/02/18 | 81 |
| RTSum - 0012158-50.2017.5.18.0007 | 07/12/17 | 28/02/18 | 83 |
| RTSum - 0012159-11.2017.5.18.0015 | 07/12/17 | 21/02/18 | 76 |
| RTSum - 0012161-78.2017.5.18.0015 | 07/12/17 | 27/02/18 | 82 |
| RTSum - 0012163-48.2017.5.18.0015 | 08/12/17 | 26/02/18 | 80 |
| RTSum - 0012166-03.2017.5.18.0015 | 08/12/17 | 26/02/18 | 80 |
| RTSum - 0012168-70.2017.5.18.0015 | 10/12/17 | 26/02/18 | 78 |
| RTSum - 0012176-47.2017.5.18.0015 | 12/12/17 | 09/02/18 | 59 |

**Legenda:**
**- Ajuiz.: Data do Ajuizamento;**
**- 1ª Aud.: Data da primeira audiência que ocorrer, Inicial ou UNA;**
**- Prazo: Prazo, em dias corridos, entre a Data do Ajuizamento e a Data da 1ª Audiência.**

# PRAZO MÉDIO PARA REALIZAÇÃO DA 1ª AUDIÊNCIA - 15ª VARA DO TRABALHO DE GOIÂNIA

## Sem magistrado

### SUMARÍSSIMO

| Qtd | Prazo Médio |
|---|---|
| 84 | 70,11 |

| Nr. Processo | Ajuiz. | 1ª Aud. | Prazo |
|---|---|---|---|
| RTSum - 0012180-84.2017.5.18.0015 | 12/12/17 | 26/02/18 | 76 |
| RTSum - 0012183-39.2017.5.18.0015 | 13/12/17 | 26/02/18 | 75 |
| RTSum - 0012184-24.2017.5.18.0015 | 13/12/17 | 27/02/18 | 76 |
| RTSum - 0012185-09.2017.5.18.0015 | 13/12/17 | 27/02/18 | 76 |
| RTSum - 0012187-76.2017.5.18.0015 | 13/12/17 | 27/02/18 | 76 |
| RTSum - 0012194-68.2017.5.18.0015 | 17/12/17 | 26/02/18 | 71 |
| RTSum - 0012198-08.2017.5.18.0015 | 18/12/17 | 27/02/18 | 71 |
| RTSum - 0012201-60.2017.5.18.0015 | 19/12/17 | 28/02/18 | 71 |
| RTSum - 0012202-45.2017.5.18.0015 | 19/12/17 | 28/02/18 | 71 |
| RTSum - 0012203-30.2017.5.18.0015 | 20/12/17 | 28/02/18 | 70 |
| RTSum - 0012206-82.2017.5.18.0015 | 21/12/17 | 28/02/18 | 69 |
| RTSum - 0012209-37.2017.5.18.0015 | 22/12/17 | 28/02/18 | 68 |

**Legenda:**
**- Ajuiz.: Data do Ajuizamento;**
**- 1ª Aud.: Data da primeira audiência que ocorrer, Inicial ou UNA;**
**- Prazo: Prazo, em dias corridos, entre a Data do Ajuizamento e a Data da 1ª Audiência.**